cantal auvergne

2025

20 JUIN

CONSEIL DÉPARTEMENTAL DU CANTAL

Réunion de l'Assemblée départementale

Date de publication : 25 juin 2025

DÉLIBÉRATIONS | 02

Chaque jour à vos côtés

cantal LE DÉPARTEMENT

Conseil départemental

Recueil des délibérations

Date: Vendredi 20 Juin 2025
Horaire: 09:00

CANTAL ATTRACTIF

25CD02-1 - Programme d'action touristique départemental 2025-2028
ANNEXE - Délibération

ANNEXE - Programme 2025-2028

25CD02-2 - Participation à l'augmentation de capital de la Société d'Economie Mixte (SEM) Volcans en charge de la gestion du Parc Vulcania
ANNEXE - Délibération

25CD02-3 - Station du Lioran - Délégation de Service Public pour l'exploitation des remontées mécaniques - Rapport du délégataire pour la saison 2023-2024
ANNEXE - Délibération

ANNEXE - Rapport annuel 2023-2024

25CD02-4 - Avenant n°4 à la délégation de service public pour la gestion de l'exploitation du domaine skiable du Lioran - Mise à disposition d'une salle hors sac
ANNEXE - Délibération

ANNEXE - Avenant

CANTAL CONNECTE ET OUVERT

25CD02-5 - Contrat de partenariat public-privé pour la RD 120 - Rapport annuel 2024
ANNEXE - Délibération

ANNEXE - rapport annuel RD 120

25CD02-6 - Contrat de partenariat Public-Privé pour le contournement de Saint-Flour - Rapport annuel 2024
ANNEXE - Délibération

ANNEXE - Rapport annuel 2024

25CD02-7 - Convention de superposition d'affectations du domaine public routier et du domaine public hydroélectrique concédé - Concession de Sarrans - Pont de la Devèze
ANNEXE - Délibération

ANNEXE - Convention

CANTAL AU COEUR DES SOLIDARITES

25CD02-8 - Actualisation du Règlement Départemental d'Action Sociale
ANNEXE - Délibération

ANNEXE - Règlement

25CD02-9 - Soutien de la Caisse Nationale de Solidarité pour l'Autonomie (CNSA) à l'Ingénierie de déploiement du Service public départemental de l'autonomie (SPDA) - 2025
ANNEXE - Délibération

25CD02-10 - Convention 2025-2027 relative au financement d'un intervenant social au Commissariat (ISC) et un en Gendarmerie (ISG)
ANNEXE - Délibération

ANNEXE - Convention

25CD02-12 - Convention tripartite relative au financement et à la réalisation d'une mission pour l'accès au logement des personnes défavorisées pour l'année 2025
ANNEXE - Délibération

ANNEXE - Convention

25CD02-13 - Référentiel d'accompagnement des travailleurs non-salariés ou assimilés salariés non agricoles
ANNEXE - Délibération

ANNEXE - Référentiel TNS

25CD02-14 - GIP « Ma Région, ma santé - Auvergne-Rhône-Alpes » : convention de mise à disposition de locaux et de partenariat entre Sumène Artense Communauté et le Département du Cantal
ANNEXE - Délibération

ANNEXE - Convention mise à disposition locaux

ANNEXE - convention de partenariat

25CD02-15 - Montant des indemnités de rentrée scolaire versées aux assistants familiaux pour les mineurs et jeunes majeurs pris en charge par l'Aide Sociale à L'Enfance au titre de l'année scolaire 2025-2026
ANNEXE - Délibération

ANNEXE - Montant des indemnités

25CD02-16 - Fonds Cantal Solidaire : modification du dispositif pour la période 2025-2027
ANNEXE - Délibération

ANNEXE - Dispositif 2025-2027

25CD02-17 - Fonds Cantal Solidaire : attribution de subventions 2025
ANNEXE - Délibération

ANNEXE - Attributions FCS 2025

CANTAL RESPONSABLE

25CD02-18 - Plan de Prévention du Bruit dans l'Environnement (PPBE) de 4° échéance
ANNEXE - Délibération

ANNEXE - PPBE

25CD02-19 - Avis sur le Plan Local d'Urbanisme intercommunal (PLUi) de Hautes Terres Communauté
ANNEXE - Délibération

ADMINISTRATION GENERALE

25CD02-20 - Rapport d'activité des Services du Département pour l'année 2024
ANNEXE - Délibération

ANNEXE - RA 2024

25CD02-21 - Compte rendu à l'Assemblée des décisions prises par son Président dans le cadre des marchés publics formalisés et des marchés publics à procédure adaptée
ANNEXE - Délibération

ANNEXE - 1-Tableau marchés formalisés

ANNEXE - 2-Tableau marchés MAPA

25CD02-22 - Protocole d'accord transactionnel relatif au sinistre survenu le 11 avril 2024 au Centre Routier Départemental (CRD) de PLEAUX
ANNEXE - Délibération

ANNEXE - Protocole

25CD02-23 - Restructuration du collège Jules Ferry à Aurillac - Rapport annuel 2024 du Bail Emphytéotique Administratif
ANNEXE - Délibération

ANNEXE - Rapport annuel 2024 BEA Jules Ferry

25CD02-24 - Compte rendu à l'Assemblée de l'exercice des attributions déléguées à son Président

ANNEXE - Délibération

ANNEXE - 1-Demande sub Europe Collèges

ANNEXE - 2-Convention prêt matériel PNRVA

ANNEXE - 3-Demande sub AELB

ANNEXE - 4-Demande sub CATER-ZH agence eau Adour-Garonne

ANNEXE - 5-Virement de crédit paiement entre chapitres

ANNEXE - 6-Demande sub AEAG

ANNEXE - 7-Convention mise à dispo Haras à DMLS films

ANNEXE - 8- Bail mise en valeur parcelles forestières

25CD02-25 - Compte rendu à l'Assemblée de l'exercice de la compétence d'agir en justice déléguée à son Président

ANNEXE - Délibération

ANNEXE - Compte-rendu

25CD02-26 - Instauration de la participation à la protection sociale complémentaire santé des agents dans le cadre de la labellisation

ANNEXE - Délibération

25CD02-27 - Personnel départemental - Tableau des emplois

ANNEXE - Délibération

25CD02-29 - TERANA - Retrait du Département de la Creuse

ANNEXE - Délibération

ANNEXE - Avenant

ANNEXE - convention constitutive modifiée

25CD02-30 - Dotation de Soutien à l'Investissement des Départements (DSID) 2025

ANNEXE - Délibération

25CD02-31 - Compte de gestion 2024
ANNEXE - Délibération

ANNEXE - 1-Compte de gestion budget principal 2024

2-Compte de gestion budget annexe 2024

ANNEXE - Synthèse Compte de gestion 2024

25CD02-32 - Compte Administratif 2024
ANNEXE - Délibération

ANNEXE - 1-CA 2024 Budget Principal

2-CA 2024 Budget annexe

25CD02-33 - Affectation des résultats de 2024
ANNEXE - Délibération

25CD02-34 - Budget supplémentaire pour 2025
ANNEXE - Délibération

ANNEXE - 1-BS 2025 Budget principal

2-BS 2025 Budget annexe

25CD02-35 - Rapport d'activité des Services de l'Etat pour l'année 2024
ANNEXE - Délibération

ANNEXE - Rapport

CONSEIL DEPARTEMENTAL

REUNION DU 20 JUIN 2025

DELIBERATION N°25CD02-1

Programme d'action touristique départemental 2025-2028

L'an deux mille vingt-cinq, le vingt juin à neuf heures, le Conseil départemental, régulièrement convoqué le 3 juin 2025, s'est réuni à l'Hôtel du Département, sous la présidence de Monsieur Bruno FAURE, Président du Conseil départemental,

Présents *: Mme Dominique BEAUDREY, M. Jamal BELAIDI, Mme Marina BESSE, M. Jean-Yves BONY, Mme Aurélie BRESSON, Mme Sophie BÉNÉZIT, Mme Valérie CABECAS, M. Gilles CHABRIER, Mme Céline CHARRIAUD, Mme Marie-Hélène CHASTRE, M. Gilles COMBELLE, M. Alain DELAGE, Mme Annie DELRIEU, M. Vincent DESCOEUR, M. Philippe FABRE, M. Bruno FAURE, M. Stéphane FRECHOU, Mme Isabelle LANTUEJOUL, Mme Mireille LEYMONIE, M. Jean MAGE, M. Pierre MATHONIER, Mme Magali MAUREL, M. Florian MORELLE, Mme Valérie RUEDA, Mme Valérie SEMETEYS, M. Christophe VIDAL.*
Absent(s) excusé(s) ayant donné pouvoir *: M. Didier ACHALME donne pouvoir à Mme Marina BESSE, Mme Sylvie LACHAIZE donne pouvoir à M. Jamal BELAIDI, M. Jean-Jacques MONLOUBOU donne pouvoir à Mme Céline CHARRIAUD, Mme Marie-Hélène ROQUETTE donne pouvoir à Mme Isabelle LANTUEJOUL.*

Secrétaire de séance : *Mme Magali MAUREL*
Rapporteur : *Annie DELRIEU*

Le Conseil départemental,

Après avoir pris connaissance du rapport de Monsieur le Président et des avis émis par les Commissions et après en avoir délibéré,

Par 30 voix pour,

- APPROUVE le Programme d'action touristique départemental 2025-2028 tel que présenté.

x				

Publication : 25-06-2025
Transmission Préfecture : 25-06-2025

Pour extrait certifié conforme au registre des délibérations du Conseil départemental
Le Président du Conseil départemental

Bruno FAURE

La présente délibération peut faire l'objet d'un recours devant le Tribunal Administratif de Clermont-Ferrand dans un délai de deux mois à compter de la présente publication.

Programme d'action touristique départemental 2025-2028

Introduction

Dans un contexte de transformation profonde des pratiques touristiques, où la recherche de sens, d'authenticité et de nature devient un moteur majeur des choix de destination, le Cantal se trouve face à une opportunité : faire de son identité un levier de développement territorial et économique. Avec 1,7 % de l'activité touristique régionale, notre département ne peut se permettre ni l'inaction, ni la dispersion. Il lui faut une stratégie forte, partagée par les acteurs privés et publics du territoire, et résolument tournée vers l'action.

Ce programme d'action touristique départemental 2025-2028 s'inscrit dans une logique de structuration et de conquête. Structuration, car il pose les bases d'un tourisme d'avenir, fondé sur l'excellence de nos filières naturelles, sportives, patrimoniales et culturelles. Conquête, car il engage le territoire à continuer à se positionner sur des marchés porteurs, à valoriser une marque territoriale puissante, et à répondre à l'attente de nouvelles clientèles en quête d'expériences fortes, durables et différenciantes.

Le Conseil départemental du Cantal mobilise ses moyens pour faire du tourisme un moteur central de développement. Ce sont déjà plus de 2 200 emplois non délocalisables et 165 millions d'euros de consommation touristique qui irriguent notre économie locale. Mais au-delà des chiffres, ce sont nos paysages grandioses, notre culture de l'accueil, nos savoir-faire, notre patrimoine rural et bâti, notre gastronomie et notre vitalité associative qui dessinent une destination d'exception. L'effort est mis pour toujours transformer cette richesse en produits structurés, en séjours attractifs, en réseaux visibles et cohérents.

C'est tout l'enjeu de cette stratégie départementale : faire du Cantal une destination de référence dans le tourisme, en misant sur quatre axes forts : le soutien aux aménagements touristiques dans les filières d'excellence, la mise en valeur des sites touristiques emblématiques, le développement de l'activité touristique et la promotion de la destination Cantal. Ces quatre leviers structurants traceront la feuille de route de l'action départementale jusqu'en 2028.

Cela suppose de toujours travailler collectivement, de façon lisible et avec ambition. Le Département a donc réorganisé ses services pour doter l'action touristique d'un pilotage cohérent, en lien étroit avec Cantal Destination, les offices de tourisme, les communautés de communes, les acteurs économiques, associatifs et les habitants eux-mêmes. L'ensemble du plan s'appuie sur des moyens financiers conséquents, à la fois en fonctionnement et en investissement, et sur des actions ciblées en communication, promotion, ingénierie et accompagnement des porteurs de projets. Ce cadre sera renforcé dans les années à venir afin d'amplifier les dynamiques enclenchées et d'optimiser l'impact des politiques touristiques locales.

Ce Plan n'est pas une compilation de dispositifs. Il est une boussole commune. Il trace un cap : celui d'un tourisme de qualité, d'un tourisme choisi, d'un tourisme qui respecte nos équilibres, nos paysages et nos habitants. C'est en assumant cette ambition que le Cantal transforme sa nature en avenir.

LE TOURISME DANS LE CANTAL

CHIFFRES CLEFS 2018-2023

ÉCONOMIE TOURISTIQUE

+15% D'emplois touristiques

De taxe de séjour **+50%**

OFFRE TOURISTIQUE

Structures locatives
+5% soit
+12% de lits

Résidences secondaires
+2.5% soit
+2.5% de lits

TOPS 3
ORIGINE DES VISITEURS

PAR DÉPARTEMENT

PAR RÉGION

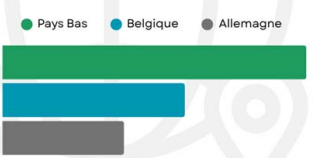

PAR PAYS

+15%
DE NUITÉES ÉTRANGÈRES

ACTIVITÉS DE PLEINE NATURE

3500 km

d'itinéraires de petites randonnées

22.5 km de piste verte

12 PISTES VTT DE DESCENTE

1200 KM D'ITINÉRAIRES DE VTT ET VTC

1 Vélo Route

2 espaces agréés VTT par la FFC

1100 km d'itinéraires de grande randonnée

ACTIVITÉS NAUTIQUES

5 plans d'eau

5 BASES DE STAND UP PADDLE

1 base de canoë

15 sites de baignade

3 centres aqua ludiques

3 BASES DE VOILE

PATRIMOINE

44 châteaux

Monuments historiques **107**

3 "Plus Beaux Villages de France"

"Petites Cités de Caractère" **8**

AXE 1 - Soutenir les aménagements touristiques dans les filières d'excellence

Le développement touristique du Cantal repose sur une idée simple : pour être visible et attractif, un territoire doit s'appuyer sur ce qui le distingue. Dans le cas du Cantal, deux filières s'imposent naturellement comme piliers de l'identité touristique : la pleine nature et le bien-être thermal. Ce sont ces deux domaines que le Département choisit de soutenir prioritairement, en engageant des moyens significatifs et en concentrant ses efforts sur les projets à fort potentiel.

Dans les années à venir, ces deux filières continueront de constituer l'ossature des investissements et des stratégies de différenciation du territoire.

L'objectif est double :

- Faire émerger une offre identitaire forte, en capitalisant sur les ressources naturelles et patrimoniales du territoire.
- Gagner en compétitivité sur le marché du tourisme de nature et de santé, en proposant des produits innovants, structurés et adaptés aux nouvelles attentes des clientèles.

Le Cantal doit ainsi devenir une destination leader du tourisme de nature, et conquérir de nouveaux publics à travers des produits affinitaires, c'est-à-dire des expériences authentiques, porteuses de sens, de bien-être et d'aventure.

A - Développer les activités de pleine nature

La pratique des sports et loisirs de nature connaît un essor sans précédent. Elle répond à une demande croissante de reconnexion à l'environnement, de recherche de bien-être, de pratique libre et accessible. Le Cantal, avec ses grands espaces, sa topographie variée et son maillage d'itinéraires, s'est imposé et doit continuer à s'imposer comme une référence dans ce domaine.

Il s'agira dans les prochaines années de consolider cette position de référence, tout en veillant à l'équilibre entre fréquentation, préservation et diversification.

Cette dynamique s'appuie notamment sur des phénomènes récents : le succès des équipements outdoor accessibles (comme ceux diffusés par Decathlon), l'explosion des plateformes numériques (Strava, Cirkwi, Visorando…), et l'influence des réseaux sociaux qui valorisent l'esthétique des paysages et des pratiques.

Mais cette croissance engendre aussi des défis comme la dispersion des pratiquants, des conflits d'usages, la nécessité de sécurisation et la protection des milieux qui sont également au cœur de notre engagement.

La réponse à ces défis constituera un axe prioritaire du programme d'actions 2025-2028.

Le Département agit pour structurer l'offre outdoor, à travers trois pratiques phares : la randonnée, le vélo et le trail.

Cette structuration sera poursuivie et renforcée dans une optique de durabilité et d'innovation.

1. La randonnée

Activité numéro un des touristes en séjour, la randonnée est également très populaire chez les habitants du Cantal. Elle évolue vers une offre plus diversifiée : boucles courtes et thématisées, itinérances douces, réseaux d'itinéraires connectés. Le Cantal a une carte majeure à jouer pour devenir une destination de référence pour les sports de marche.

L'ambition est d'inscrire cette évolution dans une stratégie durable et qualitative à l'échelle du département.

Chantiers prioritaires : 2 000 000 €

- Refonte du Plan Départemental des Itinéraires de Promenade et de Randonnée (PDIPR) pour en faire un véritable outil de pilotage stratégique.
- Mesurer la fréquentation et adapter l'offre avec l'installation d'éco-compteurs.
- Mise en ligne d'un système de réservation et de paiement pour l'itinérance sur le GR400.
- Soutien aux projets portés par les EPCI et les opérateurs locaux dans le cadre du FCI Randonnée « Coup de projecteur », incluant l'aménagement et la signalétique des itinéraires.
- Accompagnement technique des acteurs locaux via le PDESI (Plan Départemental des Espaces, Sites et Itinéraires), avec un soutien particulier au Comité Départemental de Randonnée.

L'ensemble de ces actions sera évalué et adapté pour garantir la montée en qualité de l'offre et son adéquation avec les pratiques émergentes.

2. Le vélo

Dans un contexte d'engouement pour les mobilités douces et actives, le vélo apparaît comme une filière à fort potentiel, tant pour les touristes que pour les habitants. L'enjeu est de proposer une offre cohérente, sécurisée et attractive, allant du loisir familial à la pratique sportive.

Ce potentiel doit être pleinement exploité à travers une politique cyclable ambitieuse à l'échelle du territoire.

Le Département s'est engagé pour faire du Cantal une terre de référence pour le cyclotourisme, à travers des infrastructures adaptées et des itinéraires valorisés. A titre d'exemple, il est à noter la mise en place d'une trentaine de bornes de recharge pour les Vélos à Assistance Électrique (Puy Mary, Col de Légal, Vic-sur-Cère, Mauriac, Ydes, Riom-ès-Montagnes…), la mise en valeur des circuits « Romain Bardet Expérience » ou encore l'installation de panneaux signalétiques dans les cols et les pieds de cols...

L'objectif est de renforcer cette dynamique, en capitalisant sur les circuits existants et en développant de nouvelles pratiques.

Chantiers prioritaires : 700 000 €

- Poursuite du maillage de boucles cyclotouristiques jalonnées, avec la signalisation de 25 boucles existantes.
- Appui aux projets de mobilités douces menés par les collectivités (Hautes Terres Communauté, Chataigneraie Cantalienne, Cère et Goul en Carlades, Pays de Mauriac, Sumène Artense…).

3. Le trail

Le trail est aujourd'hui l'une des disciplines les plus dynamiques du sport de nature. Il combine dépassement de soi, exploration du territoire, connexion à l'environnement. Le Cantal a su saisir cette opportunité en s'imposant comme une destination reconnue, tant au niveau national qu'international.

Le défi des prochaines années est de consolider cette reconnaissance et d'en faire un vecteur d'image et d'attractivité durable.

Ces équipements devront continuer à être valorisés et modernisés pour répondre aux nouvelles attentes.

Chantiers prioritaires : 70 000 €

- Soutien financier et logistique aux événements phares : la Pastourelle, l'UTPMA et l'Aquaterra.
- Mise à disposition des outils départementaux pour l'organisation et la promotion des espaces trail, avec accompagnement des organisateurs et fédérations sportives.
- Valorisation du Cantal comme territoire d'entraînement et de compétition, tout en assurant l'accessibilité au plus grand nombre. Par exemple, depuis 2018, les Équipes de France de trail viennent s'entraîner chaque année sur les pentes du Puy Mary. Deux espaces dédiés - au Puy Mary et dans le Massif cantalien - permettent à tous les niveaux de s'initier ou de se perfectionner.

B - Valoriser le bien-être thermal autour de Chaudes-Aigues

Située au cœur de la Commune de Chaudes-Aigues, la station thermale Caleden est un acteur majeur du tourisme de santé cantalien. Elle accueille chaque année près de 2 200 curistes et son espace thermoludique - en cours de rénovation - rouvrira à l'automne 2025. Ce site joue un rôle central pour l'économie locale, l'emploi et l'image du territoire.

La réussite de cette réouverture devra marquer le début d'un nouveau cycle de développement pour le tourisme thermal cantalien.

L'enjeu est de passer du thermalisme médical classique à un positionnement « pleine santé », intégrant prévention, bien-être, nutrition et activité physique, en lien direct avec la nature environnante.

Ce repositionnement constituera un chantier stratégique dans les années à venir.

La ressource thermale devient ainsi un atout transversal : énergétique, urbanistique, esthétique, touristique.

Trois orientations structurent cette stratégie :

- Orientation 1 : Valorisation de la ressource thermale (énergie, circuits d'eau, image),
- Orientation 2 : Développement de l'offre thermale (qualité, capacité, attractivité),
- Orientation 3 : Intégration du sport, de la santé et de la nutrition (activités extérieures, accompagnement des publics).

Chantiers prioritaires : Le Conseil départemental adhère au réseau Thermauvergne. Au-delà, il est membre majoritaire de la SAEM CALEDEN avec une participation au capital de 4,2 M€. Dans le cadre des difficultés d'exploitation, il a apporté son soutien à hauteur de 2 M€ d'avance en compte courant entre 2023 et jusqu'en 2027.

AXE 2 - Faire rayonner les sites touristiques emblématiques

L'attractivité du Cantal repose en grande partie sur sa capacité à faire émerger des sites emblématiques capables d'attirer des visiteurs, de prolonger les séjours, et de rayonner bien au-delà de ses frontières. Ce réseau de sites structurants doit proposer une diversité d'expériences de visite tout en constituant les piliers d'une stratégie d'itinérance touristique équilibrée entre les différents territoires du département. Dans les années à venir, le renforcement de ce réseau constituera un levier central pour structurer l'offre territoriale, accroître la notoriété de la destination et dynamiser l'économie locale.

Le Département choisit de soutenir fortement le fonctionnement et le développement de ces sites afin de garantir leur qualité d'accueil, leur montée en gamme, et leur capacité d'attraction dans la durée.

Cette stratégie s'inscrira dans une logique d'investissement pérenne, d'innovation et de valorisation durable.

A - Valoriser les sites emblématiques du patrimoine naturel et culturel

Le soutien apporté par le Département vise à accompagner à la fois les sites déjà labellisés, ceux en voie de l'être, et les grands ensembles paysagers reconnus à l'échelle régionale ou nationale. Ces contributions globales permettent de garantir la pérennité des structures gestionnaires, de préparer les renouvellements de labellisation, et de porter des projets d'animation touristique ambitieux.

L'enjeu est désormais d'articuler plus fortement ces sites dans une logique de réseau départemental, en assurant leur complémentarité et leur ancrage territorial.

Principaux sites soutenus : 2 000 000 €

- Puy Mary - Grand Site de France ;
- Conques : préfiguration pour une future labellisation Grand Site de France ;
- Parc Naturel Régional des Volcans d'Auvergne ;
- Parc Naturel Régional de l'Aubrac ;
- Entente de la Vallée de la Dordogne ;
- Entente de la Vallée du Lot ;
- Valorisation des plus beaux villages du Cantal à travers la création de 12 panneaux thématiques.

B - Repenser l'offre touristique de montagne

1. La station du Lioran : vers une destination quatre saisons

Face au changement climatique et à l'évolution des attentes des visiteurs – dont 50 % ne pratiquent plus le ski ou seulement partiellement en séjour hivernal – la station du Lioran doit adapter son modèle. L'enjeu est double : fidéliser les clientèles d'hiver tout en développant une offre d'activités estivales attractives, innovantes et cohérentes.

Cette mutation sera poursuivie dans les années à venir, avec une vision à long terme fondée sur la qualité, la durabilité et la diversification.

Le Département accompagne la station et cette transformation par sa participation majoritaire au capital de la SAEM du Lioran, dont une augmentation de 1 630 000 € en 2025, portant sa participation à 2,3 millions d'euros. Le Département soutient également le syndicat mixte du Lioran qui assure le déneigement, l'AEP et l'éclairage public.

De plus, le Département investira directement 4 millions d'euros dans l'entretien des infrastructures et les inspections périodiques.

Trois orientations guident cette stratégie de transformation :

- 1 – Enrichir l'expérience client et l'offre de services
  → Réaménagement de l'espace public, gestion du stationnement, création d'équipements collectifs (plan d'eau, activités de plein air), développement d'une stratégie d'hébergements et amélioration des services (restauration, mobilité…). Ces aménagements viseront à renforcer l'attractivité du site toute l'année et à répondre aux standards attendus par les clientèles nationales et internationales.
  L'investissement majeur portera sur la requalification de l'arche des neiges pour diversifier l'offre touristique et son utilisation tout au long de l'année - 10 millions d'euros.

- 2 – Intégrer les aménagements au paysage naturel
  → Mise en valeur du Plomb du Cantal comme site phare, création d'un espace aquatique de plein air, modernisation des parcours de randonnée, implantation d'un pôle d'hébergement à Font d'Alagnon, renforcement de l'offre de pleine nature à Prat de Bouc. Ces projets devront affirmer un équilibre entre attractivité touristique et préservation de l'identité paysagère du site.

- 3 – Déployer une stratégie de marketing territorial
  → Clarification des marques touristiques, mise en œuvre d'une campagne de communication coordonnée, élaboration d'une programmation événementielle annuelle, soutien aux socio-professionnels porteurs de projets. Cette stratégie sera déterminante pour repositionner durablement la station du Lioran comme destination quatre saisons de référence.

2. Le Massif cantalien : un terrain de jeu ouverts à toutes les pratiques

Outre le ski alpin, le Cantal est un vaste terrain de jeu pour la pratique du ski de fond ou de randonnée. Dotées de plusieurs spots, le département accompagne la diversification de ces stations au travers des contrats de développement notamment.

D'autre part, il assure l'animation de l'AMI Montagne Été/Hiver, pour lequel le Massif cantalien a été retenu par la Région Auvergne-Rhône-Alpes. Ce dispositif permet de soutenir financièrement les projets de diversification des activités touristiques, aussi bien hivernales (Domaine nordique Prat-de-Bouc Haute Planèze, Col de Légal, Station pleine nature en Carlades, Saint-Urcize, Station du Falgoux, Domaine Nordique du Haut-Cantal, Domaine nordique du Cézallier) qu'estivales.

Le Massif cantalien continuera de jouer un rôle pilote dans l'expérimentation de nouveaux modèles de développement touristique montagnard.
Budget régional engagé dans l'AMI Massif cantalien : 1 000 000 €

Ce soutien sera pleinement mobilisé pour amplifier l'offre quatre saisons et favoriser l'émergence d'activités innovantes, adaptées aux nouveaux usages.

C - Mettre en valeur les grands lacs et les rivières : un patrimoine bleu au service du tourisme

L'eau constitue un atout naturel majeur du Cantal. Lacs, rivières, gorges, cascades, plages aménagées ou plans d'eau sont autant de lieux propices aux loisirs, au ressourcement et à l'animation touristique locale. Le Département appuie fortement les initiatives locales qui permettent de structurer cette offre "eau" dans un cadre durable, sécurisé et attractif.

Dans les années à venir, cette offre constituera un axe de développement stratégique, complémentaire de la montagne et des grands paysages.

Chantiers prioritaires : 2 000 000 €

Soutien aux collectivités pour la réalisation d'aménagements touristiques sur des sites emblématiques : Lac de Saint-Étienne-Cantalès, Site de Longayroux, Plages de Val, Lac de Garabit à travers l'adhésion au syndicat mixte.

AXE 3 - Développer l'activité touristique

L'économie touristique repose sur un triptyque indissociable : une offre d'hébergement attractive, une valorisation durable du patrimoine, et une politique événementielle. Le Cantal s'inscrit pleinement dans cette logique en soutenant le développement de l'hébergement marchand, la mise en valeur de son patrimoine exceptionnel, et la dynamique des temps forts culturels et touristiques.

L'objectif est clair :

- Offrir aux visiteurs une expérience complète, de qualité, tout au long de l'année.
- Ancrer le tourisme dans une stratégie durable, en renforçant les retombées économiques locales et le sentiment d'appartenance des habitants.

Ce modèle sera conforté dans les années à venir par un accompagnement renforcé des acteurs, une meilleure structuration des offres et une gouvernance plus lisible à l'échelle du territoire.

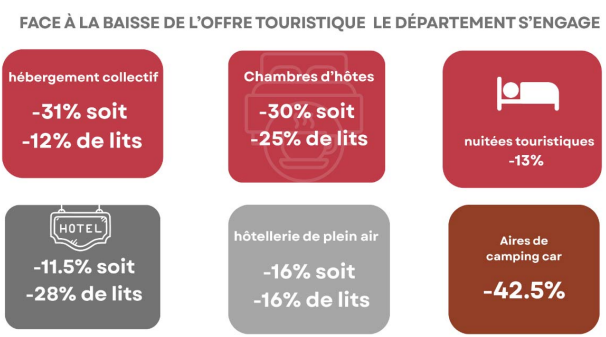

A - Soutenir le développement des hébergements touristiques

L'hébergement marchand est un levier stratégique. Il conditionne la capacité du territoire à accueillir les visiteurs dans de bonnes conditions, à prolonger les séjours, et à générer des retombées économiques. Pourtant, il ne représente que 25 % de l'offre actuelle. Le Département est mobilisé pour accompagner les acteurs de l'hébergement, favoriser la montée en gamme et attirer de nouveaux investisseurs.

Trois priorités guident l'action du Département :

- Maintenir l'existant, en accompagnant techniquement les hôtels ruraux, l'hôtellerie de plein air et les hébergements collectifs.
- Développer de nouvelles offres, en attirant des porteurs de projets structurants.
- Qualifier l'offre diffuse, en accompagnant les propriétaires particuliers et les acteurs du locatif touristique.

Chantiers prioritaires : 1 500 000 €

- Poursuite des aides aux meublés et aux chambres d'hôtes pour maintenir un tissu dense et de qualité.
- Soutien aux labels Gîtes de France et Clévacances, pour accompagner les porteurs de projets et promouvoir des standards de qualité.
- Campagne de communication à destination des propriétaires de résidences secondaires, avec l'appui des maires, pour encourager la mise en location saisonnière et augmenter le nombre de lits commerciaux, et faire connaître les services de conciergerie du territoire.
- Soutien à l'investissement des collectivités sur les projets d'hébergement.

Ces actions seront poursuivies et intensifiées pour atteindre un objectif de rééquilibrage entre hébergement diffus et structuré, et répondre aux attentes d'un tourisme familial, durable et mieux réparti sur l'année.

B - Valoriser durablement le patrimoine cantalien

Le Cantal est un territoire riche d'un patrimoine bâti, naturel et culturel exceptionnel. Ce patrimoine est un moteur de différenciation et d'attractivité. Le Département entend l'accompagner avec constance, à travers la restauration, la valorisation des circuits patrimoniaux, la formation des acteurs locaux et la mise en réseau des initiatives.

Dans les prochaines années, la valorisation du patrimoine devra s'inscrire dans une logique de narration territoriale partagée, en articulant mémoire, innovation et attractivité touristique.

Chantiers prioritaires : 1 650 000 €

- Programme de soutien à la restauration du patrimoine public cantalien, patrimoine bâti, cultuel ou non : soutien à la restauration des églises de Saint-Cirgues-de-Malbert, Brezons, du Site Patrimoine Remarquable de Saint-Urcize ; valorisation des circuits patrimoniaux en Sumène-Artense, à Coren-les-Eaux, à Fridefont.
- Programme de valorisation : appui au Pays d'Art et d'Histoire des Pays de Saint-Flour, à la Fondation du Patrimoine.
- Formation des acteurs culturels et touristiques.
- Participation au CAUE (Conseil d'Architecture, d'Urbanisme et de l'Environnement) qui contribue à la préservation du patrimoine architectural départemental et mise en œuvre de la labellisation "Villes et Villages Fleuris.
- Accueil de compagnies en résidence dans le cadre du dispositif Les Territoires Imaginés…

À terme, l'objectif est de faire de ce patrimoine un vecteur d'immersion, de médiation et de valorisation des identités locales auprès de toutes les générations.

C - Faire vivre les temps forts et événements culturels

L'événementiel est un moteur de notoriété, d'identité et de lien social. Il favorise l'émergence d'un sentiment de fierté, attire les visiteurs, et fidélise les publics en proposant des rendez-vous ancrés dans les spécificités du territoire. Le Département accompagne les grands événements comme les initiatives locales, pour faire du Cantal un territoire animé toute l'année.

Objectifs poursuivis :

- Renforcer la notoriété du Cantal par des manifestations de qualité.
- Créer une cohésion territoriale autour d'événements partagés.
- Encourager la fréquentation hors saison et fidéliser les clientèles.

À l'avenir, ces temps forts devront être articulés au sein d'une programmation culturelle structurée, territorialisée et communicante, capable de positionner le Cantal comme une scène vivante et identitaire.

Chantiers prioritaires : 1 650 000 €

- Soutien aux grandes manifestations emblématiques : 650 000 € (Festival Éclat – Aurillac, Festival Boogie Woogie, Étape du Tour de France cycliste, Festival Hibernarock…).
- Soutien aux manifestations culturelles et touristiques locales : 1 000 000 € (Cantal Rock, Les Fêtes de l'Estive, La Foire à la Châtaigne, Festival des Hautes Terres, La Fête du Bleu d'Auvergne…).

Ces soutiens seront consolidés dans une logique de filière événementielle territoriale, alliant ancrage local, qualité artistique, et visibilité régionale et nationale.

D - Appuyer les projets locaux par l'ingénierie territoriale

Le développement touristique passe aussi par un accompagnement sur mesure des collectivités. C'est la mission de Cantal Ingénierie & Territoires (CIT), bras technique et administratif du Département, qui apporte un appui à toutes les étapes des projets touristiques.

Deux types de prestations sont proposés :

1 - Études et diagnostics touristiques

CIT réalise des analyses détaillées du potentiel touristique d'un territoire, sur la base d'indicateurs qualitatifs et quantitatifs, d'un benchmark national, et d'une mise en perspective de l'économie touristique locale. Ces études permettent de dresser un état des lieux précis et d'orienter les politiques publiques locales en matière d'aménagement, de communication et d'accueil.
Ce travail sera intensifié pour mieux anticiper les évolutions du tourisme et accompagner les territoires dans leurs transitions.

2 - Assistance à maîtrise d'ouvrage (AMO) pour les projets touristiques

CIT accompagne les collectivités dans la définition de leur projet, les consultations, le suivi des études et la mise en œuvre. Cela inclut :

- L'analyse de la problématique et la définition des besoins,
- Le positionnement stratégique et marketing,
- L'accompagnement lors des marchés de maîtrise d'œuvre,
- L'aide à la réalisation d'outils de promotion et de commercialisation.

À l'avenir, l'enjeu sera de renforcer l'ingénierie territoriale pour appuyer les projets complexes, mutualiser les expertises et garantir une montée en compétence des territoires ruraux.

AXE 4 - Promouvoir la destination Cantal

Le rayonnement du Cantal passe par une stratégie de promotion ambitieuse et cohérente, fondée sur une valorisation professionnelle de l'ensemble de l'offre touristique départementale. Pour cela, le Département s'appuie sur Cantal Destination, l'Agence de Développement Touristique du territoire, qui couvre l'intégralité de la chaîne de production touristique : de la qualification de l'offre à la promotion, en passant par l'animation de réseaux, le design de produits et l'accompagnement à la commercialisation.
L'enjeu est de fédérer les énergies, professionnaliser les acteurs, renforcer la notoriété de la marque Cantal, et inscrire durablement la destination dans les esprits comme un territoire de nature, de qualité, et d'expériences fortes.

Dans les années à venir, cette stratégie s'appuiera sur une gouvernance renforcée entre les acteurs publics et privés, un pilotage fondé sur les données et une montée en puissance des leviers numériques et expérientiels.

A - Animation territoriale et accompagnement des acteurs

Au cœur de son action, Cantal Destination anime un écosystème touristique intégré, en lien étroit avec les offices de tourisme, les socio-professionnels, les collectivités et les porteurs de projets. Cette dynamique repose notamment sur le Club Tourisme Cantal, véritable outil de coordination au service de tous les acteurs.

Principales missions et actions engagées :

- Démarche de labellisation : inciter les acteurs du tourisme à intégrer des démarches qualitatives (Tourisme & Handicap, Accueil Vélo, Rando Vélo, Nattitude…).
- Formation et accompagnement : animation du dispositif Trajectoires Tourisme, destiné à renforcer les compétences des offices et des professionnels du secteur.
- Soutien à la commercialisation : structuration de l'offre à travers des outils innovants comme la place de marché départementale, la mutualisation des systèmes de réservation, et l'intégration d'un paiement en ligne unifié pour des produits phares (notamment sur le GR400) afin de devenir un acteur reconnu de l'accueil de Groupes à la journée ou en séjour.
- Observation touristique : collecte et traitement de la donnée pour mieux piloter les politiques d'accueil, d'investissement et de promotion.
- Gestion de la relation client (GRC) : développement d'une stratégie de fidélisation des clientèles, appuyée sur la donnée et la personnalisation du lien avec les visiteurs.
- Route des Savoir-faire du Cantal : structuration d'une offre de tourisme industriel et artisanal en lien avec les entreprises locales, les réseaux économiques et les territoires. Cette démarche met en lumière les talents et les savoir-faire du territoire, dans une logique de découverte conviviale et familiale.
- Communication & marketing : élaboration en cours d'une stratégie de marque autour de plusieurs univers différenciants : lifestyle, outdoor, pleine nature, bien-être thermal, sports d'hiver.

Ces dispositifs seront consolidés dans une logique de filière touristique organisée, intégrant des indicateurs de performance partagés, une montée en compétence continue des professionnels, et une animation territoriale différenciée selon les saisons et les clientèles cibles.

B - Événementiels extérieurs et grands rendez-vous

L'événementiel constitue une composante stratégique de la promotion touristique du Cantal. À travers ses participations sur le territoire et au-delà, Cantal Destination porte haut les couleurs du département, valorise ses savoir-faire, attire les regards, et développe son attractivité.
L'agence financée à hauteur de 600 000 € annuels agit comme un partenaire opérationnel de référence, en soutien du Département, des intercommunalités, des acteurs privés et associatifs : expertise, logistique, ressources humaines, communication, partenariats.

Chantiers prioritaires : 500 000 €

- Gastronomie et art de vivre : le Salon de l'Agriculture de Paris, et comme en 2025 : la Soirée Bocuse d'Or Winners ou encore la Fête de la Raviole et de la Pogne à Romans-sur-Isère ou le Festival Le Chat Perché à Dôle (le Cantal était l'invité d'honneur de ces 2 évènements)
- Tourisme de nature et sports outdoor : le Salon du Randonneur à Lyon

À horizon 2028, une programmation événementielle structurée pourrait être établie, avec un calendrier annuel de rendez-vous phares, des contenus éditorialisés par saison, et une articulation renforcée entre événements, produits touristiques et campagnes de communication.

C - Communication touristique et marketing territorial

La communication touristique du Cantal repose sur une coordination étroite entre Cantal Destination, le Service Communication du Département et les offices de tourisme du territoire. Cette collaboration vise à assurer la cohérence des messages, à renforcer l'attractivité de la marque territoriale et à toucher efficacement les différentes clientèles cibles, en France comme à l'étranger.

Principales missions et actions engagées :

- Déploiement d'une plateforme digitale unifiée, centrée sur le site de destination www.cantal.fr, dont la nouvelle version sera mise en ligne à l'automne 2025. Ce site s'articulera avec les médias sociaux @cantalauvergne pour animer des communautés d'intérêts (outdoor, gastronomie, slow tourisme…) et générer de l'engagement autour des valeurs cantaliennes.
- Production de contenus audiovisuels de qualité via l'achat d'images, de vidéos et de films courts auprès de professionnels (vidéastes, photographes, cinéastes), afin d'alimenter les supports promotionnels du Département et de ses partenaires.
- Accueil de journalistes, influenceurs et médias spécialisés dans le cadre d'opérations de relations presse organisées ou cofinancées par le Département, pour assurer une visibilité nationale et internationale à travers la presse écrite, les sites spécialisés, les émissions TV ou les réseaux sociaux.
- Participation à la démarche "Auvergne Destination", animée par les quatre départements auvergnats, la Marque Auvergne et l'Agence Régionale du Tourisme (ART), avec une subvention annuelle du Département du Cantal à l'instar des autres Départements auvergnats. Ce partenariat permet la valorisation des offres et thématiques cantaliennes à travers :
  - Des campagnes sponsorisées sur les réseaux sociaux auvergnetourisme (plus de 600 000 abonnés Facebook, 100 000 sur Instagram),
  - Un partenariat avec les plateformes de vente en ligne (Abritel, TripAdvisor).
- Des campagnes ciblées sur les marchés européens : Pinterest (Suisse, Belgique), Partir Ici (France), et campagnes estivales de l'hôtellerie de plein air à destination de l'Europe du Nord.

- Renforcement du lien entre communication institutionnelle et communication touristique, grâce à la collaboration directe entre le Service Communication du Département et Cantal Destination, garantissant l'homogénéité des prises de parole, la valorisation transversale des politiques publiques (environnement, jeunesse, culture…) et une meilleure lisibilité de l'action départementale.

Ce volet communicationnel évoluera progressivement vers une stratégie de marketing territorial axée sur l'engagement des communautés, l'ultra-ciblage des clientèles affinitaires, la valorisation d'itinéraires immersifs, et l'exploitation des formats numériques immersifs (réalité augmentée, cartographie interactive, web-séries, etc.).

Conclusion

Ce Plan départemental du tourisme 2025 constitue une étape décisive dans la construction d'un modèle touristique cohérent, structuré et durable pour le Cantal. Il est l'élément essentiel d'une stratégie conçue pour répondre à une double exigence : le développement de l'attractivité du territoire et la consolidation d'une économie touristique respectueuse de nos équilibres sociaux, patrimoniaux et environnementaux.

À travers les quatre axes déclinés, le Conseil départemental affirme sa volonté de faire du tourisme un véritable levier de transformation territoriale. Qu'il s'agisse de soutenir les filières d'excellence, de valoriser les sites emblématiques, d'enrichir l'offre d'hébergements et d'événements ou de promouvoir la destination à l'échelle nationale et internationale, l'ambition est constante : positionner le Cantal comme une destination reconnue, authentique et résiliente.

L'action du Département s'inscrit dans cette dynamique partenariale : il mobilise ses moyens techniques, financiers et humains pour appuyer les porteurs de projets, structurer les réseaux d'acteurs, renforcer les outils d'ingénierie, et garantir un pilotage à la fois rigoureux et agile. À l'heure où les territoires de montagne et de moyenne montagne doivent plus que jamais affirmer leur identité, proposer une alternative aux grandes concentrations touristiques et répondre aux aspirations nouvelles des clientèles, le Cantal a toutes les cartes en main pour s'imposer.

Faire du tourisme dans le Cantal un moteur pérenne de développement, c'est non seulement renforcer l'attractivité du territoire, mais aussi affirmer un projet de société fondé sur la qualité de vie, la mise en valeur des ressources locales et la fierté d'appartenir à un territoire vivant, accueillant et solidaire. Telle est l'ambition que porte ce plan pour les années à venir.

CONSEIL DEPARTEMENTAL
REUNION DU 20 JUIN 2025

DELIBERATION N°25CD02-2

Participation à l'augmentation de capital de la Société d'Economie Mixte (SEM) Volcans en charge de la gestion du Parc Vulcania

L'an deux mille vingt-cinq, le vingt juin à neuf heures, le Conseil départemental, régulièrement convoqué le 3 juin 2025, s'est réuni à l'Hôtel du Département, sous la présidence de Monsieur Bruno FAURE, Président du Conseil départemental,

Présents *: Mme Dominique BEAUDREY, M. Jamal BELAIDI, Mme Marina BESSE, M. Jean-Yves BONY, Mme Aurélie BRESSON, Mme Sophie BÉNÉZIT, Mme Valérie CABECAS, M. Gilles CHABRIER, Mme Céline CHARRIAUD, Mme Marie-Hélène CHASTRE, M. Gilles COMBELLE, M. Alain DELAGE, Mme Annie DELRIEU, M. Vincent DESCOEUR, M. Philippe FABRE, M. Bruno FAURE, M. Stéphane FRECHOU, Mme Isabelle LANTUEJOUL, Mme Mireille LEYMONIE, M. Jean MAGE, M. Pierre MATHONIER, Mme Magali MAUREL, M. Florian MORELLE, Mme Valérie RUEDA, Mme Valérie SEMETEYS, M. Christophe VIDAL.*
Absent(s) excusé(s) ayant donné pouvoir *: M. Didier ACHALME donne pouvoir à Mme Marina BESSE, Mme Sylvie LACHAIZE donne pouvoir à M. Jamal BELAIDI, M. Jean-Jacques MONLOUBOU donne pouvoir à Mme Céline CHARRIAUD, Mme Marie-Hélène ROQUETTE donne pouvoir à Mme Isabelle LANTUEJOUL.*

Secrétaire de séance : *Mme Magali MAUREL*
Rapporteur : *Bruno FAURE*

Le Conseil départemental,

Après avoir pris connaissance du rapport de Monsieur le Président et des avis émis par les Commissions et après en avoir délibéré,
Par 29 voix pour - 1 non-participation(s), Philippe FABRE se retire et ne participe pas au vote.

Considérant que le Département est actionnaire et détient 1,8 % du capital de la SEM Volcans ;
Considérant le plan d'investissement projeté par la SEM Volcans ;

- APPROUVE la participation aux opérations d'augmentation de capital projetées par la SEM Volcans à hauteur de 114 846 €.
- AUTORISE Monsieur le Président du Conseil départemental ou son représentant à signer tous documents permettant la souscription aux opérations d'augmentation de capital à venir dans la limite de ce montant.

Les dépenses seront imputées sur les crédits inscrits au chapitre 26 du Budget départemental.

EXTRACTIF	CONFORME	INTEGRAL	EXCERPT	ORIGINAL
x				

Publication : 25-06-2025
Transmission Préfecture : 25-06-2025

Pour extrait certifié conforme au registre des délibérations du Conseil départemental
Le Président du Conseil départemental

Bruno FAURE

La présente délibération peut faire l'objet d'un recours devant le Tribunal Administratif de Clermont-Ferrand dans un délai de deux mois à compter de la présente publication.

CONSEIL DEPARTEMENTAL

REUNION DU 20 JUIN 2025

DELIBERATION N°25CD02-3

Station du Lioran - Délégation de Service Public pour l'exploitation des remontées mécaniques - Rapport du délégataire pour la saison 2023-2024

L'an deux mille vingt-cinq, le vingt juin à neuf heures, le Conseil départemental, régulièrement convoqué le 3 juin 2025, s'est réuni à l'Hôtel du Département, sous la présidence de Monsieur Bruno FAURE, Président du Conseil départemental,

Présents : *Mme Dominique BEAUDREY, M. Jamal BELAIDI, Mme Marina BESSE, M. Jean-Yves BONY, Mme Aurélie BRESSON, Mme Sophie BÉNÉZIT, Mme Valérie CABECAS, M. Gilles CHABRIER, Mme Céline CHARRIAUD, Mme Marie-Hélène CHASTRE, M. Gilles COMBELLE, M. Alain DELAGE, Mme Annie DELRIEU, M. Vincent DESCOEUR, M. Philippe FABRE, M. Bruno FAURE, M. Stéphane FRECHOU, Mme Isabelle LANTUEJOUL, Mme Mireille LEYMONIE, M. Jean MAGE, M. Pierre MATHONIER, Mme Magali MAUREL, M. Florian MORELLE, Mme Valérie RUEDA, Mme Valérie SEMETEYS, M. Christophe VIDAL.*
Absent(s) excusé(s) ayant donné pouvoir : *M. Didier ACHALME donne pouvoir à Mme Marina BESSE, Mme Sylvie LACHAIZE donne pouvoir à M. Jamal BELAIDI, M. Jean-Jacques MONLOUBOU donne pouvoir à Mme Céline CHARRIAUD, Mme Marie-Hélène ROQUETTE donne pouvoir à Mme Isabelle LANTUEJOUL.*

Secrétaire de séance : *Mme Magali MAUREL*
Rapporteur : *Gilles COMBELLE*

Le Conseil départemental,

Après avoir pris connaissance du rapport de Monsieur le Président et des avis émis par les Commissions et après en avoir délibéré,

Par 30 voix pour,

Vu le Code général des Collectivités Territoriales et notamment son article L 1411-3 ;

Vu la délibération n°13CG07-29 du Conseil Général du 19 décembre 2013 attribuant le contrat de délégation de service public à la SAEM Super Lioran Développement ;

Vu le contrat de délégation de service public passé avec la SAEM Super Lioran Développement le 7 janvier 2014, portant sur la gestion et l'exploitation des remontées mécaniques, du domaine skiable et des activités annexes de la station du Lioran ;

Vu le rapport transmis par le délégataire dans le cadre de la Délégation de Service Public pour l'exploitation des remontées mécaniques pour la saison 2023-2024 ;

- PREND ACTE du contenu du rapport du délégataire pour la saison 2023-2024.

x				

Publication : 25-06-2025
Transmission Préfecture : 25-06-2025

Pour extrait certifié conforme au registre des délibérations du Conseil départemental
Le Président du Conseil départemental

Bruno FAURE

La présente délibération peut faire l'objet d'un recours devant le Tribunal Administratif de Clermont-Ferrand dans un délai de deux mois à compter de la présente publication.

RAPPORT ANNUEL AU DELEGANT 2024

SAEM Super-Lioran Développement

Place du Téléphérique - 15300 Le Lioran
04 71 49 50 09
saem.lioran.developpement@lelioran.com

Table des matières

I. Avant-propos 5
II. Bilan des activités 7
1) Détail de la saison hivernale 2023/2024 7
a. Guide d'exploitation - Hiver 2023/2024 7
b. Grille tarifaire - Hiver 2023/2024 9
c. Zoom sur la saison d'hiver 2023/2024 13
2) Bilan de l'été 2024 35
a. Guide d'exploitation et tarifs - Eté 2024 35
b. Zoom sur la saison d'été 2024 41
III. Bilan économique 53
1) Zoom sur l'analyse financière de l'hiver 2023/2024 et de l'été 2024 53
a. Poids des contributions 53
b. Budget analytique des activités annexes 55
2) Equilibre financier 56
a. Selon la formule d'indexation définie dans le contrat de délégation de service public 56
b. Etat des emprunts et des crédits-baux 58
IV. Bilan social 61
1) L'organigramme et les emplois au sein de la SAEM 61
2) Bilan de la médecine du travail : visites médicales & accidents du travail 65
a. Visites médicales 65
b. Bilan des accidents du travail sur les 6 dernières années 65
3) Grille des salaires & détail de la masse salariale 66
4) Démarches et documents obligatoires 68
V. Bilan comptable 75
1) Bilan et compte de résultat - Exercice 2023/2024 75
2) Rapport et rapport spécial du Commissaire aux comptes 99
3) Budget prévisionnel et détail des investissements 128
a. Budget prévisionnel 2024/2025 128
b. Les investissements de la SAEM en 2024 ainsi que le prévisionnel de 2025 139
VI. Programme d'entretien 141
1) Les moyens en personnel et les qualifications 141
2) Travaux réalisés sur les remontées mécaniques 143
a. Références en matière de gros travaux 143

b. Indication des moyens en matériels et en équipements 147
3) Travaux réalisés au service des pistes – Eté 2024 148
VII. La communication 149
1) Plan de communication hiver 2023/2024 149
2) Plan de communication estival 2024 155
VIII. Système Qualité – ISO 9001 159
1) Les indicateurs pluriannuels de suivi des services 160
2) Les indicateurs de suivi des services – 2023/2024 162
3) L'enquête de satisfaction – Hiver 2023/2024 164
IX. Mise à jour de l'inventaire des biens 165
1) Biens de retour 165
2) Biens de reprise 172
3) Bien propre 179
X. Détail des immobilisations et des amortissements 185

I. Avant-propos

La station de ski du LIORAN qui se situe au cœur du département du Cantal a été construite dans son ensemble dans les années 1970, c'est donc une station de « deuxième génération » d'altitude comprise entre 1160 m pour la première remontée mécanique à 1855 m au point culminant du Plomb du Cantal. Dans son ensemble, la station du Lioran représente à elle seule plus de 40 millions d'euros. En hiver elle emploie plus de 500 personnes, sans compter les emplois induits sur l'ensemble du département, voire des départements limitrophes.

La station du Lioran est la deuxième station du Massif-Central en termes de chiffre d'affaires réalisé sur le domaine skiable, au niveau national elle est à la 59ème place en 2024 sur plus de 200 stations. La station du Lioran a un fort potentiel de développement du fait de son positionnement géographique et de ses atouts commerciaux. De par sa dimension elle reçoit une clientèle dite « familiale ».

Le domaine skiable qui s'est progressivement modernisé se compose actuellement de 18 remontées mécaniques avec 1 téléphérique – 8 télésièges dont 2 débrayables – 7 téléskis et 2 tapis de remonte-pente. Les pistes, au nombre total de 43 s'étalent sur 150 hectares, réparties de façon la suivante : 5 noires, 14 rouges, 14 bleues, 10 vertes. 23 sont équipées de neige de culture.

Le rapport annuel d'activité, ici présenté, concerne la gestion de la station du Lioran par la SAEM Super-Lioran Développement. Ce dernier porte sur l'exercice comptable allant du 1er décembre 2023 au 30 Novembre 2024.

Pour rappel, le Conseil Départemental du Cantal, propriétaire des infrastructures du Lioran a confié depuis 2007 et par contrat en date de 2014, la gestion de ce domaine skiable et de son exploitation à la SAEM Super-Lioran Développement. A ce titre, notre structure se révèle être un acteur incontournable dans le secteur de la Montagne, en témoigne notre politique de développement menée depuis de nombreuses années.

La SAEM Super-Lioran Développement se doit d'effectuer des investissements notamment en matière d'installations de remontées mécaniques tel que prévus au sein du contrat de délégation de service public dont elle est titulaire... **Elle a pour but principal la gestion, l'entretien, la mise en valeur du domaine skiable, la promotion, l'animation, la commercialisation de la station, la gestion d'activités complémentaires, la réalisation des travaux d'aménagement d'infrastructures sur le domaine skiable, soit, d'une manière générale, de procéder à toute action permettant d'assurer le développement de la station.**

Considérant que l'attractivité d'une station dépend majoritairement de l'attractivité du domaine skiable, la SAEM du Lioran qui porte le produit phare de la station a la lourde responsabilité d'en être la locomotive économique. Aussi la SAEM Super-Lioran Développement se doit de proposer et de gérer une offre ski la plus attractive possible. Cela lui implique de maintenir son offre technique en état mais aussi d'apporter sans cesse des améliorations vis-à-vis de la clientèle et nécessite donc des investissements importants.

Depuis 2007 qu'elle exploite la station, la **SAEM Super-Lioran Développement a su observer et analyser le site, ce qui lui a permis de maîtriser les points forts de la station et de les valoriser, mais également les points faibles qui doivent faire l'objet d'améliorations afin de répondre à la demande des clients**

et de développer le domaine skiable. Grâce à cette expertise, la SAEM a déjà réalisé un grand nombre d'investissements, tant sur la neige de culture que sur les remontées mécaniques, qui répondent aux besoins des pratiquants et à l'évolution de la façon de « consommer » le ski. Si elle peut se targuer de posséder maintenant un outil de travail compétitif et à la hauteur de l'attente de ses clients, elle est aussi confrontée au changement climatique qui est aujourd'hui une réalité certaine.

La SAEM Super-Lioran Développement étudie maintenant la diversification de ses activités avec un schéma à moyen terme.

Tout au long de ce rapport, nous détaillerons l'exercice comptable 2023/2024 en zoomant sur la situation sociale et financière et la situation technique des services et de la Station. Nous détaillerons également la situation de la Patinoire et les enjeux stratégiques d'un avenir tourné vers les investissements quatre saisons et vers des hébergements diversifiés de qualités.

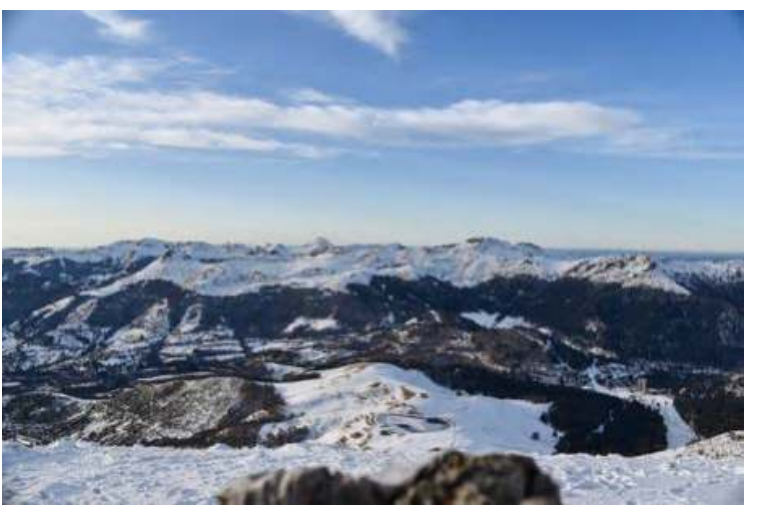

II. Bilan des activités

1) Détail de la saison hivernale 2023/2024

a. Guide d'exploitation - Hiver 2023/2024

GUIDE D'EXPLOITATION HIVER 2023 / 2024

Ouverture de la station : du 23 décembre 2023 au dimanche 24 mars 2024
Vacances de décembre : 23/12/23 au 07/01/24
Vacances de février : 10/02/24 au 10/03/24

Si les conditions d'enneigement le permettent : Ouverture du 15/12/2023 au 18/12/2023 et le 22/12/2023

Ouverture des remontées mécaniques du
secteur de la Prairie

	23/12/23 au 07/01/24	08/01/24 au 09/02/24	10/02/24 au 10/03/24	11/03/24 au 24/03/24
TSF REMBERTER	9h00 - 17h00			
TSD BAGUET	9h00 - 17h00		9h00 - 17h15	9h00 - 17h00
TSF GARDES	9h00 - 17h00			
TSF PRAIRIE	9h00 - 17h15		9h00 - 17h35	9h00 - 17h15
TSF MASSEBOEUF	9h00 - 17h00			
TSF ROMBIERE	9h30 - 16h30	Week-ends 9h30 - 16h30	9h30 - 16h30	Week-ends 9h30 - 16h30
TK GARE	9h00 - 17h00	Week-ends 9h00 - 17h00	9h00 - 17h00	Week-ends 9h00 - 17h00
TK SLALOM	9h10 - 17h00	Fermé	9h10 - 17h00	Fermé
TAPIS DEBUTANTS	9H00 - 17H00		9H00 - 17H20	9H00 - 17H00
TAPIS MOUFLETS	9H00 - 17H00		9H00 - 17h20	9H00 - 17H00

Ouverture des remontées mécaniques du secteur du Plomb

	23/12/23 au 07/01/24	08/01/24 au 09/02/24	10/02/24 au 10/03/24	11/03/24 au 24/03/24
TELEPHERIQUE	9h00 - 17h00 Dernière montée à 16h45		9h00 - 17h15 Dernière montée 17h	9h00 - 17h00 Dernière montée à 16h45
TSF COMBE	9H15 - 16H45	Week-ends 9H15 - 16H45	9H15 - 17H00	Week-ends 9H15 - 16H45
TSD DU PLOMB	9h15 - 16h30	9h15 - 16h45		
TK DU REFUGE	Ouverture si besoin			
TK PUY DU ROCHER 1	9h30 - 16h20			
TK PUY DU ROCHER 2	Ouverture si besoin			
TK DE LA JAMBE	9h15 - 16h30			
TK BABY PRAT DE BOUC	9h15 - 16h45	Week-ends 9h15 - 16h45	9h15 - 16h45	Week-ends 9h15 - 16h45

Ouverture des Autres activités

	23/12/23 au 07/01/24	08/01/24 au 09/02/24	10/02/24 au 10/03/24	11/03/24 au 24/03/24
DEVAL'LUGE	13H00 - 17H00	FERMÉ	13H00 - 18H30	FERMÉ
TYROLIENNE	10h00 - 11h30 13h30 - 16h30	Fermé le lundi et mardi 10h00 - 11h30 13h30 - 16h30	10h00 - 11h30 13h30 - 16h30	Fermé le lundi et mardi 10h00 - 11h30 13h30 - 16h30
PATINOIRE	10h00 - 12h00 13h30 - 15h30 15h45 - 17h45 Nocturnes les mercredis et samedis de 21h à 23h	En séance 10h00 - 12h00 14h00 - 18h00 Nocturnes les samedis de 21h à 23h	10h00 - 12h00 13h30 - 15h30 15h45 - 17h45 Nocturnes les mercredis et samedis de 21h à 23h	En séance 10h00 - 12h00 14h00 - 18h00 Nocturnes les samedis de 21h à 23h

b. Grille tarifaire - Hiver 2023/2024

CATEGORIE INDIVIDUEL
TOUS SECTEURS

1/2 JOUR - JOUR - 2 JOURS - TOUTES SAISONS

CATEGORIE	ADULTE			ENFANT			JUNIOR/LYCEEN/ETUDIANT		
	TARIF 2022/2023	EVOLUTION	TARIF 2023/2024	TARIF 2022/2023	EVOLUTION	TARIF 2023/2024	TARIF 2022/2023	EVOLUTION	TARIF 2023/2024
1 Jour 9-17h	35,50 €	4,79%	37,20 €	24,40 €	4,92%	25,60 €	28,50 €	4,91%	29,90 €
Petite journée 11-17h	31,20 €	4,81%	32,70 €	21,80 €	5,05%	22,90 €	26,60 €	4,89%	27,90 €
4 heures consécutives	28,40 €	4,93%	29,80 €	20,40 €	4,90%	21,40 €	24,00 €	5,00%	25,20 €
Fin d'après-midi 15-17h			24,60 €			18,90 €			21,50 €
2 Jours consécutifs	67,00 €	5,07%	70,40 €	47,80 €	5,02%	50,20 €	53,90 €	5,01%	56,60 €

FORFAITS SEJOURS - HAUTE SAISON -

CATEGORIE	ADULTE			ENFANT			JUNIOR/LYCEEN/ETUDIANT		
	TARIF 2022/2023	EVOLUTION	TARIF 2023/2024	TARIF 2022/2023	EVOLUTION	TARIF 2023/2024	TARIF 2022/2023	EVOLUTION	TARIF 2023/2024
3 Jours	100,50 €	5,97%	106,50 €	71,80 €	5,99%	76,10 €	80,50 €	5,96%	85,30 €
4 Jours	128,80 €	5,90%	136,40 €	92,00 €	5,98%	97,50 €	103,80 €	5,97%	110,00 €
5 Jours	155,50 €	5,98%	164,80 €	112,30 €	5,97%	119,00 €	125,10 €	5,92%	132,50 €
6 Jours	182,80 €	5,96%	193,70 €	130,60 €	5,97%	138,40 €	145,20 €	5,99%	153,90 €
7 Jours	206,10 €	5,97%	218,40 €	146,20 €	5,95%	154,90 €	163,60 €	5,99%	173,40 €
8 Jours	226,60 €	5,91%	240,00 €	157,40 €	5,97%	166,80 €	182,50 €	5,97%	193,40 €

FORFAITS SEJOURS - BASSE SAISON -

CATEGORIE	ADULTE			ENFANT			JUNIOR/LYCEEN/ETUDIANT		
	TARIF 2022/2023	EVOLUTION	TARIF 2023/2024	TARIF 2022/2023	EVOLUTION	TARIF 2023/2024	TARIF 2022/2023	EVOLUTION	TARIF 2023/2024
3 Jours	98,20 €	6,01%	104,10 €	67,70 €	5,91%	71,70 €	76,00 €	5,92%	80,50 €
4 Jours	121,40 €	6,01%	128,70 €	87,10 €	5,97%	92,30 €	97,10 €	5,97%	102,90 €
5 Jours	144,20 €	5,96%	152,80 €	104,00 €	5,96%	110,20 €	115,20 €	5,99%	122,10 €
6 Jours	163,80 €	5,98%	173,60 €	120,50 €	5,98%	127,70 €	130,90 €	5,96%	138,70 €
7 Jours	182,10 €	5,99%	193,00 €	132,20 €	5,98%	140,10 €	144,00 €	5,97%	152,60 €
8 Jours	193,90 €	6,03%	205,60 €	142,20 €	5,98%	150,70 €	156,60 €	6,00%	166,00 €

FORFAITS SAISON

CATEGORIE	ADULTE			ENFANT			JUNIOR/LYCEEN/ETUDIANT		
	TARIF 2022/2023	EVOLUTION	TARIF 2023/2024	TARIF 2022/2023	EVOLUTION	TARIF 2023/2024	TARIF 2022/2023	EVOLUTION	TARIF 2023/2024
FORFAIT SAISON	510,00	3,14%	526,00 €	254,00	3,15%	262,00 €	381,00	3,15%	393,00 €

FORFAITS RESERVES AUX SCOLAIRES ET CLASSES DE NEIGE

SCOLAIRES-CLASSE NEIGE	TARIF 2022/2023	EVOLUTION	TARIF 2023/2024
4 heures consécutives	5,90 €	5,08%	6,20 €
1 Jour	10,00 €	5,00%	10,50 €
Samedi après midi Cantal	9,50 €	5,26%	10,00 €

CATEGORIE INDIVIDUEL
TOUS SECTEURS

AUTRES TITRES - TOUTES CATEGORIES - TOUTES SAISONS -			
	TARIF 2022/2023	EVOLUTION	TARIF 2023/2024
Supplément journée	10,10 €	4,95%	10,60 €
Forfait couple	206,70 €	5,27%	217,60 €
1 Jour débutant	19,80 €	3,03%	20,40 €
4 Heures consécutives Débutants	14,20 €	3,52%	14,70 €
10 points Télébaby	8,50 €	4,71%	8,90 €
1 Nocturne	5,50 €	3,64%	5,70 €
Aller simple baguet	5,40 €	3,70%	5,60 €
Aller retour baguet	6,60 €	3,03%	6,80 €
1 assurance 1 jour	2,90 €	0,00%	2,90 €
Tapis 10 points	6,40 €	4,69%	6,70 €
Tapis 20 points	11,50 €	5,22%	12,10 €
Tapis 40 points	18,00 €	5,00%	18,90 €
Forfaits deux tapis jour	14,30 €	4,90%	15,00 €
Forfaits 4 heures deux tapis	10,40 €	4,81%	10,90 €

CATEGORIE GROUPE - Minimum 20 personnes
TOUS SECTEURS

4 HEURES - JOUR - 2 JOURS - TOUTES SAISONS									
CATEGORIE	ADULTE			ENFANT			JUNIOR/LYCEEN/ETUDIANT		
	TARIF 2022/2023	EVOLUTION	TARIF 2023/2024	TARIF 2022/2023	EVOLUTION	TARIF 2023/2024	TARIF 2022/2023	EVOLUTION	TARIF 2023/2024
1 Jour	29,70	4,71%	31,10	21,00	4,76%	22,00	24,60	4,88%	25,80
Petite journée	26,10	4,98%	27,40	18,70	4,81%	19,60	21,80	5,05%	22,90
4 heures consécutives	24,30	4,94%	25,50	17,90	5,03%	18,80	20,50	4,88%	21,50
Fin d'après-midi 15-17h			20,30			16,30			17,80
2 Jours consécutifs	57,80	5,02%	60,70	40,70	5,16%	42,80	46,30	5,18%	48,70

FORFAITS SEJOURS - HAUTE SAISON -									
CATEGORIE	ADULTE			ENFANT			JUNIOR/LYCEEN/ETUDIANT		
	TARIF 2022/2023	EVOLUTION	TARIF 2023/2024	TARIF 2022/2023	EVOLUTION	TARIF 2023/2024	TARIF 2022/2023	EVOLUTION	TARIF 2023/2024
3 Jours	84,60	6,03%	89,70	61,40	6,03%	65,10	68,90	5,95%	73,00
4 Jours	107,00	5,98%	113,40	79,30	5,93%	84,00	87,50	5,94%	92,70
5 Jours	130,90	5,96%	138,70	95,70	5,96%	101,40	106,20	6,03%	112,60
6 Jours	153,40	5,93%	162,50	112,00	5,98%	118,70	122,50	6,04%	129,90
7 Jours	169,40	5,96%	179,50	123,60	5,99%	131,00	135,30	5,99%	143,40

FORFAITS SEJOURS - BASSE SAISON -									
CATEGORIE	ADULTE			ENFANT			JUNIOR/LYCEEN/ETUDIANT		
	TARIF 2022/2023	EVOLUTION	TARIF 2023/2024	TARIF 2022/2023	EVOLUTION	TARIF 2023/2024	TARIF 2022/2023	EVOLUTION	TARIF 2023/2024
3 Jours	77,00	5,97%	81,60	58,30	6,00%	61,80	61,20	6,05%	64,90
4 Jours	97,70	5,94%	103,50	74,30	5,92%	78,70	75,40	5,97%	79,90
5 Jours	115,00	6,00%	121,90	88,40	6,00%	93,70	88,90	5,96%	94,20
6 Jours	133,70	5,98%	141,70	99,80	6,01%	105,80	100,90	5,95%	106,90
7 Jours	145,40	5,98%	154,10	107,40	5,96%	113,80	112,40	6,05%	119,20

LES TARIFS SPECIAUX

	TARIF 2022/2023	EVOLUTION	TARIF 2023/2024
Journée Initiateur/accompagnateur	26,20	6,11%	27,80
Saison Initiateur/accompagnateur/ Carte DSF	303,00	4,95%	318,00
Moniteur des ecoles de ski du Lioran	tarif forfaitaire		
Journée Adulte SNCF	25,50	4,71%	26,70
4 heures Adulte SNCF	22,20	4,95%	23,30
Journée Enfant SNCF	20,20	4,95%	21,20
4 heures Enfant SNCF	16,90	4,73%	17,70
Journée Etudiant SNCF	21,30	5,16%	22,40
Journée résident	25,80	5,04%	27,10
4 heures résident	22,20	4,95%	23,30
Saison résident	303,00	4,95%	318,00
Forfait course journée	15,80	5,06%	16,60
Saison skiclub adulte	194,30	4,99%	204,00
Saison skiclub enfant	126,00	5,00%	132,30
Saison skiclub junior	157,50	4,95%	165,30

Fofaits personnel SAEM saison	70 % du tarif ski club
Fofaits personnel SAEM journée	70 % du forfait course ski club

CATEGORIE INDIVIDUEL
TARIFS DEGRESSIFS SELON LA METEO

SECTEUR PRAIRIE SANS LE SECTEUR ALAGNON

BAS 1

TOUTES SAISONS

CATEGORIE	ADULTE			ENFANT			JUNIOR/LYCEEN/ETUDIANT		
	TARIF 2022/2023	EVOLUTION	TARIF 2023/2024	TARIF 2022/2023	EVOLUTION	TARIF 2023/2024	TARIF 2022/2023	EVOLUTION	TARIF 2023/2024
1 Jour	28,40	4,93%	29,80	21,30	4,69%	22,30	23,60	5,08%	24,80
Petite journée	25,50	4,71%	26,70	18,30	4,92%	19,20	21,90	5,02%	23,00
4 heures consécutives	22,70	4,85%	23,80	16,90	4,73%	17,70	19,90	5,03%	20,90

TEMPETE - OUVERTURE TRES REDUITE DES APPAREILS PRAIRIE

BAS 2

TOUTES SAISONS

CATEGORIE	ADULTE			ENFANT			JUNIOR/LYCEEN/ETUDIANT		
	TARIF 2022/2023	EVOLUTION	TARIF 2023/2024	TARIF 2022/2023	EVOLUTION	TARIF 2023/2024	TARIF 2022/2023	EVOLUTION	TARIF 2023/2024
1 Jour	21,10	7,11%	22,60	18,60	6,99%	19,90	19,70	7,11%	21,10
Petite journée	19,40	7,22%	20,80	16,60	7,23%	17,80	17,90	7,26%	19,20
4 heures consécutives	18,50	7,03%	19,80	15,70	7,01%	16,80	16,80	7,14%	18,00

CATEGORIE GROUPE
TARIFS DEGRESSIFS SELON LA METEO

SECTEUR PRAIRIE SANS LE SECTEUR ALAGNON

BAS 1

1/2 JOUR - JOUR - TOUTES SAISONS

CATEGORIE	ADULTE			ENFANT			JUNIOR/LYCEEN/ETUDIANT		
	TARIF 2022/2023	EVOLUTION	TARIF 2023/2024	TARIF 2022/2023	EVOLUTION	TARIF 2023/2024	TARIF 2022/2023	EVOLUTION	TARIF 2023/2024
1 Jour	25,30	4,74%	26,50	18,30	4,92%	19,20	20,50	4,88%	21,50
4 heures consécutives	19,30	4,66%	20,20	14,70	4,76%	15,40	17,00	4,71%	17,80

TEMPETE - SEULS LES TELESKIS DU BAS DE LA STATION

BAS 2

1/2 JOUR - JOUR - TOUTES SAISONS

CATEGORIE	ADULTE			ENFANT			JUNIOR/LYCEEN/ETUDIANT		
	TARIF 2022/2023	EVOLUTION	TARIF 2023/2024	TARIF 2022/2023	EVOLUTION	TARIF 2023/2024	TARIF 2022/2023	EVOLUTION	TARIF 2023/2024
1 Jour	20,40	6,86%	21,80	16,00	6,88%	17,10	17,10	7,02%	18,30
4 heures consécutives	17,40	6,90%	18,60	14,00	6,43%	14,90	14,60	6,85%	15,60

LES BONS PLANS

CATEGORIE	ADULTE			ENFANT			JUNIOR/LYCEEN/ETUDIANT		
	TARIF 2022/2023	EVOLUTION	TARIF 2023/2024	TARIF 2022/2023	EVOLUTION	TARIF 2023/2024	TARIF 2022/2023	EVOLUTION	TARIF 2023/2024
5 Jours non consécutifs	165,80	5,97%	175,70	119,70	5,93%	126,80	129,50	5,95%	137,20
8 Jours non consécutifs	243,10	5,96%	257,60	161,20	6,02%	170,90	184,60	5,96%	195,60
10 Jours non consécutifs	293,80	5,85%	311,00	197,00	5,94%	208,70	221,40	5,69%	234,00
1 Jour supplémentaire au de là du forfait 6 jours	24,30	4,94%	25,50	18,10	4,97%	19,00	20,90	4,78%	21,90
1 Jour supplémentaire au de là du forfait 8 jours	18,20	4,95%	19,10	13,10	4,58%	13,70	16,90	4,73%	17,70
Supplément multi-activités	15,20	5,92%	16,10	10,30	5,83%	10,90	12,60	5,56%	13,30

↑ Le supplément multi-ativités : pour tout forfait de 3 jours et plus, il donne accès à 1 entrée patinoire - 1 séance de ski nocturne - 4 tours de déval'luge

CATEGORIE INDIVIDUEL 2023/2024

	adulte			junior			enfant		
	hiv22-23	%	hiv23-24	hiv22-23	%	hiv23-24	hiv22-23	%	hiv23-24
entrée patinoire	5,70 €	5,26%	6,00 €	4,80 €	4,17%	5,00 €	4,10 €	4,88%	4,30 €
location patins	3,40 €	2,94%	3,50 €	3,40 €	2,94%	3,50 €	3,40 €	2,94%	3,50 €

TYROLIENNE	A partir de 25 kg		
	Eté 2023	%	Hiv23-24
Solo (8 ans-11 ans)	19,00 €	3,16%	19,60 €
Solo (12 ans et +)	25,00 €	3,20%	25,80 €
Duo Family (2 pers dont 1 enf 8-11 ans)	33,00 €	3,33%	34,10 €
Duo (2 pers - 12 ans et +)	40,00 €	3,25%	41,30 €

CATEGORIE GROUPES 2023/2024

	adulte			junior			enfant		
	hiv22-23	%	hiv23-24	hiv22-23	%	hiv23-24	hiv22-23	%	hiv23-24
entrée patinoire	5,10 €	5,88%	5,40 €	4,40 €	4,55%	4,60 €	3,70 €	5,41%	3,90 €
location patins	2,80 €	3,57%	2,90 €	2,80 €	3,57%	2,90 €	2,80 €	3,57%	2,90 €

TYROLIENNE	A partir de 25 kg		
Solo (8 ans-11 ans)	16,00 €	3,13%	16,50 €
Solo (12 ans et +)	21,00 €	3,33%	21,70 €
Duo Family (2 pers dont 1 enf 8-11 ans)	27,70 €	3,25%	28,60 €
Duo (2 pers - 12 ans et +)	33,60 €	3,27%	34,70 €

c. Zoom sur la saison d'hiver 2023/2024

2) *Les vacances scolaires de Noël*

Les chiffres clés pour les vacances scolaires de Noël

→ **Total de chiffre d'affaires au 07/01/2024 de : 565 541 €**

- 141 124 € : de chiffre d'affaires pour les préventes
- 424 417 € : de chiffre d'affaires pour la période des vacances de Noël, du 23/12/2023 au 07/01/2024

→ **Total des journées skieurs vendues jusqu'au 07/01/2024 : 38 211**

- 15 464 journées skieurs de vendues durant les préventes
- 22 747 journées skieurs pour la période des vacances de Noël, du 23/12/2023 au 07/01/2024

→ **Total des passages jusqu'au 07/01/2024 : 180 578**

- 180 578 passages pour la période des vacances de Noel, du 23/12/2023 au 07/01/2024

Résumé de cette période

Cette année, nous n'avons pas pu faire de préouverture par manque de neige. Nous avons eu une période de froid, qui nous a permis de produire de la neige de culture et d'ouvrir la station le 23 décembre 2023, jour de lancement officiel, avec l'inauguration de la Tyrolienne et de la salle hors-sac.

Nous avons ouvert seulement 3 pistes durant les deux semaines de vacances de Noël. De nombreuses animations ont eu lieu tout au long des vacances, pour le plus grand plaisir des clients.
Malgré le manque de neige, les deux semaines de vacances ont été ensoleillées et nous avons eu globalement un bon retour.

En amont de la saison, la SAEM a pu organiser une formation en partenariat avec la CCI, pour les remontées mécaniques. Cette formation est un engagement avec la région et elle permet de former du nouveau personnel saisonnier. A la suite de cette formation, ils ont pu passer le diplôme d'agent d'exploitation.

Cette année, nous avons remis en place la réunion d'accueil à la patinoire, pour permettre aux anciens et aux nouveaux saisonniers de faire un point avant le début de saison. Cette journée d'accueil a été très appréciée par le personnel.

3) La période du 8 janvier au 9 février 2024

Les chiffres clés de la période 8 janvier au 9 février 2024 :

- Chiffre d'affaires du 08/01/2024 au 09/02/2024 : 1 012 005 €
- Total des journées skieurs vendues du 08/01/2024 au 09/02/2024 : 49 724
- Total des passages du 08/01/2024 au 09/02/2024 : 541 719

Résumé de cette période

Le 11 janvier 2024, nous avons eu 30 cm de neige, qui nous a permis d'ouvrir une vingtaine de pistes. Nous avons réalisé un très bon week-end le 13 et 14 janvier avec un chiffre d'affaires de 150 000 € sur le week-end. Le secteur prairie, Masseboeuf, Plomb jusqu'à Prat de Bouc ont pu ouvrir avec un total de 24 pistes.

Par la suite, nous avons eu une grosse semaine de pluie qui nous a fait perdre le secteur plomb et les alpins. Le personnel a dû être en APLD (activité partielle de longue durée) pour une durée de 2 semaines.

Le mois de janvier a été doux et ensoleillé. Un très bon travail de conservation de la neige a été réalisé par les équipes, ce qui nous a permis de maintenir 12 pistes jusqu'aux vacances de février.

Cette année, le Cantal Tour Sport a pu avoir lieu avec de nombreuses activités. Une magnifique journée qui a permis à 500 enfants de découvrir nos activités hivernales.

4) *Les vacances d'hiver : du 10 février au 10 mars 2024*

Les chiffres clés des vacances scolaires de février / mars 2024 :

- → Chiffre d'affaires du 10/02/2024 au 10/03/2024 : 3 109 838 €
- → Total des journées skieurs vendues du 10/02/2024 au 10/03/2024 : 126 223
- → Total des passages du 10/02/2024 au 10/03/2024 : 1 298 146

Résumé de cette période

Cette période a débuté avec des faibles chutes de neige. La première semaine des vacances, nous avons eu entre 12 et 13 pistes ouvertes. Cette semaine a été globalement ensoleillée et on a eu un bon retour des clients.

La deuxième semaine des vacances, nous avons eu une chute de neige de 10 cm sur le week-end, malheureusement à partir du jeudi nous avons perdu le secteur de Masseboeuf, le Remberter et Rocher du Cerf.

Le week-end du 24-25 février, nous avons eu des grosses chutes de neige qui nous a permis d'ouvrir une bonne partie du domaine, allant de Masseboeuf, prairie, Plomb jusqu'à Prat de Bouc à partir du 28 février et jusqu'à la fin des vacances, soit un total de 30 pistes.

Comme à Noël, un programme d'animation a été mis en place par la SAEM, qui a été très apprécié.

Nous avons eu globalement de bons retours sur ces vacances scolaires. Les clients sont repartis content de leur séjour au Lioran.

Bilan définitif de la saison hivernale 2023/2024

CHIFFRE D'AFFAIRES REALISE TTC	4 978 394 € TTC
Nombre de jours d'ouverture	93
Nombre de journées skieurs vendues	226 105
Prix moyen calculé à la journée/skieur	22,00 € TTC
Nombre total de passages	2 189 256
Passages moyens par journée skieur	9,68

Les secours sur pistes pour la saison 2023/2024 :

		Décembre	Janvier	Février	Mars	Total
Couleur de piste	Verte	9	34	33	23	**99**
	Bleue	0	16	29	12	**57**
	Rouge	3	2	11	6	**22**
	Noire	0	0	0	0	**0**
	Hors-pistes	0	0	1	0	**1**
	Piste de Fond	0	0	0	0	**0**
Commune	Albepierre-Bredons	0	6	7	7	**20**
	Laveissière	12	39	51	30	**132**
	Saint-Jacques-des-Blats	0	7	21	6	**34**
Total des secours		**186 secours sur la saison 2023/2024**				

Les secours et les frais d'évacuation sur pistes pour les 6 dernières saisons :

	2016/2017	2017/2018	2018/2019	2019/2020	2020/2021	2021/2022	2022/2023	2023/2024
Nombre d'évacuations réalisées	244	281	259	138	13	325	243	186
Montant de la facturation des évacuations	48 333 €	66 475 €	61 574 €	34 114 €	0 €	81 265 €	61 578€	46 852 €
Coût service pistes masse salariale	46 281 €	50 469 €	-	53 000 €	19 122 €	95 605 €	84 850 €	84 462 €
Coût des secours (1/3)	15 427 €	16 823 €	-	17 666 €	6 374 €	31 868 €	28 283 €	28 154 €

Le damage :

TOTAL HEURES DAMAGE	2016/2017	2017/2018	2018/2019	2019/2020	2020/2021	2021/2022	2022/2023	2023/2024
	2 186	3 051	2 436	1 384	576	2 842	2 120	1 666

Détail du nombre de passage et des journées d'ouverture des appareils :

		Du 23/12/2023 au 07/01/2024	Du 08/01/2024 au 09/02/2024	Du 10/02/2024 au 10/03/2024	Du 11/03/2024 au 24/03/2024	TOTAL
TELEPHERIQUE	Jrs ouvertures	12	27	18	14	**71**
	Passages	10 051	20 800	30 304	12 883	**74 038**
TSD BAGUET	Jrs ouvertures	16	33	29	14	**92**
	Passages	79 499	150 824	327 659	36 536	**594 518**
TS REMBERTER	Jrs ouvertures	16	33	27	14	**90**
	Passages	31 533	80 319	162 944	17 881	**292 677**
TS COMBE	Jrs ouvertures	0	9	16	4	**29**
	Passages	0	23 636	66 606	7 194	**97 436**
TS GARDES	Jrs ouvertures	0	29	29	14	**72**
	Passages	0	56 813	169 319	17 733	**243 865**
TS PRAIRIE	Jrs ouvertures	0	27	27	10	**64**
	Passages	0	32 473	88 532	5 280	**126 285**
TS MASSEBOEUF	Jrs ouvertures	0	27	27	10	**64**
	Passages	0	40 556	134 270	10 648	**185 474**
TS ROMBIERE	Jrs ouvertures	0	0	4	0	**4**
	Passages	0	0	5 977	0	**5 977**
TSD PLOMB	Jrs ouvertures	0	4	10	13	**27**
	Passages	0	20 139	62 600	26 748	**109 487**
TK GARE	Jrs ouvertures	0	2	1	0	**3**
	Passages	0	393	559	0	**952**
TAPIS DEBUTANTS	Jrs ouvertures	16	33	30	14	**93**
	Passages	57 078	97 929	133 785	22 403	**311 195**
TAPIS MOUFLETS	Jrs ouvertures	0	14	29	10	**53**
	Passages	0	10 570	58 803	4 596	**73 969**
TK SLALOM	Jrs ouvertures	0	0	0	0	**0**
	Passages	0	0	0	0	**0**
TK REFUGE	Jrs ouvertures	0	2	11	4	**17**
	Passages	0	3 377	18 441	206	**22 024**
TK PDR 1	Jrs ouvertures	0	3	11	9	**23**
	Passages	0	2 803	11 445	3 855	**18 103**
TK PDR 2	Jrs ouvertures	0	2	10	6	**18**
	Passages	0	1 735	6 359	1 232	**9 326**
TK JAMBE	Jrs ouvertures	0	3	11	10	**24**
	Passages	0	1 808	7 913	1 272	**10 993**
TK PRAT DE BOUC	Jrs ouvertures	0	2	11	2	**15**
	Passages	0	823	6 417	206	**7 446**
DEVAL'LUGE	Jrs ouvertures	10	4	16	1	**31**
	Passages	2 100	849	4 544	45	**7 538**
TYROLIENNE	Jrs ouvertures	13	18	28	9	**68**
	Passages	352	353	674	50	**1 429**
TOTAL	Jrs ouvertures	**16**	**33**	**30**	**14**	**93**
	Passages	**180 613**	**546 271**	**1 297 059**	**168 768**	**2 192 711**

Détail des chutes de neige naturelles :

	1972/73	1973/74	1974/75	1975/76	1976/77	1977/78	1978/79	1979/80	1980/81	1981/82	1982/83	1983/84
NOVEMBRE												
DECEMBRE	10	40	15	0	70	0	80	95	65	70	125	60
JANVIER	30	20	30	10	75	90	100	135	85	80	30	85
FEVRIER	100	65	10	20	95	160	85	90	110	50	75	85
MARS	120	50	40	30	80	90	85	155	105	70	40	100
AVRIL	45	10	75	20	40	100	160	65	30	90	60	5
CUMUL ANNUEL	**305**	**185**	**170**	**80**	**360**	**440**	**510**	**540**	**395**	**360**	**330**	**335**
	1984/85	**1985/86**	**1986/87**	**1987/88**	**1988/89**	**1989/90**	**1990/91**	**1991/92**	**1992/93**	**1993/94**	**1994/95**	**1995/96**
NOVEMBRE												
DECEMBRE	90	20	35				90		30	110	40	
JANVIER	100	125	55	100	25	20	40	45	10	85	70	20
FEVRIER	20	40	30	85	125	70	80	20		95	50	140
MARS	120	30	85	50	20	10		35		10	70	20
AVRIL	30	20	15	5	5	20	30	25		95		5
CUMUL ANNUEL	**360**	**235**	**220**	**240**	**175**	**120**	**240**	**125**	**40**	**395**	**230**	**185**

	1996/97	1997/98	1998/99	1999/2000	2000/01	2001/02	2002/03	2003/04	2004/05	2005/06	2006/07	2007/08
NOVEMBRE										90		
DECEMBRE	20	70	55	90	15	22	35	40	21	110	15	20
JANVIER	20	60	115	10	75	27	110	50	45	75	30	60
FEVRIER	10	15	110	20	10	66	45	55	54	80	75	20
MARS		10	50	35	45	7	5	55	14	60	25	111
AVRIL			30	50	15		22	30		35		25
CUMUL ANNUEL	**50**	**155**	**360**	**205**	**160**	**122**	**217**	**230**	**135**	**450**	**145**	**236**

	2008/09	2009/10	2010/11	2011/12	2012/13	2013/14	2014/15	2015/16	2016/17	2017/18	2018/19	2019/20
NOVEMBRE	110	30	80			40	25	5	23	41	24,5	50
DECEMBRE	134	45	5	40	60	35	5	0	13	88	15	52
JANVIER	71	120	14	5	55	104	65	105	40	72	126	23
FEVRIER	50	65	24	25	85	102	70	68	58	70	35	23
MARS	50	40	2	20	55	82	5	88	38	55	16	32
AVRIL	5	50			7		0	1		7	21	
CUMUL ANNUEL	**420**	**350**	**125**	**90**	**262**	**364**	**170**	**267**	**172**	**333**	**237,5**	**180**

	2020/2021	2021/2022	2022/2023	2023/2024
NOVEMBRE	**0**	**35**	**0**	**0**
DECEMBRE	**226**	**62**	**42**	**32**
JANVIER	**81**	**49**	**94**	**44**
FEVRIER	**12**	**21**	**8**	**53**
MARS	**5**		**4**	**49**
AVRIL				
CUMUL ANNUEL	**324**	**167**	**148**	**178**

Données de neige de culture :

	Avant l'ouverture	Vacances de Noël	Janvier	Vacances d'hiver	
	Du 15 /11 au 23/12	**Du 23/12 au 07/01**	**Du 08/01 au 09/02**	**Du 10/02 au 10/03**	**TOTAL Saison**
Nombre d'Heures de froid	242 h	25 h	145 h	140 h	**552 h**
Nombre d'Heures de production	164 h	20 h	130 h	71 h	**385 h**
La quantité d'eau utilisée (en m3) - lac Gare	50 984 m3	6 932 m3	50 868 m3	10 196 m3	**118 980 m3**
La quantité d'eau utilisée (en m3) - lac Gardes	26 956 m3	1 472 m3	40 088 m3	13 762 m3	**82 278 m3**
La quantité d'eau utilisée (en m3) - pompage de la Prairie	371 m3	0 m3	1 677 m3	399 m3	**2 447 m3**
Total d'eau utilisée (en m3)	78 311 m3	8 404 m3	92 633 m3	24 357 m3	**203 705 m3**
La quantité de neige produite (en m3)	156 622 m3	16 808 m3	185 266 m3	48 714 m3	**407 410 m3**

Pour sa part, l'enneigeur toute températures a fonctionné à partir du 30 octobre. Nous l'avons éteint lorsque le froid permettait de faire fonctionner le « réseau neige ». Il a été rallumé ponctuellement dans la saison. L'enneigeur toutes températures a produit 5 000 m3 de neige.

Bilan accueil Office de tourisme :

→ **29 092 passages** en 2024 à l'Office de tourisme.
→ **+ 4,5%** par rapport à 2023

Nombre de personnes accueillies à l'Office de tourisme, hiver 2023-2024 : **14 271 personnes**

Hiver :

	2019-2020	2020-2021	2021-2022	2022-2023	2023-2024
Décembre	4 174	1 730	3 826	2 870	2 578
Janvier	3 269	2 368	3 423	2 705	3 000
Février	9 743	5 510	6 486	7 081	5 942
Mars	1 952	2 097	2 094	1 638	2 751
Total	**19 138**	**11 705**	**15 829**	**14 294**	**14 271**

Eté :

Nombre de personnes accueillies à l'Office de tourisme, été 2024 **: 13 315 personnes**

	2022	2023	2024
Juin	1 299	1 155	762
Juillet	5 776	5 223	4 976
Août	8 105	6 073	6 995
Septembre	1 011	646	582
Total	**16 191**	**13 097**	**13 315**

Les réseaux sociaux :

→ FACEBOOK :

Nombre de followers sur Facebook : 100 500

Audience : 53 % de femmes // 25-44 ans

Principales villes : 1- Aurillac // 2- Clermont-Ferrand // 3- Limoges // 4- Brive La Gaillarde // 5- Saint-Flour // 6- Paris // 7- Rodez // 8- Figeac // 9- Millau // 10-Toulouse

Du 1er Décembre 2023 au 12 Mars 2024 on comptabilise :

→ 4 100 nouveaux followers

→ Couverture de la page : 1 300 000 (nombre de personnes qui ont vu au moins l'un des contenus de la page du Lioran).

→ INSTAGRAM :

Nombre de followers sur Instagram : 31 660

Audience : 52.7 % d'hommes // 18-34 ans

Principales villes : 1- Aurillac // 2- Clermont-Ferrand // 3- Limoges // 4 - Brive La Gaillarde // 5 - St Flour // 6- Paris // 7– Rodez // 8 – Toulouse // 9 – Millau // 10 – Figeac

Du 1er Décembre 2023 au 12 Février 2024 on comptabilise :

→ 9 900 nouveaux followers

→ Couverture : 252 000 (nombre de personnes qui ont vu au moins l'un des contenus du Lioran).

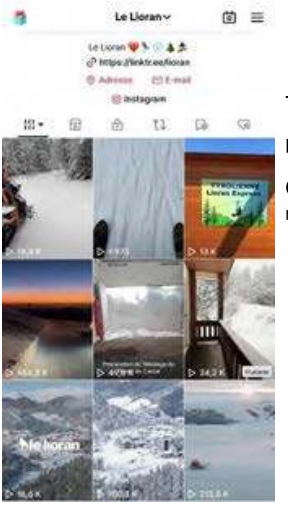

→ **TIK TOK :**

Nombre de followers sur Tiktok : 13 100

Couverture : 1 060 000 (nombre de personnes qui ont vu au moins l'un des contenus du Lioran).

Les outils digitaux :

Site internet : www.lelioran.com

2023 / 2024	Visites	Visiteurs différents
NOVEMBRE	241 866	94 948
DECEMBRE	496 705	172 261
JANVIER	835 333	245 829
FEVRIER	849 070	241 341
MARS (au 19 mars)	408 767	133 292
TOTAL	**2 831 741**	**887 853**

2022 / 2023	Visites	Visiteurs différents
NOVEMBRE	164 707	76 942
DECEMBRE	487 870	193 057
JANVIER	701 448	222 055
FEVRIER	508 559	183 334
MARS	232 048	87 280
TOTAL	**2 094 632**	**762 945**

TOP 5 - NOVEMBRE 2023
- Webcams
- Locations de vacances
- Plan des pistes
- Forfaits ski
- Météo

TOP 5 - DECEMBRE 2023
- Webcams
- Météo
- Forfaits ski
- Bulletin neige
- Hébergements

TOP 5 - JANVIER 2024
- Webcams
- Bulletin neige
- Forfaits ski
- Locations de vacances
- Plan des pistes

TOP 5 - FEVRIER 2024
- Webcams
- Bulletin neige
- Forfaits ski
- Plan des pistes
- Patinoire

TOP 5 – MARS 2024
- Webcams
- Bulletin neige
- Forfaits ski
- Plan des pistes
- Tarifs Navettes

On constate une nette augmentation des connexions sur le site internet : **+ 35,19 % de visites supplémentaires**
Cette augmentation est due en partie aux différentes campagnes digitales menées sur les réseaux sociaux, google ads et audience +.

Les taux de remplissages :

Vacances Noël – Nouvel an

Du 23 décembre au 7 janvier 2024
Décalage d'une semaine par rapport à l'hiver 2022-2023 (17/12 au 02/01)

Indicateurs basés sur les locatifs « partenaires SAEM ».

	Noël	Nouvel an
Hiv 2023/2024 Station + Vill.	**55%**	**60%**
Hiv 2023/2024 Zoom station	**48%**	**58%**
Hiv 2022/2023 Station + Vill.	33%	77%
Hiv 2022/2023 Zoom station	27%	45%

Vacances d'Hiver

Indicateurs basés sur les locatifs « partenaires SAEM ».

	Sem. 1	Sem. 2	Sem. 3	Sem. 4
Hiv 2023/2024 Station + Vill.	**59%**	**79%**	**93%**	**76%**
Hiv 2023/2024 Zoom station	**59%**	**84%**	**98%**	**85%**
Hiv 2022/2023 Station + Vill.	57%	96%	99%	74%
Hiv 2022/2023 Zoom station	62%	98%	100%	83%

⇨ Le taux moyen sur les 6 semaines de vacances scolaires est de 70 % pour cette saison, en recul de 3% par rapport à l'hiver passé.

⇨ Sur les semaines de vacances d'hiver, la baisse est en moyenne de 4,25 %

Les indicateurs sont basés sur les locatifs, en effet, ils représentent 80 % des lits touristiques de la station. Les lits marchands, Village Vacances, hébergement de groupe, les hôtels ne nous communiquent que les périodes complètes et non des états de réservation, il est donc difficile sur ces 20 % de lits de déterminer des taux de remplissage.

Les événements et animations 2023/2024 :

16 DECEMBRE - LA 1855
Rassemblement convivial de ski de montagne, montée vers le Plomb du Cantal
Organisation : Lioran Ski Alpinisme – **Annulé – Manque de neige**

20 JANVIER – RUGBY SUR NEIGE
Challenge ski rugby. Slalom ski le matin et rugby toucher l'après-midi. Apéro cantalou et remise des prix.
Organisation : Comité départemental de rugby et SAEM – **Annulé – Manque de neige**
Un évènement Beach Rugby en août est en cours de réflexion

21 JANVIER – CANTAL TOUR SPORT
Edition réussie, sous le soleil – 500 participants
Mise en place de la version 2 avec activités réduites en raison du manque de neige
Organisation : Conseil Départemental
Participation de la SAEM : forfaits de ski, accès patinoire, accès tyrolienne, accès téléphérique, aide logistique.

3 & 4 FEVRIER – CANTALPINISME
Evénement dédié à la découverte de l'alpinisme avec le label FFCAM Grand parcours.
Alpinisme - Ski alpinisme - Ski de randonnée – Raquettes
Organisation : Lioran Ski Alpinisme – **Annulé – Manque de neige**

15 FEVRIER – LES P'TITS FLAMBEAUX

La Montagne française unie autour d'un évènement féérique et solidaire. L'ensemble des ESF unissent leurs forces pour organiser simultanément des descentes aux flambeaux dans les stations françaises, en partenariat avec Domaines Skiables de France et l'Association Nationale des Maires de Stations de Montagne.
Les bénéfices est reversé à 3 associations : Enfance et Montagne, Génération Montagne, et Petits Princes.
Au Lioran : descente aux flambeaux sur la Familiale ouverte aux personnes munies d'un flambeaux (flambeaux en vente à l'ESF et aux caisses dans le hall du téléphérique (10 € le flambeau)
Gros succès pour cette descente aux flambeaux solidaire. L'intégralité des flambeaux ont été vendus.
150 Participants à cette descente encadrée par les moniteurs ESF
Organisation : ESF & SAEM
Participation de la SAEM : achat et vente des flambeaux, communication, télésiège du Baguet.

15 FEVRIER – CHAMPIONNATS DE CULLING

Sur la piste des Gardes
Organisation : Fabrique Aventures et Club des Sports
Participation de la SAEM : affiche, communication, service des pistes.

16 FEVRIER – FESTIVAL DE FONDUE A FONT D'AL

Concert de Wazoo – DJ - Dégustation de la fondue championne de France. Buvette et restauration sur place.
Evènement très apprécié par la jeunesse locale et qui désormais devenu un incontournable de l'hiver
Organisation : Amicale des Joueurs de Rugby de Saint-Flour en Collaboration avec la Distillerie Couderc et la Brasserie 360.
Nombre de participants : environ 1800 entrées
Participation de la SAEM : aide à la coordination de l'évènement, communication et autorisations, appui logistique.

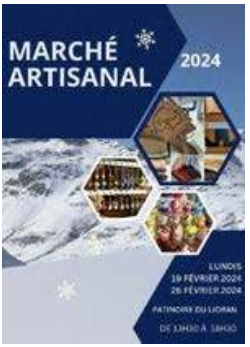

19 & 26 FEVRIER – MARCHE ARTISANAL

Première édition de ce marché d'artisans d'art cantaliens sur la passerelle de la patinoire. Une animation à renouveler.
Forte demande pour des marchés de producteurs également mais souci de pllace.
Participation de la SAEM : mise à disposition de la passerelle de la patinoire, communication

9 MARS – TROPHEE EMMANUEL BON

Rassemblement de ski de randonnée.
Organisation : Lioran Ski Alpinisme – Nombre de participants : 30 - Les participants ont de même bravés les intempéries.
Participation de la SAEM : dotations forfait saison + forfaits journée pour les gagnants, mise à disposition de locaux, service des pistes

AFTER SKI DU VENDREDI

Chaque vendredi des vacances scolaires : DJ au pied des pistes, descente des Oursons de l'ESF, descente aux flambeaux des moniteurs ESF, feu d'artifice et vin chaud.
Soirée attendue et très appréciée par les clients et les locaux.
Organisation : SAEM & ESF
Participation de la SAEM : coordination des animations, gestion logistique, financement du DJ et des feux d'artifice (7 dates prévues, 4 feux d'artifice annulés en raison de mauvaise météo) pour un montant de 8487 €.

NOCTURNES PATINOIRE AVEC DJ

Chaque mercredi des vacances les nocturnes patinoire ont été animée par DJ Flo Flux.
Différents thèmes : 80 & 90's – Disney - Fluo – Les Bronzés font du ski…
Soirées très appréciées par la clientèle surtout aux vacances de Noël.
Organisation : SAEM - **Participation de la SAEM :** coordination et financement (6 dates) pour un montant de 2100€ HT

JA'DORE MANGER CANTALOU

Rendez-vous au pied des pistes avec les Jeunes Agriculteurs du Cantal.
Dégustation de produits locaux, animations, jeux, cadeaux.
Chaque mercredi des vacances d'hiver
Organisation : JA du Cantal – **Nombre de participants** : en moyenne 300 par journée d'animation
Des gens très intéressés qui prenaient le temps d'échanger avec les jeunes agriculteurs.
Participation de la SAEM : aide à la coordination, appui logistique, dotations en forfaits pour les quizz.

MATCHS DE HOCKEY SUR GLACE

Vacances scolaires : chaque vendredi – Hors vacances scolaires : chaque samedi.
Très gros succès de ces soirées, principalement pendant les vacances. Gradins et passerelle complets.
Organisation : Hockey Club les Mouflons
Participation de la SAEM : mise à disposition de la patinoire, communication.

THEATRE GUIGNOL

Chaque mercredi des vacances scolaires à la patinoire (6 dates)
Organisation : Compagnie Baratier – **Nombre de participants** : 120 personnes en moyenne par spectacle.
Participation de la SAEM : mise à disposition de la passerelle de la patinoire.

SPECTACLE DE MAGIE

Chaque jeudi des vacances scolaires à la patinoire
Organisation : Bar de la patinoire– **Nombre de participants** : 80 personnes en moyenne par spectacle.
Participation de la SAEM : mise à disposition de la passerelle de la patinoire.

ANIMATIONS PROPOSEES PAR HAUTES TERRES TOURISME :

Pot de bienvenue chaque dimanche des vacances scolaires
Visite guidée de la station aux lampions chaque mardi des vacances d'hiver

La satisfaction clientèle :

→ Analyse des réclamations clients :

Ces réclamations sont déposées à l'accueil des remontées mécaniques – Hall du téléphérique soit elles sont transmises par le service communication (Messenger, mail) ou reçues directement par mail ou par courrier.

Au 10 mars 2024, nous enregistrons 35 réclamations (37 au total l'hiver passé), dont 5 qui ne concernent pas les services de la SAEM :

- Restaurant
- Navette
- Station en générale
- Salle pour les chauffeurs de car X 2

Les 30 réclamations qui concernent la SAEM portent sur :

- 2 ⇨ Webcams
- 3 ⇨ Pistes
- 11 ⇨ Remontées mécaniques
- 9 ⇨ Forfaits
- 5 ⇨ Ouverture du domaine

→ Enquête

Questionnaire en ligne, mode de diffusion :

- Affichette comportant un QR Code, à tous les points de vente.
- Lien vers le questionnaire, envoyé à tous les hébergeurs partenaires
- Affiché sur le site officiel lelioran.com
- Post Facebook

En moyenne, nous enregistrons 480 répondants, à la date du 18 mars pour cet hiver nous avons 418 réponses. Le taux de retour est en légère baisse par rapport à l'hiver passé.

Par quel moyen êtes-vous passé pour organiser et/ou réserver votre séjour ?
418 réponses

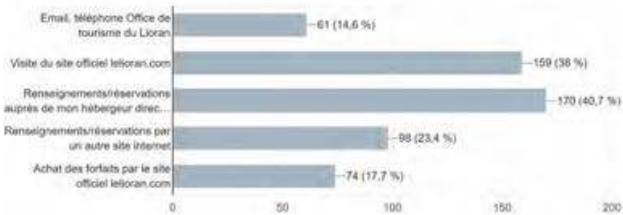

La préparation de votre séjour (hébergement, activités, achat des forfaits, réservations) était-elle ?
411 réponses

Avez-vous utilisé l'application Le Lioran pour organiser votre séjour, agenda, achat des forfaits, météo, webcam ?
417 réponses

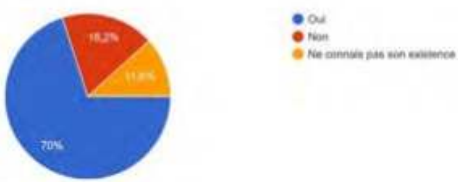

Combien de temps avez-vous séjourné au Lioran ?
416 réponses

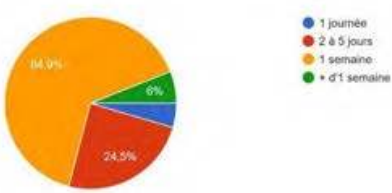

A quelle période ?
418 réponses

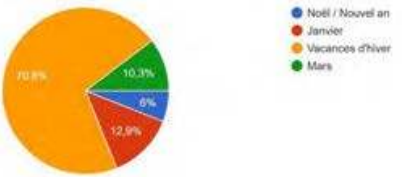

A combien de personnes êtes-vous venu ? (y compris vous même)
418 réponses

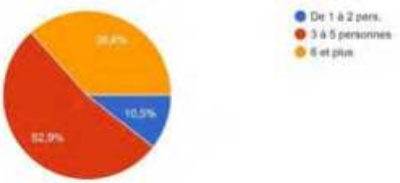

Etes-vous déjà venu au Lioran ?
417 réponses

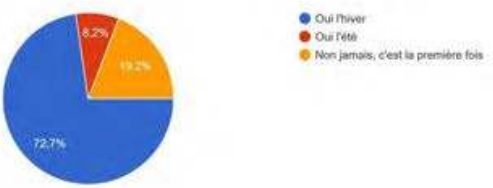

Etes-vous pratiquant de ski alpin ?
417 réponses

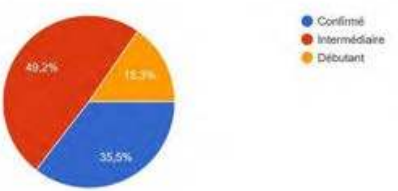

Pendant votre séjour, si vous vous êtes rendu dans les espaces suivants, quel est votre niveau de satisfaction général quant à l'attente, la qualité de l'accueil, les services et les renseignements qui vous ont été transmis ?

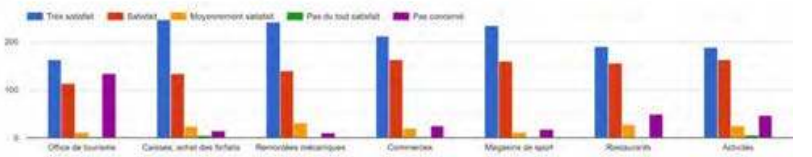

Lors de votre séjour, quel a été votre niveau de satisfaction concernant :

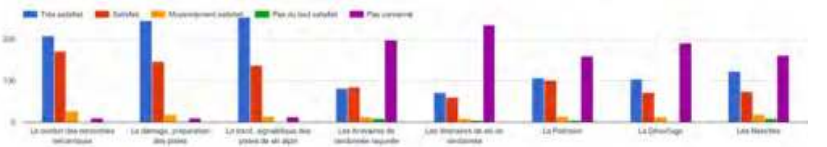

Parmi les autres activités proposées, quelles sont celles que vous avez pratiquées (vous et vos proches) ?

284 réponses

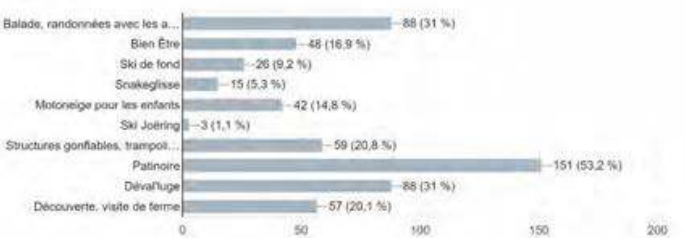

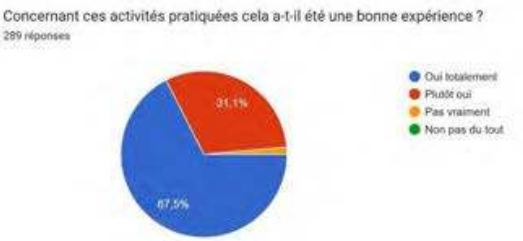

Que pourrions-nous améliorer pour faciliter la préparation et l'organisation de votre séjour ?

- Plus de lisibilité pour les places de stationnement disponibles
- Une meilleure visibilité des logements en location
- Mieux organiser le service des navettes, affichage des horaires aux arrêts
- Améliorer sur le site l'affichage des ouvertures de piste, les prévisions météo à plusieurs jours
- Signalétique des caisses
- Animations, préciser le lieu
- Forfait 2h
- L'accès PMR à la prairie
- Manque de brochure à l'office de tourisme
- Files d'attente aux remontées mécaniques
- Pharmacie
- Mobilier urbain vers la piste de luge.
- L'accueil, les prix dans certains commerces et restaurants
- Déneigement de l'Office de tourisme
- Prix des activités

Citez une activité que vous aimeriez trouver ?

- Biathlon, piscine, Snow Park, tubbing, espace de jeux intérieurs, motoneige adulte, chiens de traîneaux, balades au départ de la Prairie, bibliothèque, conférences, cinéma.

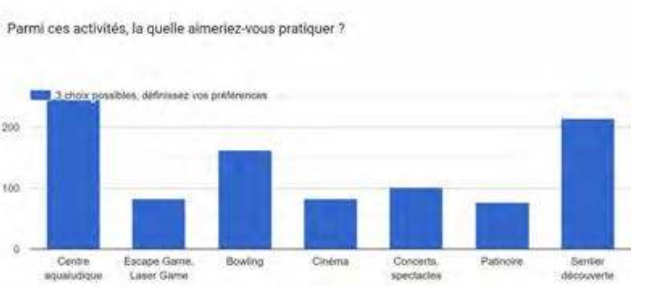

Des animations et événements sont organisés sur la station, avez-vous participé à l'une de ces animations ou l'un des événements ?

408 réponses

Vous étiez hébergés ?

387 réponses

Dans quel type d'hébergement ?

377 réponses

5) *Bilan de l'été 2024*

a. Guide d'exploitation et tarifs - Eté 2024

GUIDE D'EXPLOITATION ÉTÉ 2024

Ponts de Mai **: Ascension du 08 au 12 mai et pentecôte du 18 au 20 mai 2024**
Basse saison 1 **: Du samedi 15 juin au vendredi 12 juillet**
Pleine saison **: du samedi 13 juillet au dimanche 25 août**
Basse saison 2 : Du lundi 26 août au dimanche 15 septembre

TELEPHERIQUE DU PLOMB DU CANTAL	
PERIODE	**HORAIRES PUBLIC**
PONTS DE MAI : du 08 au 12/05 et du 18 au 20/05/24	**09H30 A 12H20** **13H30 A 17H30** **Dernières montées à 12H10 & 17H15**
BASSE SAISON 1 du 15/06/2024 au 12/07/2024	**9H30 A 12H20** **13H30 A 17H30** **Dernières montées à 12H10 & 17H15**
PLEINE SAISON du 13/07/2024 au 25/08/2024	**9H30 A 18H30 Sans interruption** Dernière montée à 18H20
BASSE SAISON 2 du 26/08/2024 au 15/09/2024	**9H30 A 12H20** **13H30 A 17H30** **Dernières montées à 12H10 & 17H15**

FONCTIONNEMENT TSD BAGUET	
PERIODE	**HORAIRES PUBLIC**
PONTS DE MAI : du 08 au 12/05 et du 18 au 20/05/24 **Uniquement les week-ends du 15/06/2024 au 05/07/2024** **Uniquement les week-ends du 02/09/2024 au 15/09/2024**	**10H00 A 18H00**
Du 06/07/2024 au 12/07/2024 et du 26/08/2024 au 01/09/2024	**10H00 A 18H00**
PLEINE SAISON du 13/07 au 25/08/24	**10h00 A 18H30**

TYROLIENNE	
PERIODE	HORAIRES PUBLIC
PONTS DE MAI : du 08 au 12/05 et du 18 au 20/05/24 Uniquement les week-ends du 15/06/2024 au 05/07/2024 Uniquement les week-ends du 02/09/2024 au 15/09/2024	10H05 A 12H15 13H30 A 18H00
Du 06/07/2024 au 12/07/2024 et du 26/08/2024 au 01/09/2024	10H05 A 12H15 13H30 A 18H00
PLEINE SAISON du 13/07 au 25/08/24	10H30 A 12H15 13H30 A 18H30

TELESIEGE DE ROMBIERE	
PERIODE	HORAIRES PUBLIC
06/07 au 01/09/24	9H30 A 17H30 Dernière montée/descente à 17H25

DEVAL'LUGE	
PERIODE	HORAIRES PUBLIC
06/07 au 01/09/24	10H30 A 12H25 13H30 A 18H30

MINI-GOLF	
PERIODE	HORAIRES PUBLIC
En même temps que les caisses	10H30 A 12H25 13H30 A 17H00 (possibilité de jouer jusqu'à 18H ou 18H30)

CAISSES	
PERIODE	HORAIRES PUBLIC
Du 08 au 12 mai et du 18 au 20 mai 2024	09H15 A 17H25
BASSE SAISON 1 du 15/06/2024 au 12/07/2024 BASSE SAISON 2 du 26/08/2024 au 15/09/2024	9H15 A 17H45
Du 13/07 au 25/08/24	9H15 A 18H30

Salle Hors-Sac	Sur réservation pour les groupes du 15 juin au 15 septembre

TARIFS ETE 2024 - INDIVIDUELS

TELEPHERIQUE	Adulte 18 ans et +	Junior 12 / 17 ans	Enfant 5 / 11 ans
Aller et retour	11,50	10,10	8,10
Trajet simple	9,20	8,00	6,50

TELESIEGE DE ROMBIERE	Adulte 18 ans et +	Junior 12 / 17 ans	Enfant 5 / 11 ans
Aller et retour	9,50	8,00	6,50
Trajet simple	7,30	6,60	5,00

VTT DOMAINE PLOMB	Adulte 18 ans et +	Junior 12 / 17 ans	Enfant 5 / 11 ans
1/2 journée - 4 heures	19,90	17,00	13,00
journée	29,40	24,40	18,60
2 jour par personne	53,00	44,50	34,90
5 jours NON CONSECUTIFS	120,00	100,00	78,00
FORFAIT SAISON	298,00	249,00	205,00

TAPIS DEBUTANTS	Tarif unique
4 heures	6,30

VTT BAGUET SEUL	Adulte 18 ans et +	Junior 12 / 17 ans	Enfant 5 / 11 ans
1/2 journée - 4 heures	15,80	13,30 €	10,30
journée	20,70	17,40 €	15,00

MONTEE BAGUET	Adulte 18 ans et +	Junior 12 / 17 ans	Enfant 5 / 11 ans
Aller et retour	7,10	6,20 €	5,20
Trajet simple	5,80	4,90 €	4,00

TYROLIENNE	ETE 2024
Solo (à partir de 30 kg ; max 120 kg)	26,00 €
Duo (à partir de 25 kg ; max 150 kg)	42,00 €

Montée au telesiège du Baguet + descente en Tyrolienne

SOLO : Accès en solo à partir de 30kg. Poids maximum 120 kg.

DUO : Accès possible à partir de 25kg.
L'écart de poids entre les deux personnes ne doit pas dépasser 40kg. Le poids cumulé des deux descendeurs ne doit pas dépasser 150kg.

MINI-GOLF	Tarif unique
1 Partie	5,20
5 Parties	21,30

DEVAL'LUGE	Tarif unique
1 tour	4,20
4 tours	14,10
6 tours	21,00

FORFAIT DECOUVERTE	Adulte 18 ans et +	Junior 12 / 17 ans	Enfant 5 / 11 ans
1 Forfait * 1 A/R Téléphérique * 4 tours de Déval'luge * 1 partie de Mini-Golf	23,00	19,80	17,20

TARIFS ETE 2024 - GROUPES (15 personnes mini*)

*** cf. indications pour le tarif groupe Tyrolienne**

TELEPHERIQUE	Adulte 18 ans et +	Junior 12 / 17 ans	Enfant 5 / 11 ans
Aller et retour	10,10	9,00	6,90
Trajet simple	7,50	7,00	6,00

TELESIEGE DE ROMBIERE	Adulte 18 ans et +	Junior 12 / 17 ans	Enfant 5 / 11 ans
Aller et retour	7,30	7,10	5,00
Trajet simple	5,80	5,50	4,40

VTT DOMAINE PLOMB	Adulte 18 ans et +	Junior 12 / 17 ans	Enfant 5 / 11 ans
1/2 journée - 4 heures	14,80	12,10	10,20
journée	24,10	17,20	15,30
2 jour par personne	44,60	30,10	28,40

VTT BAGUET SEUL	Adulte 18 ans et +	Junior 12 / 17 ans	Enfant 5 / 11 ans
1/2 journée - 4 heures	13,30	10,50 €	8,90
journée	17,90	14,40 €	12,40

TYROLIENNE	ETE 2024	
Solo (à partir de 30 kg ; max 120 kg)	22,00 €	A partir de 10 personnes - pas de gratuité Montée au telesiège du Baguet + descente en Tyrolienne
Duo (à partir de 25 kg ; max 150 kg)	35,00 €	

Réservations en ligne fortement recommandée

SOLO : Accès en solo permis à partir de 30 kg. Poids maximum 120 kg.

DUO : Accès possible à partir de 25kg,
L'écart de poids entre les deux personnes ne doit pas dépasser 40kg. Le poids cumulé des deux descendeurs ne doit pas dépasser 150kg (peut être revu à la baisse si vent).

MINI-GOLF	Tarif unique
1 Partie	4,30

DEVAL'LUGE	Tarif unique
1 tour	3,40
4 tours	11,50
6 tours	16,50

FORFAIT DECOUVERTE	Adulte 18 ans et +	Junior 12 / 17 ans	Enfant 5 / 11 ans
1 Forfait * A/R Téléphérique * 4 tours de Déval'luge * 1 partie de Mini-Golf	21,40	18,80	15,70

b. Zoom sur la saison d'été 2024

Malgré un début de saison difficile lié aux conditions météos défavorables, la saison 2024 apparaît comme la meilleure saison avec un chiffre d'affaires de 672 355 € contre 541 832 € l'année précédente (+ 23%) et contre 604 316 € l'année record précédente en 2020.

Cette année, la saison d'été a débuté avec l'ouverture du Téléphérique, du TSD du Baguet et de la tyrolienne durant les ponts de mai, du 08 au 12 mai et du 18 au 20 mai 2024. Ouverture ensuite du 15 juin au 15 septembre.

Nouveauté cette année, la piste découverte qui a rencontré une grande satisfaction auprès de la clientèle. Le Bike Park du Lioran a été travaillé de manière à répondre au plus grand nombre de clients en améliorant la qualité des pistes.

En ce qui concerne la Tyrolienne, c'est une activité qui a bien fonctionné avec un chiffre d'affaires de 96 846€.

Tout au long de la saison, la SAEM et les divers acteurs de la station ont permis un certain nombre d'animations de se faire, et, cela pour le plus grand plaisir de la clientèle. Voici un récapitulatif :

8 MAI – L'EXPERIENCE GRANDE TRAVERSEE VOLCANIC - XGTV

Départ du Lioran - 224 KM / 8400 D+ - Course Trail aventure en duo ou solo.
Organisation : Association Volvic Volcanic
Participation de la SAEM : mise à disposition passerelle patinoire, sono, tables et chaises, fourniture jus de fruits pour café de bienvenue.

18 & 19 MAI – LA PASTOURELLE - SALERS

Partenariat avec la station
Logo station sur les t-shirts des 900 participants au Trail du Grand Cirque, logo station sur le portique remise des prix, mise en avant de la station en tant que partenaire prémium.
Organisation : La Pastourelle
Participation de la SAEM : dotations pour les gagnants : 1 week-end été 4 pers avec forfaits bikepark et découverte, 1 week-end hiver 4 pers avec forfaits remontées mécaniques, 3 forfaits remontées mécaniques 6 jours.

15 JUIN – UTPMA

Passage de l'Ultra Trail du Puy Mary Aurillac : 112 km / 600 participants.
Départ du Grand Trail du Lioran : 50 km / 600 participants (arrivée des participants en train)
Organisation : UTPMA Tom 15
Participation de la SAEM : Appui logistique, mise à disposition passerelle patinoire, cabinet médical.
Prêt de barrières vauban, installation électrique, organisation café de bienvenue. Aide financière de 3000 € - sonorisation prairie 1173 € - gardiennage matériel de sonorisation 342 € - café de bienvenue 250 €
Soit un total de 4765 €

29 JUIN – HOLY GAMES

A l'occasion des JO, le Diocèse de St Flour a proposé une journée d'initiations, découvertes, jeux et rencontre sur la prairie.
Organisation : Diocèse de Saint-Flour
Participation de la SAEM : appui logistique, mise à disposition salle hors sac, passerelle patinoire. Installation électrique. Prêts de tables et chaises.

10 JUILLET - TOUR DE FRANCE – LE LIORAN

ETAPE EVAUX LES BAINS - LE LIORAN LE 10 JUILLET 2024

Côté Public : 21 694 personnes sur la journée du 10 Juillet - Source Flux Vision

Côté TV : une audience moyenne à près de 3.1 millions de téléspectateurs pour le direct après-midi de France 2. Un pic d'audience à 4.15 millions de téléspectateurs et 51.4 % de part d'audience à 16h28 au moment de la victoire de Jonas Vingegaard. Audience moyenne des étapes précédentes : 2.65 millions de téléspectateurs.

Côté SAEM : coordination de l'arrivée du Tour de France à la station du Lioran avec les équipes de la SAEM, du Syndicat Mixte et de la Commune de Laveissière

DÉPENSES TTC - 7053.70 €	
Création visuel affiche	1104.00
Affiches, magnets, cartes postales	690.00
Banderoles, pochoir	1447.08
Casse croûte ASO (150 pers) et Buffet journalistes (250 pers)	3323.76
Location matériel électrique, peinture...	488.86

RECETTES TTC - 4426.50 €	
Vente affiches OT Aurillac	1280.00
Vente affiches Hautes Terres	672.00
Ventes affiches, magnets caisse téléphérique	1774.50
Subvention asso commerçants	700.00

19 & 20 JUILLET – TRAIL DES 4X1800 // 21 JUILLET – FÊTE DE LA MONTAGNE

Trail 4X1800 : 5 courses au départ de la station - 800 participants sur l'ensemble des courses.

Organisation : Club des Sports du Lioran

Fête de la Montagne : marché d'été, randonnées accompagnées, visite guidée de la station, hélitreuillage, découverte du métier de berger, VTT, biathlon, poney…

Organisation : Club des Sports du Lioran & Hautes Terres Tourisme

Participation de la SAEM : appui logistique et aide à la coordination, mise à disposition passerelle patinoire, salle hors sac, terrain multisports. Installation électricité, installation eau potable. Déchargement et chargement camion pour chapiteau.

Prêt barrières vauban, radios, filets, tables, chaises. Personnel pour télésiège pour hélitreuillage.

22 JUILLET – STADE AURILLACOIS

Journée au Lioran dans le cadre de leur stage de cohésion. Au programme : montée infernale sur la piste des Gardes et aller-retour en téléphérique au Plomb du Cantal.

23 JUILLET – CANTAL TOUR SPORT

Nombre de participants : 1420 enfants (1150 en 2023)
Organisation : Conseil Départemental du Cantal
Participation de la SAEM : Mise à disposition d'un personnel de la SAEM avec un véhicule type buggy, la veille et le jour de l'évènement. Prêt barrières, tables et chaises. Mise à disposition passerelle de la patinoire. Pré-installation électrique. Une personne de la SAEM avec 1 véhicule la veille et le jour de l'évènement. Aide à la coordination.
Gratuité sur le Deval' luge pour les enfants inscrits. Mise à disposition de 30 forfaits pour l'utilisation du télésiège du Baguet pour l'activité VTT de descente. Tarifs réduits sur 30 descentes en duo à la tyrolienne.

26, 27 & 28 JUILLET – CANTA'L ROCK

Concerts, Expo Motos et Voitures durant sur la Prairie des Sagnes. Animations - Stands - Buvette – Restauration
Nombre d'entrées : 1300 (idem 2023)
Organisation : Association Canta'l Rock
Participation de la SAEM : aide à la coordination. Installation électrique du festival et permanence d'un électricien tout le week-end. Déchargement et chargement des camions (barrières, chalets, wc…). Mise à disposition patinoire pour loges artistes. Prêt barrières vauban, tables, chaises, lestes. Mise à disposition de 20 couchages à la Sapinière pour les bénévoles

24 AOÛT – TOUR DU CANTAL PEDESTRE

Une balade, un film, un repas. Etape finale et solidaire au profit de l'Unicef.

Le Chiffre d'Affaires détaillé par catégorie

Activités	CHIFFRE D'AFFAIRES				
	2020	2021	2022	2023	2024
Téléphérique (piétons)	359 996 €	261 675 €	312 304 €	277 359 €	359 271 €
Rombière	47 303 €	36 168 €	31 320,30 €	34 615 €	35 853 €
Déval'Luge	54 123 €	48 339 €	44 619,80 €	43 963 €	45 858 €
Mini-Golf	6 443 €	5 357 €	6 404,40 €	6 184 €	6 160 €
Patinoire	4 869 €	6 093 €	5 619,70 €	-	-
Forfaits VTT Bike Park du Lioran (Téléphérique + Télésiège)	86 734 €	84 048 €	75 854,60 €	72 923 €	51 555 €
Saison Domaine du Plomb	1 229 €	840 €	864 €	826 €	2 121 €
Forfaits VTT TS Baguet seul	-	-	-	16 192 €	28 942 €
Piétons TSD Baguet	-	-	-	16 200 €	18 337 €
TS Remberter (piétons et vtt)	31 445 €	27 280 €	21 640 €	-	-
Multi-Activités Découverte	4 339 €	9 717 €	13 511,80 €	17 002 €	16 330 €
Supports Forfaits	6 600 €	5 976 €	4910 €	6 163 €	5 742 €
Jetons de lavage	106 €	739 €	94 €	491 €	562 €
Produits dérivés	1 129 €	65 €	955,50 €	667 €	4 886 €
Tapis débutant	-	-	-	718 €	-
Tyrolienne	-	-	-	57 340 €	96 847 €
TOTAL GLOBAL	**604 316 €**	**486 297 €**	**518 098 €**	**550 643 €**	672 465 €
Remboursement Tyrolienne (fermeture administrative +météo)				-8 812 €	-110 €
TOTAL REEL				**541 832 €**	672 355 €

Evolution du chiffre d'affaires par catégorie N / N-1, N / N-2 et N / N-3

ACTIVITE	ETE 2021	ETE 2022	ETE 2023	ETE 2024	EN % n/N-3	EN % n/N-2	EN % n/N-1
Téléphérique	261 675 €	312 304 €	277 359 €	359 271 €	+ 37,29 %	+ 15,03 %	+ 29,53 %
Rombière	36 167 €	31 320 €	34 615 €	35 853 €	-0,86 %	+ 14,47 %	+ 3,57 %
Déval'Luge	48 379 €	44 620 €	43 963 €	45 858 €	-5,21 %	+ 2,77 %	+ 4,31 %
Mini-Golf	5 321 €	6 404 €	6 184 €	6 160 €	+ 15,76 %	-3,81 %	-0,38 %
Patinoire	6 093 €	5 620 €	-	-			
Forfaits VTT	112 168 €	98 359 €	89 941 €	82 618 €	-26,34 %	-16,00 %	-8,14 %
TSD Baguet Piétons	-	-	16 200 €	18 337 €			+ 13,19 %
Forfait Découverte	9 717 €	13 512 €	17 002 €	16 330 €	+ 68 %	+ 20,85 %	-3,95 %
Supports Forfaits	5 972 €	4 910 €	6 163 €	5 742 €	- 3,85 %	+ 16,94 %	-6,83 %
Produits dérivés	66 €	955 €	667 €	4 886 €	+ 7 303 %	+ 411 %	+ 632 %
Tapis débutant	-	-	718 €	-			
Tyrolienne	-	-	57 340 €	96 847 €			+ 68,89 %
TOTAL	**486 297 €**	**518 098 €**	**550 643 €**	**672 465 €**	**+ 38,28 %**	**+ 29,79 %**	**+ 22,12 %**
Remboursement Tyrolienne (fermeture administrative +météo)			-8 812 €	-110 €			
TOTAL REEL			**541 832 €**	**672 355 €**			

Pour information, année record précédente de référence : Été 2020 (courbe verte) : 604 327,00 €

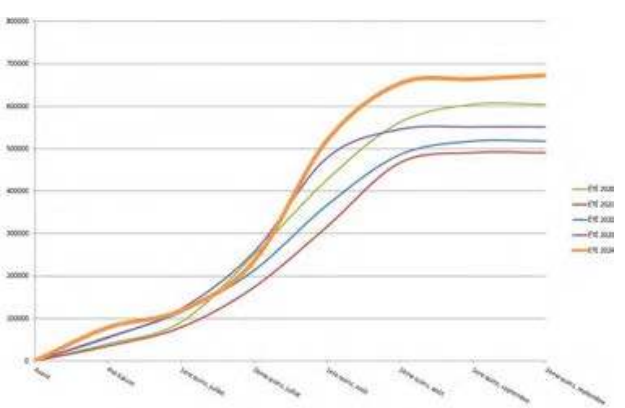

Répartition du chiffre d'affaires par activités Eté 2024

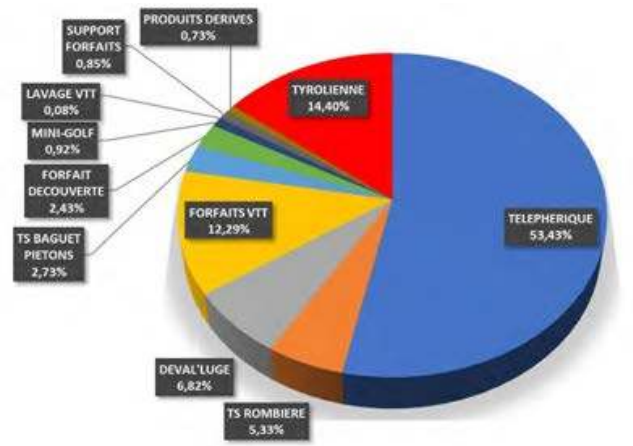

Répartition du chiffre affaires par mois été 2024

Fréquentation des piétons et Nombre de titres vendus par catégories

Téléphérique du Plomb du Cantal :

	Catégorie	Aller-retour	Trajet simple	Total des Titres	Equivalent en nombre de passages
2022	Adulte	20 700	6 804	37 387	65 408
	Junior	1 947	1 119		
	Enfant	5 374	1 443		
2023	Adulte	17 073	6 035	31 998	55 592
	Junior	1 782	924		
	Enfant	4 739	1 445		
2024	Adulte	20 733	7 482	38 157	65 888
	Junior	1 962	1 163		
	Enfant	5 036	1781		

Les passages piétons + VTT au Téléphérique du Plomb du Cantal :

	Piétons	En %	VTT	En %	Total passages
2022	65 408	85 %	11 341	15 %	76 749
2023	55 592	87 %	7 762	13 %	63 354
2024	65 888	94 %	4 262	6 %	70 150

Bike Park du Lioran – Nombre de titres vendus par catégorie :

Catégorie		2024			2023			Evolution / Titre		
		Adulte	Junior	Enfant	Adulte	Junior	Enfant	Adulte	Junior	Enfant
Grand domaine	Jour	625	241	33	939	375	48	-33 %	-35 %	-31 %
	4 H	1 000	365	116	1 410	495	202	-29 %	-26 %	-43 %
	2 Jours	50	17	0	66	11	3	-24 %	-54 %	-100 %
Baguet	Jour	345	140	21	170	74	13	+50 %	+89 %	+62 %
	4 H	810	337	198	515	211	144	+57 %	+60 %	+38 %

Les taux de remplissage

Les chiffres s'entendent du 1er mai au 30 août 2024

Les Visiteurs :

Visiteurs	En séjour = nuitées		A la journée (+ de 2h)		Total		Evolution
	2023	2024	2023	2024	2023	2024	
Mai	14 624	11 700	125 003	119 420	139 627	131 120	-6,09%
Juin	24 768	10 130	120 660	120 540	145 428	130 670	-10,15%
Juillet	48 881	33 680	175 550	184 660	224 431	218 340	-2,71%
Août	74 061	41 002	210 710	226 500	284 771	267 502	-6,06%
Total	**162 334**	**96 512**	**633 946**	**651 120**	**794 257**	**747 632**	**-5,87%**

La proportion des visiteurs :	2023	2024
En séjour	20,44%	12,91%
A la journée	79,82%	87,09%

Provenance des visiteurs :

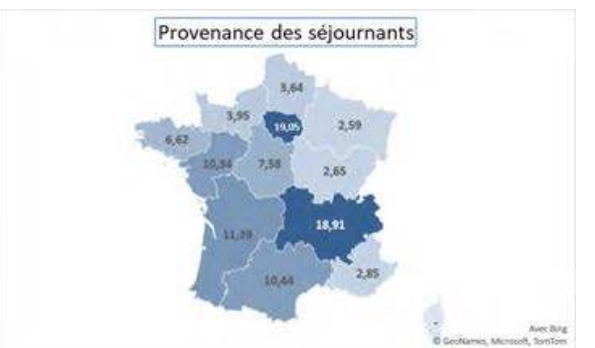

Les Cantaliens :

- Ils représentent 39% des visiteurs à la journée soit 243 070 visiteurs.

Les lieux d'excursions (EPCI) pour les séjournant (ayant passé au moins une nuit sur notre périmètre)		
Hautes Terres Communauté	50 000	56,24%
Cère et Goul en Carladès	24 000	26,99%
CABA	4 000	4,50%
Saint-Flour	1 000	1,12%
Pays de Salers	1 000	1,12%
Pays Gentiane	1 000	1,12%

Zone de nuitée pour les visiteurs à la journée		
Hautes Terres Communauté	113 000	18,34%
Saint Flour Communauté	84 000	13,63%
CABA	76 000	12,34%
Cère et Goul en Carladès	51 000	8,28%
Gentiane	26 000	4,22%
Châtaigneraie	13 000	2,11%
Massif du Sancy	11 000	1,79%
Clermont Métropole	9 000	1,46%
Pays de Salers	8 000	1,30%
Pays d'Issoire	7 000	1,14%

Fréquentation du site lors des événements (clientèle à la journée) :

Tour de France		
2024		**Total**
9 juillet	10 juillet	
9 465	21 694	**31 159**
Trail 4x1800		
2024	2023	Evolution
20 juillet	22 juillet	
6 700	6 573	**2 %**
Fête de la Montagne		
2024	2023	Evolution
21 juillet	23 juillet	
5 425	8 664	**-37 %**
Cantal Tour Sport		
2024	2023	Evolution
23 juillet	25 juillet	
6 763	6 059	**12 %**

Cantal'Rock Festival					
2024				2023	Evolution
26 juillet	27 juillet	28 juillet	Total		
7 098	6 324	6 378	**19 800**	19 955	**-1 %**

Les statistiques du site internet lelioran.com

2024	Visites	Visiteurs différents
MAI	105 914	41 257
JUIN	81 612	33 092
JUILLET	123 012	57 337
AOUT	102 752	43 619
TOTAL	**413 290**	**175 305**

2023	Visites	Visiteurs différents
MAI	62 304	29 132
JUIN	68 626	32 781
JUILLET	110 017	54 827
AOUT	95 876	47 501
TOTAL	**336 823**	**164 241**

+ 22.7 % de visites supplémentaires // + 6.8 % de visiteurs différents supplémentaires.

III. Bilan économique

1) *Zoom sur l'analyse financière de l'hiver 2023/2024 et de l'été 2024*

a. Poids des contributions

TAXE SUR LES REMONTEES MECANIQUES

DESTINATAIRE	HIVER 2021/2022	ETE 2022	HIVER 2022/2023	ETE 2023	HIVER 2023/2024	ETE 2024
CONSEIL GENERAL DU CANTAL	107 276,00 €	5 215,00 €	99 651,00 €	7 359,00 €	78 971,00 €	9 870,00 €
COMMUNE DE LAVEISSIERE	112 640,00 €	5 476,00 €	104 634,00 €	7 727,00 €	82 919,00 €	10 363,00 €
COMMUNE DE ST JACQUES DES BLATS	40 229,00 €	1 956,00 €	37 369,00 €	2 759,00 €	29 614,00 €	3 701,00 €
COMMUNE D'ALBEPIERRE BREDONS	8 046,00 €	391,00 €	7 474,00 €	552,00 €	5 923,00 €	740,00 €
S/TOTAL	268 191,00 €	13 038,00 €	249 128,00 €	18 397,00 €	197 427,00 €	24 674,00 €
TOTAL GENERAL :	**281 229,00 €**		**267 525,00 €**		**222 101,00 €**	

Calcul taxe remontées mécaniques :

- Chiffre d'affaires remontées mécaniques réalisé par l'exploitant du 1er décembre 2023 au 30 avril 2024…….. 4 145 965 €

- Chiffre d'affaires à retenir après application du coefficient multiplicateur : 4 145 965 € x 0,9523809 3 948 538 €

- Taxe à verser 3 948 538 € x 5 %..... 197 427 €

  - Département du Cantal : $\frac{197\,427 \times 2}{5}$ ……. 78 971 €
  - Communes : $\frac{197\,427 \times 3}{5}$ ……. 118 456 €

Dont :

→ ALBEPIERRE-BREDONS 118 456 X 5 % = 5 923 €
→ LAVEISSIERE 118 456 X 70 % = 82 919 €
→ ST JACQUES DES BLATS 118 456 X 25 % = 29 614 €

COTISATION FONCIERE DES ENTREPRISES

DESTINATAIRE	*ACOMPTE JUIN 2023*	*SOLDE DEC 2023*	TOTAL 2023	*ACOMPTE JUIN 2024*	*SOLDE DEC 2024*	TOTAL 2024
COMMUNE DE LAVEISSIERE	14 951,00 €	14 356,00 €	29 307,00 €	14 654,00 €	14 768,00 €	29 422,00 €
COMMUNE DE ST JACQUES DES BLATS	11 650,00 €	11 271,00 €	22 921,00 €	11 461,00 €	10 681,00 €	22 142,00 €
COMMUNE D'ALBEPIERRE B.	15 323,00 €	15 138,00 €	30 461,00 €	15 231,00 €	15 811,00 €	31 042,00 €
TOTAL GENERAL :	**82 689,00 €**			**82 606,00 €**		

MONTANT DE LA REDEVANCE D'OCCUPATION

DESTINATAIRE	MONTANT SAISON 2021/2022	MONTANT SAISON 2022/2023	MONTANT SAISON 2023/2024
CONSEIL DEPARTEMENTAL DU CANTAL	9 387,00 €	3 388,00 €	6 909,94 €

MONTANT DE LA REDEVANCE DE CONTROLE

DESTINATAIRE	MONTANT SAISON 2021/2022	MONTANT SAISON 2022/2023	MONTANT SAISON 2023/2024
CONSEIL DEPARTEMENTAL DU CANTAL	3 357,74 €	3 388,26 €	3 515,24 €

b. Budget analytique des activités annexes

BUDGET ANALYTIQUE DE LA PATINOIRE			
Clôture 2024			
Recettes		Dépenses	
Réalisé 2024		Réalisé 2024	
Patinoire	113 365 €	**Masse salariale**	
Bar (location)	5 000 €	Patinoire	55 275,52 €
		Charges	
		Patinoire	27 949 €
		Electricité	100 000 €
		Autre (à préciser)	0 €
Total : 118 365 €		Total : 183 224,52 €	

BUDGET ANALYTIQUE DES SECOURS SUR PISTES			
Clôture 2024			
Recettes		Dépenses	
Réalisé 2024		Réalisé 2024	
Recettes	39 043 €	**Masse salariale**	93 342 €
		Charges	
		Permanence médicale	0 €
		Carburant/électricité/ Fournitures	4 940 €
Total : 39 043 €		Total : 98 282 €	

2) Equilibre financier

a. Selon la formule d'indexation définie dans le contrat de délégation de service public

∗ *Chapitre 6 – Dispositions financières et fiscales - Article 32 – Révision des conditions financières*

Références DSP Chapitre 6 - Article 32		N + 1	N + 2	N + 3	N + 4	N + 5	N + 6
		2014/2015	2015/2016	2016/2017	2017/2018	2018/2019	2019/2020
Article 32.1.1 Augmentation ou diminution d'au moins 10% par rapport au prévisionnel		+ 1,5%	+ 1,46%	- 20,23%	+ 24%	- 9,34%	-57%
Article 32.1.2 Approbation des tarifs par le délégataire		OUI	OUI	OUI	OUI	OUI	OUI
Article 32.1.3 Revoyure des conditions d'équilibre selon critères	**Résultat comptable prévu**	+ 43 K€	+ 137 K€	+ 442 K€	- 552 K€	+ 329 K€	+ 530 K€
	Résultat comptable réalisé	+ 325 K€	+ 393 K€	- 440 K€	+ 464 K€	+ 201 K€	-558 K€
	Climat : ratio < 230	149	150	92	291	283	124
	Passages < 3 200 000	Seuil réactualisé 2 % 3 264 000 Réalisé :3 708 475	Seuil réactualisé 2 % 3 329 280 Réalisé : 3 697 720	Seuil réactualisé 2 % 3 395 865,6 Réalisé : 2 900 008	Seuil réactualisé 2 % 3 463 782,91 Réalisé : 4 038 921	Seuil réactualisé 2 % 3 533 058,57 Réalisé : 3 546 432	Seuil réactualisé 2 % 3 603 719,74 Réalisé :1 309 197
	Journées/skieur < 250 000	Seuil réactualisé 2 % 255 000 Réalisé : 348 391	Seuil réactualisé 2 % 260 000 Réalisé : 356 946	Seuil réactualisé 2 % 265 302 Réalisé : 288 151	Seuil réactualisé 2 % 270 608 Réalisé : 369103	Seuil réactualisé 2 % 276 020,16 Réalisé : 321 257	Seuil réactualisé 2 % 281 540,56 Réalisé : 167 957
Déclanchement de la clause de revoyure		**NON**	**NON**	**OUI**	**NON**	**NON**	**OUI**

Références DSP Chapitre 6 - Article 32		N + 7	N + 8	N+9	**N+10**
		2020/2021	2021/2022	2022/2023	**2023/2024**
Article 32.1.1 Augmentation ou diminution d'au moins 10% par rapport au prévisionnel		-90%	-9,24%	+15%	**-18,76 %**
Article 32.1.2 Approbation des tarifs par le délégataire		OUI	OUI	OUI	**OUI**
Article 32.1.3 Revoyure des conditions d'équilibre selon critères	**Résultat comptable prévu**	+ 890 K€	+ 1 055 K€	- 119 K€	**+ 688 K€**
	Résultat comptable réalisé	- 342 K€	+76 K€	- 487 K€	**-1.848 M€**
	Climat : ratio < 230	335	193	125	**98**
	Passages < 3 200 000	Seuil réactualisé 2 % 3 675 794,13 Réalisé : 218 887	Seuil réactualisé 2 % 3 749 310,01 Réalisé : 3 337 387	Seuil réactualisé 2 % 3 824 296,21 Réalisé : 2 949 711	**Seuil réactualisé 2 % 3 900 782,13 Réalisé : 2 189 256**
	Journées/skieur < 250 000	Seuil réactualisé 2 % 287 171,37 Réalisé : 21 833	Seuil réactualisé 2 % 292 914,79 Réalisé : 298 010	Seuil réactualisé 2 % 298 773,08 Réalisé : 276 612	**Seuil réactualisé 2 % 304 748,54 Réalisé : 226 105**
Déclanchement de la clause de revoyure		**OUI**	**NON**	**OUI**	**OUI**

∗ Chapitre 6 – Dispositions financières et fiscales - Article 29 – Tarification

Références DSP Chapitre 6 Article 29		N	N + 1	N + 2	N + 3	N + 4	N + 5	N + 6	N + 7	N+ 8	N+9	N+10
		2013/2014	2014/2015	2015/2016	2016/2017	2017/2018	2018/2019	2019/2020	2020/2021	2021/2022	2022/2023	2023/2024
			Indice de Juin 14	Indice de Juin 15	Indice de Juin 16	Indice de Juin 17	Indice de Juin 18	Indice de Juin 19	Indice de Juin 20	Indice de Juin 2021	Indice de juin 2022	**Indice de juin 2023**
Prévisionnel d'augmentation des tarifs		1% Non concerné. (Chevauchement sur l'ancienne DSP)	+ 4%	+ 4%	+3%	+4%	+3%	+2%	+2%	+2%	2 %	**2%**
Indice = K			+ 0,98055	+0,986225	+0,989142	+0,994257	+1,052932	+1,058453	+1,046816	+1,143857	+1,3379837	**+1,2345513**
Taux réalisés	**Hiver**		4,47%	4,55%	3,46%	2,01	1,9%	1,23%	1,95%	1,49%	5,64%	**5,54%**
	Été		2,41%	3,08%	1;54%	1,52%	0,90%	1,06%	1,52%	3,36%	3,80%	**1,85%**

A noter que les taux réalisés correspondent au total des taux de variation des grilles tarifaires individuels, groupes, bons plans et tarifs spéciaux (pas les tarifs dégressifs bas 1, bas 2) / nombre de produits (taux de variation à 0% pris en compte).

b. Etat des emprunts et des crédits-baux

LISTE DES EMPRUNTS

LIBELLE EMPRUNT	BANQUE / ORGANISME	DATE DE DEBU	DUREE	DATE DE FIN	TAUX EFFECT	MONTANT ANNUEL	MONTANT TOTAL	GARANTI E CD15
Enneigement artificiel	Crédit Agricole CG2995 n°00000644897	07/11/12	120 mois	15/12/23	3,805 %	**2 000,28**	**200 000,00**	OUI
Télésiège Débrayable du Baguet	BPI France	29/07/14	180 mois	29/07/30	3,165 %	**167 128,20**	**2 000 000,00**	OUI
	Crédit Agricole DU3718 n°00000924956	15/09/14	214 mois	15/03/34	3,867 %	**153 578,88**	**2 000 000,00**	OUI
	Société Générale	19/09/14	180 mois	15/02/31	3,505 %	**128 237,40**	**1 500 000,00**	OUI
	Caisse d'Epargne	24/09/14	216 mois	25/10/33	3,752 %	**76 341,36**	**1 000 000,00**	OUI
Télésiège de Masseboeuf	Société Générale	06/08/15	180 mois	04/10/31	2,069 %	**35 648,88**	**460 000,00**	OUI
	BPI France	31/08/15	180 mois	31/07/31	2,018 %	**35 521,68**	**460 000,00**	OUI
	Crédit Agricole EY1478 n°00001120491	24/09/15	180 mois	15/12/31	2,018 %	**35 521,68**	**460 000,00**	OUI
	Caisse d'Epargne	24/11/15	180 mois	25/11/31	1,856 %	**35 116,44**	**460 000,00**	OUI
Télésiège de la Combe	BPI France	01/12/17	180 mois	30/11/33	2,080%	**97 079,88**	**1 250 000,00**	OUI
	Caisse d'Epargne (avec neige 17)	25/10/17	180 mois	25/09/33	2,300%	**58 378,44**	**740 000,00**	OUI
	Crédit Agricole HU9035 n°00001639226	09/10/17	180 mois	15/02/34	2,280%	**49 236,24**	**625 000,00**	OUI
Enneigement artificiel	Crédit Agricole HU9045 n°16339226	16/11/17	180 mois	15/02/34	2,280%	**9 059,40**	**115 000,00**	OUI
Enneigement artificiel	Caisse d'Epargne	11/10/18	120 mois	11/10/28	1,740%	**12 602,00**	**115 000,00**	OUI
	Crédit Agricole KE5064 n°00002160587	03/10/18	120 mois	15/12/29	1,750%	**12 540,00**	**115 000,00**	OUI
	BPI France	31/12/18	120 mois	30/11/29	1,750%	**13 088,76**	**120 000,00**	OUI
Enneigement artificiel	Banque Populaire	21/10/19	120 mois	23/10/30	0,950%	**2 411,89**	**289 926,80**	OUI
PGE	Banque Populaire	30/06/20	60 mois	29/06/26	0,73%	**69 820,44**	**135 000,00**	
	Caisse d'Epargne	25/05/20	60 mois	25/05/26	0,73%	**69 820,44**	**270 000,00**	
	Crédit Agricole	01/07/20	60 mois	30/07/26	0,55%	**79 637,52**	**315 000,00**	
	Société Générale	12/06/20	60 mois	04/06/26	0,58%	**39 375,00**	**157 500,00**	
	BPI France	06/01/21	12 mois	31/01/27	0,50%	**54 893,76**	**200 000,00**	
	Caisse d'Epargne	06/07/21	12 mois	06/07/27	0,25%	**24 927,96**	**120 000,00**	
	Banque Populaire	08/11/21	12 mois	08/11/27	0,25%	**24 928,08**	**120 000,00**	
	Crédit Agricole	11/11/21	12 mois	30/11/22	0,25%	**24 312,36**	**120 000,00**	
	Société Générale	15/11/21	12 mois	15/11/27	0,25%	**26 926,20**	**120 000,00**	
Dameuse	BPI France	02/03/23	60 mois	02/02/28	3,40%	**107 228,64**	**491 850,00**	

LIBELLE EMPRUNT	BANQUE / ORGANISME	DATE DE DEBU	DUREE	DATE DE FIN	TAUX EFFECT	MONTANT ANNUEL	MONTANT TOTAL	GARANTI E CD15
Enneigement artificiel	Crédit Agricole	06/01/23	120 mois	15/01/33	2,70 %	**13 706,28**	**120 000,00**	OUI
	Crédit Agricole	06/01/23	120 mois	15/01/33	3,50 %	**3 559,92**	**30 000,00**	OUI
	Banque Populaire	06/01/23	120 mois	06/01/33	2,75 %	**17 174,04**	**150 000,00**	OUI
	Société Générale	05/01/23	120 mois	05/01/33	3,51%	**17 807,88**	**150 000,00**	OUI
Tyrolienne	Banque Populaire	05/01/24	120 mois	05/01/34	4,4%	**16 952,38**	**200 000,00**	OUI
	Caisse d'Epargne	30/11/23	120 mois	25/11/34	0,30+livret A	**29 586,13**	**250 000,00**	OUI
	Crédit Agricole	07/12/23	120 mois	15/12/33	4,3%	**21 273,94**	**250 000,00**	OUI
	Société Générale	17/01/24	120 mois	17/01/34	4,55%	**16 788,94**	**200 000,00**	OUI
Total :					**1 582 211,32 €**		**15 309 276,80 €**	

LISTE DES CREDITS BAUX

LIBELLE INVESTISSEMENT	BANQUE / ORGANISME	DATE DE REALISATIO	DUREE	DATE DE FIN	MONTANT HT	MONTANT HT ANNUEL
Polaris Ranger FB-858-XD	Caisse d'Epargne LEASE	20/11/2018	60 mois	19/05/2024	20 226,25	3 981,60
Dameuse Kassbohrer Pistenbully 400	Banque Populaire	19/11/2019	72 mois	09/07/2026	279 400,00	47 064,96
Motoneige BRP Lynx 69 Ranger	Caisse d'Epargne LEASE	15/11/2019	60 mois	18/05/2025	17 225,00	3 505,44
Toyota Hilux FP6396-RZ	Banque Populaire	11/05/2020	60 mois	20/04/2025	22 908,33	4 662,00
18 Ordinateurs + supports + écrans	REALEASE Capital	27/10/2021	60 mois	17/09/2026	16 512,65	3 302,53
Motoneige 69 Ranger Alpine 900 ACE + Equipmts	Caisse d'Epargne LEASE	08/12/2021	60 mois	08/11/2026	19 200,00	3 887,32
HYUNDAI Tucson ng Hybrid 48V	Caisse d'Epargne LEASE	06/12/2021	60 mois	06/11/2026	30 900,63	6 288,60
Ford Ranger double cabine 4x4	Banque Populaire	01/08/2022	60 mois	01/08/2027	30 391,47	6 235,80
GATOR John Deer XUV865M	Crédit Agricole	17/06/2022	60 mois	17/05/2027	24 856,26	4 918,20
Motoneige Linx 69 ranger Alpine 900 turbo	Caisse d'Epargne LEASE	01/01/2024	60 mois	01/01/2029	24 050,00	5 129,02
Total :					**753 813,84 €**	**88 975,47 €**

IV. Bilan social

1) *L'organigramme et les emplois au sein de la SAEM*

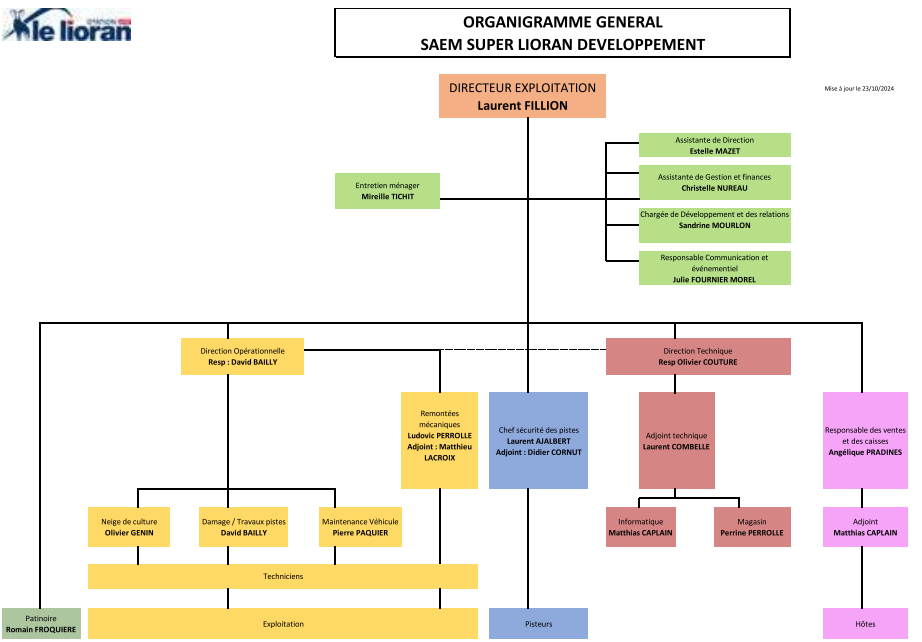

Trombinoscope de la SAEM :

DIRECTION

Laurent FILLION
Directeur d'exploitation

SERVICE ADMINISTRATIF

Estelle MAZET
Assistante de Direction

Christelle NUREAU
Assistante de Gestion

Sandrine MOURLON
Chargée de Développement et des relations

Julie FOURNIER MOREL
Responsable communication et événementiel

Mireille TICHIT
Entretien ménager

SERVICE VENTE ET BILLETERIE

Angélique PRADINES
Responsable des ventes et des caisses

Matthias CAPLAIN
Adjoint service ventes et des caisses

DIRECTION OPERATIONNELLE

David BAILLY
Responsable opérationnel

Ludovic PERROLLE
Remontées mécaniques

Olivier GENIN
Neige de culture

David BAILLY
Responsable damage

Pierre PAQUIER
Maintenance véhicule

TECHNICIENS

Mathieu LACROIX

Julien THEIL

Alexandre THEIL

Yohann TRONCHE

Pierre POUDEROUX

Enzo VERMEIL

Remi PUECHAL

DIRECTION TECHNIQUE

Olivier COUTURE
Responsable technique

Laurent COMBELLE
Adjoint technique

Matthias CAPLAIN
Informatique

Perrine PERROLLE
Magasin

SERVICE DES PISTES

Laurent AJALBERT
Chef sécurité des pistes

Didier CORNUT
Adjoint sécurité des pistes

Jean MIERMONT
Pisteur

PATINOIRE

Romain FROQUIERE
Patinoire

Entreprise : Société Anonyme d'Economie Mixte
Siège social : Gare du Téléphérique - 15300 LE LIORAN
Directeur : M. Laurent FILLION
Adresse : Gare du Téléphérique - 15300 - LE LIORAN
Tél : 04 71 49 50 09
Adresse mail : saem.lioran.developpement@lelioran.com
Activité : Exploitation des Remontées mécaniques - Pistes et activités annexes de la station
Code APE : 4939 C
N° SIRET : 394 831 085 000 29
Informations globales sur la société

- *Un total de 18 remontées mécaniques : 1 téléphérique, 8 télésièges dont 2 débrayables, 7 téléskis et 2 tapis de remonte-pente.*
- *43 pistes qui s'étalent sur 150 hectares : 5 noires, 14 rouges, 14 bleues, 10 vertes*

Evolution de l'effectif : 2021/2022 : 47 ETP
2022/2023 : 54 ETP
2023/2024 : 51 ETP

Prestataires de services : 4 prestataires de services – Damage

Départ en retraite : 1

Départ : 1 personne durant le mois de janvier 2024 – Bâtiment
1 personne durant le mois de mai 2024 – Service des remontées mécaniques
1 personne durant le mois de janvier 2024 – Magasin

Saisonniers passés en permanents : 1

Actions en faveur de l'emploi des travailleurs handicapés : La SAEM n'est pas à jour en termes d'effectif obligatoire de travailleurs handicapés dans la société, avec 2 personnes.

Egalite des femmes et des hommes : Le traitement des femmes et des hommes n'amène pas de différence dans la société. La Convention collective nationale des remontées mécaniques et domaines skiables, qui est appliquée dans la société encadre la rémunération pour chaque poste de la société. Il n'existe donc pas de différence entre les femmes et les hommes. L'accord d'entreprise sur l'égalité Hommes /Femmes signé en Novembre 2014 entre la société SAEM et le délégué syndical CGT est toujours en vigueur, pour répondre à l'obligation du Code du Travail.

Nombre maximum de salaries au cours des 6 derniers hivers

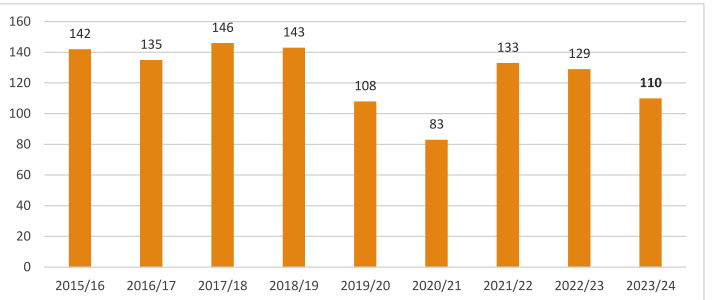

Emplois par catégories

EMPLOIS PAR CATEGORIES POUR L'HIVER 2023/2024 ET L'ÉTÉ 2024

CATEGORIES	HIVER 2023-2024							ANNEE 2024							ÉTÉ 2024						
	SAISONNIERS			CATEGORIE				PERMANENT			CATEGORIE				SAISONNIERS			CATEGORIE			
	H	F	TOTAL	OUV	EMPLOYE	AM/ TECH	CADRE	H	F	TOTAL	OUV	EMPLOYE	AM/ TECH	CADRE	H	F	TOTAL	OUV	EMPLOYE	AM/ TECH	CADRE
ADMINISTRATION								2	3	5			4	1			0				
RM	36	13	49	49				9	1	10	1		8	1	15	8	23	22			
PISTES	10	1	11	11				7		7	1		5	1	7		7	7			
CAISSE/CONTRÔLEUR	4	17	21		21				1	1			1		1	2	3		3		
PATINOIRE	2	2	4		4					0							0				
COMMUNICATION			0						1	1			1				0				
CHANTIER ETE RM			0							0					5		5	5			
MENAGE			0						1	1		1					0				
MECANICIEN								1		1	1										
TOTAL	52	33	85	60	25	0	0	18	7	25	2	1	19	3	28	10	38	34	3	0	0

EMPLOIS PAR CATEGORIES POUR L'HIVER 2022/2023 ET L'ÉTÉ 2023

CATEGORIES	HIVER 2022-2023							ANNEE 2023							ÉTÉ 2023						
	SAISONNIERS			CATEGORIE				PERMANENT			CATEGORIE				SAISONNIERS			CATEGORIE			
	H	F	TOTAL	OUV	EMPLOYE	AM/ TECH	CADRE	H	F	TOTAL	OUV	EMPLOYE	AM/ TECH	CADRE	H	F	TOTAL	OUV	EMPLOYE	AM/ TECH	CADRE
ADMINISTRATION								2	4	6			3	1			0				
RM	48	13	61	61				11		11	1		9	1	20	9	29	29			
PISTES	13	1	14	14				7		7	1		5	1	8		8	8			
CAISSE/CONTRÔLEUR	5	18	23		23				1	1			1		1	1	2		2		
PATINOIRE	2	2	4		4					0							0				
COMMUNICATION			0						1	1			1				0				
CHANTIER ETE RM			0							0					0		0	0			
MENAGE			0						1	1		1					0				
MECANICIEN								1		1	1										
TOTAL	68	34	102	75	27	0	0	20	7	27	2	1	19	3	29	10	39	37	2	0	0

2) Bilan de la médecine du travail : visites médicales & accidents du travail

a. Visites médicales

Des visites médicales individuelles ont eu lieu le mercredi 13 décembre 2023 : pour 17 saisonniers.

b. Bilan des accidents du travail sur les 6 dernières années

ANNEE	Nombre d'accident	Dont accident de trajet	Nombre d'accident avec Arrêt	Nbre jours d'arrêt (sous contrat)	Nbre jours d'arrêt (après fin contrat)	Nombre total de jours d'arrêt
2024	**7**	**1**	**7**	**109**	**1**	**110**
2023	2	0	1	4	0	4
2022	8	0	3	34	0	34
2021	5	0	1	1	20	21
2020	9	0	4	33	0	33
2019	12	0	7	110	419	529

ANNEE	TAUX DE COTISATION	MONTANT DE LA COTISATION
2024	**4,19 %**	**135 354,26 €**
2023	3,70 %	73 595,81 €
2022	3,50 %	67 615,84 €
2021	3,90 %	44 171,00 €
2020	4,18 %	65 620,00 €
2019	4,18 %	73 750,00 €

ANNEE	TAUX DE FREQUENCE	TAUX DE GRAVITE
2024	**81,6**	**1,34**
2023	11,05	0,04
2022	32,64	0,37
2021	12	0,26
2020	47,08	0,38
2019	69	4,83

Calcul du taux de fréquence = (nb des accidents avec arrêt de travail / nombre d'heures travaillées) x 1 000 000

Calcul du taux de gravité = (nb de jours d'arrêt de travail / nombre d'heures travaillées) x 1 000

3) *Grille des salaires & détail de la masse salariale*

GRILLE DES SALAIRES AU 1er DECEMBRE 2023
SALAIRES HORAIRES MINIMAUX AVEC NEGOCIATION ANNUELLE DES SALAIRES (NAO) de 1.18 €

SALAIRE HORAIRE MINIMAUX AU 1er DECEMBRE 2023 AVEC NAO de 1,18 €					
NR	GRILLE DSF	1,18 €	NR	GRILLE DSF	1,18 €
200	11,7455	12,9255 €	242	15,4747	16,6547 €
201	11,8372	13,0172 €	243	15,576	16,7560 €
202	11,9285	13,1085 €	244	15,6771	16,8571 €
203	12,0192	13,1992 €	245	15,7782	16,9582 €
204	12,1095	13,2895 €	246	15,8791	17,0591 €
205	12,1993	13,3793 €	247	15,9799	17,1599 €
206	12,2886	13,4686 €	248	16,0807	17,2607 €
207	12,3775	13,5575 €	249	16,1813	17,3613 €
208	12,4659	13,6459 €	250	16,2818	17,4618 €
209	12,5539	13,7339 €	251	16,3822	17,5622 €
210	12,6414	13,8214 €	252	16,4825	17,6625 €
211	12,7284	13,9084 €	253	16,5825	17,7625 €
212	12,8150	13,9950 €	254	16,6828	17,8628 €
213	12,9011	14,0811 €	255	16,7828	17,9628 €
214	12,9867	14,1667 €	256	16,8827	18,0627 €
215	13,0719	14,2519 €	257	16,9825	18,1625 €
216	13,1566	14,3366 €	258	17,0822	18,2622 €
217	13,2409	14,4209 €	259	17,1817	18,3617 €
218	13,3247	14,5047 €	260	17,2812	18,4612 €
219	13,4081	14,5881 €	261	17,3806	18,5606 €
220	13,491	14,6710 €	262	17,4799	18,6599 €
221	13,5715	14,7515 €	263	17,579	18,7590 €
222	13,4275	14,6075 €	264	17,6781	18,8581 €
223	13,5309	14,7109 €	265	17,777	18,9570 €
224	13,6341	14,8141 €	266	17,8759	19,0559 €
225	13,7373	14,9173 €	267	17,9746	19,1546 €
226	13,8403	15,0203 €	268	18,0733	19,2533 €
227	13,9433	15,1233 €	270	18,2703	19,4503 €
228	14,0461	15,2261 €	275	18,7609	19,9409 €
229	14,1489	15,3289 €	292	20,4720	21,6520 €
230	14,2515	15,4315 €	294	20,6743	21,8543 €
231	14,354	15,5340 €	320	23,2844	24,4644 €
232	14,4564	15,6364 €	360	27,2276	28,4076 €
233	14,5587	15,7387 €	370	28,1998	29,3798 €
234	14,6609	15,8409 €	372	28,3936	29,5736 €
235	14,763	15,9430 €	375	28,6839	29,8639 €
236	14,865	16,0450 €	380	29,1666	30,3466 €
237	14,9669	16,1469 €	385	29,648	30,8280 €
238	15,0687	16,2487 €	390	30,128	31,3080 €
239	15,1703	16,3503 €	395	30,6067	31,7867 €
240	15,2719	16,4519 €	400	31,0841	32,2641 €
241	15,3734	16,5534 €	409	31,9834	33,1634 €

NATURE	NOVEMBRE 2020 A OCTOBRE 2021	NOVEMBRE 2021 A OCTOBRE 2022	NOVEMBRE 2022 A OCTOBRE 2023	NOVEMBRE 2023 A OCTOBRE 2024
Salaires Bruts	1 438 516,61 €	2 042 963,40 €	2 065 272,80 €	2 065 627,73 €
Charges Patronales	459 410,15 €	786 248,60 €	795 541,57 €	820 962,76 €
Prestataires Service	0,00 €	32 468,60 €	27 957,00 €	13 938,50 €
Primes Paniers exo	0,00 €	32 067,00 €	36 914,70 €	38 665,46 €
Primes Paniers non exo	26 607,00 €	2 529,97 €	42 990,20 €	56 686,78 €
Primes chaussures	938,29 €	4 123,68 €	0 €	0 €
Nbre Heures Supp	771 H SUPP	2 861,85 H SUPP	3 354,57 H SUPP	6 286,95 H SUPP
Montant Heures Sup	13 002,00 €	65 569,66 €	59 755,21 €	114 737,96 €
Prime Artificier	279,12 €	630,15 €	497,12 €	549,45 €
Prime dégivrage	359,47 €	928,00 €	464,00 €	520,00 €

4) Démarches et documents obligatoires

K-Bis de l'entreprise

Greffe du Tribunal de Commerce d'Aurillac
21 Place du Square
BP 619
15006 AURILLAC Cedex

N° de gestion 1994B00051

Extrait Kbis

EXTRAIT D'IMMATRICULATION PRINCIPALE AU REGISTRE DU COMMERCE ET DES SOCIETES
à jour au 24 décembre 2024

IDENTIFICATION DE LA PERSONNE MORALE

Immatriculation au RCS, numéro	394 831 085 R.C.S. Aurillac
Date d'immatriculation	18/05/1994
Dénomination ou raison sociale	SUPER LIORAN DEVELOPPEMENT
Forme juridique	Société anonyme d'économie mixte locale
Capital social	975 415,50 Euros
Adresse du siège	Gare du Téléphérique Le Lioran 15300 Laveissière
Activités principales	La gestion, l'entretien ou la mise en valeur du domaine skiable de la station du Super Lioran, la promotion, la communication et l'animation de la station, à titre accessoire, les travaux d'aménagements et d'infrastructures, de sous-traitance dans le domaine du bâtiment et des travaux publics, d'électrification sur le domaine skiable du Super Lioran, d'assurer la gestion de toutes activités connexes ou complémentaires nécessaires au fonctionnement et au développement de la station du Super Lioran.
Durée de la personne morale	Jusqu'au 18/05/2093
Date de clôture de l'exercice social	30 novembre

GESTION, DIRECTION, ADMINISTRATION, CONTROLE, ASSOCIES OU MEMBRES

Président du conseil d'administration

Nom, prénoms	FAURE Bruno Gilbert Henri
Date et lieu de naissance	Le 05/05/1967 à Paris 19ème (75)
Nationalité	Française
Domicile personnel	3 Saint-Georges 15140 Saint-Projet-de-Salers

Directeur général

Nom, prénoms	FAURE Bruno Gilbert Henri
Date et lieu de naissance	Le 05/05/1967 à Paris 19ème (75)
Nationalité	Française
Domicile personnel	3 Saint-Georges 15140 Saint-Projet-de-Salers

Administrateur

Dénomination	CONSEIL DEPARTEMENTAL DU CANTAL
Adresse	Hôtel du Département 28 Avenue Gambetta 15000 Aurillac
Représentant permanent	
Nom, prénoms	FABRE Philippe Jean Louis
Date et lieu de naissance	Le 12/12/1960 à Aurillac (15)
Nationalité	Française
Domicile personnel	9 Boulevard Jean Jaurès 15000 Aurillac
Représentant permanent	
Nom, prénoms	THERON Isabelle Marie Andrée
Nom d'usage	LANTUEJOUL
Date et lieu de naissance	Le 12/05/1961 à Aurillac (15)
Nationalité	Française
Domicile personnel	42 Esmoles 15130 Arpajon-sur-Cère
Représentant permanent	
Nom, prénoms	TOURTOULOU Anne Antoinette Louise
Nom d'usage	DELRIEU

R.C.S. Aurillac - 24/12/2024 - 11:12:41 page 1/4

Greffe du Tribunal de Commerce d'Aurillac
21 Place du Square
BP 619
15006 AURILLAC Cedex

N° de gestion 1994B00051

Date et lieu de naissance	Le 10/11/1961 à Aurillac (15)
Nationalité	Française
Domicile personnel	Avenue Émile Duclaux 15800 Vic-sur-Cère
Représentant permanent	
Nom, prénoms	FAURE Bruno Gilbert Henri
Date et lieu de naissance	Le 05/05/1967 à Paris 19ème (75)
Nationalité	Française
Domicile personnel	3 Saint-Georges 15140 Saint-Projet-de-Salers
Représentant permanent	
Nom, prénoms	CHABRIER Gilles Michel
Date et lieu de naissance	Le 07/06/1973 à Aurillac (15)
Nationalité	Française
Domicile personnel	6 Rue Marchande 15300 Murat
Représentant permanent	
Nom, prénoms	VIDAL Christophe Patrice
Date et lieu de naissance	Le 07/05/1976 à Aurillac (15)
Nationalité	Française
Domicile personnel	Le Bourg 15300 Valuéjols
Représentant permanent	
Nom, prénoms	MONLOUBOU Jean-Jacques
Date et lieu de naissance	Le 10/06/1955 à Saint-Flour (15)
Nationalité	Française
Domicile personnel	Le Cristau 15100 Saint-Georges
Représentant permanent	
Nom, prénoms	MAUREL Magali Claude
Date et lieu de naissance	Le 19/05/1979 à Aurillac (15)
Nationalité	Française
Domicile personnel	4 Rue Victor Hugo 15000 Aurillac
Représentant permanent	
Nom, prénoms	COMBELLE Gilles
Date et lieu de naissance	Le 01/07/1967 à Aurillac (15)
Nationalité	Française
Domicile personnel	8 Rue des Châtaigniers 15290 Le Rouget-Pers

Administrateur

Dénomination	COMITE DEPARTEMENTAL DU TOURISME ET DU THERMALISME CANTALIENS.
Forme juridique	Association
Adresse	28 Avenue Gambetta Hotel du Département 15000 Aurillac
Immatriculation au RCS, numéro	779 074 822 RCS Aurillac
Représentant permanent	
Nom, prénoms	AVIGNON Bruno
Date et lieu de naissance	Le 16/08/1966 à Issoire (63)
Nationalité	Française
Domicile personnel	28 Boulevard des Hortes 15000 Aurillac

Administrateur

Dénomination	COMMUNE D'ALBEPIERRE-BREDONS
Adresse	15300 Albepierre-Bredons
Représentant permanent	

R.C.S. Aurillac - 24/12/2024 - 11:12:41 page 2/4

Greffe du Tribunal de Commerce d'Aurillac
21 Place du Square
BP 619
15006 AURILLAC Cedex

N° de gestion 1994B00051

Nom, prénoms	FOURNAL Xavier
Date et lieu de naissance	Le 17/09/1982 à Le Puy-en-Velay (43)
Nationalité	Française
Domicile personnel	7 Rue Des Breuils 15300 Murat

Administrateur

Dénomination	COMMUNE DE LAVEISSIERE
Adresse	15300 Laveissière
Représentant permanent	
Nom, prénoms	MEISSONNIER Daniel
Date et lieu de naissance	Le 20/04/1963 à Saint-Flour (15)
Nationalité	Française
Domicile personnel	12 Lotissement le Suc Fraisse-Haut 15300 Laveissière
Représentant permanent	
Nom, prénoms	SARTON du JONCHAY Gérard Marie Yves Patrick
Date et lieu de naissance	Le 22/12/1971 à Paris 15ème (75)
Nationalité	Française
Domicile personnel	Le Meynial 15300 Laveissière

Administrateur

Dénomination	COMMUNE DE SAINT-JACQUES-DES-BLATS
Adresse	15800 Saint-Jacques-des-Blats
Représentant permanent	
Nom, prénoms	VALERA Linda
Nom d'usage	BENARD
Date et lieu de naissance	Le 09/01/1969 à Dunkerque (59)
Nationalité	Française
Domicile personnel	Lotissement du Golf 15800 Saint-Jacques-des-Blats

---

Administrateur

Dénomination	ASSOCIATION DES COMMERCANTS DU LIORAN
Forme juridique	Association
Adresse	Office du Tourisme du Lioran et des Vallées le 15300 Laveissière
Représentant permanent	
Nom, prénoms	BENET Gérard Charles Félix
Date et lieu de naissance	Le 31/10/1964 à Figeac (46)
Nationalité	Française
Domicile personnel	2 Place Claude Erignac 15000 Aurillac

Administrateur

Dénomination	SUEZ Eau France
Forme juridique	Société par actions simplifiée
Adresse	16 Place De l'Iris Tour Cb21 Paris la Defense 92040 Courbevoie Cedex
Immatriculation au RCS, numéro	410 034 607 RCS Nanterre
Représentant permanent	
Nom, prénoms	ALQUIER Laurent
Date et lieu de naissance	Le 17/06/1976 à Montluçon (03)
Nationalité	Française
Domicile personnel	5 Chemin De Dixme 63430 Pont-du-Château

Greffe du Tribunal de Commerce d'Aurillac
21 Place du Square
BP 619
15006 AURILLAC Cedex

N° de gestion 1994B00051

Administrateur

Dénomination	SYNDICAT LOCAL DES MONITEURS DE L'ECOLE DU SKI FRANCAIS DE LE LIORAN
Adresse	Prairie des Sagnes 15300 Le Lioran
Représentant permanent	
Nom, prénoms	CAPOULADE Alain
Date et lieu de naissance	Le 09/06/1963 à Laguiole (12)
Nationalité	Française
Domicile personnel	Tour Sumène Le Lioran 15300 Laveissière

Administrateur

Dénomination	MULTIPARTS
Forme juridique	Société à responsabilité limitée
Adresse	14-16 Rue Vieille Tour 33000 Bordeaux
Immatriculation au RCS, numéro	314 889 783 RCS Bordeaux

Commissaire aux comptes titulaire

Dénomination	CABINET ESCURA ET ASSOCIES
Forme juridique	Société par actions simplifiée
Adresse	4 Rue du Viaduc 15000 Aurillac
Immatriculation au RCS, numéro	397 799 511 RCS Aurillac

RENSEIGNEMENTS RELATIFS A L'ACTIVITE ET A L'ETABLISSEMENT PRINCIPAL

Adresse de l'établissement	Gare du Téléphérique Le Lioran 15300 Laveissière
Activité(s) exercée(s)	La gestion, l'entretien ou la mise en valeur du domaine skiable de la station du Super Lioran, la promotion, la communication et l'animation de la station, à titre accessoire, les travaux d'aménagements et d'infrastructures, de sous-traitance dans le domaine du bâtiment et des travaux publics, d'électrification sur le domaine skiable du Super Lioran, d'assurer la gestion de toutes activités connexes ou complémentaires nécessaires au fonctionnement et au développement de la station du Super Lioran.
Date de commencement d'activité	14/02/1994
Origine du fonds ou de l'activité	Transfert
Mode d'exploitation	Exploitation directe

OBSERVATIONS ET RENSEIGNEMENTS COMPLEMENTAIRES

- Mention du 30/03/2010	Transfert de siège dans le ressort - Transfert du siège social du 28 avenue Gambetta Hotel du Département 15000 Aurillac à la Gare Téléphérique 15300 Le Lioran, a/c du 21.4.2009.

Le Greffier

FIN DE L'EXTRAIT

R.C.S. Aurillac - 24/12/2024 - 11:12:41 page 4/4

Déclaration sur l'honneur – Respect de l'obligation de l'emploi

DECLARATION SUR L'HONNEUR

Je soussigné M. **Laurent FILLION**, agissant en qualité de **Directeur de la SAEM SUPER-LIORAN DEVELOPPEMENT -** Gare du Téléphérique – 15300 – LE LIORAN
Siret : 394 831 085 00029 - Tél : 04.71.49.50.09 - Fax : 04.71.49.51.34
Courriel : saem.lioran.developpement@lelioran.com

Agissant pour le compte de la société : **SAEM SUPER-LIORAN DEVELOPPEMENT. Certifie sur l'honneur :**

- Lorsque le candidat emploie des salariés, **que le travail sera réalisé avec des salariés employés régulièrement** au regard des articles L.1221-10 à L.1221-12, L3243-1 et L.3243-2, L.3243-4 et R.3243-1 à R.3243-5 du code du travail ;
- Ne pas faire l'objet d'une interdiction de concourir dans les cas mentionnés à l'article 43 du code des marchés publics au cours de ces cinq dernières années ;
- **Ne pas faire l'objet** d'une condamnation définitive pour l'une des infractions prévues aux articles 222-34 à 222-40, 313-1, 313-3, 314-1, 324-1,324-5, 324-6, 421-1 à 421-2-4, 421-5, 432-10, 432-11, 432-12 à 432-16, 433-1, 433-2, 434-9, 434-9-1, 435-3, 435-4, 435-9, 435-10, 441-1 à 441-7, 441-9, 445-1 à 445-2-1 ou 450-1 du code pénal, aux articles 1741 à 1743, 1746 ou 1747 du code général des impôts et pour les marchés publics qui ne sont pas des marchés publics de défense ou de sécurité aux articles 225-4-1 et 225-4-7 du code pénal, ou pour recel de telles infractions, ainsi que pour les infractions équivalentes prévues par la législation d'un autre Etat membre de l'Union européenne ;
- **ne pas avoir fait l'objet**, depuis moins de cinq ans, d'une condamnation inscrite au bulletin n° 2 du casier judiciaire pour les infractions mentionnées aux articles L.324-9, L.324-10, L.341-6, L.125-1 et L.125-3 du code du travail ;
- **ne pas être en état** de liquidation judiciaire au sens de l'article L. 620-1 du code de commerce, que ma faillite personnelle, au sens de l'article L. 625-2 du code de commerce n'a pas été prononcée, ou que je ne fais pas l'objet d'une procédure équivalente régie par un droit étranger ;
- **ne pas être admis** au redressement judiciaire, au sens de l'article L. 620-1 du code de commerce, ou à une procédure équivalente régie par un droit étranger, sans justifier d'une habilitation à poursuivre mon activité pendant la durée prévisible d'exécution du marché,
- **satisfaire** aux obligations fiscales et sociales lui incombant ou avoir acquittés les impôts et cotisations exigibles au 31 décembre de l'année précédant celle au cours de laquelle a lieu le lancement de la consultation, ou, à défaut, être en situation régulière au sens de l'article 8-4° de l'ordonnance du 6 juin 2005 ;
- conformément à l'article 44 du Code des Marchés Publics, **je satisfais à l'obligation** d'emploi des travailleurs handicapés au regard des articles L. 5212-1 à L. 5212-11 du code du travail concernant l'emploi des travailleurs handicapés ;
- La société **n'emploie pas de salariés étrangers** entrant dans le cadre des articles D8254-2 et L5221-2 du code du travail ;
- **Dans le cas où cette situation changerait**, la société s'engage lors du renouvellement des documents obligatoires imposé par l'article L. 8222-1 du code du travail à déclarer ses salariés étrangers dans les conditions établies par les articles D8254-2 et L5221-2 du code du travail.

Je déclare également avoir pris connaissance de l'article 441-7 du code pénal.

Fait au Lioran le 10 mars 2025
Le directeur de la SAEM, M. Laurent FILLION

Attestation de vigilance URSSAF

Urssaf
Au service de notre protection sociale

URSSAF AUVERGNE
TSA 10134
69833 SAINT-PRIEST CEDEX 9

Nous contacter

Courriel: depuis votre espace urssaf.fr
Tel.: 3957

Références

N°SIREN 394831085

Page 1/2

CADRE LÉGAL

Article L.243-15 du code de la Sécurité sociale.

CODE DE SÉCURITÉ

MTG41G3MZFKMX8P

La vérification de l'authenticité et de la validité de ce document s'effectue sur urssaf.fr/portail/home/utile-et-pratique/verification-attestation.html

A CLERMONT-FERRAND, le 12/01/2025

SA SAEM SUPER LIORAN
DEVELOPPEMENT
SAEM- LIORAN-
GARE DU TELEPHERIQUE
15300 LAVEISSIERE

Objet : attestation de fourniture des déclarations sociales et paiement des cotisations et contributions sociales.

Madame, Monsieur,

Je vous adresse votre attestation de fourniture des déclarations sociales et de paiement des cotisations et contributions sociales.

En votre qualité d'employeur, cette attestation vous est délivrée pour les établissements dont la liste figure au verso.

J'attire votre attention sur le fait que ce document a été établi à partir de vos déclarations. Il ne préjuge pas de l'exactitude de ces déclarations et ne vaut pas renonciation au recouvrement d'éventuelles créances.

La validité de cette attestation et le détail des informations contenues doivent être contrôlés par votre cocontractant.

Pour tout renseignement complémentaire, n'hésitez pas à prendre contact avec nos conseillers Urssaf.

Cordialement,

La Directrice, Olivia GRANGERODET

Attestation d'assurance responsabilité civile

Allianz

Attestation d'assurance Responsabilité civile

Allianz I.A.R.D, dont le siège social est situé 1 cours Michelet CS 30051 92076 Paris La Défense Cedex, atteste que la société :

SUPERLIORAN DEVELOPPEMENT
GARE DU TÉLÉPHÉRIQUE
15300 LAVEISSIÈRE
Code Siret : 39483 1085 00011

est titulaire d'un contrat « Allianz Responsabilités des entreprises » souscrit sous le numéro 62668623 et qui a pris effet le 01/07/2023.

Ce contrat a pour objet de garantir l'assuré contre les conséquences pécuniaires de la responsabilité civile qu'il peut encourir vis-à-vis des tiers du fait des activités déclarées aux Dispositions particulières, à savoir :

Exploitation de remontées mécaniques et d'un domaine skiable,
Piste de luge d'été,
Patinoire,
Activités VTT,
Promotion de la station,
Exploitation du terrain de tennis,
Exploitation d'une tyrolienne

La présente attestation est valable pour la période du 01/07/2024 au 30/06/2025 .

La présente attestation n'implique qu'une présomption de garantie à la charge de l'assureur et ne peut engager celui-ci au-delà des limites, des conditions de garanties et des montants fixés au contrat auquel elle se réfère.

Les exceptions de garantie opposables au souscripteur le sont également aux bénéficiaires de l'indemnité (résiliation, nullité, règle proportionnelle, exclusions, déchéances...).

De plus, nous vous rappelons qu'en cas de non-paiement des cotisations, de suspension ou résiliation du contrat, cette attestation ne sera plus valide.

Toute adjonction autre que les cachet et signature du représentant de la Société est réputée non écrite.

Etablie à Lyon, le 17/06/2024
Pour Allianz,

Frédéric BACCELLI
Underwriting Agency (UWA)

Allianz IARD
Entreprise régie par le Code des assurances
Société anonyme au capital de 991 967 200 €
1 cours Michelet - CS 30051 - 92076 Paris La Défense Cedex
RCS 542 110 291 Nanterre

remplacement de 44 956 194 par 62668623

1

V. Bilan comptable

1) Bilan et compte de résultat - Exercice 2023/2024

SA SUPER LIORAN DEVELOPPEMENT

COMPTES ANNUELS

INNOLIANCE CAUGEC

Page : 3

SA SUPER LIORAN DEVELOPPEMENT

Bilan Actif

		30/11/2024			30/11/2023
		Brut	Amort. et Dépréc.	Net	Net
	Capital souscrit non appelé (I)	2 046 540		2 046 540	
ACTIF IMMOBILISE	**IMMOBILISATIONS INCORPORELLES**				
	Frais d'établissement				
	Frais de développement				
	Concessions brevets droits similaires	130 892	126 298	4 594	12 019
	Fonds commercial (1)				
	Autres immobilisations incorporelles				
	Avances et acomptes				
	IMMOBILISATIONS CORPORELLES				
	Terrains				
	Constructions	1 861 240	1 620 306	240 934	267 189
	Installations techniques,mat. et outillage indus	20 914 608	10 012 414	10 902 195	11 909 624
	Autres immobilisations corporelles	1 225 600	1 008 640	216 960	247 422
	Immobilisations en cours				
	Avances et acomptes				
	IMMOBILISATIONS FINANCIERES (2)				
	Participations évaluées selon mise en équival.				
	Autres participations				
	Créances rattachées à des participations				
	Autres titres immobilisés				
	Prêts				
	Autres immobilisations financières	2 997		2 997	2 997
	TOTAL (II)	24 135 338	12 765 658	11 369 680	12 439 252
ACTIF CIRCULANT	**STOCKS ET EN-COURS**				
	Matières premières, approvisionnements				
	En-cours de production de biens				
	En-cours de production de services				
	Produits intermédiaires et finis				
	Marchandises	9 913	8 000	1 913	1 913
	Avances et Acomptes versés sur commandes	5 656		5 656	8 828
	CREANCES (3)				
	Créances clients et comptes rattachés	319 049	64 377	254 672	560 101
	Autres créances	201 114		201 114	1 614 181
	Capital souscrit appelé, non versé				
	VALEURS MOBILIERES DE PLACEMENT	860 626		860 626	685 030
	DISPONIBILITES	705 229		705 229	635 826
	Charges constatées d'avance	137 927		137 927	114 055
	TOTAL (III)	2 239 514	72 377	2 167 137	3 619 973
COMPTES DE REGULARISATION	Frais d'émission d'emprunt à étaler (IV)				
	Primes de remboursement des obligations (V)				
	Ecarts de conversion actif (VI)				
	TOTAL ACTIF (I à VI)	28 421 392	12 838 035	15 583 357	16 059 225

(1) dont droit au bail
(2) dont immobilisations financières à moins d'un an — 2 997 — 2 997
(3) dont créances à plus d'un an

SA SUPER LIORAN DEVELOPPEMENT

Bilan Passif

		30/11/2024	30/11/2023
Capitaux Propres	Capital social ou individuel	3 019 988	873 416
	Primes d'émission, de fusion, d'apport ...		
	Ecarts de réévaluation		
	RESERVES		
	Réserve légale	87 342	87 342
	Réserves statutaires ou contractuelles		
	Réserves réglementées		
	Autres réserves	276 586	788 263
	Report à nouveau		
	Résultat de l'exercice	(1 848 125)	(487 116)
	Subventions d'investissement	2 731 425	3 011 813
	Provisions réglementées		
	Total des capitaux propres	4 277 184	4 363 718
Autres fonds propres	Produits des émissions de titres participatifs		
	Avances conditionnées		
	Total des autres fonds propres		
Provisions	Provisions pour risques		
	Provisions pour charges	191 173	155 800
	Total des provisions	191 173	155 800
DETTES (1)	DETTES FINANCIERES		
	Emprunts obligataires convertibles		
	Autres emprunts obligataires		
	Emprunts dettes auprès des établissements de crédit (2)	8 748 697	9 422 129
	Emprunts et dettes financières divers (3)	1 630 000	
	Avances et acomptes reçus sur commandes en cours		14 783
	DETTES D'EXPLOITATION		
	Dettes fournisseurs et comptes rattachés	515 734	1 757 792
	Dettes fiscales et sociales	195 567	325 516
	DETTES DIVERSES		
	Dettes sur immobilisations et comptes rattachés		3 997
	Autres dettes	25 003	15 492
	Produits constatés d'avance (1)		
	Total des dettes	11 115 000	11 539 709
	Ecarts de conversion passif		
	TOTAL PASSIF	15 583 357	16 059 225
	Résultat de l'exercice exprimé en centimes	(1 848 124,50)	(487 116,18)
(1)	Dettes et produits constatés d'avance à moins d'un an	2 122 615	3 106 194
(2)	Dont concours bancaires courants, et soldes créditeurs de banques et CCP		
(3)	Dont emprunts participatifs		

INNOLIANCE CAUGEC Page : 5

SA SUPER LIORAN DEVELOPPEMENT

Compte de Résultat

		30/11/2024 12 mois	%C.A.	30/11/2023 12 mois	%C.A.	Variations	%
PRODUITS D'EXPLOITATION	Ventes de marchandises			347	0,01	(347)	-100,00
	Production vendue (Biens)						
	Production vendue (Services et Travaux)	5 362 271	100,00	6 830 455	99,99	(1 468 184)	-21,49
	Montant net du chiffre d'affaires	5 362 271	100,00	6 830 802	100,00	(1 468 531)	-21,50
	Productions stockée						
	Production immobilisée						
	Subventions d'exploitation	11 320	0,21	155 176	2,27	(143 856)	-92,71
	Reprises sur prov. et amort., transfert de chges	24 281	0,45	22 030	0,32	2 251	10,26
	Autres produits	219		5 961	0,09	(5 742)	-96,32
	Total des produits d'exploitation	5 398 101	100,67	7 013 969	102,68	(1 615 868)	-23,04
CHARGES D'EXPLOITATION	Achats de marchandises	580	0,01	258		322	124,65
	Variation de stock						
	Achats de matières et autres approv.						
	Variation de stock						
	Autres achats et charges externes	2 574 238	48,01	2 989 693	43,77	(415 455)	-13,9
	Impôts, taxes et versements assimilés	335 745	6,26	409 365	5,99	(73 620)	-17,98
	Salaires et traitements	2 138 330	39,88	2 076 694	30,40	61 636	2,97
	Charges sociales du personnel	803 056	14,98	769 845	11,27	33 210	4,31
	Cotisations personnelles de l'exploitant						
	Dotations aux amort., aux dépr. et aux prov.	1 406 934	26,24	1 279 443	18,73	127 492	9,96
	Autres charges	18 118	0,34	19 854	0,29	(1 736)	-8,75
	Total des charges d'exploitation	7 277 001	135,71	7 545 152	110,46	(268 151)	-3,55
	RESULTAT D'EXPLOITATION	(1 878 899)	-35,04	(531 183)	-7,78	(1 347 717)	253,72
PRODUITS FINANCIERS Opéra. comm.	Bénéfice attribué ou perte transférée						
	Perte supportée ou bénéfice transféré						
	De participations						
	D'autres valeurs mob. et créances d'actif immo.						
	Autres intérêts et produits assimilés	42 900	0,80	23 884	0,35	19 016	79,62
	Reprises sur prov. et dépr. et transfert de chges						
	Différences positives de change						
	Produits nets sur cessions de val. mob. de plac.						
	Total des produits financiers	42 900	0,80	23 884	0,35	19 016	79,62
CHARGES FINANCIERES	Dotations aux amort., aux dépr. et aux prov.						
	Intérêts et charges assimilées	276 825	5,16	265 601	3,89	11 224	4,23
	Différences négatives de change						
	Chges nettes sur cessions de val. mob. de plac.						
	Total des charges financières	276 825	5,16	265 601	3,89	11 224	4,23
	RESULTAT FINANCIER	(233 925)	-4,36	(241 717)	-3,54	7 792	-3,22
	RESULTAT COURANT AVANT IMPOTS	(2 112 825)	-39,40	(772 900)	-11,31	(1 339 925)	173,36
	Total des produits exceptionnels	310 508	5,79	305 038	4,47	5 470	1,79
	Total des charges exceptionnelles	45 808	0,85	19 252	0,28	26 553	137,92
	RESULTAT EXCEPTIONNEL	264 700	4,94	285 784	4,18	(21 084)	-7,38
	Participation des salariés						
	Impôts sur les bénéfices						
	TOTAL DES PRODUITS	5 751 507	107,26	7 342 889	107,50	(1 591 382)	-21,67
	TOTAL DES CHARGES	7 599 631	141,72	7 830 005	114,63	(230 374)	-2,94
	RESULTAT DE L'EXERCICE	(1 848 125)	-34,47	(487 116)	-7,13	(1 361 008)	279,40

DETAILS DES COMPTES ANNUELS

SA SUPER LIORAN DEVELOPPEMENT

Détail de l'Actif

		01/12/2023 30/11/2024	12 mois	01/12/2022 30/11/2023	12 mois	Variations	%
Capital souscrit non appelé		2 045 539,97	13,13			2 045 539,97	
TOTAL II - Actif Immobilisé NET		11 369 680,06	72,99	12 439 251,81	77,46	(1 069 571,75)	8,60
Concessions brevets et droits similaires		4 594,31	0,03	12 019,31	0,07	(7 425,00)	-61,78
20500000	Logiciels	130 892,49	0,84	130 892,49	0,82		
28050000	Amortissements logiciels	(126 298,18)	-0,81	(118 873,18)	-0,74	(7 425,00)	-6,25
Constructions		240 933,97	1,55	267 189,15	1,66	(26 255,18)	-9,83
21410000	Chalets caisses remontees mecaniques	74 251,95	0,48	74 251,95	0,46		
21420000	Constructions	76 601,90	0,49	76 601,90	0,48		
21450000	Amenagement piste georges bouvet	132 802,66	0,85	132 802,66	0,83		
21450100	Amenagement familiale	347 330,03	2,23	347 330,03	2,16		
21480000	Signalitique des pistes	382 946,65	2,46	382 946,65	2,38		
21480100	Amenagements divers des pistes	243 649,20	1,56	235 626,26	1,47	8 022,94	3,40
21482000	Amenagements systeme mains libres	526 321,80	3,38	489 360,80	3,05	36 961,00	7,55
21484000	Amenagements tph	77 335,50	0,50	77 335,50	0,48		
28140000	Amortissements constructions	(54 372,64)	-0,35	(51 615,52)	-0,32	(2 757,12)	-5,34
28142000	Amortissements constructions	(55 023,44)	-0,35	(51 621,64)	-0,32	(3 401,80)	-6,59
28145000	Amortissements amenagement g.bouvet	(132 802,66)	-0,85	(132 802,66)	-0,83		
28145010	Amortissements amenagements la familiale	(341 965,28)	-2,19	(307 305,48)	-1,91	(34 659,80)	-11,28
28148000	Amortissements balisage	(372 274,68)	-2,39	(369 027,08)	-2,30	(3 247,60)	-0,88
28148010	Amortissements des amenagements divers	(149 261,08)	-0,96	(136 955,26)	-0,85	(13 305,82)	-9,71
28148200	Amortissements syst mains libres	(473 096,15)	-3,04	(467 862,72)	-2,91	(5 133,43)	-1,31
28148400	Amortissements amenagements tph	(40 609,79)	-0,26	(32 876,24)	-0,20	(7 733,55)	-23,52
Installations techniques, matériel et outillage		10 902 194,61	69,96	11 909 623,97	74,15	(1 007 429,16)	-8,46
21500000	Materiels divers	1 298 743,45	8,33	1 223 973,08	7,62	75 170,37	6,14
21510100	Neige culture travaux 2012	480 199,90	3,08	480 199,90	2,99		
21510200	Neige culture masseboeuf	1 082 033,97	6,94	1 082 033,97	6,74		
21510300	Neige culture gardes traversee	1 061 015,02	6,54	1 061 015,02	6,73		
21510500	Neige de culture familale	473 457,30	3,04	473 457,30	2,95		
21514000	Neige de culture travaux 2015	151 530,41	0,97	151 530,41	0,94		
21514100	Neige de culture travaux 2016	410 288,27	2,63	410 288,27	2,56		
21514200	Neige de culture travaux 2017	344 777,51	2,21	344 777,51	2,15		
21514300	Neige de culture travaux 2018	471 185,30	3,02	471 185,30	2,93		
21514400	Neige de culture travaux 2019	281 500,24	1,81	281 500,24	1,75		
21514500	Neige de culture temperature positive	425 152,35	2,73	425 152,35	2,65		
21514600	Neige de culture travaux 2021	17 781,39	0,11	17 781,39	0,11		
21514700	Neige de culture travaux 2022	719 219,18	4,62	719 219,18	4,48		
21514800	Neige de culture travaux 2023	791 196,61	5,08	618 119,38	3,85	173 077,23	28,00
21515000	Tsd buron du baguet	5 942 007,27	38,13	5 942 007,27	37,00		
21516000	Tsf masseboeuf	2 378 873,42	15,27	2 378 873,42	14,81		
21519000	Ts de la combe	3 424 242,64	21,97	3 424 242,64	21,32		
21519200	Tyrolenne	1 072 555,18	6,88	1 072 555,18	6,68		
21540000	Materiel telesiege	68 849,00	0,44	68 849,00	0,43		
28150000	Amortissements materiel outillage	(660 700,42)	-4,24	(519 220,64)	-3,23	(141 539,78)	-27,26
28151010	Amortissements neige 2012	(480 199,90)	-3,08	(480 199,90)	-2,99		
28151020	Amortissements neige culture masseboeuf	(780 052,51)	-5,01	(749 626,43)	-4,67	(30 426,08)	-4,06
28151030	Amortissements neige culture gardes	(778 879,60)	-5,00	(761 019,61)	-4,74	(17 859,99)	-2,35
28151050	Amortissements neige culture la famil	(473 457,30)	-3,04	(426 330,82)	-2,65	(47 126,48)	-11,06
28151420	Amortissements neige de culture 2017	(241 179,92)	-1,55	(206 702,17)	-1,29	(34 477,75)	-16,68
28151430	Amortissements tx neige 2018	(282 711,24)	-1,81	(235 592,70)	-1,47	(47 118,54)	-20,00
28151440	Amortissements travaux neige 2019	(140 750,10)	-0,90	(112 600,08)	-0,70	(28 150,02)	-25,00
28151450	Amortissements neige toute temperature	(170 042,07)	-1,09	(127 526,83)	-0,79	(42 515,24)	-33,34
28151460	Amortissements tx neige de culture 2021	(5 408,51)	-0,03	(3 630,37)	-0,02	(1 778,14)	-48,98
28151470	Amortissement tx neige de culture 2022	(150 920,44)	-0,97	(76 898,52)	-0,48	(74 021,92)	-96,26
28151480	Amortissements tx neige de culture 2023	(73 271,33)	-0,47			(73 271,33)	
28151500	Amortissements tsf buron du baguet	(2 688 067,34)	-17,26	(2 412 621,70)	-15,02	(275 445,64)	-11,42
28151600	Amortissements tsf masseboeuf	(1 290 937,71)	-8,28	(1 145 826,69)	-7,14	(145 111,02)	-12,66
28151900	Amortissements ts de la combes	(1 135 186,56)	-7,28	(972 994,58)	-6,06	(162 191,98)	-16,67

SA SUPER LIORAN DEVELOPPEMENT

Détail de l'Actif

		01/12/2023 30/11/2024	12 mois	01/12/2022 30/11/2023	12 mois	Variations	%
28151920	Amortissements tyrolienne	(124 705,65)	-0,80	(35 392,72)	-0,22	(89 312,93)	-252,3
28154000	Amortissements neige de culture 2015	(207 072,83)	-1,33	(202 771,74)	-1,26	(4 301,09)	-2,12
28154100	Amortissements neige de culture tx 2016	(328 810,17)	-2,11	(287 781,34)	-1,79	(41 028,83)	-14,26
Autres immobilisations corporelles		218 969,97	1,41	247 422,38	1,54	(28 452,41)	-11,50
21810000	Agencements	303 262,67	1,95	288 654,67	1,80	14 608,00	5,06
21811000	Agencements tapis	426 871,87	2,74	426 871,87	2,66		
21812000	Agencements office du tourisme	27 932,35	0,18	27 932,35	0,17		
21812100	Agencements annexe office tourisme	71 386,58	0,46	71 386,58	0,44		
21813000	Agencements patinoire	54 986,58	0,35	54 986,58	0,34		
21814000	Agencements et amenagements batiments	86 274,23	0,55	86 274,23	0,54		
21820000	Materiels de transport	121 799,48	0,78	109 086,17	0,68	12 713,31	11,65
21821000	Agencements telepherique	8 931,50	0,06	8 931,50	0,06		
21830000	Materiels de bureau	69 088,71	0,44	69 088,71	0,43		
21831000	Materiels de bureau et	24 359,45	0,16	24 359,45	0,15		
21840000	Mobiliers	30 706,93	0,20	30 706,93	0,19		
28181000	Amortissements agencements	(175 377,52)	-1,13	(147 514,18)	-0,92	(27 863,34)	-15,89
28181100	Amortissements agencements tapis	(427 185,43)	-2,74	(426 492,85)	-2,66	(692,58)	-0,16
28181200	Amortissements agencements et	(24 446,93)	-0,16	(23 900,34)	-0,15	(546,59)	-2,29
28181210	Amortissements agencements annexe et	(60 171,03)	-0,39	(54 206,64)	-0,34	(5 964,39)	-11,00
28181300	Amortissements agencements patinoire	(45 564,60)	-0,29	(41 005,90)	-0,26	(4 558,70)	-11,12
28181400	Amortissements agencements batiments	(51 561,10)	-0,33	(44 861,10)	-0,28	(6 700,09)	-14,94
28182000	Amortissements materiels de transport	(109 814,85)	-0,69	(97 943,10)	-0,61	(2 871,75)	-2,93
28182100	Amortissements materiel telesiege	(8 931,50)	-0,06	(8 931,50)	-0,06		
28183000	Amortissements materiels de bureau	(61 729,76)	-0,40	(57 883,26)	-0,36	(3 846,50)	-6,65
28183100	Amortissements materiel de bureau et	(24 233,57)	-0,15	(23 435,41)	-0,15	(798,16)	-3,41
28184000	Amortissements mobilier	(26 643,80)	-0,17	(24 682,18)	-0,15	(1 961,62)	-7,95
Autres immobilisations financières		2 697,00	0,02	2 697,00	0,02		
27510000	Cautions	2 250,00	0,01	2 250,00	0,01		
27550000	Cautions versees	747,00		747,00			
TOTAL III - Actif Circulant NET		2 167 136,88	13,91	3 619 972,91	22,54	(1 452 836,03)	-40,13
Marchandises		1 912,70	0,01	1 912,70	0,01		
37000000	Stock livres	8 000,00	0,05	8 000,00	0,05		
37100000	Stocks produits derives	1 912,70	0,01	1 912,70	0,01		
39700000	Depreciation stocks	(8 000,00)	-0,05	(8 000,00)	-0,05		
Avances & acomptes versés sur commandes		5 656,18	0,04	8 827,66	0,05	(3 171,48)	-35,93
40910000	Acomptes verses	5 656,18	0,04	8 827,66	0,05	(3 171,48)	-35,93
Créances clients et comptes rattachés		294 671,82	1,89	560 100,51	3,49	(305 428,69)	-54,53
0410	Collectif clients débiteurs	194 193,44	1,25	438 317,86	2,73	(244 124,42)	-55,70
41500000	Clients douteux	86 647,98	0,56	58 467,97	0,36	28 180,01	48,20
41810000	Factures a etablir	38 207,65	0,25	110 882,17	0,69	(72 674,52)	-65,54
49100000	Depreciation creances clients	(64 377,25)	-0,41	(47 567,49)	-0,30	(16 809,76)	-35,34
Autres créances		201 113,81	1,29	1 614 181,13	10,05	(1 413 067,32)	-87,54
040D	Collectif fournisseurs débiteurs	3 111,55	0,02	4 264,91	0,03	(1 153,36)	-27,04
40960000	Consignes boissons	40,00		0,00		40,00	500,00
40980000	Avoir a recevoir	62 824,37	0,40	11 155,20	0,07	51 669,17	463,16
421 000000	Remunerations dues			3 593,97	0,02	(3 593,97)	-100,0
44170000	Subventions a recevoir			976 129,81	6,08	(976 129,81)	-100,0
44562200	Tva deductible sur immo 20%	15 389,92	0,10	124 060,92	0,77	(108 671,00)	-87,59
44566000	Tva recuperable	9 208,93	0,06	22 860,10	0,14	(13 570,17)	-59,34
44567000	Credit de tva	45 258,00	0,29	17 315,00	0,11	27 943,00	161,39
44583000	Tva remboursement demande			345 560,00	2,15	(345 560,00)	-100,0
44589000	Tva sur factures non parvenues	27 689,84	0,18	82 823,22	0,52	(55 133,38)	-66,57
44870000	Etat produits a recevoir	37 493,00	0,24	26 001,00	0,16	11 492,00	44,20

INNOLIANCE CAUGEC Page : 27

SA SUPER LIORAN DEVELOPPEMENT

Détail de l'Actif

		01/12/2023 30/11/2024	12 mois	01/12/2022 30/11/2023	12 mois	Variations	%
Valeurs mobilières de placement		860 626,16	5,32	685 030,00	4,27	175 596,16	25,63
50810000	Autres vmp	30,00		30,00			
50815200	Compte a terme credit agricole	50 000,00	0,32	685 000,00	4,27	(635 000,00)	-92,70
50815400	Compte cet credit agricole	10 000,00	0,06			10 000,00	
50870000	Compte a terme societe generale	800 000,00	5,13			800 000,00	
50880000	Interets courus	596,16				596,16	
Disponibilités		700 229,06	4,55	635 825,58	3,96	64 403,48	10,12
51240000	Credit agricole	335 324,53	2,15	209 862,56	1,31	125 461,97	59,78
51241000	Credit agricole compte cheque nanti			2 000,00	0,01	(2 000,00)	-100,0
51250000	Societe generale	243 767,58	1,58	97 150,70	0,60	146 616,88	150,93
51260000	Caisse d'epargne	48 470,27	0,31	261 119,96	1,63	(212 649,69)	-81,44
51270000	Banque populaire	67 983,21	0,44	55 280,03	0,34	12 703,18	22,98
53240000	Caisse comptabilite	4 883,47	0,03	5 386,99	0,03	(503,52)	-13,06
53244000	Caisse billeterie	5 000,00	0,03	5 025,34	0,03	(25,34)	-0,50
Charges constatées d'avance		137 927,35	0,89	114 095,33	0,71	23 832,02	20,89
48600000	Charges constatees d'avances	137 927,35	0,89	114 096,33	0,71	23 832,02	20,89
TOTAL DU BILAN ACTIF		15 583 356,91	100,00	16 059 224,72	100,00	(475 867,81)	-2,96

SA SUPER LIORAN DEVELOPPEMENT

Détail du Passif

		01/12/2023 30/11/2024	12 mois	01/12/2022 30/11/2023	12 mois	Variations	%
TOTAL I - Capitaux propres		4 277 184,14	27,46	4 363 716,03	27,17	(86 531,89)	-1,98
Capital Social ou individuel		3 019 955,47	19,38	973 415,50	6,06	2 046 539,97	210,24
10110000	Capital souscrit non appelé	2 046 539,97	13,13			2 046 539,97	
10130000	Capital social	973 415,50	6,25	973 415,50	6,06		
Réserve légale		97 341,55	0,62	97 341,55	0,61		
10611000	Reserve legale	97 341,55	0,62	97 341,55	0,61		
Autres réserves		276 586,43	1,77	768 262,61	4,78	(491 676,18)	-64,00
10680000	Autres reserves	276 586,43	1,77	768 262,61	4,78	(491 676,18)	-64,00
Résultat de l'exercice		(1 848 124,50)	-11,86	(487 116,18)	-3,03	(1 361 008,32)	-279,4
Subventions d'investissement		2 731 425,19	17,53	3 011 812,55	18,75	(280 387,36)	-9,31
13110000	Subvention ts du baguet	670 100,00	4,30	670 100,00	4,17		
13120000	Subvention ts de masseboeuf	509 758,93	3,27	509 758,93	3,17		
13121000	Subvention ts de la combes	1 285 100,00	8,25	1 285 100,00	8,00		
13122000	Subvention neige 2016	108 023,72	0,69	108 023,72	0,67		
13123000	Subvention neige 2017	99 645,97	0,64	99 645,97	0,62		
13124000	Subvention neige 2018	134 956,15	0,87	134 956,15	0,84		
13125000	Subvention neige 2019	83 021,00	0,53	83 021,00	0,52		
13127000	Subvention region neige toute temperature	213 440,86	1,37	213 440,86	1,33		
13128000	Subvention tyrolienne	554 470,39	3,56	581 510,00	3,62	(27 039,61)	-4,65
13129000	Subventions neige 2022	211 985,71	1,36	211 985,71	1,32		
13130000	Subventions neige 2023	231 770,99	1,49	185 435,81	1,15	46 335,18	24,99
13131000	Subventions dameuse	175 570,00	1,13	175 570,00	1,09		
13910000	Amortissement subvention tsd du baguet	(303 142,33)	-1,95	(272 788,69)	-1,70	(30 353,64)	-11,13
13911000	Amortissement subvention masseboeuf	(276 443,18)	-1,77	(246 534,45)	-1,53	(30 908,73)	-12,53
13912000	Amortissement subvention ts combes	(426 029,47)	-2,73	(365 159,68)	-2,27	(60 869,79)	-16,67
13913000	Amortissement subvention neige 2016	(86 571,56)	-0,56	(75 769,19)	-0,47	(10 802,37)	-14,26
13914000	Amortissement subvention neige 2017	(69 704,60)	-0,45	(59 740,00)	-0,37	(9 964,60)	-16,68
13915000	Amortissement subvention neige 2018	(80 973,71)	-0,52	(67 478,09)	-0,42	(13 495,62)	-20,00
13916000	Amortissement subvention neige 2019	(41 510,50)	-0,27	(33 208,40)	-0,21	(8 302,10)	-25,00
13916100	Amortissements subvention neige toute te	(85 365,87)	-0,55	(64 022,78)	-0,40	(21 344,09)	-33,34
13916200	Amortissements subventions neige 2022	(21 817,53)	-0,14	(22 665,40)	-0,14	847,87	3,74
13916300	Amortissements subvention tx neige 2023	(21 463,90)	-0,14			(21 463,90)	
13916400	Amortissements subventions dameuse	(25 081,43)	-0,16	(21 179,87)	-0,13	(3 901,56)	-18,42
13916500	Amortissements subventions tyrolienne	(64 468,00)	-0,41	(19 188,96)	-0,12	(45 279,13)	-235,9
13961400	Amortissements subventions dameuse	(21 179,87)	-0,14			(21 179,87)	
13962000	Amortissements subventions neige 2022	(22 665,40)	-0,15			(22 665,40)	
TOTAL II - Autres fonds propres							
TOTAL III - Total des Provisions		191 173,00	1,23	155 800,00	0,97	35 373,00	22,70
Provisions pour charges		191 173,00	1,23	155 800,00	0,97	35 373,00	22,70
15300000	Indemnites departs en retraite	191 173,00	1,23	155 800,00	0,97	35 373,00	22,70
TOTAL IV - Total des dettes		11 114 999,77	71,33	11 539 706,69	71,86	(424 708,92)	-3,68
Emprunts et dettes auprès des établissements de		8 748 696,72	56,14	9 422 128,61	58,67	(673 431,89)	-7,15
16420000	Emprunt credit agricole 200 000 euros			371,48		(371,48)	-100,0
16422000	Emprunt bpifrance 2 000 000 euros	867 033,15	5,56	1 004 771,08	6,26	(137 737,93)	-13,71
16423000	Emprunt credit agricole 2 000 000 euros	1 167 644,60	7,49	1 268 349,34	8,09	(100 704,74)	-7,79
16424000	Emprunt societe generale 1 500 000 euros	713 934,28	4,58	815 630,38	5,08	(101 696,10)	-12,47
16425000	Emprunt societe generale 460 000 euros	231 313,43	1,48	261 879,90	1,63	(30 566,47)	-11,67
16425100	Emprunt societe generale pge	62 781,00	0,40	102 136,13	0,64	(39 355,13)	-38,53
16425200	Emprunt societe generale 150 000 euros	126 284,50	0,81	139 408,94	0,87	(13 124,44)	-9,41
16425300	Emprunt societe generale tyrolienne	186 580,03	1,20			186 580,03	

INNOLIANCE CAUGEC Page : 29

SA SUPER LIORAN DEVELOPPEMENT

Détail du Passif

		01/12/2023 30/11/2024	12 mois	01/12/2022 30/11/2023	12 mois	Variations	%
16426000	Emprunt bpi 460 000 euros	221 530,20	1,42	252 287,05	1,57	(30 756,85)	-12,19
16427000	Emprunt credit agricole 450 000 euros	233 890,70	1,50	264 403,02	1,65	(30 512,32)	-11,54
16429000	Emprunt caisse d'epargne 460 000 euros	234 737,95	1,51	265 873,10	1,66	(31 135,15)	-11,71
16430000	Emprunt caisse d'epargne 1 000 000 euros	603 854,40	3,87	659 413,16	4,11	(55 558,76)	-8,43
16432000	Emprunt caisse d'epargne 740 000 euros	477 049,92	3,06	525 204,65	3,27	(48 154,73)	-9,17
16432100	Emprunt caisse d'epargne pge	102 430,13	0,66	170 098,64	1,06	(67 668,51)	-39,78
16432200	Emprunt caisse d'epargne pge	64 706,12	0,42	88 648,63	0,55	(23 941,91)	-27,01
16432300	Emprunt caisse d'epargne 150 000 euros	126 170,15	0,81	139 904,20	0,87	(13 734,05)	-9,82
16432400	Emprunt caisse d'epargne 250 000 euros	228 532,64	1,47	250 000,00	1,56	(21 467,36)	-8,59
16433000	Emprunt credit agricole 628 000 euros	403 350,62	2,59	442 900,35	2,76	(39 549,73)	-8,93
16434000	Emprunt bpi 1 250 000 euros	796 184,37	5,11	875 803,67	5,45	(79 619,30)	-9,09
16435000	Emprunt credit agricole 115 000 euros	75 478,66	0,48	82 727,30	0,52	(7 248,64)	-8,76
16436000	Emprunt caisse d'epargne 100 000 euros	48 337,99	0,31	59 921,75	0,37	(11 583,76)	-19,33
16437000	Emprunt relais tva	60 904,41	0,39	72 274,47	0,45	(11 370,06)	-15,73
16437100	Emprunt credit agricole pge	132 092,38	0,85	210 768,81	1,31	(78 676,43)	-37,33
16437200	Emprunt credit agricole 30 000 euros	25 254,77	0,16	27 680,73	0,17	(2 425,96)	-8,42
16437300	Emprunt credit agricole 120 000 euros	100 351,64	0,64	111 189,26	0,69	(10 837,62)	-9,75
16437400	Emprunt credit agricole tyrolienne 250 000	231 285,02	1,48			231 285,02	
16438000	Emprunt bpi 120 000 euros	62 820,10	0,40	74 500,71	0,46	(11 680,61)	-15,96
16439000	Emprunt bpnc 270 000 euros	95 236,13	0,61	111 073,83	0,70	(15 737,70)	-14,05
16439100	Emprunt bpnc pge	54 044,04	0,35	87 856,65	0,55	(33 812,61)	-38,49
16439200	Emprunt bpi pge	112 500,00	0,72	162 500,00	1,01	(50 000,00)	-30,77
16439300	Emprunt pge credit agricole	72 366,88	0,46	96 244,16	0,60	(23 877,28)	-24,81
16439400	Emprunt pge eg	74 825,47	0,48	97 859,16	0,61	(23 033,69)	-23,54
16439500	Emprunt banque populaire pge	72 706,16	0,47	96 589,92	0,60	(23 883,74)	-24,73
16439600	Emprunt credit agricole 491 850 euros	329 240,37	2,11	423 357,39	2,64	(94 117,02)	-22,23
16439700	Emprunt bp 150 000 euros	125 492,22	0,81	139 012,98	0,87	(13 520,76)	-9,73
16439800	Emprunt banque populaire 200 000 euros	186 480,34	1,20			186 480,34	
16584000	Int.courus sur emprunts	10 471,93	0,07	10 390,37	0,06	81,56	0,78
Emprunts et dettes financières divers		1 630 000,00	10,46			1 630 000,00	
45510000	Departement du cantal	1 630 000,00	10,46			1 630 000,00	
Avances et acomptes reçus sur commandes en c				14 782,90	0,09	(14 782,90)	-100,0
41910000	Acomptes clients			14 782,90	0,09	(14 782,90)	-100,0
Dettes fournisseurs et comptes rattachés		515 733,51	3,31	1 757 791,56	10,95	(1 242 058,05)	-70,66
040C	Collectif fournisseurs créditeurs	267 404,75	1,72	1 249 075,08	7,78	(981 670,33)	-78,59
40810000	Factures non parvenues	248 328,76	1,59	508 716,48	3,17	(260 387,72)	-51,19
Dettes fiscales et sociales		195 566,54	1,25	325 516,14	2,03	(129 949,60)	-39,92
421 000000	Remunerations dues	1 094,53	0,01			1 094,53	
42700000	Saisies sur salaires			84,20		(84,20)	-100,0
42820000	Conges a payer	25 742,00	0,17	53 236,00	0,33	(27 494,00)	-51,65
42860100	Compte epargne temps	27 227,00	0,17	25 367,00	0,16	1 860,00	7,33
43100000	Urssaf	56 934,00	0,37	57 396,00	0,36	(462,00)	-0,80
43710000	Caisses retraite & prevoyance	19 289,26	0,12	25 018,38	0,16	(5 730,12)	-22,90
43820000	Charges sur conges a payer	10 039,00	0,06	20 496,00	0,13	(10 457,00)	-51,02
43860100	Charges sur compte epargne temps	10 619,00	0,07	9 766,00	0,06	853,00	8,73
44210000	Prelevement a la source	3 254,00	0,02	6 394,00	0,04	(3 140,00)	-49,11
44571200	Tva collectee 20%			7 394,68	0,05	(7 394,68)	-100,0
44580000	Tva a regulariser	2 034,80	0,01	67 031,27	0,42	(64 996,47)	-96,96
44587000	Tva sur factures a etablir	6 367,94	0,04	18 480,36	0,12	(12 112,42)	-65,54
44710000	Contribution economique territoriale	32 966,01	0,21	34 852,25	0,22	(1 886,24)	-5,41
Dettes sur immobilisations et comptes rattachés				3 997,15	0,02	(3 997,15)	-100,0
40840000	Factures non parvenues investissements			3 997,15	0,02	(3 997,15)	-100,0
Autres dettes		25 003,00	0,16	15 492,33	0,10	9 510,67	61,39
041C	Collectif clients créditeurs	328,00		406,33		(78,33)	-19,28
46760000	Taxe sur les remontees mecaniques	24 675,00	0,15	15 086,00	0,09	9 589,00	63,56

INNOLIANCE CAUGEC Page : 30

SA SUPER LIORAN DEVELOPPEMENT

Détail du Passif

	01/12/2023 30/11/2024	12 mois	01/12/2022 30/11/2023	12 mois	Variations	%
TOTAL DU BILAN PASSIF	15 583 356,91	100,00	16 059 224,72	100,00	(475 867,81)	-2,96

INNOLIANCE CAUGEC Page : 31

SA SUPER LIORAN DEVELOPPEMENT

Détail du Compte de Résultat

		01/12/2023 30/11/2024	12 mois	01/12/2022 30/11/2023	12 mois	Variations	%
Total des produits d'exploitation		5 398 101,15	100,47	7 013 969,05	102,68	(1 615 867,90)	-23,04
Ventes de marchandises				346,73	0,01	(346,73)	-100,0
Ventes de marchandises FRANCE				346,73	0,01	(346,73)	-100,0
70701900	Divers 5.5%			346,73	0,01	(346,73)	-100,0
Production vendue Biens							
Production vendue Services + Travaux		5 362 271,26	100,00	6 830 455,13	99,99	(1 468 183,87)	-21,49
Production vendue Services FRANCE		5 362 271,26	100,00	6 830 455,13	99,99	(1 468 183,87)	-21,49
70611000	Remontees mecaniques 10%	4 533 071,88	84,54	5 619 371,64	82,27	(1 086 299,76)	-19,33
70611200	Tapis 10%			652,91	0,01	(652,91)	-100,0
70611300	Recettes tyrolienne	131 059,90	2,44	44 132,28	0,65	86 927,62	196,97
70612100	Ventes supports forfaits 20%	82 135,41	1,53	105 226,24	1,54	(23 090,83)	-21,94
70615100	Recettes patinoire 20%	113 354,76	2,11	101 823,53	1,49	11 541,25	11,33
70621100	Luges 10%	63 921,84	1,19	67 629,00	0,99	(3 707,16)	-5,48
70622000	Recettes vtt	75 107,47	1,40	81 247,90	1,19	(6 140,43)	-7,56
70622100	Activite ete 10%			524,73	0,01	(524,73)	-100,0
70623000	Golf 20%	5 215,83	0,10	6 136,13	0,09	(920,30)	-15,00
70628000	Recettes billard	1 095,84	0,02	1 070,83	0,02	25,01	2,34
70800000	Activites annexes exo	8 698,44	0,16	4 316,18	0,06	4 382,26	101,53
70800001	Activites annexes	5 259,18	0,10	193,33		5 065,85	NS
70800002	Ventes annexes 5.5%			68,25		(68,25)	-100,0
70800090	Encarts publicitaires internet et 20%	45 076,10	0,84	31 793,53	0,47	13 282,57	41,78
70820000	Commissions ass. neige	62 342,46	1,16	79 156,44	1,16	(16 813,98)	-21,24
70831000	Locations chambres 10%	6 940,85	0,13			6 940,85	
70831100	Locations chambres 20%			7 742,00	0,11	(7 742,00)	-100,0
70832000	Commissions distributeur	626,00	0,01			626,00	
70840100	Facturations diverses 20%	32 786,24	0,61	29 418,10	0,43	3 367,14	11,45
70840200	Facturations diverses exo	5 644,94	0,11	5 700,00	0,08	(55,06)	-0,97
70845100	Secours sur pistes 20%	39 043,32	0,73	51 148,35	0,75	(12 105,03)	-23,67
70846000	Travaux pour cd 15	150 881,78	2,81	593 103,76	8,69	(442 221,98)	-74,55
Montant net du chiffre d'affaires		5 362 271,26	100,00	6 830 801,86	100,00	(1 468 530,60)	-21,50
Subventions		11 320,08	0,21	155 176,15	2,27	(143 856,07)	-92,71
74000000	Subvention d'exploitation	9 930,16	0,18	121 198,00	1,77	(111 267,84)	-91,81
74110000	Subventions carsat			33 978,15	0,50	(33 978,15)	-100,0
74120000	Aides animation	1 389,92	0,03			1 389,92	
Reprises sur amts, dépréciations et provisions		24 290,51	0,45	22 029,99	0,32	2 260,52	10,26
78174000	Reprise depreciation creances douteuses			608,83	0,01	(608,83)	-100,0
78186100	Remboursement frais de formation 20%			614,00	0,01	(614,00)	-100,0
78125100	Indemnisation assurances	9 262,00	0,17	4 684,25	0,07	4 577,75	97,73
78140000	Avantages en nature	15 028,51	0,28	16 122,91	0,24	(1 094,40)	-6,79
Autres produits d'exploitation		219,30		5 961,05	0,09	(5 741,75)	-96,32
75800000	Autres produits	219,30		5 961,05	0,09	(5 741,75)	-96,32
Total des charges d'exploitation		7 277 000,63	136,71	7 545 152,01	110,49	(268 151,38)	-3,55
Achats de marchandises		579,60	0,01	258,00		321,60	124,65
60710000	Achats marchandises bar patinoire			258,00		(258,00)	-100,0
60720000	Achats produits derives	579,60	0,01			579,60	

INNOLIANCE CAUGEC Page : 32

SA SUPER LIORAN DEVELOPPEMENT

Détail du Compte de Résultat

		01/12/2023 30/11/2024	12 mois	01/12/2022 30/11/2023	12 mois	Variations	%
Autres achats et charges externes		2 574 227,88	48,64	2 989 692,98	43,77	(415 465,11)	-13,90
60601000	Fournitures billeterie	71 709,23	1,34	52 818,04	0,77	18 952,29	35,88
60610000	Electricite	1 041 564,56	19,42	809 948,57	11,86	231 635,99	28,60
60612000	Gazoles non routiers	61 604,32	1,15	74 272,29	1,09	(12 667,97)	-17,06
60612550	Fioul chauffage	23 057,72	0,43	33 172,77	0,49	(10 115,05)	-30,49
60613000	Carburant	15 987,79	0,30	18 140,37	0,27	(2 152,58)	-11,87
60614000	Eau	19 211,80	0,36	16 321,42	0,24	2 890,18	17,71
60615000	Lubrifiants	15 049,00	0,28	7 610,00	0,11	7 439,00	97,75
60616000	Gaz atelier	3 376,09	0,06	757,51	0,01	2 618,58	345,68
60616100	Chauffage la sapinaire	37 166,34	0,69	31 121,00	0,46	6 045,34	19,43
60630000	Petites fournitures	12 888,96	0,24	34 951,27	0,51	(22 084,31)	-63,19
60631000	Vetements & equipements de travail	25 373,46	0,47	20 689,33	0,30	4 684,13	22,64
60632000	Fournitures patinoires	7 043,43	0,13	6 674,37	0,10	369,06	5,53
60633000	Fournitures jeux divers	3 659,71	0,07	3 348,98	0,05	310,73	9,28
60635000	Fournitures remontees mecaniques	64 208,40	1,20	89 167,39	1,31	(24 898,99)	-27,92
60636000	Fournitures vehicules	18 178,15	0,34	29 607,67	0,44	(11 729,52)	-39,62
60637000	Fournitures pistes	23 839,94	0,44	34 016,13	0,50	(10 176,19)	-29,92
60637100	Fournitures secours	1 461,81	0,03	3 353,66	0,05	(1 891,85)	-56,41
60637200	Fournitures pistes vtt	423,95	0,01			423,95	
60637450	Fournitures entretien piste de luge	51,24		247,23		(195,99)	-79,27
60637500	Fournitures neige de culture	21 111,37	0,39	5 674,82	0,08	15 436,55	272,02
60638000	Fournitures entretien bâtiments	23 442,07	0,44	29 504,51	0,43	(6 062,44)	-20,55
60639000	Fournitures entretien dameuses	16 017,16	0,32	40 199,97	0,59	(23 242,81)	-57,88
60640000	Fournitures administratives	6 424,62	0,12	17 602,10	0,26	(11 176,08)	-63,50
61100000	Damage des pistes	13 938,50	0,26	27 957,00	0,41	(14 018,50)	-50,14
61220000	Credit bail ordinateurs caisses	3 302,53	0,06	3 302,53	0,05		
61221000	Credit bail dameuse	47 064,96	0,89	47 064,96	0,69		
61221100	Credit bail dameuse			27 512,34	0,40	(27 512,34)	-100,0
61222500	Credit-bail ford ranger	6 250,44	0,12	6 250,44	0,09		
61224000	Credit bail toyota	4 662,00	0,09	4 662,00	0,07		
61226000	Credit bail polaris ranger	1 059,00	0,03	3 981,60	0,06	(2 922,60)	-80,93
61229000	Credit-bail moto neige	3 505,44	0,07	3 505,44	0,05		
61229100	Crédit-bail hyundai	7 580,04	0,14	8 843,40	0,13	(1 263,36)	-14,29
61229200	Credit-bail motoneige	3 887,32	0,07	3 887,32	0,06		
61229300	Credit-bail gator	5 107,88	0,10	5 107,68	0,07		
61229400	Crédit-bail moto-neige linx	4 060,48	0,08			4 060,48	
61320000	Location galerie commercial	8 803,37	0,16	8 554,84	0,13	248,53	2,91
61320100	Location espace maison du col de Pratde	13 000,00	0,24			13 000,00	
61351100	Locations materiels	16 645,33	0,31	20 106,70	0,29	(3 461,37)	-17,22
61351200	Locations pour pistes vtt	19 050,55	0,36	8 790,56	0,13	10 259,99	116,72
61510000	Maintenance	85 804,94	1,60	112 788,14	1,65	(26 983,20)	-23,92
61520000	Entretien informatique	7 789,34	0,14	8 428,12	0,12	(638,78)	-7,58
61526000	Entretien courant rm	3 183,10	0,06	11 171,00	0,16	(7 987,90)	-71,51
61526100	Entretien rm marches	63 782,59	1,19	447 117,26	6,55	(383 334,67)	-85,73
61527000	Entretien des pistes	5 672,39	0,11	25 000,73	0,37	(19 328,34)	-77,31
61527100	Entretien pistes vtt			4 200,00	0,06	(4 200,00)	-100,0
61527500	Entretien courant neige de culture	23 124,05	0,43	19 234,81	0,28	3 889,24	20,22
61528000	Entretien courant vehicules	8 931,87	0,17	14 581,99	0,21	(5 650,12)	-38,75
61529000	Entretien dameuses	22 364,35	0,42	11 313,03	0,17	11 051,32	97,69
61530000	Entretien billeterie informatique	8 503,18	0,16	2 100,75	0,03	6 402,43	304,77
61531000	Entretien courant batiment	9 732,56	0,18	10 447,61	0,15	(715,03)	-6,84
61532000	Entretien patinoire	48 345,67	0,90	9 080,16	0,13	39 265,51	432,43
61560000	Entretien skis			210,00		(210,00)	-100,0
61610000	Assurances ocam	193 040,75	3,60	170 060,38	2,49	22 980,37	13,51
61560000	Assurances perte d'exploitation	8 443,12	0,16	9 581,34	0,14	(1 138,22)	-11,88
61663000	Assurances autres	198,20				198,20	
61710000	Qualite et environnement	16 564,86	0,31	20 242,06	0,30	(3 677,20)	-18,17
61810000	Documentation	488,35	0,01	528,16	0,01	(39,81)	-7,54
62200000	Permanence medicale			11 850,00	0,17	(11 850,00)	-100,0
62260000	Honoraires commissaire aux comptes	8 858,50	0,17	8 830,00	0,13	28,50	0,32
62261000	Honoraires administratifs	47 050,00	0,88	46 000,00	0,67	1 050,00	2,28
62261500	Honoraires juridiques	18 528,51	0,35	11 931,27	0,17	6 597,24	55,29

INNOLIANCE CAUGEC Page : 33

SA SUPER LIORAN DEVELOPPEMENT

Détail du Compte de Résultat

		01/12/2023 30/11/2024	12 mois	01/12/2022 30/11/2023	12 mois	Variations	%
62265000	Honoraires autres	6 555,50	0,10	24 718,03	0,36	(16 162,53)	-65,29
62268000	Frais d'etudes	7 913,81	0,13	37 200,00	0,54	(29 286,19)	-78,73
62270000	Frais d'actes	183,52				183,52	
62280000	Transports de fonds	2 606,93	0,05	2 419,04	0,04	186,89	7,73
62300000	Publicite & relations publique	114 129,83	2,13	152 551,01	2,23	(38 421,18)	-25,18
62360000	Depenses d'animation	17 245,03	0,32	31 813,90	0,47	(14 568,87)	-45,79
62361000	Partenariats sponsoring	28 600,00	0,53	61 300,00	0,90	(32 700,00)	-53,34
62380000	Subventions clubs	19 500,00	0,36	19 018,60	0,28	481,40	2,53
62381000	Frais divers dons	200,00				200,00	
62400000	Ports			450,04	0,01	(450,04)	-100,0
62410000	Frais de transport	6 900,74	0,13	9 324,97	0,14	(2 424,23)	-26,00
62510000	Frais de deplacement	7 525,79	0,14	9 318,35	0,14	(1 792,56)	-19,24
62520000	Navettes hivers			49 493,00	0,72	(49 493,00)	-100,0
62570000	Receptions	1 685,36	0,03	2 805,92	0,04	(1 120,56)	-39,94
62610000	Frais postaux & telecom	20 876,53	0,39	20 910,76	0,31	(34,23)	-0,16
62720000	Frais sur emprunts	713,00	0,01	980,00	0,01	(267,00)	-27,24
62780000	Services bancaires	39 719,09	0,74	45 086,55	0,66	(5 367,46)	-11,90
62800000	Frais de securite	29 778,59	0,56	16 448,24	0,24	13 330,35	81,04
62810000	Cotisations professionnelles	15 332,85	0,29	12 192,63	0,18	3 140,22	25,76
Impôts, taxes et versements assimilés		335 745,14	6,24	409 364,77	5,99	(73 619,63)	-17,98
63120000	Taxe d'apprentissage	12 084,66	0,23	13 770,82	0,20	(1 685,76)	-12,24
63300000	Formation professionnelle continue	47 393,52	0,88	44 664,64	0,65	2 728,88	6,11
63511500	Contribution economique territoriale	48 350,76	0,90	78 609,42	1,15	(30 258,66)	-38,49
63512000	Taxe fonciere	524,00	0,01	858,00	0,01	(334,00)	-38,93
63513000	Taxe s/ remontees mecaniques	222 102,00	4,14	267 525,00	3,92	(45 423,00)	-16,98
63580000	Autres taxes diverses			2 169,00	0,03	(2 169,00)	-100,0
63581000	Droits de timbres			13,76		(13,76)	-100,0
63780000	Taxes diverses	5 290,00	0,10	1 735,33	0,03	3 554,67	204,84
Salaires et traitements		2 138 329,77	39,88	2 076 693,96	30,43	61 635,81	2,97
64111000	Salaires personnel permanent	902 438,67	16,83	807 944,49	11,83	94 491,18	11,70
64112000	Salaires personnel saisonnier	1 129 697,45	21,07	1 197 554,69	17,53	(67 857,24)	-5,67
64120000	Variation provision conges payes	(27 494,00)	-0,51	8 872,00	0,13	(34 366,00)	-100,0
64120100	Variation provision cep	1 860,00	0,03	(12 738,00)	-0,19	14 598,00	114,60
64131000	Prime ppv	11 000,00	0,21			11 000,00	
64140000	Indemnite rs	37 897,84	0,71	59 842,20	0,88	(21 944,36)	-36,67
64141000	Indemnite activite partielle	17 549,42	0,33	33 238,37	0,49	(15 688,95)	-47,20
64143000	Indemnite de rupture conventionnelle	66 418,44	1,24			66 418,44	
64161100	Indemnisation activite partielle	(16 063,36)	-0,30	(32 142,70)	-0,47	16 079,34	50,02
64170000	Avantages en nature	15 028,51	0,28	16 122,91	0,24	(1 094,40)	-6,79
Charges sociales du personnel		803 055,81	14,98	769 845,34	11,27	33 210,47	4,31
64510000	Cotisations securite sociale	511 448,77	9,54	488 904,22	7,16	22 544,55	4,61
64530000	Cotisations retraite	125 115,24	2,33	128 037,03	1,87	(2 921,79)	-2,28
64540000	Cotisations ass. chomage	107 892,97	2,01	88 890,87	1,30	19 002,10	21,43
64550000	Cotisations mutuelle & prevoyance	36 044,47	0,67	34 908,47	0,51	1 136,00	3,25
64580000	Charges sur conges a payer	(10 457,00)	-0,20	1 950,00	0,03	(12 407,00)	-636,2
64580100	Charges sur compte epargne temps	853,00	0,02	(5 476,00)	-0,08	6 329,00	115,59
64720000	Cotisation comite entreprise	24 028,36	0,45	24 910,75	0,36	(882,39)	-3,54
64750000	Medecine du travail	8 330,00	0,16	7 920,00	0,12	410,00	5,18
Dotation aux amortissements sur immobilisations		1 380 124,60	25,92	1 279 442,51	18,73	110 682,09	8,65
68111000	Dotations immobilisations incorporelles	7 425,00	0,14	11 089,97	0,16	(3 664,97)	-33,05
68112000	Dotations immobilisations corporelles	1 372 699,60	25,79	1 268 352,54	18,57	114 347,06	9,02
Dotations aux provisions sur actif circulant		16 609,76	0,31			16 609,76	
68174000	Dotations depreciation creances clients	16 609,76	0,31			16 609,76	
Autres charges de gestion courante		18 118,07	0,34	19 854,44	0,29	(1 736,37)	-8,75

INNOLIANCE CAUGEC Page : 34

SA SUPER LIORAN DEVELOPPEMENT

Détail du Compte de Résultat

		01/12/2023 30/11/2024	12 mois	01/12/2022 30/11/2023	12 mois	Variations	%
65110500	Redevance dsp	7 682,71	0,14	8 719,48	0,13	(1 036,77)	-11,89
65110800	Redevance de controle	3 488,26	0,07	3 557,74	0,05	(69,48)	-1,95
65180000	Droits d'auteur sacem	5 626,88	0,10	6 672,62	0,10	(1 045,74)	-15,67
65800000	Autres charges	1 320,22	0,02	904,60	0,01	415,62	45,95
Résultat d'exploitation		(1 878 899,48)	-36,04	(531 182,98)	-7,78	(1 347 716,52)	-253,7
Total des produits financiers		42 899,76	0,80	23 883,70	0,35	19 016,06	79,62
Autres intérêts et produits assimilés		42 899,76	0,80	23 883,70	0,35	19 016,06	79,62
76400000	Produits financiers	42 899,76	0,80	23 883,70	0,35	19 016,06	79,62
Total des charges financières		276 825,24	5,16	265 600,98	3,89	11 224,26	4,23
Intérêts et charges assimilées		276 825,24	5,16	265 600,98	3,89	11 224,26	4,23
66110000	Interets sur emprunts	276 825,24	5,16	265 600,98	3,89	11 224,26	4,23
Résultat financier		(233 925,48)	-4,36	(241 717,28)	-3,54	7 791,80	3,22
Résultat courant avant impôts		(2 112 824,96)	-39,40	(772 900,24)	-11,31	(1 339 924,72)	-173,3
Total des produits exceptionnels		310 505,69	5,79	305 036,25	4,47	5 469,64	1,79
Produits exceptionnels sur opérations de gestion		10 822,96	0,20	19 536,32	0,29	(8 713,36)	-44,60
77180000	Autres produits exceptionnels	5 013,88	0,09	19 536,32	0,29	(14 522,44)	-74,34
77180200	Autres produits exceptionnels 20%	5 809,08	0,11			5 809,08	
Produits exceptionnels sur opérations en capital		299 682,93	5,59	250 051,93	3,66	49 631,00	19,85
77700000	Amortissements des subventions	299 682,93	5,59	250 051,93	3,66	49 631,00	19,85
Reprise provisions exceptionnelles				35 448,00	0,52	(35 448,00)	-100,0
78750000	Reprise ifc			35 448,00	0,52	(35 448,00)	-100,0
Total des charges exceptionnelles		45 805,43	0,85	19 252,19	0,28	26 553,24	137,92
Charges exceptionnelles sur opération de gestion		10 432,43	0,19	19 252,19	0,28	(8 819,76)	-45,81
67180000	Autres charges exceptionnelles	7 268,87	0,14	4 362,91	0,06	2 915,96	66,80
67180100	Autres charges exceptionnelles nd	3 163,56	0,06	14 889,28	0,22	(11 735,72)	-78,77
Dotations exceptionnelles aux amortissements et		35 373,00	0,66			35 373,00	
68750000	Dotations ifc	35 373,00	0,66			35 373,00	
Résultat exceptionnel		264 700,46	4,94	285 784,06	4,18	(21 083,60)	-7,38
Résultat de l'exercice		(1 848 124,50)	-34,47	(487 116,18)	-7,13	(1 361 008,32)	-279,4

INNOLIANCE CAUGEC Page : 35

Synthèse des comptes et comptes annuels arrêtés au 30 novembre 2024

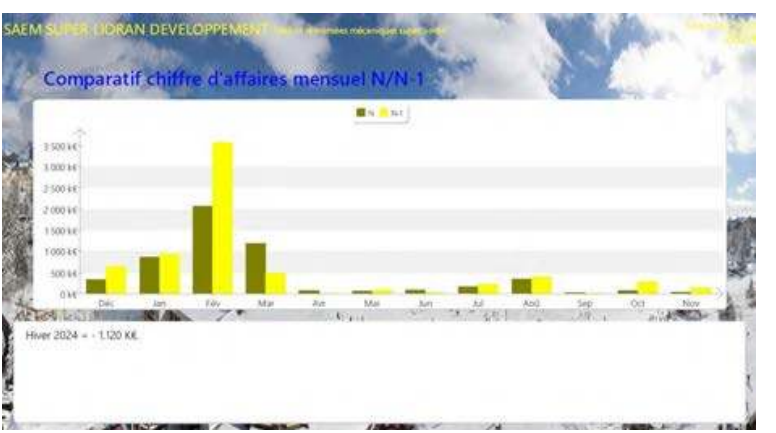

SAEM SUPER LIORAN DEVELOPPEMENT

Charges externes (Détail)

	2024	2023	Evolution	
Fournitures consommables	1 514 k€	1 359 k€	+154 k€	+11,4%
Sous-traitance	14 k€	28 k€	-14 k€	-50,1%
Loyers de crédits-bails	87 k€	114 k€	-27 k€	-23,7%
Locations, Charges locatives	57 k€	37 k€	+20 k€	+53,5%
Entretien, Réparations	287 k€	676 k€	-388 k€	-57,5%
Primes d'assurance	202 k€	180 k€	+22 k€	+12,3%
Etudes, recherches	17 k€	20 k€	-4 k€	-18,2%
Intermédiaires et honoraires	94 k€	143 k€	-49 k€	-34,5%
Publicité	180 k€	265 k€	-85 k€	-32,1%
Transports	7 k€	10 k€	-3 k€	-29,4%
Déplacements, Réception	9 k€	62 k€	-52 k€	-85,1%
Frais postaux, Télécom.	21 k€	21 k€	0 k€	-0,2%
Frais bancaires	40 k€	46 k€	-6 k€	-12,2%
Autres services extérieurs	46 k€	29 k€	+16 k€	+56,3%
TOTAL	2 574 k€	2 990 k€	-415 k€	-13,9%

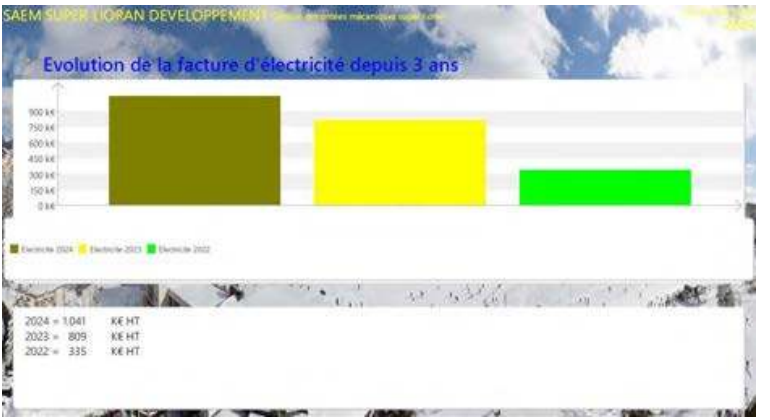
SAEM SUPER LIORAN DEVELOPPEMENT
Evolution de la facture d'électricité depuis 3 ans
900 k€
750 k€
600 k€
450 k€
300 k€
150 k€
0 k€
2024 = 1.041 K€ HT
2023 = 809 K€ HT
2022 = 335 K€ HT

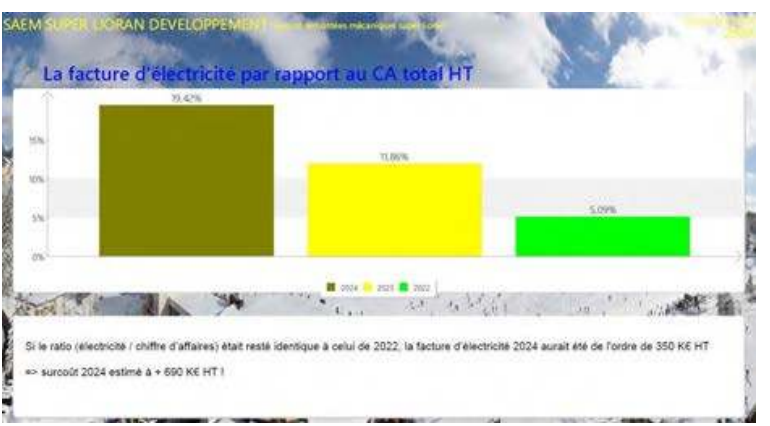
SAEM SUPER LIORAN DEVELOPPEMENT
La facture d'électricité par rapport au CA total HT
15%
10%
5%
0%
5,09%
2024
2023
2022
Si le ratio (électricité / chiffre d'affaires) était resté identique à celui de 2022, la facture d'électricité 2024 aurait été de l'ordre de 350 K€ HT
=> surcoût 2024 estimé à + 690 K€ HT !

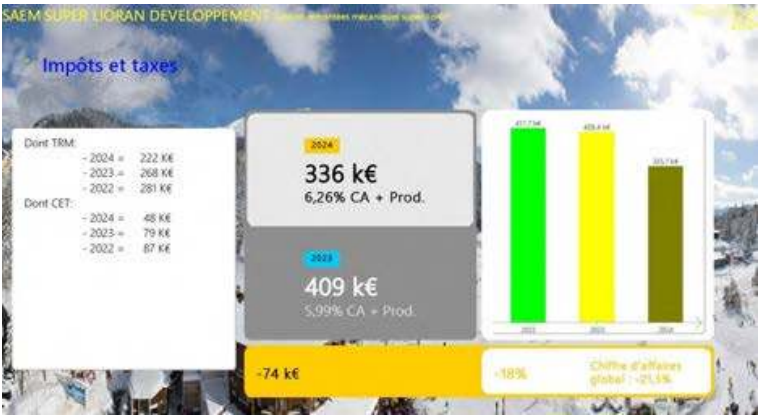
SAEM SUPER LIORAN DEVELOPPEMENT
Impôts et taxes
Dont TRM:
- 2024 = 222 K€
- 2023 = 268 K€
- 2022 = 281 K€
Dont CET:
- 2024 = 48 K€
- 2023 = 79 K€
- 2022 = 87 K€
2024
336 k€
6,26% CA + Prod.
2023
409 k€
5,99% CA + Prod.
-74 k€
-18%
Chiffre d'affaires global : -21,5%

SAEM SUPER LIORAN DEVELOPPEMENT
Charges de personnel
A noter en 2024:
- indm. rupture conventionnelle pour 66 K€
- prime ppv pour 11 K€
2024
2 941 k€
54,85% CA + Prod.
2023
2 847 k€
41,67% CA + Prod.
+95 k€
3,3%
Chiffre d'affaires global : -21,5%

SAEM SUPER LIGRAN DEVELOPPEMENT

Synthèse des charges de personnel

	2024	2023	Évolution	
Salaires bruts	2 138 k€	2 077 k€	+62 k€	+3%
Charges sociales	771 k€	737 k€	+34 k€	+4,6%
Taux de charges sociales	36,04%	35,49%	+0,6	
Autres charges du personnel	32 k€	33 k€	0 k€	-1,4%

Les "autres charges du personnel" correspondent aux cotisations médecine du travail et CE.

SAEM SUPER LIGRAN DEVELOPPEMENT

Charges d'exploitation

2024
7 277 k€

2023
7 545 k€

-268 k€

-3,5%

SAEM SUPER LIORAN DEVELOPPEMENT

Points sensibles

	2024	2023	Evolution	
Remontees mecaniques	4 533 k€	5 619 k€	-1 086 k€	-19,3%
Recettes tyrolienne	131 k€	44 k€	+87 k€	+197%
Recettes patinoire	113 k€	102 k€	+12 k€	+11,3%
Travaux pour CD 15	151 k€	593 k€	-442 k€	-74,6%
Energies	1 217 k€	991 k€	+226 k€	+22,8%
Frais rm marchés	64 k€	447 k€	-383 k€	-85,7%
Publicités & communications	180 k€	265 k€	-85 k€	-32,1%
Frais de personnels	2 941 k€	2 847 k€	+95 k€	+3,3%
Interets sur emprunts	277 k€	266 k€	+11 k€	+4,2%

SAEM SUPER LIORAN DEVELOPPEMENT

Soldes intermédiaires de gestion

	2024	2023	Evolution	
Chiffre d'affaires	5 362 k€	6 831 k€	-1 469 k€	-21,5%
Ventes + Production réelle	5 362 k€	6 831 k€	-1 469 k€	-21,5%
Achats consommés	1 k€	0 k€	+1 k€	+124,8%
Marge globale	5 362 k€	6 831 k€	-1 469 k€	-21,5%
Charges de fonctionnement	2 574 k€	2 990 k€	-415 k€	-13,9%
Valeur ajoutée	2 787 k€	3 841 k€	-1 055 k€	-27,4%
Subvention de l'exploitation	11 k€	155 k€	-144 k€	-92,7%
Impôts et taxes	336 k€	409 k€	-74 k€	-18%
Charges de personnel	2 941 k€	2 847 k€	+95 k€	+3,3%
Excédent brut d'exploitation	-479 k€	740 k€	-1 218 k€	
Transfert de charges	24 k€	25 k€	+3 k€	+13,4%
Reprises sur provisions	0 k€	1 k€	-1 k€	
Autres produits d'exploitation	0 k€	6 k€	-6 k€	-96,3%
Dotations aux amortissements	1 390 k€	1 279 k€	+111 k€	+8,7%
Dotations aux provisions	12 k€	0 k€	+12 k€	
Autres charges d'exploitation	18 k€	20 k€	-2 k€	-8,7%
Résultat d'exploitation	-1 873 k€	-533 k€	-1 340 k€	-251,7%
Résultat financier	-234 k€	-242 k€	+8 k€	+3,2%
Résultat courant	-2 113 k€	-772 k€	-1 340 k€	-173,6%
Résultat exceptionnel	265 k€	286 k€	-21 k€	-7,4%
Résultat de l'exercice	-1 848 k€	-487 k€	-1 361 k€	-279,4%
Capacité d'autofinancement	-356 k€	506 k€	-1 212 k€	

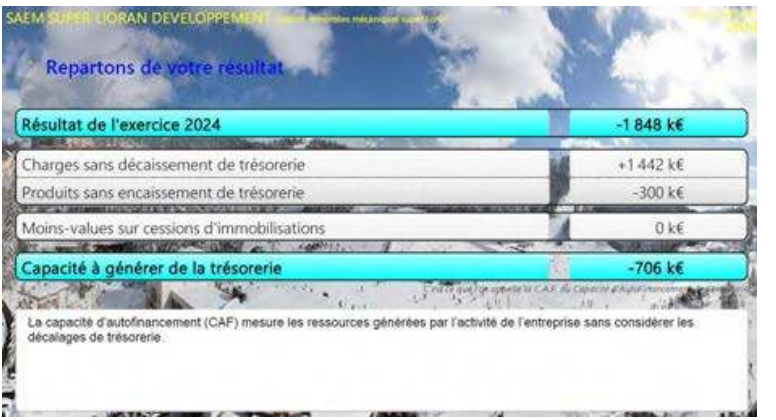
SAEM SUPER LIORAN DEVELOPPEMENT
Repartons de votre résultat
Résultat de l'exercice 2024
-1 848 k€
Charges sans décaissement de trésorerie
+1 442 k€
Produits sans encaissement de trésorerie
-300 k€
Moins-values sur cessions d'immobilisations
0 k€
Capacité à générer de la trésorerie
-706 k€
La capacité d'autofinancement (CAF) mesure les ressources générées par l'activité de l'entreprise sans considérer les décalages de trésorerie.

SAEM SUPER LIORAN DEVELOPPEMENT
Les flux de votre trésorerie
SOLDE DE TRÉSORERIE 2023
1 320,9 k€
-705,5 k€
+1 630 k€
+650 k€
ENTRÉES SORTIES
-1 329,5 k€
+20,7 k€
-320,6 k€
+283,5 k€
DÉCALAGES D'EXPLOITATION
-1 244,9 k€
+1 382,7 k€
-126,6 k€
SOLDE DE TRÉSORERIE 2024
1 565,9 k€

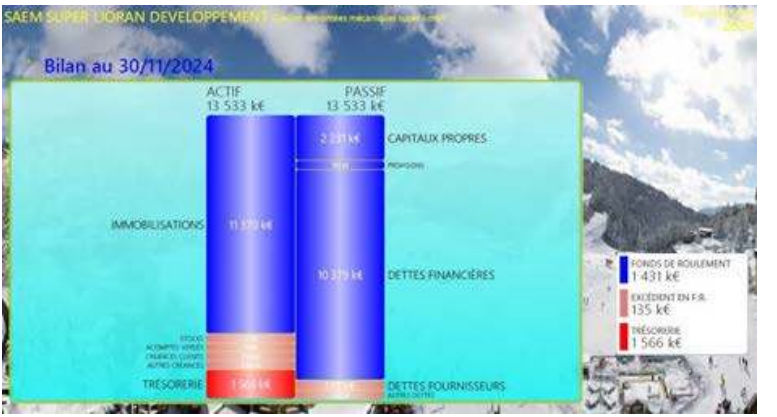
SAEM SUPER LIORAN DEVELOPPEMENT
Bilan au 30/11/2024
ACTIF
13 533 k€
PASSIF
13 533 k€
CAPITAUX PROPRES
IMMOBILISATIONS
DETTES FINANCIÈRES
TRÉSORERIE
DETTES FOURNISSEURS
FONDS DE ROULEMENT
1 431 k€
EXCÉDENT EN F.R.
135 k€
TRÉSORERIE
1 566 k€

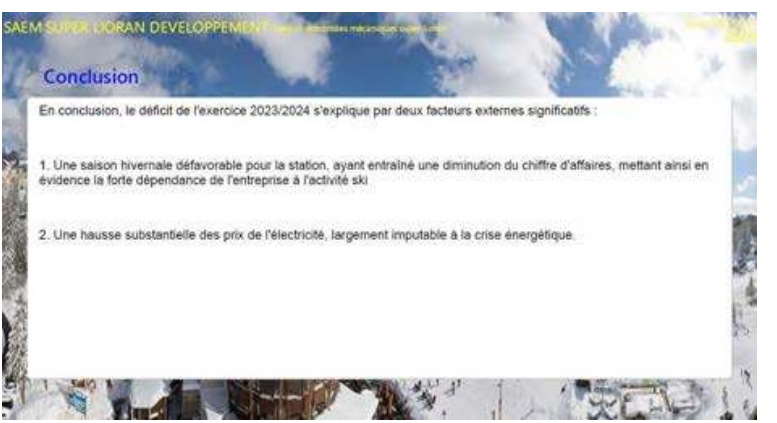
SAEM SUPER LIORAN DEVELOPPEMENT
Conclusion
En conclusion, le déficit de l'exercice 2023/2024 s'explique par deux facteurs externes significatifs :
1. Une saison hivernale défavorable pour la station, ayant entraîné une diminution du chiffre d'affaires, mettant ainsi en évidence la forte dépendance de l'entreprise à l'activité ski
2. Une hausse substantielle des prix de l'électricité, largement imputable à la crise énergétique.

Attestation de régularité fiscale

RÉPUBLIQUE FRANÇAISE
Liberté
Égalité
Fraternité

Direction générale des Finances publiques

ATTESTATION DE REGULARITE FISCALE
TAX CLEARANCE CERTIFICATE

Numéro de délivrance *Certificate number* : 19091078

La société désignée ci-dessous *The company named below* :

DENOMINATION DE LA SOCIETE *Name of the company* :
SEM SAEM SUPER LIORAN DEVELOPPEMENT

ADRESSE DU PRINCIPAL ETABLISSEMENT *Address of the main establishment* :
LE LIORAN
15300 LAVEISSIERE

N° SIREN *Tax identification number (SIREN number)* : 394831085

est en règle au regard des obligations fiscales suivantes
is in good standing with respect to the following tax obligations :

- Dépôt des déclarations de résultats et de TVA
Filing of corporate income tax and VAT returns
- Paiement de la TVA[1]
Payment of VAT
- Paiement de l'impôt sur les sociétés[1]
Payment of corporate income tax

Date de délivrance *Date of issue* : **27/03/2025**

Service gestionnaire *The administrative service* :
SERVICE IMPOTS DES ENTREPRISES DU CANTAL
EQUIPE IFU
11 PLACE DE LA PAIX
15002 AURILLAC CEDEX

Tél. : 0471434465
SIE.CANTAL@DGFIP.FINANCES.GOUV.FR

[1] Y compris les pénalités y afférent éventuellement mises à sa charge *Including any penalties*

2) Rapport et rapport spécial du Commissaire aux comptes

ESCURA

Régine MARTIN
regine.rigaudeau@cab-escura.com
Expert-Comptable
Commissaire aux Comptes

Henri-Michel CHARMES
henrimichel.charmes@cab-escura.com
Expert-Comptable
Commissaire aux Comptes

Anne BRÉCHARD
anne.brechard@cab-escura.com
Expert-Comptable
Commissaires aux Comptes

SAEM SUPER LIORAN DEVELOPPEMENT

Société Anonyme d'économie mixte au capital de 973 415,50 €
Siège social : Gare du téléphérique, 15300 Le Lioran
R.C.S : AURILLAC 394831085

Rapport du commissaire aux comptes sur les comptes annuels

Assemblée générale d'approbation des comptes de l'exercice clos le 30/11/2024

CABINET ESCURA & ASSOCIÉS - 4, Rue du Viaduc - 15000 Aurillac - Tél. : 06 71 48 38 94 - www.cab-escura.com
Société par actions simplifiée d'Expertise Comptable et de Commissariat aux Comptes au capital de 448 713,66 Euros.
Inscrite au tableau de l'Ordre des Experts Comptables de la région Auvergne-Rhône-Alpes. Inscrite auprès de la Cour d'Appel de Lyon Riom : RCS AURILLAC B 397799311

A l'assemblée générale de la SAEM SUPER LIORAN DEVELOPPEMENT

Opinion

En exécution de la mission qui nous a été confiée par votre assemblée générale, nous avons effectué l'audit des comptes annuels de la SAEM SUPER LIORAN DEVELOPPEMENT relatifs à l'exercice clos le 30/11/2024, tels qu'ils sont joints au présent rapport.

Nous certifions que les comptes annuels sont, au regard des règles et principes comptables français, réguliers et sincères et donnent une image fidèle du résultat des opérations de l'exercice écoulé ainsi que de la situation financière et du patrimoine de la société à la fin de cet exercice.

Fondement de l'opinion

Référentiel d'audit

Nous avons effectué notre audit selon les normes d'exercice professionnel applicables en France. Nous estimons que les éléments que nous avons collectés sont suffisants et appropriés pour fonder notre opinion.

Les responsabilités qui nous incombent en vertu de ces normes sont indiquées dans la partie « Responsabilités du commissaire aux comptes relatives à l'audit des comptes annuels » du présent rapport.

Indépendance

Nous avons réalisé notre mission d'audit dans le respect des règles d'indépendance prévues par le code de commerce et par le code de déontologie de la profession de commissaire aux comptes, sur la période du 01/12/2023 à la date d'émission de notre rapport.

Justification des appréciations

En application des dispositions des articles L.821-53 et R.821-180 du code de commerce relatives à la justification de nos appréciations, nous vous informons que les appréciations les plus importantes auxquelles nous avons procédé, selon notre jugement professionnel, ont porté sur le caractère approprié des principes comptables appliqués.

Les appréciations ainsi portées s'inscrivent dans le contexte de l'audit des comptes annuels pris dans leur ensemble et de la formation de notre opinion exprimée ci-avant. Nous n'exprimons pas d'opinion sur des éléments de ces comptes annuels pris isolément.

Vérifications spécifiques

Nous avons également procédé, conformément aux normes d'exercice professionnel applicables en France, aux vérifications spécifiques prévues par les textes légaux et réglementaires.

Nous n'avons pas d'observation à formuler sur la sincérité et la concordance avec les comptes annuels des informations données dans le rapport de gestion du Conseil d'Administration et dans les autres documents sur la situation financière et les comptes annuels adressés aux actionnaires. En application de la loi, nous vous signalons que les informations relatives aux délais de paiement prévues à l'article

D.441-6 du code de commerce ne sont pas mentionnées dans le rapport de gestion. En conséquence nous ne pouvons attester de leur sincérité et de leur concordance avec les comptes annuels.

Responsabilités de la direction et des personnes constituant le gouvernement d'entreprise relatives aux comptes annuels

Il appartient à la direction d'établir des comptes annuels présentant une image fidèle conformément aux règles et principes comptables français ainsi que de mettre en place le contrôle interne qu'elle estime nécessaire à l'établissement de comptes annuels ne comportant pas d'anomalies significatives, que celles-ci proviennent de fraudes ou résultent d'erreurs.

Lors de l'établissement des comptes annuels, il incombe à la direction d'évaluer la capacité de la société à poursuivre son exploitation, de présenter dans ces comptes, le cas échéant, les informations nécessaires relatives à la continuité d'exploitation et d'appliquer la convention comptable de continuité d'exploitation, sauf s'il est prévu de liquider la société ou de cesser son activité.

Les comptes annuels ont été arrêtés par le Conseil d'Administration.

Responsabilités du commissaire aux comptes relatives à l'audit des comptes annuels

Il nous appartient d'établir un rapport sur les comptes annuels. Notre objectif est d'obtenir l'assurance raisonnable que les comptes annuels pris dans leur ensemble ne comportent pas d'anomalies significatives. L'assurance raisonnable correspond à un niveau élevé d'assurance, sans toutefois garantir qu'un audit réalisé conformément aux normes d'exercice professionnel permet de systématiquement détecter toute anomalie significative. Les anomalies peuvent provenir de fraudes ou résulter d'erreurs et sont considérées comme significatives lorsque l'on peut raisonnablement s'attendre à ce qu'elles puissent, prises individuellement ou en cumulé, influencer les décisions économiques que les utilisateurs des comptes prennent en se fondant sur ceux-ci.

Comme précisé par l'article L.821-55 du code de commerce, notre mission de certification des comptes ne consiste pas à garantir la viabilité ou la qualité de la gestion de votre société.

Dans le cadre d'un audit réalisé conformément aux normes d'exercice professionnel applicables en France, le commissaire aux comptes exerce son jugement professionnel tout au long de cet audit. En outre :

- il identifie et évalue les risques que les comptes annuels comportent des anomalies significatives, que celles-ci proviennent de fraudes ou résultent d'erreurs, définit et met en œuvre des procédures d'audit face à ces risques, et recueille des éléments qu'il estime suffisants et appropriés pour fonder son opinion. Le risque de non-détection d'une anomalie significative provenant d'une fraude est plus élevé que celui d'une anomalie significative résultant d'une erreur, car la fraude peut impliquer la collusion, la falsification, les omissions volontaires, les fausses déclarations ou le contournement du contrôle interne ;

- il prend connaissance du contrôle interne pertinent pour l'audit afin de définir des procédures d'audit appropriées en la circonstance, et non dans le but d'exprimer une opinion sur l'efficacité du contrôle interne ;

- il apprécie le caractère approprié des méthodes comptables retenues et le caractère raisonnable des estimations comptables faites par la direction, ainsi que les informations les concernant fournies dans les comptes annuels ;

- il apprécie le caractère approprié de l'application par la direction de la convention comptable de continuité d'exploitation et, selon les éléments collectés, l'existence ou non d'une incertitude significative liée à des événements ou à des circonstances susceptibles de mettre en cause la capacité de la société à poursuivre son exploitation. Cette appréciation s'appuie sur les éléments collectés jusqu'à la date de son rapport, étant toutefois rappelé que des circonstances ou événements ultérieurs pourraient mettre en cause la continuité d'exploitation. S'il conclut à l'existence d'une incertitude significative, il attire l'attention des lecteurs de son rapport sur les informations fournies dans les comptes annuels au sujet de cette incertitude ou, si ces informations ne sont pas fournies ou ne sont pas pertinentes, il formule une certification avec réserve ou un refus de certifier ;

- il apprécie la présentation d'ensemble des comptes annuels et évalue si les comptes annuels reflètent les opérations et événements sous-jacents de manière à en donner une image fidèle.

Fait à Aurillac, le 24 avril 2025

Le Commissaire aux comptes

La SAS ESCURA & ASSOCIES

Anne BRECHARD
Directrice générale
Commissaire aux comptes associée

SA SUPER LIORAN DEVELOPPEMENT

Bilan Actif

		30/11/2024			30/11/2023
		Brut	Amort. et Dépréc.	Net	Net
	Capital souscrit non appelé (1)	2 046 540		2 046 540	
ACTIF IMMOBILISE	**IMMOBILISATIONS INCORPORELLES**				
	Frais d'établissement				
	Frais de développement				
	Concessions brevets droits similaires	130 692	126 298	4 504	12 018
	Fonds commercial (1)				
	Autres immobilisations incorporelles				
	Avances et acomptes				
	IMMOBILISATIONS CORPORELLES				
	Terrains				
	Constructions	1 861 240	1 620 306	240 934	267 189
	Installations techniques,mat. et outillage indus.	20 914 608	10 012 414	10 902 195	11 909 624
	Autres immobilisations corporelles	1 225 600	1 008 640	216 960	247 422
	Immobilisations en cours				
	Avances et acomptes				
	IMMOBILISATIONS FINANCIERES (2)				
	Participations évaluées selon mise en équival.				
	Autres participations				
	Créances rattachées à des participations				
	Autres titres immobilisés				
	Prêts				
	Autres immobilisations financières	2 997		2 997	2 997
	TOTAL (I)	24 130 338	12 768 658	11 365 680	12 439 252
ACTIF CIRCULANT	**STOCKS ET EN-COURS**				
	Matières premières, approvisionnements				
	En-cours de production de biens				
	En-cours de production de services				
	Produits intermédiaires et finis				
	Marchandises	9 913	8 000	1 913	1 913
	Avances et Acomptes versés sur commandes	5 656		5 656	8 828
	CREANCES (3)				
	Créances clients et comptes rattachés	319 049	64 377	254 672	560 101
	Autres créances	201 114		201 114	1 614 181
	Capital souscrit appelé, non versé				
	VALEURS MOBILIERES DE PLACEMENT	860 626		860 626	685 030
	DISPONIBILITES	705 229		705 229	835 826
COMPTES DE REGULARISATION	Charges constatées d'avance	137 927		137 927	114 095
	TOTAL (II)	2 239 514	72 377	2 167 137	3 619 973
	Frais d'émission d'emprunt à étaler (IV)				
	Primes de remboursement des obligations (V)				
	Ecarts de conversion actif (VI)				
	TOTAL ACTIF (I à VI)	26 421 392	12 836 035	13 583 357	16 059 225

(1) dont droit au bail
(2) dont immobilisations financières à moins d'un an — 2 997 — 2 997
(3) dont créances à plus d'un an

CABINET ESCURA et ASSOCIES
Commissaires aux Comptes
4 Rue du Viaduc
15000 AURILLAC

SA SUPER LIORAN DEVELOPPEMENT

Bilan Passif

		30/11/2024	30/11/2023
Capitaux Propres	Capital social ou individuel	3 019 955	973 416
	Primes d'émission, de fusion, d'apport ...		
	Ecarts de réévaluation		
	RESERVES		
	Réserve légale	97 342	97 342
	Réserves statutaires ou contractuelles		
	Réserves réglementées		
	Autres réserves	276 586	768 263
	Report à nouveau		
	Résultat de l'exercice	(1 848 125)	(487 116)
	Subventions d'investissement	2 731 425	3 011 813
	Provisions réglementées		
	Total des capitaux propres	4 277 184	4 363 716
Autres fonds propres	Produits des émissions de titres participatifs		
	Avances conditionnées		
	Total des autres fonds propres		
Provisions	Provisions pour risques		
	Provisions pour charges	191 173	155 800
	Total des provisions	191 173	155 800
DETTES (1)	DETTES FINANCIERES		
	Emprunts obligataires convertibles		
	Autres emprunts obligataires		
	Emprunts dettes auprès des établissements de crédit (2)	6 748 697	9 422 129
	Emprunts et dettes financières divers (3)	1 630 000	
	Avances et acomptes reçus sur commandes en cours		14 783
	DETTES D'EXPLOITATION		
	Dettes fournisseurs et comptes rattachés	515 734	1 757 792
	Dettes fiscales et sociales	195 567	325 516
	DETTES DIVERSES		
	Dettes sur immobilisations et comptes rattachés		3 997
	Autres dettes	25 003	15 492
	Produits constatés d'avance (1)		
	Total des dettes	11 115 000	11 539 709
	Ecarts de conversion passif		
	TOTAL PASSIF	15 583 357	16 059 225
	Résultat de l'exercice exprimé en centimes	(1 848 124,50)	(487 116,18)
(1)	Dettes et produits constatés d'avance à moins d'un an	2 122 615	3 108 194
(2)	Dont concours bancaires courants, et soldes créditeurs de banques et CCP		
(3)	Dont emprunts participatifs		

CABINET ESCURA et ASSOCIES
Commissaires aux Comptes
4 Rue du Viaduc
15000 AURILLAC

SA SUPER LIORAN DEVELOPPEMENT

Compte de Résultat

		30/11/2024 12 mois	%C.A.	30/11/2023 12 mois	%C.A.	Variations	%
PRODUITS D'EXPLOITATION	Ventes de marchandises			347	0,01	(347)	-100,00
	Production vendue (Biens)						
	Production vendue (Services et Travaux)	5 362 271	100,00	6 830 455	99,99	(1 468 184)	-21,49
	Montant net du chiffre d'affaires	5 362 271	100,00	6 830 802	100,00	(1 468 531)	-21,50
	Productions stockée						
	Production immobilisée						
	Subventions d'exploitation	11 320	0,21	155 178	2,27	(143 858)	-92,71
	Reprises sur prov. et amort., transfert de chges	24 291	0,45	22 030	0,32	2 261	10,26
	Autres produits	219		5 961	0,09	(5 742)	-96,32
	Total des produits d'exploitation	5 398 101	100,67	7 013 969	102,68	(1 615 868)	-23,04
CHARGES D'EXPLOITATION	Achats de marchandises	580	0,01	258		322	124,65
	Variation de stock						
	Achats de matières et autres approv.						
	Variation de stock						
	Autres achats et charges externes	2 574 236	48,01	2 989 693	43,77	(415 457)	-13,90
	Impôts, taxes et versements assimilés	335 746	6,26	409 366	5,99	(73 620)	-17,98
	Salaires et traitements	2 138 330	39,88	2 076 694	30,40	61 636	2,97
	Charges sociales du personnel	803 056	14,98	769 845	11,27	33 210	4,31
	Cotisations personnelles de l'exploitant						
	Dotations aux amort., aux dépr. et aux prov.	1 406 934	26,24	1 279 443	18,73	127 492	9,96
	Autres charges	18 118	0,34	19 854	0,29	(1 736)	-8,75
	Total des charges d'exploitation	7 277 001	135,71	7 545 152	110,48	(268 151)	-3,55
	RESULTAT D'EXPLOITATION	(1 878 899)	-35,04	(531 183)	-7,78	(1 347 717)	253,72
PRODUITS FINANCIERS	Opérat. comm. Bénéfice attribué ou perte transférée						
	Perte supportée ou bénéfice transféré						
	De participations						
	Autres valeurs mob. et créances d'actif immo.						
	Autres intérêts et produits assimilés	42 900	0,80	23 884	0,35	19 016	79,62
	Reprises sur prov. et dépr. et transfert de chges						
	Différences positives de change						
	Produits nets sur cessions de val. mob. de plac.						
	Total des produits financiers	42 900	0,80	23 884	0,35	19 016	79,62
CHARGES FINANCIERES	Dotations aux amort., aux dépr. et aux prov.						
	Intérêts et charges assimilées	276 825	5,16	265 601	3,89	11 224	4,23
	Différences négatives de change						
	Chges nettes sur cessions de val. mob. de plac.						
	Total des charges financières	276 825	5,16	265 601	3,89	11 224	4,23
	RESULTAT FINANCIER	(233 925)	-4,36	(241 717)	-3,54	7 792	-3,22
	RESULTAT COURANT AVANT IMPOTS	(2 112 825)	-39,40	(772 900)	-11,31	(1 339 925)	173,36
	Total des produits exceptionnels	310 500	5,79	305 036	4,47	5 470	1,79
	Total des charges exceptionnelles	45 800	0,85	19 252	0,28	26 553	137,92
	RESULTAT EXCEPTIONNEL	264 700	4,94	285 764	4,18	(21 064)	-7,38
	Participation des salariés						
	Impôts sur les bénéfices						
	TOTAL DES PRODUITS	5 751 507	107,26	7 342 889	107,50	(1 591 382)	-21,67
	TOTAL DES CHARGES	7 599 631	141,72	7 809 005	114,33	(209 374)	-2,68
	RESULTAT DE L'EXERCICE	(1 848 125)	-34,47	(467 116)	-7,13	(1 381 008)	295,65

CABINET ESCURA et ASSOCIES
Commissaires aux Comptes
4 Rue du Viaduc
15000 AURILLAC

CABINET ESCURA et ASSOCIES
Commissaires aux Comptes
4 Rue du Viaduc
15000 AURILLAC

ANNEXE

Règles et Méthodes Comptables

Les comptes sociaux de la **SAEM SUPER LIORAN DEVELOPPEMENT** sont établis conformément aux règles et principes comptables généralement admis en France selon les dispositions du plan comptable général (Règlement ANC 2014-03 relatif au PCG).

Le bilan de l'exercice présente un total de **15 583 357** euros.

Le compte de résultat, présenté sous forme de liste, affiche un total **produits** de **5 751 507** euros et un total **charges** de **7 599 631** euros,dégageant ainsi un **résultat** de **-1 848 125** euros.

L'exercice considéré débute le **01/12/2023** et finit le **30/11/2024.**
Il a une durée de **12** mois.

Les conventions générales comptables ont été appliquées conformément aux hypothèses de base :
- continuité de l'exploitation.
- permanence des méthodes comptables d'un exercice à l'autre.
- indépendance des exercices.

Aucun changement dans les méthodes d'évaluation et dans les méthodes de présentation n'a été apporté.

Les principales méthodes utilisées sont :

CABINET ESCURA & ASSOCIES
Commissaires aux Comptes
4 Rue du Vendus
15000 AURILLAC

Immobilisations

Les immobilisations corporelles sont évaluées à leur coût d'acquisition (prix d'achat et frais accessoires, hors frais d'acquisition des immobilisations) ou à leur coût de production.

Les amortissements pour dépréciation sont calculés suivant le mode linéaire ou dégressif en fonction de la durée normale d'utilisation des biens.

Les éléments non amortissables de l'actif immobilisé sont inscrits pour leur valeur brute constituée par le coût d'achat hors frais accessoires. Lorsque la valeur d'inventaire est inférieure à la valeur brute, une provision pour dépréciation est constituée du montant de la différence. Il n'y a pas de composants décelés, ni de changements dans la

Règles et Méthodes Comptables

durée d'amortissements des immobilisations;

Les amortissements sont calculés en fonction de leur durée d'usage, car les seuils prévus par l'avis 2005-D du 1er juin 2005 ne sont pas atteints.

Stocks et en cours

Les matières et marchandises ont été évaluées à leur coût d'acquisition (prix d'achat et frais accessoires).

Les produits en cours de production et les produits finis ont été évalués à leur coût de production, en éliminant la sous-activité.

Une provision pour dépréciation des stocks égale à la différence entre la valeur brute et le cours du jour ou la valeur de réalisation déduction faite des frais proportionnels de vente, est effectuée lorsque cette valeur brute est inférieure.

CABINET ESCUDA et ASSOCIES
4 Rue du Vieux
15000 AURILLAC

Créances et dettes

Les créances et les dettes ont été évaluées pour leur valeur nominale.
Les créances ont, le cas échéant, été dépréciées par voie de provision pour tenir compte des difficultés de recouvrement auxquelles elles étaient susceptibles de donner lieu.
Les créances clients présentées dans le tableau de financement, ont été retenues pour leur valeur brute, conformément aux principes comptables.

Disponibilités

Les liquidités disponibles en banque ou en caisse ont été évaluées pour leur valeur nominale.

Achats

Les frais accessoires d'achat payés à des tiers n'ont pas été incorporés dans les comptes d'achat, mais ont été comptabilisés dans les différents comptes de charge correspondant à leur nature.

Informations complémentaires pour donner une image fidèle

Informations complémentaires:

Cautions financières

- Le Conseil départemental du Cantal est caution à hauteur de 50% des dettes contractées auprés des établissements financiers.

Engagements financiers en matière de crédits-baux

- redevances de l'exercice: 87.079,89 €

CABINET ESCUNA et ASSOCIES
Commissariat aux Comptes
4 Rue du Bourgès
15000 AURILLAC

Augmentation de capital

Conformément à la décision de l'Assemblée générale extraordinaire du 23 décembre 2023, et en application des dispositions de l'article L. 225-129-2 du Code de commerce, le Conseil d'administration dispose d'une délégation de compétences lui permettant de procéder, en une ou plusieurs fois, à une augmentation de capital en numéraire d'un montant maximum de 2,5 millions d'euros, et ce, pour une durée de 26 mois à compter du 23 décembre 2023.

Le Conseil d'administration est donc compétent pour décider une ou plusieurs augmentations de capital social avec maintien du droit préférentiel de souscription, fixer les conditions d'émission, et notamment le prix de souscription, réduire le coût d'émission, et prendre toutes les mesures nécessaires à la réalisation de ces augmentations.

A ce jour, la société a reçu des engagements de souscription à l'augmentation de capital de 2,5 millions pour un montant de 2.047 K€, comptabilisé en capital sousrit non appelé.

Apport en compte courant d'associés

Le Conseil d'administration de la société, réuni le 22 mai 2024, a pris acte du déficit prévisionnel pour l'exercice comptable clos au 30 novembre 2024. Afin d'assurer le maintien de ses ressources, le Conseil a autorisé le président de la société à saisir le Conseil départemental pour solliciter une contribution sous la forme d'un apport compte courant d'associés, d'un montant de 1 630 000 euros. Cet apport doit être remboursé au plus tard ele 01/07/2026. Cet apport n'est pas rémunéré.

SA SUPER LIORAN DEVELOPPEMENT

Immobilisations

		Valeurs brutes début d'exercice	Mouvements de l'exercice – Augmentations – Réévaluations	Augmentations – Acquisitions	Diminutions – Virt p.à p.	Diminutions – Cessions	Valeurs brutes au 30/11/20
INCORPORELLES	Frais d'établissement et de développement						
	Autres	130 892					130 892
	TOTAL IMMOBILISATIONS INCORPORELLES	130 892					130 892
CORPORELLES	Terrains						
	Constructions sur sol propre						
	sur sol d'autrui	1 336 123		44 984			1 381 107
	instal. agenct aménagement	480 133					480 133
	Instal technique, matériel outillage industriels	20 666 361		248 248			20 914 608
	Instal., agencement, aménagement divers	956 106		20 038		5 430	970 714
	Matériel de transport	118 018		12 713			130 731
	Matériel de bureau, mobilier	124 155					124 155
	Emballages récupérables et divers						
	Immobilisations corporelles en cours						
	Avances et acomptes						
	TOTAL IMMOBILISATIONS CORPORELLES	23 680 895		325 982		5 430	24 001 448
FINANCIERES	Participations évaluées en équivalence						
	Autres participations						
	Autres titres immobilisés						
	Prêts et autres immobilisations financières	2 997					2 997
	TOTAL IMMOBILISATIONS FINANCIERES	2 997					2 997
	TOTAL	23 814 785		325 982		5 430	24 135 338

CABINET ESCURA et ASSOCIES
Commissaires aux Comptes
4 Rue de Vaulx
15000 AURILLAC

SA SUPER LIORAN DEVELOPPEMENT

Amortissements

		Amortissements début d'exercice	Mouvements de l'exercice		Amortissements au 30/11/2024
			Dotations	Diminutions	
INCORPORELLES	Frais d'établissement et de développement				
	Fonds commercial				
	Autres immobilisations incorporelles	118 873	7 425		126 298
	TOTAL IMMOBILISATIONS INCORPORELLES	118 873	7 425		126 298
CORPORELLES	Terrains				
	Constructions sur sol propre				
	sur sol d'autrui	1 108 958	36 579		1 145 538
	instal. agencement aménagement	440 108	34 680		474 788
	Instal technique, matériel outillage industriels	8 756 737	1 255 677		10 012 414
	Autres instal., agencement, aménagement divers	737 981	46 306		784 287
	Matériel de transport	106 875	2 872		109 748
	Matériel de bureau, mobilier	106 001	6 606		112 607
	Emballages récupérables et divers				
	TOTAL IMMOBILISATIONS CORPORELLES	11 256 660	1 382 700		12 639 360
	TOTAL	11 375 533	1 390 125		12 765 658

Ventilation des mouvements affectant la provision pour amortissements dérogatoires

	Dotations			Reprises			Mouvement net des amortissements à la fin de l'exercice
	Différentiel de durée et mat	Mode dégressif	Amort. fiscal exceptionnel	Différentiel de durée et mat	Mode dégressif	Amort. fiscal exceptionnel	
Frais d'établissement et de développement							
Fonds commercial							
Autres immobilisations incorporelles							
TOTAL IMMOB INCORPORELLES							
Terrains							
Constructions sur sol propre							
sur sol d'autrui							
instal. agencement. aménag							
Instal. technique matériel outillage industriels							
Instal générales Agenct aménagt divers							
Matériel de transport							
Matériel de bureau, informatique, mobilier							
Emballages récupérables, divers							
TOTAL IMMOB CORPORELLES							
Frais d'acquisition de titres de participation							
TOTAL							
TOTAL GENERAL NON VENTILE							

CABINET ESCURA et ASSOCIES
Commissaires aux Comptes
4 Rue du Viaduc
15000 AURILLAC

INNOLIANCE CAUGEC Page : 12

SA SUPER LIORAN DEVELOPPEMENT

Stocks et En-cours

	30/11/2024	Début exercice	Variation des stocks Augmentation	Variation des stocks Diminution
Marchandises				
Marchandises revendues en l'état	9 913	9 913		
Approvisionnements				
Matières premières				
Autres approvisionnements				
TOTAL I	9 913	9 913		
Production				
Produits intermédiaires				
Produits finis				
Produits résiduels				
Autres				
TOTAL II				
Production en cours				
Produits				
Travaux				
Etudes				
Prestations de services				
Autres				
TOTAL III				
Production stockée (Total II + Total III)				

CABINET ESCOM et ASSOCIES
Commissaires aux Comptes
4 Rue du Viaduc
15000 AURILLAC

SA SUPER LIORAN DEVELOPPEMENT

Provisions

		Début exercice	Augmentations	Diminutions	30/11/2024
PROVISIONS REGLEMENTEES	Reconstruction gisements miniers et pétroliers				
	Provisions pour investissement				
	Provisions pour hausse des prix				
	Provisions pour amortissements dérogatoires				
	Provisions fiscales pour prêts d'installation				
	Provisions autres				
	PROVISIONS REGLEMENTEES				
PROVISIONS POUR RISQUES ET CHARGES	Pour litiges				
	Pour garanties données aux clients				
	Pour pertes sur marchés à terme				
	Pour amendes et pénalités				
	Pour pertes de change				
	Pour pensions et obligations similaires	155 800	35 373		191 173
	Pour impôts				
	Pour renouvellement des immobilisations				
	Provisions pour gros entretien et grandes révisions				
	Pour chges sociales et fiscales sur congés à payer				
	Autres				
	PROVISIONS POUR RISQUES ET CHARGES	155 800	35 373		191 173
PROVISIONS POUR DEPRECIATION	Sur immobilisations – incorporelles				
	Sur immobilisations – corporelles				
	Sur immobilisations – des titres mis en équivalence				
	Sur immobilisations – titres de participation				
	Sur immobilisations – autres immo. financières				
	Sur stocks et en-cours	8 000			8 000
	Sur comptes clients	47 567	16 810		64 377
	Autres				
	PROVISIONS POUR DEPRECIATION	55 567	16 810		72 377
	TOTAL GENERAL	211 367	52 183		263 550

Dont dotations et reprises
- d'exploitation 16 810
- financières
- exceptionnelles 35 373

Titres mis en équivalence : montant de la dépréciation à la clôture de l'exercice calculée selon les règles prévues à l'article 39-1.5e du C.G.I.

CABINET CECURA & ASSOCIES
Commissaires aux Comptes
4, Rue du Viaduc
15000 AURILLAC

INNOLIANCE CAUGEC Page : 14

SA SUPER LIORAN DEVELOPPEMENT

Créances et Dettes

		30/11/2024	1 an au plus	plus d'1 an
CREANCES	Créances rattachées à des participations			
	Prêts (1) (2)			
	Autres immobilisations financières	2 997	2 997	
	Clients douteux ou litigieux	86 648	86 648	
	Autres créances clients	232 401	232 401	
	Créances représentatives des titres prêtés			
	Personnel et comptes rattachés			
	Sécurité sociale et autres organismes sociaux			
	Impôts sur les bénéfices			
	Taxes sur la valeur ajoutée	97 637	97 637	
	Autres impôts, taxes versements assimilés			
	Divers	37 493	37 493	
	Groupe et associés (2)			
	Débiteurs divers	65 984	65 984	
	Charges constatées d'avances	137 927	137 927	
	TOTAL DES CREANCES	661 087	661 087	

(1) Prêts accordés en cours d'exercice
(1) Remboursements obtenus en cours d'exercice
(2) Prêts et avances consentis aux associés (personnes physiques)

CABINET ESCUDIER ET ASSOCIES
Conseil en Entreprise
4 Rue du Vieuxtemps
15000 AURILLAC

		30/11/2024	1 an au plus	1 à 5 ans	plus de 5 ans
DETTES	Emprunts obligataires convertibles (1)				
	Autres emprunts obligataires (1)				
	Emp. dettes ets de crédit à 1an max. à l'origine (1)				
	Emp. dettes ets de crédit à plus 1an à l'origine (1)	5 748 697	1 386 312	4 479 606	2 882 779
	Emprunts et dettes financières divers (1) (2)				
	Fournisseurs et comptes rattachés	515 734	515 734		
	Personnel et comptes rattachés	54 064	54 064		
	Sécurité sociale et autres organismes sociaux	96 880	96 880		
	Impôts sur les bénéfices				
	Taxes sur la valeur ajoutée	8 403	8 403		
	Obligations cautionnées				
	Autres impôts, taxes et assimilés	36 220	36 220		
	Dettes sur immobilisations et comptes rattachés				
	Groupe et associés (2)	1 630 000		1 630 000	
	Autres dettes	25 003	25 003		
	Dette représentative de titres empruntés				
	Produits constatés d'avance				
	TOTAL DES DETTES	11 115 000	2 122 615	6 109 606	2 882 779

(1) Emprunts souscrits en cours d'exercice 650 000
(1) Emprunts remboursés en cours d'exercice 1 329 518
(2) Emprunts dettes associés (personnes physiques) 1 630 000

SA SUPER LIORAN DEVELOPPEMENT

Produits à recevoir

		30/11/2024
Total des Produits à recevoir		139 121
Autres créances clients		38 208
Factures a etablir	38 208	
Autres créances		100 914
Avoir a recevoir	62 824	
Etat produits à recevoir	37 493	
Interets courus	590	

CABINET ESCURA et ASSOCIES
Commissariat aux Comptes
4 Rue du Viaduc
15000 AURILLAC

SA SUPER LIORAN DEVELOPPEMENT

Charges constatées d'avance

	Période	Montants	30/11/2024
Charges constatées d'avance - EXPLOITATION		137 927	137 927
Charges constatées d'avance - FINANCIERES			
Charges constatées d'avance - EXCEPTIONNELLES			
TOTAL			137 927

CABINET [illegible]
[illegible]
4 Rue du Viaduc
15000 AURILLAC

INNOLIANCE CAUGEC Page : 17

SA SUPER LIORAN DEVELOPPEMENT

Charges à payer

		30/11/2024
Total des Charges à payer		332 428
Emprunts et dettes auprès des établissements de cr		10 472
Int.courus sur emprunts	10 472	
Dettes fournisseurs et comptes rattachés		248 329
Factures non parvenues	248 329	
Dettes fiscales et sociales		73 627
Conges a payer	25 742	
Compte epargne temps	27 227	
Charges sur conges a payer	10 039	
Charges sur compte epargne temps	10 619	

CABINET ESCOURA et ASSOCIES
Commissaires aux Comptes
4 Rue du Verdun
15000 AURILLAC

SA SUPER LIORAN DEVELOPPEMENT

Produits constatés d'avance

	Période	Montants	30/11/2024
Produits constatés d'avance - EXPLOITATION			
Produits constatés d'avance - FINANCIERS			
Produits constatés d'avance - EXCEPTIONNELS			
TOTAL			

INNOLIANCE CAUGEC Page : 19

SA SUPER LIORAN DEVELOPPEMENT

Capital social

ACTIONS / PARTS SOCIALES

	30/11/2024	Nombre	Val. Nominale	Montant
Du capital social début exercice		62 801,00	15,5000	973 415,50
Emises pendant l'exercice				
Remboursées pendant l'exercice				
Du capital social fin d'exercice		62 801,00	45,0877	3 019 955,47

CABINET ESCURA & ASSOCIÉS
Commissaires aux Comptes
4 Rue du Viaduc
15000 AURILLAC

SA SUPER LIORAN DEVELOPPEMENT

Effectif moyen

EFFECTIF MOYEN PAR CATEGORIE	30/11/2024	Interne	Externe
Cadres & professions intellectuelles supérieures		5	
Professions intermédiaires			
Employés		47	
Ouvriers			
TOTAL		52	

CABINET ESCURA & ASSOCIES
4 Rue de Vienne
15000 AURILLAC

SA SUPER LIORAN DEVELOPPEMENT

Produits et Charges exceptionnels

		30/11/2024
Total des produits exceptionnels		310 506
Produits exceptionnels sur opérations de gestion		10 823
Autres produits exceptionnels	5 014	
Autres produits exceptionnels 20%	5 809	
Produits exceptionnels sur opérations en capital		299 683
Amortissements des subventions	299 683	
Total des charges exceptionnelles		45 805
Charges exceptionnelles sur opération de gestion		10 432
Autres charges exceptionnelles	7 269	
Autres charges exceptionnelles nd	3 164	
Dotations exceptionnelles aux amortissements et pr		35 373
Dotations i/c	35 373	
Résultat exceptionnel		264 700

CABINET ESCRIBANO ROUGES
Commissaires aux Comptes
4 Rue du Vieuxtemps
15000 AURILLAC

Annexe libre

Indemnités de fin de carrière

A la clôture de l'exercice, le montant de la "dette actuarielle" en matière d'indemnités de fin de carrière (IFC) s'élève à 191 173 euros.

La dette actuarielle est déterminée à partir des paramètres généraux suivants :

- Année de calcul : 2024
- Taux d'actualisation : 3 %
- Méthode de calcul : Rétrospective
- Convention collective : Remontées mécaniques
- Initiative du départ : Le départ intervient à l'initiative du salarié.
- Table de mortalité : INSEE 2012-2014 - donnees prov.

En ce qui concerne les paramètres des catégories, ont été retenus :

- Age de départ prévu (sauf dérogation individuelle)
  - 64 ans pour la catégorie : Non Cadres
  - 64 ans pour la catégorie : Cadres
- Progression de salaires
  - 1% Constant pour la catégorie : Non Cadres
  - 1% Constant pour la catégorie : Cadres
- Taux de rotation
  - Fort pour la catégorie : Non Cadres
  - Faible pour la catégorie : Cadres
- Taux de charges sociales patronales
  - 38 % pour la catégorie : Non Cadres

38 % pour la catégorie : Cadres

Annexe libre

La dette actuarielle est inscrite au bilan sous forme de provision, avec les caractéristiques suivantes :

- Montant total de la provision comptabilisée à la date de clôture : 191 173 euros
- Mouvement de la provision au cours de l'exercice (+ si dotation, - si reprise) : 35 373 euros

Elle ne fait pas l'objet d'une externalisation auprès d'un organisme d'assurance.

ESCURA

Régine MARTIN
regine.cigaudere@cab-escura.com
Expert-Comptable
Commissaire aux Comptes

Henri-Michel CHARMES
henrimichel.charmes@cab-escura.com
Expert-Comptable
Commissaire aux Comptes

Anne BRECHARD
anne.brechard@cab-escura.com
Expert-Comptable
Commissaires aux Comptes

SAEM SUPER LIORAN DEVELOPPEMENT

Société Anonyme d'économie mixte au capital de 973 415,50 €
Siège social : Gare du téléphérique, 15300 Le Lioran
R.C.S : RCS AURILLAC 394831085

Rapport spécial du commissaire aux comptes sur les conventions réglementées

Assemblée générale d'approbation des comptes de l'exercice clos le 30/11/2024

CABINET ESCURA & ASSOCIÉS - 4, Rue du Viaduc - 15000 Aurillac - Tél. : 04.71.48.38.94 - www.cab-escura.com
Société par actions simplifiée d'Expertise Comptable et de Commissariat aux Comptes au capital de 448 113,64 Euros.
Inscrite au capitaux de l'Ordre des Experts Comptables de la région Auvergne-Rhône-Alpes. Inscrite auprès de la Cour d'Appel de Lyon-Riom - RCS AURILLAC B 397799511

À l'assemblée générale de la **SAEM SUPER LIORAN DEVELOPPEMENT**,

En notre qualité de commissaire aux comptes de votre société, nous vous présentons notre rapport sur les conventions réglementées.

Il nous appartient de vous communiquer, sur la base des informations qui nous ont été données, les caractéristiques, les modalités essentielles ainsi que les motifs justifiant de l'intérêt pour la société des conventions dont nous avons été avisés ou que nous aurions découvertes à l'occasion de notre mission, sans avoir à nous prononcer sur leur utilité et leur bien-fondé ni à rechercher l'existence d'autres conventions. Il vous appartient, selon les termes de l'article R225-31 du code de commerce, d'apprécier l'intérêt qui s'attachait à la conclusion de ces conventions en vue de leur approbation.

Par ailleurs, il nous appartient, le cas échéant, de vous communiquer les informations prévues à l'article R.225-31 du code de commerce relatives à l'exécution, au cours de l'exercice écoulé, des conventions déjà approuvées par l'assemblée générale.

Nous avons mis en œuvre les diligences que nous avons estimé nécessaires au regard de la doctrine professionnelle de la Compagnie nationale des commissaires aux comptes relative à cette mission. Ces diligences ont consisté à vérifier la concordance des informations qui nous ont été données avec les documents de base dont elles sont issues.

Conventions soumises à l'approbation de l'assemblée générale

Conventions autorisées et conclues au cours de l'exercice écoulé

En application de l'article L.225-40 du code de commerce, nous avons été avisés des conventions suivantes conclues au cours de l'exercice écoulé qui ont fait l'objet de l'autorisation préalable de votre conseil d'administration.

CONVENTION N°1 : Apport en compte courant d'associés

Administrateur concerné : Le Conseil départemental du Cantal

Nature : Apport d'un concours sous la forme d'un apport en compte courant d'associés.

Modalités :

Cette avance est accordée pour une durée maximale de deux ans et sera remboursée en capital au travers d'une augmentation à venir.

Montant de l'apport en compte courant d'associés : 1 630 000 euros.

Conventions déjà approuvées par l'assemblée générale

Conventions approuvées au cours d'exercices antérieurs

a) dont l'exécution s'est poursuivie au cours de l'exercice écoulé

En application de l'article R.225-30 du code de commerce, nous avons été informés que l'exécution des conventions suivantes, déjà approuvées par l'assemblée générale au cours d'exercices antérieurs, s'est poursuivie au cours de l'exercice écoulé.

CONVENTION N°1 : Garanties bancaires sur emprunts

Administrateur concerné : Le Conseil départemental du Cantal

Nature : Caution solidaire du Conseil Départemental du Cantal d'un montant de 3 994 886.30 euros.

CONVENTION N°2 : Délégation de Service Public pour la gestion et l'exploitation du domaine skiable du Lioran

Administrateur concerné : Le Conseil départemental du Cantal

Nature : Délégation de service public signée le 7 janvier 2014 pour une durée de 20 ans ayant pour objet l'exploitation et la gestion du domaine skiable du Lioran.

Modalités :

Redevance d'occupation à la charge de la SAEM Super Lioran à verser au Conseil Départementale, conformément à l'article 9 du contrat de délégation de service public, soit 0,2 % du chiffre d'affaires de l'exercice (recettes hors taxes des remontées mécaniques, hors assurances et travaux pour comptes de tiers).

Redevance d'occupation comptabilisée au titre de l'exercice 2023/2024 : 7 682,71 euros.
Redevance de contrôle comptabilisée au titre de l'exercice 2023/2024 : 3 488.26 euros.

Contribution particulière relative au service des navettes calculée sur la base suivante : Nombre de titres skieurs vendus (hors scolaires et classes de neige) X 0.23 (tarif unitaire). Le tarif unitaire sera indexé selon les mêmes modalités que le titre 1 jour adulte.

Aucune facturation a été effectuée sur cet exercice.

Contribution particulière relative à la permanence médicale à hauteur de 15% de la convention passée annuellement avec le SAMU et les autres collectivités concernées.

Montant comptabilisé sur l'exercice 2023/2024 : 0 euros.

La dépense a été prise en charge par les communes de Laveissière et de Saint-Jacques-des-Blats.

Fait à Aurillac, le 24 avril 2025

Le Commissaire aux comptes

La SAS ESCURA & ASSOCIES

Anne BRECHARD
Directrice générale
Commissaire aux comptes associée

4

3) *Budget prévisionnel et détail des investissements*

a. Budget prévisionnel 2024/2025

Page 1/10

INNOLIANCE
PARTENAIRE DE PROXIMITE

Prévisionnel saison 24/25

SAEM SUPER LIORAN DEVELOPPEMENT

Gestion RM Station Super Lioran

INNOLIANCE : 3, rue du 11 novembre 15000 AURILLAC
INNOLIANCE : 54-52 Avenue de l'Europe 46400 SAINT CERE
été d'expertise comptable inscrite au tableau de l'Ordre des Experts-Comptables d'Auvergne 05-99990229-01
Société de commissariat aux comptes inscrite auprès de la Cour d'Appel de Riom
Mail : accueil@innoliance.fr
Membre du groupement France Défi

FRANCE DEFI

Sommaire

Rapport de l'expert-comptable 3
Soldes intermédiaires de gestion....4
Capacité d'autofinancement....5
Chiffre d'affaires....7
Charges externes 8
Impôts et taxes 10
Salaires bruts....10
Charges sociales 10

INNOLIANCE : 3, rue du 11 novembre 15000 AURILLAC
INNOLIANCE : 54-52 Avenue de l'Europe 46400 SAINT CERE
été d'expertise comptable inscrite au tableau de l'Ordre des Experts-Comptables d'Auvergne 05-99990229-01
Société de commissariat aux comptes inscrite auprès de la Cour d'Appel de Riom
Mail : accueil@innoliance.fr
Membre du groupement France Défi

Rapport de l'expert-comptable

Au regard des éléments communiqués par la Direction lors de nos différents échanges et sur la base des hypothèses retenues, nous avons établi le présent dossier prévisionnel dans le respect des obligations comptables et fiscales en vigueur à ce jour.

Notre intervention s'inscrit dans le cadre d'une mission définie par les normes professionnelles de l'Ordre des Experts-Comptables, qualifiée de « mission convenue ». À ce titre, il s'agit d'une mission dite « sans assurance », au terme de laquelle nous n'émettons ni opinion, ni assurance sur les documents produits.

Les comptes prévisionnels présentés reposent sur les hypothèses formulées par la Direction, en fonction des conditions actuelles d'exploitation et des perspectives d'évolution qu'elle considère comme les plus probables.

Nous rappelons enfin que les données prévisionnelles, par définition incertaines, sont susceptibles de s'écarter, parfois de manière significative, des résultats effectivement réalisés

Fait à AURILLAC,

Le 12/05/2025

Pour le Cabinet INNOLIANCE,

Pierre TOURRETTE
Expert-comptable Associé

Signé numériquement par
Nitro Software Belgium NV -
Nitro Sign Premium de la
part de Pierre TOURRETTE
Date : 12/05/2025 12:05:36

INNOLIANCE : 3, rue du 11 novembre 15000 AURILLAC
INNOLIANCE : 54-52 Avenue de l'Europe 46400 SAINT CERE
Été d'expertise comptable inscrite au tableau de l'Ordre des Experts-Comptables d'Auvergne 05-99990229-01
Société de commissariat aux comptes inscrite auprès de la Cour d'Appel de Riom
Mail : accueil@innoliance.fr
Membre du groupement France Défi

Solde intermédiaires de gestion

Solde intermédiaires de gestion	2024	%	2025	%
Ventes de marchandises			76 000	100%
Achats effectués de marchandises			21 000	28%
Stock initial de marchandises			10 000	13%
Variation de stock de marchandises			10 000	13%
Achats consommés de marchandises			31 000	41%
Marge commerciale			45 000	59%
Prestations vendues	5 362 000	100%	6 357 000	100%
Production de l'exercice	5 362 000	100%	6 357 000	100%
Achats effectués de matières			-10 000	0%
Stock initial de matières			10 000	0%
Variation de stock de matières			10 000	0%
Marge sur production	5 362 000	100%	6 357 000	100%
Chiffre d'affaires	5 362 000	100%	6 432 000	100%
Ventes + Production réelle	5 362 000	100%	6 432 000	100%
Achats consommés			31 000	0%
Marge globale	5 362 000	100%	6 401 000	100%
Fournitures consommables	1 514 000	28%	1 799 000	28%
Services extérieurs	1 060 000	20%	1 053 000	16%
Charges externes	2 575 000	48%	2 852 000	44%
Valeur ajoutée	2 787 000	52%	3 550 000	55%
Subventions d'exploitation	11 000	0%	7 000	0%
Impôts et taxes	336 000	6%	379 000	6%
Salaires bruts (Salariés)	2 138 000	40%	2 179 000	34%
Charges sociales (Salariés)	771 000	14%	791 000	12%
Autres charges de personnel	32 000	1%	33 000	1%
Charges de personnel	2 941 000	55%	3 004 000	47%
Excédent brut d'exploitation	-478 000	-9%	174 000	3%
Transferts de charges	24 000	0%	20 000	0%
Reprises sur provisions			8 000	0%
Autres produits d'exploitation	219			
Dotations aux amortissements	1 390 000	26%	1 314 000	20%
Dotations aux provisions	17 000	0%		
Autres charges d'exploitation	18 000	0%	18 000	0%
Résultat d'exploitation	-1 879 000	-35%	-1 129 000	-18%
Produits financiers	43 000	1%	36 000	1%
Charges financières	277 000	5%	236 000	4%
Résultat financier	-234 000	-4%	-200 000	-3%
Résultat courant	-2 113 000	-39%	-1 329 000	-21%
Produits exceptionnels	311 000	6%	305 000	5%
Charges exceptionnelles	46 000	1%		
Résultat exceptionnel	265 000	5%	305 000	5%
Résultat de l'exercice	-1 848 000	-34%	-1 024 000	-16%
Capacité d'autofinancement	-706 000	-13%	-24 000	0%

INNOLIANCE : 3, rue du 11 novembre 15000 AURILLAC
INNOLIANCE : 54-52 Avenue de l'Europe 46400 SAINT CERE
Été d'expertise comptable inscrite au tableau de l'Ordre des Experts-Comptables d'Auvergne 05-99990229-01
Société de commissariat aux comptes inscrite auprès de la Cour d'Appel de Riom
Mail : accueil@innoliance.fr
Membre du groupement France Défi

Capacité d'autofinancement

Capacité d'autofinancement	2023
Résultat de l'exercice	-1 024 000
+ Dotations aux amortissements	1 314 000
- Reprises sur provisions	8 000
- Subventions virées au résultat	305 000
Capacité d'autofinancement	-24 000
- Remboursement des emprunts	1 369 000
Autofinancement net	-1 393 000

INNOLIANCE : 3, rue du 11 novembre 15000 AURILLAC
INNOLIANCE : 54-52 Avenue de l'Europe 46400 SAINT CERE
Été d'expertise comptable inscrite au tableau de l'Ordre des Experts-Comptables d'Auvergne 05-99990229-01
Société de commissariat aux comptes inscrite auprès de la Cour d'Appel de Riom
Mail : accueil@innoliance.fr
Membre du groupement France Défi

INNOLIANCE
PARTENAIRE DE PROXIMITE

Détails & Annexes

INNOLIANCE : 3, rue du 11 novembre 15000 AURILLAC
INNOLIANCE : 54-52 Avenue de l'Europe 46400 SAINT CERE
été d'expertise comptable inscrite au tableau de l'Ordre des Experts-Comptables d'Auvergne 05-99990229-01
Société de commissariat aux comptes inscrite auprès de la Cour d'Appel de Riom
Mail : accueil@innoliance.fr
Membre du groupement France Défi

FRANCE DEFI

Chiffre d'affaires prévisionnel

Remontees mecaniques 10%	Services	4 533 000	22,44%	5 550 000	100%
Recettes tyrolienne	Services	131 000	-14,77%	112 000	100%
Ventes supports forfaits 20%	Services	82 000	15,45%	95 000	100%
Recettes patinoire 20%	Services	113 000	-10,61%	101 000	100%
Luges 10%	Services	64 000	2,06%	65 000	100%
Recettes vtt	Services	75 000		75 000	100%
Golf 20%	Services	5 000		5 000	100%
Recettes billard	Services	1 000	256,75%	4 000	100%
Activites annexes exo	Services	9 000	-15,33%	7 000	100%
Activites annexes	Services	5 000	-13,67%	5 000	100%
Encarts publicitaires internet ot 20%	Services	45 000	-30,7%	31 000	100%
Commissions aes. neige	Services	62 000	22,62%	76 000	100%
Locations chambres 10%	Services	7 000	-96,56%	239	100%
Commissions distributeur	Services	626		626	100%
Facturations diverses 20%	Services	33 000	10,88%	36 000	100%
Facturations diverses exo	Services	6 000	12,79%	6 000	100%
Secours sur pistes 20%	Services	39 000	51,02%	59 000	100%
Travaux pour cd 15	Services	151 000	-16,08%	127 000	100%
Bar de la patinoire	Négoce			76 000	59%
Total		5 362 000		6 432 000	

=> Le chiffre d'affaires prévisionnel 2025 RM, exprimé hors taxes, a été établi en additionnant le chiffre d'affaires réel constaté au 31 mars 2025 (soit 5 153 K€) et le chiffre d'affaires réalisé sur la période du 1er avril 2024 au 30 novembre 2024, s'élevant à 397 K€ HT

Détail des frais généraux

Les charges externes prévues :

Charges externes	2024	2025
Fournitures consommables	1 514 000	1 799 000
Fournitures billeterie	*72 000*	*73 000*
Electricite	*1 042 000*	*1 305 000*
Gazoles non routiers	*62 000*	*75 000*
Fioul chauffage	*23 000*	*24 000*
Carburant	*16 000*	*16 000*
Eau	*19 000*	*20 000*
Lubrifiants	*15 000*	*15 000*
Gaz atelier	*3 000*	*3 000*
Chauffage la sapiniere	*37 000*	*38 000*
Petites fournitures	*13 000*	*13 000*
Vetements et equipements de travail	*25 000*	*26 000*
Fournitures patinoires	*7 000*	*7 000*
Fournitures jeux divers	*4 000*	*4 000*
Fournitures remontees mecaniques	*64 000*	*66 000*
Fournitures vehicules	*18 000*	*19 000*
Fournitures pistes	*24 000*	*24 000*
Fournitures secours	*1 000*	*1 000*
Fournitures pistes vtt	*424*	*432*
Fournitures entretien piste de luge	*51*	*52*
Fournitures neige de culture	*21 000*	*22 000*
Fournitures entretien batiments	*23 000*	*24 000*
Fournitures entretien dameuses	*17 000*	*17 000*
Fournitures administratives	*6 000*	*7 000*
Services extérieurs	1 060 000	1 053 000
Damage des pistes	*14 000*	*14 000*
Credit bail ordinateurs caisses	*3 000*	
Credit bail dameuse	*47 000*	*47 000*
Credit-bail ford ranger	*6 000*	*6 000*
Credit bail toyota	*5 000*	*5 000*
Credit bail polaris ranger	*2 000*	*2 000*
Credit-bail moto neige	*4 000*	*4 000*
Crédit-bail hyundai	*8 000*	*8 000*
Credit-bail motoneige	*4 000*	*4 000*
Credit-bail gator	*5 000*	*5 000*
Crédit-bail moto-neige linx	*4 000*	*4 000*
Location galerie commercial	*9 000*	*9 000*
Location espace maison du col de Prat de Bouc	*13 000*	*7 000*
Locations materiels	*17 000*	*17 000*
Locations pour pistes vtt	*19 000*	*19 000*
Maintenance	*86 000*	*88 000*
Entretien informatique	*8 000*	*8 000*

INNOLIANCE : 3, rue du 11 novembre 15000 AURILLAC
INNOLIANCE : 54-52 Avenue de l'Europe 46400 SAINT CERE
été d'expertise comptable inscrite au tableau de l'Ordre des Experts-Comptables d'Auvergne 05-99990229-01
Société de commissariat aux comptes inscrite auprès de la Cour d'Appel de Riom
Mail : accueil@innoliance.fr
Membre du groupement France Défi

Entretien courant rm	3 000	3 000
Entretien rm marches	64 000	59 000
Entretien des pistes	6 000	6 000
Entretien courant neige de culture	23 000	24 000
Entretien courant vehicules	9 000	9 000
Entretien dameuses	22 000	23 000
Entretien billeterie informatique	9 000	9 000
Entretien courant batiment	10 000	10 000
Entretien patinoire	48 000	30 000
Assurances ocam	193 000	203 000
Assurances perte d'exploitation	8 000	9 000
Assurances autres	198	202
Qualite et environnement	17 000	20 000
Documentation	488	498
Honoraires commissaire aux comptes	9 000	9 000
Honoraires administratifs	47 000	49 000
Honoraires juridiques	19 000	15 000
Honoraires autres	9 000	9 000
Frais d'etudes	8 000	8 000
Frais d'actes	184	188
Transports de fonds	3 000	3 000
Publicite relations publique	114 000	116 000
Depenses d'animation	17 000	18 000
Partenariats sponsoring	29 000	29 000
Subventions clubs	20 000	20 000
Frais divers dons	200	204
Frais de transport	7 000	7 000
Frais de deplacement	8 000	8 000
Receptions	2 000	2 000
Navettes		1 000
Télécommunication	21 000	21 000
Frais sur emprunts	713	
Services bancaires	40 000	42 000
Frais de securite	30 000	30 000
Cotisations professionnelles	15 000	16 000
Total	**2 575 000**	**2 852 000**

INNOLIANCE : 3, rue du 11 novembre 15000 AURILLAC
INNOLIANCE : 54-52 Avenue de l'Europe 46400 SAINT CERE
été d'expertise comptable inscrite au tableau de l'Ordre des Experts-Comptables d'Auvergne 05-99990229-01
Société de commissariat aux comptes inscrite auprès de la Cour d'Appel de Riom
Mail : accueil@innoliance.fr
Membre du groupement France Défi

Les impôts et taxes de la période :

Impôts et taxes	2024	2025
C.F.E.		47 000
C.V.A.E.		4 000
Contribution economique territoriale	48 000	
Taxe fonciere	524	500
Taxe remontees mecaniques	222 000	264 000
Taxes diverses	5 000	5 000
Taxe d'apprentissage	12 000	15 000
Formation professionnelle	47 000	44 000
Total	336 000	379 000

Les frais de personnels:

Frais de personnel	2025
Salariés	2 179 000
Salaires	*2 124 000*
Indemnite ns	*41 000*
Avantages en nature	*15 000*

Charges sociales	2025
Salariés	791 000
Salaires	*786 000*
Avantages en nature	*6 000*

b. Les investissements de la SAEM en 2024 ainsi que le prévisionnel de 2025

INVESTISSEMENTS ET TRAVAUX EN 2024

INVESTISSEMENTS / TRAVAUX	Montant de l'investissement au 30/11/2024
Remplacement des buses familiale/prairie + drainage tapis	**Payé par le CD15**
Drainage des eaux de la prairie et éboulement viaguin	**18 000,00 €**
Plateforme de stockage matériel piste de la Gare + stabilisation terrain et nettoyage	**22 000,00 €**
Variateur TSD Plomb	**36 647,00 €**
Changement bornes de contrôle TSD Baguet (4)	**36 961,00 €**
Tapis embarquements	**4 589,00 €**
Autolaveuse	**1 166,00 €**
Compresseur patinoire	**7 000,00 €**
Matériels électroménagers bar de la patinoire	**5 481,00 €**
Dalles	**10 493,00 €**
Vannes	**6 528,00 €**
Menuiseries sapinière	**4 115,00 €**
Moto neige	**11 700,00 €**
Barrières à neige	**8 022,00 €**
TOTAL INVESTISSEMENTS & TRAVAUX - AU 30/11/2024	**172 702,00 €**

TOTAL ACHATS COURANTS 2024	Montant au 30/11/2024
Carburants / chauffage / Electricité	**1 179 400,00 €**
Divers outillages / EPI	**12 866,00 €**
Maintenance des véhicules / Outillage atelier mécanique	**27 109,00 €**
Maintenance des dameuses / Outillage et main d'œuvre	**39 281,00 €**
Maintenance patinoire / Achat activité	**55 389,00 €**
Entretien bâtiments	**33 174,00 €**
TOTAL ACHATS COURANTS - AU 30/11/2024	**1 347 219,00 €**

COMPARAISON DES COMMANDES PAR ANNEE (avec GI et maintenance, tous services)	MONTANT DEPENSES
586 commandes pour l'exercice 2024	**716 176,05 €**
623 commandes pour l'exercice 2023	**1 457 657,70 €**
257 commandes pour l'exercice 2022	**399 187,14 €**
268 commandes pour l'exercice 2021	**424 601,16 €**
398 commandes pour l'exercice 2020	**483 877,00 €**
484 commandes pour l'exercice 2019	**753 224,00 €**
595 commandes pour l'exercice 2018	**934 438,00 €**
392 commandes pour l'exercice 2017	**432 064,00 €**
631 commandes pour l'exercice 2016	**1 203 222,00 €**

TRAVAUX A REALISER AU LIORAN POUR 2025

TRAVAUX		Montant
Optimisation enneigement fossés	Piste de la "Traversée"	4 000,00 €
	Piste des "Gardes"	3 000,00 €
Bike Park		15 000,00 €
Tranchée pylône tyrolienne		1 000,00 €
Barrières à neige	D8	6 500,00 €
	Sur la piste "la 11"	1 500,00 €
	Ganivelles	5 000,00 €
Concassage pistes		10 000,00 €
Location tracteur pour fauchage		6 000,00 €
Vidange retenue des gardes		2 000,00 €
Divers entretiens pistes		5 000,00 €
Location mini-pelle		15 000,00 €
TOTAL TRAVAUX		**74 000,00 €**

INVESTISSEMENTS A REALISER AU LIORAN POUR 2025

INVESTISSEMENTS	Montant
Busage viaguin	30 000,00 € 2 000,00 € amortissement/15 ans
Remplacement de 2 automates de vente	40 000,00 € 8 000,00 € amortissement/5 ans
Remplacement de 3 bornes de contrôle	30 000,00 € 6 000,00 € amortissement/5 ans
Spot photo tyrolienne	22 000,00 € 4 500,00 € amortissement/5 ans
Optimisation réseau neige de culture (sans achat de nouvel enneigeur)	30 000,00 € 3 000,00 € amortissement/10 ans
TOTAL INVESTISSEMENTS	**152 000,00 €**

VI. Programme d'entretien

1) *Les moyens en personnel et les qualifications*

Service des Remontées Mécaniques

Le service des Remontées Mécaniques comprend en tout **11 salariés « permanents »** et **2 salariés « saisonniers »** pour les travaux d'été :

* Le personnel permanent

1 Responsable Technique : Ingénieur INSA (Automatismes Electronique Informatique)
1 Adjoint au responsable technique
1 Responsable Opérationnel
1 Responsable d'exploitation et de la maintenance des remontées mécaniques
1 Adjoint au responsable d'exploitation
6 Techniciens

Détail des visites des organismes de contrôles techniques

→ Les inspections annuelles et CND des câbles des remontées mécaniques sont réalisées par PYREM CONTROLES,
→ Visite SSI Téléphérique réalisée par VOLTA SYNERGIE
→ Visite ascenseur téléphérique réalisée par AUVERGNE ASCENSEUR
→ Visites semestrielles des portes automatiques ou semi-automatiques par VERNET AUTOMATISMES
→ Visite annuelle du matériel de lutte contre l'incendie réalisée par SARL BOUVIER - TECHNIQUE DU FEU.
→ Les contrôles machinerie de la neige de culture sont réalisés par KSB SERVICES
→ Les contrôles des compresseurs de la neige de culture sont réalisés par WORTHINGTON
→ Visites annuelles des installations électriques réalisées par APAVE.
→ Visites annuelles et semestrielles des engins et appareils de levage réalisés par BUREAU VERITAS
→ Contrôles périodiques des EPI réalisés en interne par le personnel habilité.

Les qualifications & habilitations

QUALIFICATIONS - HABILITATIONS	Nombre de salariés
Travail en hauteur	21
Evacuation de remontées mécaniques en hauteur	16
Conduite 4X4 et quad	11
Conduite véhicule avec remorque	1
CACES chariot élévateur et avec nacelle	4
CACES Chariot élévateur E9 Merlo	5
CACES Tractopelle	1
Qualifié Contrôle des structures métalliques	5
Qualifié Contrôle des massifs béton armé	4
Qualifié Travaux sur câbles – Epissures – Vrillage câbles	5
Qualifié élingage complexe	3
Qualifié Contrôle des Pinces	2
Qualifié Hydraulique	5
Qualifié Soudure	2
Qualifié Electricien sur automates	1
Qualifié Electricien Ponts à thyristors	1
Habilitations électriques : BE manœuvre H0	7
Habilitations électriques : B2V/BC/BR H2V/HC	3
Habilitation contrôleur des appareils de levage	0
Habilitation contrôleur EPI	3
Diplôme Sauveteur Secouriste du Travail	4
Sensibilisation extincteurs	33

2) *Travaux réalisés sur les remontées mécaniques*

a. Références en matière de gros travaux

La SAEM du Lioran assure en interne la totalité de l'entretien et du fonctionnement de ses 21 installations à savoir :

1 téléphérique
2 télésièges débrayables
6 télésièges fixes
7 téléskis
2 tapis de remonte pente
1 piste de Déval'luge
1 Fil neige
1 Tyrolienne

En Visites annuelles : Mécaniques et Electriques

En outre, depuis 2007, la SAEM est titulaire du marché en référence.

ANNÉE	DESIGNATION DU MARCHÉ	MONTANT DU MARCHÉ
2015	**Marché Conseil départemental du Cantal** *Grandes Inspections et autres travaux*	82 281,06 € HT
2016	**Marché Conseil départemental du Cantal** *Grandes Inspections et autres travaux*	406 761,00 € HT
2017	**Marché Conseil départemental du Cantal** *Grandes Inspections et autres travaux*	65 000,00 € HT
2018	**Marché Conseil départemental du Cantal** *Grandes Inspections et autres travaux*	191 082,00 € HT
2019	**Marché Conseil départemental du Cantal** *Grandes Inspections et autres travaux*	366 916,59 € HT
2020	**Marché Conseil départemental du Cantal** *Grandes Inspections et autres travaux*	38 200,00 € HT
2021	**Marché Conseil départemental du Cantal** *Grandes Inspections et autres travaux*	186 531,96 € HT
2022	**Marché Conseil départemental du Cantal** *Grandes Inspections et autres travaux*	99 826,80 € HT
2023	**Marché Conseil départemental du Cantal** *Grandes inspections et autres travaux*	674 671,95 € HT
2024	**Marché Conseil départemental du Cantal** *Grandes inspections et autres travaux*	97 817,80 € HT

→ Les travaux dans le cadre de ces marchés ont toujours été réalisés dans les règles de l'art, dans le cadre de la règlementation appliquée aux remontées mécaniques par le Ministère de l'Ecologie, du Développement Durable et de l'Energie, contrôlés et validés par le Service Technique des Remontées Mécaniques et des Transports Guidés.

Maintenance des Installations et du domaine – 2024

TPH Plomb	VAM printemps 6j 3p 144h - automne 5j 3p 120h	264
	VAE printemps 3j 2p 48h - automne 2j 2p 32h	80
	Inspection annuelle V0 (V0 2019) 2j 3p	48
	CABLE TRACTEUR 1995-CND complet 0.25j 1p x3	6
	VEH-Désacc/Réaccouplement 0.5j 3p x3	36
	Visite mensuelle d'exploitation 0.5j 2p x4	32
	G1-Changer chargeur CH2 et 3 0.5j 2p	8
	G2-Changer chargeur+batteries 0.25j 2p	4
	G2-Instal panneau treuillage 2j 2p	32
	G1-Changer le plancher bois attente client 2j 2p	32
	G1-Quais Remplacer vis caillebotis cassées 0.5j 1p	4
	G2-Quais Remplacer vis caillebotis cassées 0.5j 1p	4
	P02-Crenoline bas pylône à souder 0.5j 2p	4
	G2-Installer caméra voie 1 ET voie 2	0
TSD Baguet	VAM 13j 2.5p + printemps 4j 2.5p	340
	VAE 6j 2p	96
	Inspection annuelle (**V0 2014**) 2j 2p	32
	CABLE 2014 - CND complet à 9 ans 0.5j 1p	4
	VEH-Quinquennale pinces 20% (N°38 à 50) 5j 2p	80
	VEH-GI pinces 20% (N°38 à 50) 0.5j 2p	8
	EXPLOIT-Visite mensuelle 0.75j 2p x4	48
	VEH-Montage/Démontage des portes VTT 2j 3p / 2j 3p	96
	G1-Nettoyage moyeux débrayables freinés 1j 2p	16
	G1-Déplacer bornes Skidata 3j 3p	72
	G1-Installation estacade Skidata/portillons 10j 3p	240
	G2-Thermique-Vidange et filtres (2023) 0.5j 2p	8
	G2-Contrôler printemps Isolement Moteur2 0.5j 2p	8
	G1-Cadenceur départ Changer joints 1.5j 2p	24
	G1-Cadenceur arrivé Changer joints 1.5j 2p	24
	G2-Cadenceur départ Changer joints 1.5j 2p	24
	G1/G2-Décennale compresseur 2j 2p	32
	G1-Toiture retendre ligne de vie 0.25j 2p	4
	G1-Tension-Accu Décennale 1j 2p	32
	P11/P10-Déplacer anémomètre + girouette (par Tyro)	0
TSD Plomb	VAM 12j 2.5p	240
	VAE 6j 2p	96
	Inspection annuelle (V0 2021) 0.5j 3p + 1j 2p	16
	CABLE 2001-CND épissure à 22 ans 0.5j 1p	4
	VEH-Quinquennale pinces 20% (N° 16 à 30) 3j 3p	72
	LIGNE-P2 à P4 Enterrer ligne sécu	X
	G2-Instal panneau treuillage 2j 2p	32
	G2-Tester grpe pesage stock LC+OC	X
TSF Remberter	VAM 4j 2.5p	80
	VAE 3j 2p	48
	Inspection annuelle VA 0.5j 3p + 0.5j 2p **+0.5j 1p V0 !!**	24
	CABLE 2004-CND épissure à 20 ans 0.5j 1p	4
	VEH-Dépose/Repose sur câble 0.5j 3p	12
	G1-Cde Changer batteries 0.25j 2p	4
	G1-Thermique Vid, filtres 1j 2p	16
	G2-Installation estacade débarquement 2j 2p	32

TSF Combe	VAM 6j 2.5p	120
	VAE 4j 2p	48
	Inspection annuelle (V0 2017) 1j 2p	16
	CABLE 2017- CND Complet à 6 ans 0.5j 1p	4
	VEH-Dépose/Repose sur câble 0.5j 3p	0
	G2-Instal panneau treuillage 2j 2p	32
	G1-Distri Changer batteries (2017) 0.25j 2p	4
	G1-Distri Changer batteries (2017) 0.25j 2p	4
	G2-Mât webcam-Incliner échelle (accident) 1j 3p	24
	G1-Skidata borne-Tester réparer 0.5j 2p	8
	DEBUT - Triennale pinces (Numéros pairs !)	
	VEH-Dépose du câble 1j 3p	24
	VEH-Dépose **50%** pinces (pairs) stock. propre 1.5j 3p	36
	VEH-Démontage et nettoyage 4j 2p	64
	VEH-Gravure des mors mobiles et fixes "Coxx" 1.5j 1p	12
	VEH-Triennale des pinces 1j 1p	8
	VEH-Remontage pinces avec graissage 1.5j 3p	36
	VEH-Repose sur le câble 1j 3p	24
	VEH-Tirage des pinces 0.5j 1p	4
	FIN - Triennale pinces	*208*
TSF Gardes	VAM 7j 2.5p	140
	VAE 4j 2p	64
	Inspection annuelle (V0 2011) 0.5j 3p + 0.5j 2p	20
	CABLE 2007-CND épissure à 16 ans 0.5j 1p	4
	VEH-Dépose/Repose sur câble 0.5j 3p	12
	G1-Thermique Changer batteries 2018 0.25j 2p	4
	G2-Massif-Ragreage 2j 2p	32
	G1-Skidata-Refaire bais réseau MC+OC	X
	G1-Installation estacade circulation personnel 5j 2p	X
	G2-Installation estacade débarquement 1.5j 2p	X
TSF Masseboeuf	VAM 4j 2.5p	80
	VAE 3j 2p	48
	Inspection annuelle (V0 2015) 1j 2p	16
	CABLE 2015-Pas de CND à 8 ans 0.5j 1p	0
	G1-Distri Changer batteries (2017) 0.25j 2p	4
	G1-Thermique Vid, filtres 1j 2p	16
	G1-Portique retour-Extraction vis cassée 1j 1p	8
TSF Prairie	VAM 5j 2.5p	100
	VAE 4j 2p	64
	Inspection annuelle (V0 2017) 0.5j 3p + 0.5j 2p	20
	CABLE 2012-CND épissure à 11 ans 0.5j 1p	4
	VEH-Dépose/Repose sur câble 0.5j 3p	12
	G1-Lors essais IA Etude courant moteur LC+OC	X
	G1-Thermique Vid, filtres et expertise (2023) 1j 2p	16
	G1-Cde Changer batteries (2015) 0.25j 2p	4
	G1-Toiture couper angle LC+OC	
	G1-Installation estacade circulation personnel 4j 2p	X

TSF Rombière	VAM 7j 2.5p + printemps 5j 2.5p	240
	VAE 4j 2p	64
	Inspection annuelle 1j 2p	16
	CABLE 2012-CND épissure à 11 ans 0.5j 1p	4
	VEH-Dépose/Repose sur câble 0.5j 3p	12
	EXPLOIT-Visite mensuelle 0.5j 2p x2	16
	SR-Estacade débarquement 1j 3p x2	48
	VEH-Montage/Démontage supports VTT 2j 2p / 2j 2p	64
	G1-Distri Changer batteries (2018) 0.25j 2p	4
TAPIS Débutants	VAM 4j 2.5p	80
	VAE 2j 2p	32
	Inspection annuelle 0.5j 1p	5
	G1-Fosse-Drainage ?j ?p	?
	G2-Fosse-Drainage ?j ?p	?
	G1-Installation estacade Skidata/portillons 3.5j 2p	X
TAPIS Mouflets	VAM 4j 2p	64
	VAE 2j 2p	32
	Inspection annuelle 0.5j 1p	5
	G1-Fosse-Drainage ?j ?p	?
	G2-Fosse-Drainage ?j ?p	?
	DEBUT - Plateforme Skidata/Embarquement	
	Préparation terrassement 0.5j 2p	8
	Déplacer/Rapprocher borne Skidata 1j 2p	16
	Montage installation plateforme 3j 2p	48
	FIN - Plateforme Skidata/Embarquement	
TK Gare	VAM 3j 2.5p	60
	VAE 3j 2p	48
	CABLE 2016-Pas de CND à 6 ans (Complet 2025)	0
	P01à P02-Terrassement ? Monter câble ?	X
	G2-Poulie retour Caoutchouter 1j 3p	24
TK Jambe	VAM 5j 2.5p	100
	VAE 3j 2p	48
	CABLE 2009-CND à 13 ans (Pb allongement) 0.5j 1p	0
	G2-Tension Changer pressostat 0.5j 3p	12
	P1 à P5-Evac eau+Genêts+Echapatoire ?j ?p	?
TK Prat de Bouc	VAM 2j 2p	32
	VAE 1j 2p	16
	CABLE 2009-Pas de CND à 13 ans 0.5j 1p (Complet 2024)	0
	G2-Remplacer tirefort 0.5j 3p	12
	P3-Réglage poulie (perçage axe?) 1j 2p	16
	G1-Installer la PV sur la télécommande LC+OC	X
	G1-Révision complète départ automatique 1j 2p	16
TK Slalom	VAM 3j 2.5p	60
	VAE 2j 2p	32
	CABLE 2016-Pas de CND à 6 ans (Complet 2025)	0
	DEBUT - Raccourcissement	
	P5/G2-Reprise de tension 0.5j 3p	24
	Achat et préparation outils !! 1j 2p	16
	CABLE-Raccourcissement 1j 4p	32
	P5/G2-Relâcher reprise de tension 0.5j 3p	12
	FIN - Raccourcissement	*84*
Luge	VAM 3j 2p	48
	VAE 3j 2p	48
	CABLE 2007-Pas de CND à 15 ans (Complet 2024)	0
	INSPECTION MANEGE -Inspection à 3 ans 0.25j 1p	4
	EXPLOIT-Visite mensuelle 1j 1p x2	16
	LIGNE-Changement passerelle caillebotis 1j 2p	16
	LIGNE-Dépose passerelle bois et filets 3j 2p	48

TK PDR 1	VAM 3j 2.5p	60
	VAE 3j 2p	48
	CABLE 2012- Pas de CND à 10 ans 0.5j 1p (Complet 2024)	0
	G2-Portillon Perche+Poids 20kg Voir hauteur LC+OC	X
	P1 à P13-Numéroter amont/aval 1.5j 2p	24
	G2-Remplacer tirefort 0.5j 3p	12
	DEBUT - Enterrer ligne de sécurité	
	Préparation boite dérivation en atelier 5j 2p	X
	G1 au P13-Enterrer ligne de sécurité	X
	G1 au P13-Tirer dérouler le câble	X
	G1 au P13-Fixer Raccorder les boites 15j 2p	X
	15j 2p	X
	FIN Enterrer ligne de sécurité	*0*
TK PDR 2	VAM 3j 2.5p	60
	VAE 3j 2p	48
	CABLE 2019-Pas de CND à 3 ans (Complet 2028)	0
	G2-Portillon Perche+Poids 20kg Voir hauteur LC+OC	X
	P1 à P13-Numéroter amont/aval (Voir PDR1)	X
	G2-Remplacer tirefort 0.5j 3p	12
	Enterrer ligne de sécurité (Voir PDR1)	X
TK Refuge	VAM 3j 2.5p	60
	VAE 3j 2p	48
	CABLE 2016-Pas de CND à 6 ans (Complet 2025)	0
	G2-Portillon Perche+Poids 20kg Voir hauteur LC+OC	X
	P9 à G2-Retirer câble ligne (Dépose ancien) 1j 2p	16
	G2-Remplacer panneau, boite de BP arrêt 0.5j 2p	8
	P1 à P9-Pose fiche banane dérivation 1j 2p	16
	DEBUT I30 - Atelier gare G2 TSD Plomb	
	VEH-Dépose totalité perches/attaches 0.5j 2p	16
	LOPEZ - Expédition 100% attaches (Sans noix)	X
	G1-Reprise tension câble 1j 3p	24
	G1-Dépose vérin+centrale vérin stock 0.5j 3p	12
	AIX HYDRO - Expédition centrale 0.25j 2p	4
	G1-Dépose moteur et réducteur 1j 3p	24
	POMA - Expédition réducteur 0.25j 2p	4
	KSB - Expédition moteur 0.25j 2p	4
	G1-Dépose poulies E/S et axes 0.5j 3p	12
	G1-Dépose glissière 1j 3p	24
	LOPEZ - Expédition glissière 0.5j 2p	8
	G2-Dépose poulies E/S et axes 0.5j 3p	12
	P1 à P9-Décabler ensemble des sécu propre 1j 2p	16
	P1 à P9-Dépose blocs sécurités identifiés ! 0.5j 2p	8
	P1 à P9-Dépiper et sécuriser le câble (en aérien ?) 1j 3p	24
	P1 à P9-Dépose poulies et axes 2j 3p	48
	Changer rlts toutes les poulies 4j 2p	64
	Expertise blocs sécurités 3j 1p	24
	Nettoyage axes pour contrôles 1j 1p	8
	CND-Assistance contrôles 3j 1p	24
	P1 à P9-Repose poulies et axes 4j 3p	72
	P1 à P9-Repose blocs sécurités identifiés ! 2j 2p	16
	P1 à P9-Recabler ensemble des sécu propre 2j 2p	16
	G2-Repose poulies E/S et axes 0.5j 3p	12
	G1-Repose glissière 1j 3p	24
	G1-Repose poulies E/S et axes 0.5j 3p	12
	G1-Repose moteur et réducteur 1j 3p	24
	G1-Repose vérin+centrale 0.5j 3p	12
	G1-Lâcher reprise de tension 0.5j 3p	12
	G2-Rénovation câblage électrique complet 2.5j 2p	40
	Réglages G1 puis G2 puis Ligne 3j 3p	72
	Réglage glissière+départ auto1j 3p	24
	P1 à P9-Réglage blocs sécurités galet 1j 3p	24
	G1-LOPEZ Modification échelles/passerelles ?	
	FIN - Total heures prévues	*720*
		145

TYRO Lioran Express	VAM 1j 2p	16
	VAE 0.5j 2p	8
	CABLE 2023-Pas de CND à 1 ans (Complet 2028)	0
	Câble transfert matériel vers cabane ?j ?p	?
	P1-Modification système montée nacelle	0
	P1-Installer détecteur vitesse	0
Autres chantiers	POSTE HTA Refuge-Changement poste 250kVA PCB !	X
	POSTE HTA Masseboeuf-Changement poste 400kVA	X
	NOUVEL ATELIER-Déplacement rack stockage 15j 4p 480l	X
	RESEAU-Raccordement FO Combe / TPH MC+OC	X
	ANIMATION-FETE MONTAGNE 1j 4p	32
	ANIMATION-CANTAL ROCK 1j 2p	16
	ANIMATION-TOUR DE FRANCE ??	?
	SKIDATA-Installation banc essais bornes LC+OC	X
	SKIDATA-Réparation 2 bornes HS LC+OC	X
	FORMATION-	X
	FORMATION-	X
Chantiers informatique	Nettoyage baie réseau des cabanes	X
	Nettoyage des PC des cabanes	X
	Nettoyage PC caisse	X
	Nettoyage des serveurs	X
	Mise à jour des serveurs	X
	Programmation des switchs terrain (suppr VLAN)	X
	TSF Gardes-Contact cordon switch réseau antenne	X
		X
	TPH Plomb-G1 Déplacer baie réseau au pupitre commande	X
	DAMAGE-Tirer et raccorder réseau informatique	X
	SKIDATA-Créer coffret puissance départ bornes (3j 2p)	X
	BUREAU JULIE-Raccordement direct antenne réseau	X
	OT-Suppression passerelle réseau	X
	COMBE-TPH-Raccordement fibre optique	X
	NEIGE-Caméra x6 salle des machines	X
	TPH G2-Caméra technique entrée cabine x2	X
	TPH G2-Lumiweb sous caisson chauffé	X

b. Indication des moyens en matériels et en équipements

LES VEHICULES DE CHANTIER

- 2 ELEVATEURS TELESCOPIQUES MERLO
- 1 ELEVATEUR TELESCOPIQUE WACKER NEUSON
- 1 PORTE OUTILS MOUNTY
- 2 QUADS GATOR DE CHANTIER 4 X 4
- 1 QUAD POLARIS RANGER DE CHANTIER 4 X 4
- 5 VEHICULES 4 X 4 PLATEAU ET HILUX
- 1 VEHICULE UTILITAIRE
- 2 REMORQUES DE CHANTIER

LES ATELIERS

- 1 ATELIER MECANIQUE
- 1 ATELIER ELECTRIQUE
- 1 ATELIER REMONTEE MECANIQUE
- 1 ATELIER CHAUDRONNERIE

LE MATERIEL

- GROS ET PETIT MATERIEL DE CHANTIER (TRONCENEUSE, DEBROUSAILLEUSE)
- OUTILLAGE DE MANUTENTION ADAPTE
- MATERIEL DE LEVAGE CONFORME

LES EQUIPEMENTS DE PROTECTION INDIVIDUELLE

- EPI CONFORMES ET PROPRES A CHAQUE SALARIE
- MATERIEL DE SECOURS A LA PERSONNE – 2 DSA et 1 DEA

LES OUTILS DE COMMUNICATION

- TELEPHONES PORTABLES ET/OU POSTES RADIO

3) Travaux réalisés au service des pistes – Eté 2024

PLANNING PISTES ÉTÉ 2024

ENTRETIEN	AVRIL				MAI				JUIN					JUILLET				AOUT				SEPTEMBRE					OCTOBRE				NOVEMBRE				
TRAVAUX	S14	S15	S16	S17	S18	S19	S20	S21	S22	S23	S24	S25	S26	S27	S28	S29	S30	S31	S32	S33	S34	S35	S36	S37	S38	S39	S40	S41	S42	S43	S44	S45	S46	S47	S48
TPH PLOMB 464H																									P	P									
TSD BAGUET ESTACADE																																			
TSD BAGUET VA																																			
TSD PLOMB																																			
TSF COMBE																																			
TSF GARDE																																			
TSF MASSEBOEUF																																			
TSF PRAIRE																																			
TSF REMBERTER																																			
TSF ROMBIERE																																			
TAPIS																																			
GARE																G	G																		
JAMBE + TK PRAT DE BOUC																	J	J																	
TK PDR 1+2																																			
TK SLALOM																				S															
TK REFUGE																						R	R	R											
CABLE TYROLIENNE																																			
FETE DE LA MONTAGNE																																			
TOUR DE France																																			
UTPMA																																			
MINI GOLF																																			
NETOYAGE VERTE PRAT DE BOUC																																			
BARRIERE AUTOCLAVE 450 ML																																			
TOUCHAGE + netoyage batiment																																			
ELAGAGE																																			
GESTION DES EAUX																																			
CLOTURE																																			
Entretien damause et preparation																																			
Piste VTT																																			
CORNUS DIDIER																																			
MIERMONT JEAN																																			
ALEXANDRE THEIL									RM	RM		RM																							
CAMMILE RAYMOND									RM												R	R	R	RM	RM	RM									
PROGERE Romain									RM	RM											R	R	R	RM	RM	RM									
POUDEROU PIERRE																																			
PAQUIER Pierre																																			
GENIN																																			
BAILLY David																																			
	S14	S15	S16	S17	S18	S19	S20	S21	S22	S23	S24	S25	S26	S27	S28	S29	S30	S31	S32	S33	S34	S35	S36	S37	S38	S39	S40	S41	S42	S43	S44	S45	S46	S47	S48
LACROIX Mathieu																G	G	PDR	PDR			R	R												
PERROLLE Ludovic																	PDR	PDR			R	R	R		P	P									
RIGAL Benjamin																	J	J	J	S															
THEIL Julien																	J	J	J	S															
TRONCHE Yohann																	PDR	PDR			R	R	R												
VALINTE Tristan																G	G		PDR	S	R	R	R												
PUECHAL																				S	R	R	R		P	P									
BASCLE																																			
BERCHE																									P	P									
MANIAVAL																																			
PORSENNA							RM	RM	RM	RM	RM	RM																							
COMBELLE Laurent																																			
COUTURE Olivier																																			
ALEXI FOURGOU																																			
LUCA Pounau												RM	RM																						
CARRET Arthur																																			
GUEUSE Alex																																			
PRESENCE																																			
Deficit personnel	0	0	0	0	0	0	0	0	0	0	0	0	0	0	0	0	0	0	0	0	0	0	0	0	0	0	0	0	0	0	0	0	0	0	0
Materiel																																			
MINI PELLE ST LOC																																			
MINI PELLE 10T LOC																																			
MANUSCOPIC																																			
MOUNTY 100																																			
4X4 Pick-up N°1																																			
4X4 Pick-up N°2																																			
GATOR																																			

VII. La communication

1) Plan de communication hiver 2023/2024

BUDGET COMMUNICATION HIVER 23-24

DIGITAL	7 Campagnes Facebook, Instagram	7000 €
	1 Campagne TikTok	2000 €
	1 Campagne YouTube	1500 €
	1 Campagne Google Ads	7000 €
	1 Campagne TV chaîne segmentée TF1	7000 €
	1 Campagne My TF1	7000 €
	1 Campagne lequipe.fr	7000 €
	Campagne Centre France Publicités - Audience + interstitiel	14340 €
	2 Jeux concours Facebook & Instagram	400 €
RADIO	Totem : Campagne Tyrolienne & Météo décrochée	1464 €
	+ 450 spots partenariat échange visibilité	0 €
PRESSE/PRINT	Skieur Mag	800 €
	Massif Central Magazine	675 €
	Dépliants Plans des pistes et tarifs hiver	2052 €
	Panneau affichage 4X3 sortie Aurillac	750 €
SMS	Campagne SMS 35000 envois - Dpt limitrophes et extra local	6300 €
VIDEO/PHOTOS	Production photos et vidéos	7000 €
SALON	Participation Origine Auvergne	700 €
DIVERS	Offres dernière minute	3000 €
	Côtisation DSF	3000 €
INFLUENCEURS	Collaborations avec des influenceurs 'famille'	5000 €

TOTAL 83 981 €

le lioran STATION

CAMPAGNES DIGITALES

FACEBOOK / INSTAGRAM
AUDIENCE POTENTIELLE 4 521 600

7 campagnes (Visuels et vidéos):
Ouverture de la station
Noël et Nouvel An
Vos vacances au Lioran
Vos week-ends au Lioran
Tyrolienne + activités
Derniers jours pour skier
Le Lioran en train
+ Jeux concours

BUDGET ENGAGÉ 7000 €

Critères de ciblage :
Montpellier - Limoges - Clermont Ferrand - Millau
Le Puy en Velay - Brest - Nantes // + 80 km
Hommes / Femmes - 18 à 65 ans

YOUTUBE
AUDIENCE POTENTIELLE 210 000

BUDGET ENGAGÉ 1500 €

1 Vidéo de 20 secondes
Critères de ciblage :
Clermont - Montpellier - Aurillac - Nantes - Brest
Hommes / Femmes - 13 à 65 ans
Centres d'intérêts : ski - station de ski - vacances à la neige - sports hiver - snowboard - raquettes

TIKTOK
AUDIENCE POTENTIELLE 16 150 000

BUDGET ENGAGÉ 2000 €

1 Vidéo de 20 secondes
Critères de ciblage :
FranceHommes / Femmes - 13 à 55 ans
Centres d'intérêts : spot - voyage

TikTok

le lioran STATION

EXEMPLES DE CAMPAGNES
La Lioran - Page officielle
Le lioran
lelioran.com
TOUJOURS
À FAIRE
lelioran.com
Vos week end au Lioran
Réserver
Vos vacances au Lioran
Réserver
TikTok
STATION
le lioran

CAMPAGNES GOOGLE ADS
BUDGET ENGAGÉ
7000 €
RESEAU DE RECHERCHE
AUDIENCE POTENTIELLE 310 - 700 K
Lien publicitaire dans les pages de résultats de recherche Google
Critères de ciblage :
Clermont - Montpellier - Limoges - le Puy en Velay - Millau
Brest - Nantes // + 80 km
DISPLAY
AUDIENCE POTENTIELLE 2 442 CLICS
Pour capter l'audience des stations concurrentes
La publicité du Lioran s'affiche chez les internautes qui sont allés sur les sites des stations concurrentes.
Critères de ciblage :
Clermont - Montpellier - Limoges - le Puy en Velay - Millau - Brest
Nantes // + 80 km
STATION
le lioran

CAMPAGNES GROUPE TF1
BUDGET ENGAGÉ 14 000 €
TV SEGMENTEE CHAÎNES GROUPE TF1
AUDIENCE POTENTIELLE 250 000
Vidéo de 20 secondes diffusée sur les chaînes TF1 - TF1 SF - TFX - TMC
Expérience publicitaire personnalisée au niveau du foyer en fonction de la géolocalisation de la box qui diffuse les programmes TV.
Critères de ciblage :
Hérault - Haute Vienne - Puy de Dôme - Haute Loire
Famille avec enfants et 18-64 ans
CAMPAGNE SITE REPLAY MY TF1
AUDIENCE POTENTIELLE 426 820
Vidéo de 20 secondes diffusée sur le site de replay My TF1
Sur les 4 écrans : IPTV - PC - mobiles - tablettes
Critères de ciblage :
Hérault - Haute Vienne - Puy de Dôme - Haute Loire
Homme / Femme - CSP +
TF1
TFX
TMC
MY TFI
le lioran
STATION

CAMPAGNE LEQUIPE.FR
BUDGET ENGAGÉ 7 000 €
CAMPAGNE SITE INTERNET L'EQUIPE
AUDIENCE POTENTIELLE 1 072 720
10 Jours de campagne en rotation avec d'autres annonceurs
Date : 12 au 22 Février - 1/4 de finale Champions League
Les actions :
Habillage site internet
Présence sur app et web mobile
le lioran
lelioran.com
TOUJOURS QUELQUE CHOSE À FAIRE
LES BLEUS EN PISTE
L'ÉQUIPE
le lioran
STATION

CENTRE FRANCE PUB
AUDIENCE +
AUDIENCE POTENTIELLE 1 390 900
BUDGET ENGAGÉ
9 000 €
Achat programmatique - 250 sites partenaires
Diffusion de bannières publicitaires Le Lioran
Ciblage : intention voyage sports d'hiver - voyage nature et montagne
1 Campagne proximité : 15 - 63 - 03 - 43 - 19 - 87 - 12 - 46 48
2 Campagnes hors proximité : 16 - 17 - 18 - 22 - 23 - 28 - 29 - 30 - 34 - 35 - 36 - 37 - 41 - 44 - 45 - 47 - 49 - 53 - 56 - 58 - 72 - 75 - 76 - 77 - 78 - 79 - 85 - 86 - 87 - 91 - 92 - 93 - 94 - 95
TOUJOURS À FAIRE
lelioran.com
BUDGET ENGAGÉ
5 349 €
APPLICATION
AUDIENCE POTENTIELLE 650 000
Publicités sur l'application Le Montagne, Le Populaire du Centre, L'Eveil de la Haute Loire.
2 Campagnes Interstitiel : message plein écran qui apparaît sur un smartphone à l'ouverture de l'appli.
2 Campagnes Giga grand angle (bannières publicitaires)
CENTRE FRANCE PUB.
CAMPAGNE SMS
35 000 ENVOIS
Cible : personnes entre 30 et 65 ans ayant comme centre d'intérêt le ski
BUDGET ENGAGÉ
6 300 €
STATION
le lioran

RADIO TOTEM
Première radio locale dans le Cantal
BUDGET ENGAGÉ
1 494 €
Campagne Tyrolienne du 21 au 30 Décembre - 90 messages
Météo décrochée en Janvier
450 messages à notre disposition dans le cadre du partenariat SAEM / Totem : logo Totem sur plan des pistes - panneau G2 téléphérique - diffusion Totem hall caisses.
VIDEOS / PHOTOS
BUDGET ENGAGÉ
7 000 €
Création de contenus photos et vidéos indispensable pour la communication digitale
Film global station 1 minute
Thème : ski + 'avalanche d'activités'
Réels thématiques 25 secondes
Thèmes : tyrolienne - téléphérique - descente aux flambeaux + feu d'artifice
Reportage photo
Journée photo avec Vincent Tiphine
Prises de vues en drone
JEUX CONCOURS
JEU CONCOURS
À GAGNER
1 FORFAIT
6 JOURS / 2 PERSONNES
2 Jeux concours prévus dans l'hiver sur Facebook et Instagram
En 2023 sur ce post jeu concours + de 4000 commentaires, + de 3200 partages.
Couverture de la publication : 146 275
STATION
le lioran

PRINT
SKIEUR MAGAZINE
BUDGET 800 €
Intégration et actualisation de la page station dans le magazine 2024
SKIEUR
Le Grand Guide des stations de ski
DEPLIANTS
PLAN DES PISTES & TARIFS HIVER
Plan des pistes > 25 000 exemplaires
Tarifs Hiver 2023-2024 > 15 000 exemplaires
BUDGET 2 052 €
MASSIF CENTRAL
Magazine trimestriel dédié au patrimoine, à l'histoire et à l'art de vivre.
Demi page publicitaire
BUDGET 675 €
PANNEAU 4X3
Panneau affichage 4X3 à la sortie d'Aurillac direction Clermont-Ferrand
BUDGET 750 €
le lioran
STATION

SALON ORIGINE AUVERGNE
BUDGET 700 €
Origine Auvergne
24-25-26 novembre 2023
Participation à la première édition d'Origine Auvergne à Clermont-Ferrand sur le stand de Cantal Destination
Du 24 au 26 Novembre à la Grande Halle d'Auvergne
• 22 140 visiteurs
• Gros succès pour le stand Cantal
• Nombreux contacts de qualité pour Le Lioran
• Plus fortes demandes sur notre stand : ski et circuits VTT, et train + ski
• Distribution de flyers promo 20% très appréciés et déclencheurs de journées 'découverte' du Lioran
• Opération à renouveller
-20%
le lioran
STATION

2) Plan de communication estival 2024

BUDGET COMMUNICATION ETE 2024

DIGITAL	
Campagnes Digitales : Facebook, Instagram, TikTok	
- Destination Le Lioran	3000 €
- Bike Park	1500 €
RADIO	
Jordanne FM : Les Chroniques de l'été	560 €
PRESSE / PRINT	
L'Union : Hors série Cantal terre de Vélo	975 €
Ride It : Guide des Bike Parks 2024	450 €
Sets de table	0 €
Dépliants tarifs été et plans Bike Park	1480 €
Panneau affichage 4X3 sortie Aurillac	750 €
PHOTO	
Réalisation reportage photo	500 €
TOTAL	9215 €

CAMPAGNES DIGITALES
FACEBOOK / INSTAGRAM // Audience potentielle 941 400
Ouverture station - 20 Jours
Vos vacances au Lioran - 110 Jours
Week-end au Lioran - 110 Jours
Bike Park - 110 jours
Ciblage : Montpellier - Limoges - Clermont Ferrand
Milau - Le Puy en Velay
Age : 18 à 65 ans
TIK TOK // Audience potentielle 2 300 000
Le Lioran c'est maintenant - 107 Jours
Centres d'intérêts : sport, voyage
Ciblage : France
Age : 13 à 55 ans
JEUX CONCOURS // Audience potentielle 329 400
Du 10 au 12 Juin : Facebook
Du 17 au 19 Juin : Instagram
BUDGET ENGAGE
5000 €
STATION
le lioran

PRINT
L'UNION
HORS SERIE TOUR DE FRANCE
Le Cantal, Terre de vélo
15 000 exemplaires
Encart publicitaire 1/2 Page
L'union
étape
Tour de France
10 JUILLET 2024
DEPLIANTS TARIFS ETE ET BIKE PARK
12 000 EX
5 000 EX
SETS DE TABLE
Edités à 100 000 exemplaires en 2023
50 000 distribués dans les restaurants du Cantal
Puis distribution stoppée suite à la fermeture
de la tyrolienne.
Ils seront distribués à nouveau en juin
LE LIORAN
BIKELIVE
RIDE IT - VELO TOUT TERRAIN
Guide des stations et Bike Parks 2024
20 000 ex - En kiosque en Juin
Encart publicitaire 1/2 page
Plan des pistes du Bikepark
Résumé des différents forfaits proposés
Informations importantes sur le Bikepark
PANNEAU JC DECAUX
Panneau 4X3 à la sortie d'Aurillac
Direction Clermont Ferrand
Renouvellement visuel
BUDGET ENGAGE
3655 €
STATION
le lioran

RADIO
JORDANNE FM
560 €
Chronique Les Bons plans de l'été
Du 01 Juillet au 25 Août
Diffusion 10 fois par semaine pendant 8 semaines
Jeu de l'Eté
Forfaits découverte à gagner
Présence dans les promo antenne du jeu de l'été
TOTEM
En cours :
Mise en place d'un partenariat pour le Tour de France.
TOUR DE FRANCE
10 & 11 juillet 2024
LIORAN AURILLAC
VIDEO
Film global station 1 minute
Réel 25 secondes
Tournés en Juillet 2023
Utilisés pour la communication été 2024 sur le site internet et pour les campagnes digitales
STATION
le lioran

VIII. Système Qualité – ISO 9001

L'ISO 9001, norme internationale de management de la qualité est un outil pour nous aider à piloter notre organisation. La certification représente la preuve de l'aptitude de notre organisation à fournir un service, un produit ou un système conforme aux exigences de nos clients.

Les activités concernées par la certification sont les suivantes :

- Gestion et aménagement du domaine skiable du Lioran
- Exploitation et maintenance des remontées mécaniques et des équipements associés
- Gestion de la communication du Lioran, de la commercialisation et des ventes des titres de transport –

Le système de management a été mis en place afin d'assurer la maîtrise de notre organisation et de la satisfaction des clients de la Station du Lioran.

Grâce à cette certification, la SAEM Super-Lioran Développement souhaite :

- Mesurer et améliorer notre performance globale.
- Répondre aux attentes de nos clients et donneurs d'ordre.
- Fédérer nos collaborateurs autour d'un projet commun.
- Renforcer notre image vertueuse.
- Rassurer sur notre conformité réglementaire.
- Faire par nous-même certaines opérations de maintenance réglementaire sur les remontées mécaniques.

Bureau Veritas Certification

SAEM SUPER LIORAN DEVELOPPEMENT

SUPER LIORAN - GARE DU TELEPHERIQUE
15300 LAVEISSIERE - FRANCE

Bureau Veritas Certification France certifie que le système de management de l'organisme susmentionné a été audité et jugé conforme aux exigences de la norme :

Standard

ISO 9001:2015

Domaine d'activité

GESTION ET AMENAGEMENT DU DOMAINE SKIABLE DU LIORAN, EXPLOITATION ET MAINTENANCE DES REMONTEES MECANIQUES ET EQUIPEMENTS ASSOCIES,GESTION DE LA COMMUNICATION DU LIORAN, ET DE LA COMMERCIALISATION ET DES VENTES DE TITRES DE TRANSPORTS.

Date de début du cycle de certification : 17 mai 2023

Sous réserve du respect des dispositions contractuelles et des résultats positifs des surveillances réalisées, ce certificat est valable jusqu'au : 16 mai 2026

Date d'expiration du cycle précédent : 16 mai 2023

Date d'audit de certification/recertification : 08 mars 2023

Date originale de certification : 17 mai 2017

Certificat n°: FR081314-1
Affaire n°: 15890774

Date de révision : 20 mars 2023

Laurent CROGUENNEC - Président

Adresse de l'organisme certificateur : Bureau Veritas Certification France
Le Triangle de l'Arche - 8 Cours du Triangle - 92037 Paris La Défense

Des informations supplémentaires concernant le périmètre de ce certificat ainsi que l'applicabilité des exigences au référentiel peuvent être obtenues en consultant l'organisme.
Pour vérifier la validité de ce certificat, vous pouvez téléphoner au : + 33 (0)1 41 97 00 60.

cofrac
CERTIFICATION DE SYSTEMES DE MANAGEMENT

1) Les indicateurs pluriannuels de suivi des services

Indicateur	Processus	Axe politique	14/15	15/16	16/17	17/18	18/19	19/20	20/21	21/22	22/23	23/24
Enquête : Rapport qualité prix	Tous (old)	Satisfaction clients	89%	93%	93%	92%	93%	88%	pas de mesure			
Enquête : Note de 1 à 10	Tous	Satisfaction clients	8,1	7,9	7,9	8,1	7,9	8,1	pas de mesure	8,4	8,5	8,6
Enquête : recommanderiez-vous la station ? (% de "certainement")	Tous	Satisfaction clients						75%	pas de mesure	77%	78%	81%
Nombre réclamations clients	Tous	Satisfaction clients	26	23	9	29	17	43	11	20	40	40
Ratio investissements / CA (%)	11 (Piloter)	Gestion financière	11,0%	7,0%	22,0%	9,1%	9,9%	14,0%	pas de mesure	16,0%	9,3%	0,0%
Nombre d'incidents répertoriés	11 (Piloter)	Amélioration cont.	9	6	17	23	19	34	pas de mesure	6	15	
Taux de respect du plan d'actions	11 (Piloter)	Amélioration cont.	44%	47%	45%	57%	69%	69%	75%	45%	57%	31%
Nombre d'actions ouvertes	11 (Piloter)	Amélioration cont.	20	21	21	23	22	16	11	11	15	18
Nombre d'actions en retard	11 (Piloter)	Amélioration cont.	9	9	8	9	7	4	6	3	7	8
% d'actions en retard	11 (Piloter)	Amélioration cont.	45%	46%	36%	48%	35%	32%	56%	42%	53%	48%
Nombre de jours moyens de retard	11 (Piloter)	Amélioration cont.	214	223	144	163	205	211	273	172	121	136
Enquête : Accueil aux caisses	12 + 25	Satisfaction clients	98%	95%	96%	97%	96%	98%	pas de mesure	94%	92%	93%
Enquête : Accueil aux RM	12 + 32	Satisfaction clients	97%	97%	96%	95%	96%	98%	pas de mesure	94%	96%	92%
Coût des formations (K €)	12 (RH)	Gestion financière	20,6	25	34	34	32	26,5	31,5	34,2	44,66	
Masse salariale / CA HT (en %)	12 (RH)	Gestion financière	41	29%	46%	39%	28%	47%	40%	42%	40%	
Accidents du travail : TF	12 (RH)	Conditions travail	20	107	60	30	69	47	12	32,64	11	
Accidents du travail : TG	12 (RH)	Conditions travail	0,10	6,5	0,37	0,9	4,83	0,38	0,28	0,37	0,04	
Accidents travail : taux cotisation	12 (RH)	Conditions travail							3,9	3,50	3,70	
Ratio coûts achats / CA (en %)	13 (Achats)	Gestion financière	23%	32%	33%	26%	34%	44%	30%	36%	19%	
Volume de données Commun	14 (Informatique)								/	211	206	212
Volume de données Utilisateurs	14 (Informatique)								/	180	159	185
Nombre de pannes "pénalisantes"	14 (Informatique)							0	0	10	21	3
Coût contrats de maintenance info	14 (Informatique)											
Dameuses : Coût entretien	15 (Parc roulant)	Gestion financière	37 200 €	39 461 €	29 193 €	47 197 €	54 619 €	12 815 €	18 000 €	55 585 €	29 586 €	0 €
Dameuses : Tps passé intervention	15 (Parc roulant)										512	0
Dameuses : durée d'immobilisation	15 (Parc roulant)										6	0
VL : Coût entretien	15 (Parc roulant)	Gestion financière	34 950 €	25 430 €	17 192 €	37 874 €	23 831 €	23 727 €	17 000 €	30 270 €	10 202 €	11 203 €
VL : Tps passé intervention	15 (Parc roulant)										116	174
VL : durée d'immobilisation	15 (Parc roulant)										241	76
Enquête : Appréciation globale	20 (OT - old)	Satisfaction clients	99%	98%	99%	98%	98%	99%	pas de mesure	94%	NA	
Nombre de clients à l'OT	20 (OT - old)		37 536	30 637	40 681	41 128	42 398	37 432	29 534	17 391	NA	
Nbre connections site web x 1000	23 (Communic.)				2 245	2 467	2 057	2 527	1 394	2 275	2 639	
Nbre de followers facebook x 1000	23 (Communic.)	Satisfaction clients					69,3	74,4	82,0	86,0	96,0	
Nbre de followers instagram x 1000	23 (Communic.)										23,6	
Nbre de followers Tik Tok x 1000	23 (Communic.)											
Campagnes digitales : nbre d'impressions (* 1000)	23 (Communic.)										15 313	
Enquête : Evènements (% participation)	23 (Evènements)											47%
Chiffre d'affaire TTC (K€)	Tous	Gestion financière	6 627	6 692	5 373	7 291	6 574	3 306	796	6 529	6 250	4 978
CA TTC pour être à l'équilibre (K€)	Tous	Gestion financière				6 600	6 250	5 027	227	6 400	8 000	7 000
% du CA avec la vente en ligne	25 (Cial - Vendre)		8,0%	7,8%	7,1%	7,5%	8,0%	6,3%	pas de mesure	11,8%	15,2%	13,0%
Croissance CA en % (/ N-1)	Tous	Gestion financière	0,4%	+ 7%	-20,0%	28,5%	-15,0%	-50,0%	pas de mesure	NA	-4,0%	-20,4%
Croissance CA en % Mont Dore	Tous	Gestion financière	-3,4%	- 13 %	-15,0%	23,6%	-13,9%	-46,0%	pas de mesure	NA	-6,0%	-40,0%
Croissance CA en % Super Besse	Tous	Gestion financière	-0,5%	- 10%	-5,0%	25,2%	-13,0%	-37,0%	pas de mesure	NA	-1,0%	-20,0%
Prix moyen journée du forfait (€)	25 (Cial - Vendre)	Gestion financière	18 €	19,0 €	19,0 €	20,0 €	19,0 €	17,0 €	11,0 €	22,0 €	23,0 €	22,0 €
Ratio prix moyen / prix Journée PT	25 (Cial - Old)	Gestion financière									65%	
Campagnes digitales : retour sur investissement	21 (Cial - Old)	Gestion financière								400%		
Nbre de journées skieurs x 1000	Tous	Gestion financière	350	357	289	370	322	170	21	298	259	226
Erreurs de caisse (Nombre)	22 (Vendre - old)	Gestion financière	19	19	12	16	14	6				
Erreurs de caisse (Montant en €)	22 (Vendre - old)	Gestion financière	161 €	234 €	139 €	228 €	130 €	37 €				
Enquête : Files d'attente caisses	22 (Vendre - old)	Satisfaction clients	92%	90%	93%	91%	92%	88%	pas de mesure			
Enquête : Signalétique caisses	22 (Vendre - old)	Satisfaction clients	95%	94%	95%	96%	96%	92%	pas de mesure			
Nombre de fraudes constatées	25 (Cial - Vendre)		8	28	15	14	12	4	pas de mesure	11	37	33
Nombre de PV suite fraude	25 (Cial - Vendre)		0	8	10	7	2	0	pas de mesure	5	23	17
Ratio assurances et JS	25 (Cial - Vendre)	Gestion financière								16,5%	11,0%	12,3%

Indicateur	Processus	Axe politique	14/15	15/16	16/17	17/18	18/19	19/20	20/21	21/22	22/23	23/24
Nombre de partenaires	24 (relations ext)										161	
CA généré avec les partenaires (€)	24 (relations ext)										35 215 €	
Enquête : Confort + perf. RM	31 (Entretien)	Satisfaction clients	95%	95%	96%	94%	97%	97%	pas de mesure	94%	94%	93%
Nbre de jours d'ouverture des RM	31 (Entretien - old)	Satisfaction clients	108	107	107							
Nombre de pannes total sur les RM	31 (Entretien - old)	Satisfaction clients										
Nombre de pannes total TPH	31 (Entretien)	Satisfaction clients	5	2	2	3	4	8	pas de mesure	3	11	21
Durée moyenne d'une panne TPH	31 (Entretien)		1,28	2.00 h	1.81 h	2.08 h	1.48 h	2.43 h	pas de mesure	0,50	2,14	0,22
Nombre de pannes total TSD	31 (Entretien)	Satisfaction clients	19	18	13	17	15	8	pas de mesure	15	6	13
Durée moyenne d'une panne TSD	31 (Entretien)		0.23h	0,5 h	1.03 h	0.71 h	0.13 h	0.41 h	pas de mesure	0,33	3,92	0,29
Nombre de pannes total TS	31 (Entretien)	Satisfaction clients	26	17	13	18	9	7	pas de mesure	12	6	26
Durée moyenne d'une panne TS	31 (Entretien)		0.23h	0,24 h	0.48 h	0.31 h	0.21 h	0.73 h	pas de mesure	0,49	1,52	0,31
Nombre de pannes total TK	31 (Entretien)	Satisfaction clients	51	69	31	61	40	15	pas de mesure	25	3	10
Durée moyenne d'une panne TK	31 (Entretien)		0.38h	0,47 h	0.5 h	0.92 h	0.32 h	0.36 h	pas de mesure	0,99	0,75	1,23
Nombre de pannes total Luge	31 (Entretien)	Satisfaction clients	non exploité	1	0	1	0	0	pas de mesure	1	0	1
Durée moyenne d'une panne luge	31 (Entretien)		non exploité	0 h	0	0.50 h	0	0	pas de mesure	0,00	0,00	0,08
Taux de fiabilité des RM	31 (Entretien - old)	Satisfaction clients										
Coût maintenance RM (matériel)	31 (Entretien)	Gestion financière	159 861 €	164 447 €	61 922 €	80 500 €	138 032 €	29 156 €	32 000 €	71 803 €	146 375 €	48 481 €
Coût maintenance RM (prestations)	31 (Entretien)	Gestion financière	38 912 €	35 689 €	25 000 €	19 366 €	24 075 €	3 388 €	12 000 €	20 584 €	17 273 €	16 143 €
Enquête : files d'attente RM	32 (Exploit RM) (old)	Satisfaction clients	81%	85%	85%	85%	88%	86%	pas de mesure			
Enquête : Signalétique RM	32 (Exploit RM) (old)	Satisfaction clients	97%	99%	98%	98%	97%	96%	pas de mesure			
Taux retard ouverture TPH	32 (Exploit RM)	Satisfaction clients	6%	17%	10%	21%	13%	4%	pas de mesure	3%	3%	8%
Taux retard ouverture TSD Plomb	32 (Exploit RM)	Satisfaction clients	8%	23%	27%	35%	22%	24%	pas de mesure	14%	26%	10%
Taux retard ouverture TSD Baguet	32 (Exploit RM)	Satisfaction clients					4%	6%	pas de mesure	10%	12%	1%
Taux retard ouverture TS Masseboeuf	32 (Exploit RM)	Satisfaction clients					4%	2%	pas de mesure	0%	0%	2%
Taux retard ouverture TK Refuge	32 (Exploit RM)	Satisfaction clients	9%	18%	24%	21%	11%	7%	pas de mesure	10%	0%	6%
Taux retard ouv. TK Puy Rocher 1	32 (Exploit RM)	Satisfaction clients	4%	15%	25%	20%	11%	15%	pas de mesure	3%	0%	5%
Taux retard ouv. TK La Jambe	32 (Exploit RM)	Satisfaction clients	9%	12%	5%	13%	32%	23%	pas de mesure	4%	0%	5%
Taux de fiabilité neige de culture	41 (Neige - Old)	Satisfaction clients										
Volume neige culture produit (M3)	41 (Neige)	Gestion financière	273 090	286 182	199 920	334 838	282 076	340 190	242 806	404 746	404 690	408 422
KWh dépensés production (SDM)	41 (Neige)	Gestion financière	624 782	690 044	572 063	817 379	726 729	955 355	pas de données	954 969	876 464	655 217
KWh dépensés production (BP)										53 080	95 560	151 240
Ratio KWh / m3	41 (Neige)	Gestion financière	2,29	2,41	2,86	2,44	2,58	2,81	pas de données	2,49	2,40	1,97
Coût de maintenance (matériel)	41 (Neige)	Gestion financière		42 900 €	32 437 €	15 242 €	10 071 €	7 458 €	9 946 €	21 344 €	11 052 €	
Coût de maintenance (prestations)	41 (Neige)	Gestion financière					5 171 €	1 500 €	16 936 €	12 125 €	13 856 €	
Heures de production	41 (Neige)			408	265	384	440	552	pas de données	414	376	379
Heures prod / vol neige produit	41 (Neige)			1.43	1,33	1,15	1,56	1,62	pas de données	1,02	0,93	0,93
Enquête : Damage	42 (Damage)	Satisfaction clients	96%	94%	91%	pas d'enquête	96%	96%	pas de mesure	93%	95%	95%
Nombre d'heures de damage	42 (Damage)	Gestion financière	2 690	2 867	2 096	3 631	2 436	1 384	544	2 842	1 919	1 666
Nombre d'heures travaux pistes	43 (Pistes)	Gestion financière	4 240	4 368	4 287	0	2 691	3 837	2 114	5 277	3 062	2 500
Conso horaire dameuse n°9	42 (Damage - old)	Gestion financière	22,75	26,25	26,70							
Conso horaire dameuse n°10	42 (Damage - old)	Gestion financière	25,67	29,20	29,63	30,20	34,50					
Conso horaire dameuses	42 (Damage)	Gestion financière										27,38
Conso horaire dameuse n°11	42 (Damage - old)	Gestion financière	32,20	32,70	33,60	32,45	28,83	pas tourné		26,40	27,00	26,80
Conso horaire dameuse n°12	42 (Damage - old)	Gestion financière	31,20	30,23	30,77	33,48	41,17	35,26	29,00	35,10		
Conso horaire dameuse n°13	42 (Damage - old)	Gestion financière	28,00	28,60	29,28	30,70	27,75	24,90	30,60	26,70	28,00	27,50
Conso horaire dameuse n°14	42 (Damage - old)	Gestion financière				30,05	30,13	26,59	29,30	25,60	27,90	28,00
Conso horaire dameuse n°15	42 (Damage - old)	Gestion financière				30,28	30,07	22,50	29,90	32,70	26,15	27,00
Conso horaire dameuse n°16	42 (Damage - old)	Gestion financière						22,37	26,00	23,30	25,50	26,50
Conso horaire dameuse n°17	42 (Damage - old)	Gestion financière									31,70	30,65
Enquête : Niveile piste Familiale	43 (Pistes - old)	Satisfaction clients	97%						pas de mesure			
Enquête : Signalétique pistes	43 (Pistes)	Satisfaction clients	92%	95%	97%	92%	97%	95%	pas de mesure	96%	98%	96%
Enquête : Snow Park	43 (Pistes - old)	Satisfaction clients		91%	94%	96%	94%	88%	pas de mesure			
Nombre de secours clients (nbre)	43 (Pistes)	Satisfaction clients	278	317	244	313	261	138	pas de mesure	325	243	186
Nombre de secours clients (%)	43 (Pistes - old)	Satisfaction clients										
Nombre de secours clients (%)	43 (Pistes)	Satisfaction clients	0,075	0,086	0,085	0,078	0,073	0,105	pas de mesure	0,100	0,082	0,080
Bons de secours inexploitables (%)	43 (Pistes - old)	Gestion financière	2%	2%	2%							

2) Les indicateurs de suivi des services – 2023/2024

			Saison 2023 - 2024												Objectif 2024		Cumul	Moy.
Indicateur	**Processus**	**Axe politique**	11	12	01	02	03	04	05	06	07	08	09	10	Seuil d'alerte	Objectif de progrès	Année	année
Enquête : Note de 1 à 10	Tous	Satisfaction clients		8,2	8,6	8,6	8,6								> 8			8,6
Enquête : recommanderiez-vous la station ? (% de "certainement")	Tous	Satisfaction clients		80%	75%	83%	77%											81%
Nombre réclamations clients	Tous	Satisfaction clients		36							4						40	
Ratio investissements / CA HT (%)	11 (Piloter)	Gestion financière	0,00%															
Nombre d'incidents répertoriés	11 (Piloter)	Amélioration cont.	0	1	1	0	1	0	0	0	0	1	2	3			9	
Taux de respect du plan d'actions	11 (Piloter)	Amélioration cont.		56%			25%			0%			0%		> 60%			31%
Nombre d'actions ouvertes	11 (Piloter)	Amélioration cont.	18		13		12		24			24						18
Nombre d'actions en retard	11 (Piloter)	Amélioration cont.	11		7		6		9			9						8
% d'actions en retard	11 (Piloter)	Amélioration cont.	61%		53%		50%		37%			37%						48%
Nombre de jours moyens de retard	11 (Piloter)	Amélioration cont.	45		106		159		161			210						136
Enquête : Accueil aux caisses	12 + 25	Satisfaction clients		78%	96%	94%	100%								> 95%			93%
Enquête : Accueil aux RM	12 + 32	Satisfaction clients		96%	100%	90%	95%								> 95%			92%
Coût des formations (K €)	12 (RH)	Gestion financière															0	
Masse salariale / CA HT (en %)	12 (RH)	Gestion financière															0%	
Accidents du travail : TF	12 (RH)	Conditions travail															0	
Accidents du travail : TG	12 (RH)	Conditions travail															0,00	
Accidents travail : taux cotisation	12 (RH)	Conditions travail															0,00	
Ratio coûts achats / CA (en %)	13 (Achats)	Gestion financière													< 33%		0%	
Volume de données Commun	14 (Informatique)		212	208	208	209	210	212	213	213	213	216	216	217				212
Volume de données Utilisateurs	14 (Informatique)		169	169	185	187	188	188	188	188	190	189	189	189				185
Nombre de pannes "pénalisantes"	14 (Informatique)		2				0				1						3	
Dameuses : Coût entretien	15 (Parc roulant)	Gestion financière													30 000 €		0 €	
Dameuses : Tps passé intervention	15 (Parc roulant)																0	
Dameuses : durée d'immobilisation	15 (Parc roulant)																0	
VL : Coût entretien	15 (Parc roulant)	Gestion financière	11 203 €														11 203 €	
VL : Tps passé intervention	15 (Parc roulant)		174														174	
VL : durée d'immobilisation	15 (Parc roulant)		76														76	
Nbre connections site web x 1000	23 (Communic.)		241	496	835	849	529	149	106	82	123	103	79	81			3 673	
Nbre de followers facebook x 1000	23 (Communic.)	Satisfaction clients	96,5	97,6	98,9	100,0	100,3	100,4	100,6	100,7	100,7	100,7	100,8	100,9				
Nbre de followers instagram x 1000	23 (Communic.)		24,1	24,7	29,0	31,0	31,1	31,2	30,8	30,8	30,7	30,5	30,3	30,4				
Nbre de followers Tik tok x 1000	23 (Communic.)		Indicateur créé en mai 2024						13,1	13,2	13,7	13,7	13,7	13,9				
Campagnes digitales : nbre d'impressions (* 1000)	23 (Communic.)	Gestion financière					10921										10 921	
Enquête : Evènements (% participation)	23 (Evènements)			56%	16%	54%	36%											47%
Chiffre d'affaire TTC (K€)	Tous	Gestion financière		382	968	2323	1305								> 6,2 M€		4 978	
CA TTC pour être à l'équilibre (K€)	Tous	Gestion financière	7 000														7 000	
% de la vente en ligne sur le CA	25 (Cial - Vendre)		NA	27%	9%	5%	11%											13,0%
Croissance CA en % (/ N-1)	Tous	Gestion financière	-20,4%															-20,4%
Croissance CA en % Mont Dore	Tous	Gestion financière	-40,0%															-40,0%
Croissance CA en % Super Besse	Tous	Gestion financière	-20,0%															-20,0%
Prix moyen journée du forfait (€)	25 (Cial - Vendre)	Gestion financière		22 €											21 €		22 €	
Nbre de journées skieurs x 1000	Tous	Gestion financière		226													226	
Nombre de fraudes constatées	25 (Cial - Vendre)			0	10	18	5	0									33	
Nombre de PV suite fraude	25 (Cial - Vendre)			0	4	11	2	0									17	
Ratio assurances et JS	25 (Cial - Vendre)	Gestion financière		5%	17%	13%	14%											12,3%

Indicateur	Processus	Axe politique	Saison 2023 - 2024												Objectif 2024		Cumul	Moy.
			11	12	01	02	03	04	05	06	07	08	09	10	Seuil d'alerte	Objectif de progrès	Année	année
Nombre de partenaires	24 (relations ext)		161														161	
CA généré avec les partenaires (€)	24 (relations ext)	Gestion financière	37 910 €														37 910 €	
Enquête : Confort + perf. RM	31 (Entretien)	Satisfaction clients		100%	96%	93%	89%								> 93%			93%
Nombre de pannes total TPH	31 (Entretien)	Satisfaction clients	21														21	
Durée moyenne d'une panne TPH	31 (Entretien)	Satisfaction clients	0,22														0,22	
Nombre de pannes total TSD	31 (Entretien)	Satisfaction clients	13												< 15		13	
Durée moyenne d'une panne TSD	31 (Entretien)	Satisfaction clients	0,29														0,29	
Nombre de pannes total TS	31 (Entretien)	Satisfaction clients		26											< 15		26	
Durée moyenne d'une panne TS	31 (Entretien)	Satisfaction clients	0,31														0,31	
Nombre de pannes total TK	31 (Entretien)	Satisfaction clients	10												< 30		10	
Durée moyenne d'une panne TK	31 (Entretien)	Satisfaction clients	1,23														1,23	
Nombre de pannes total Luge	31 (Entretien)	Satisfaction clients	1														1	
Durée moyenne d'une panne luge	31 (Entretien)	Satisfaction clients	0,08														0,08	
Coût maintenance RM (matériel)	31 (Entretien)	Gestion financière	48 481 €												< 100 000 €		48 481 €	
Coût maintenance RM (prestations)	31 (Entretien)	Gestion financière	16 143 €												< 25 000 €		16 143 €	
Taux retard ouverture TPH	32 (Exploit RM)	Satisfaction clients	8%															8%
Taux retard ouverture TSD Plomb	32 (Exploit RM)	Satisfaction clients	10%															10%
Taux retard ouverture TSD Baguet	32 (Exploit RM)	Satisfaction clients	1%															1%
Taux retard ouverture TS Masseboeuf	32 (Exploit RM)	Satisfaction clients	2%															2%
Taux retard ouverture TK Refuge	32 (Exploit RM)	Satisfaction clients	6%															6%
Taux retard ouv. TK Puy Rocher 1	32 (Exploit RM)	Satisfaction clients	5%															5%
Taux retard ouv. TK La Jambe	32 (Exploit RM)	Satisfaction clients	5%													< 15%		5%
Volume neige culture produit (M3)	41 (Neige)	Gestion financière	56582	100352	202668	27040	21780										408 422	
KWh dépensés production (SDM)	41 (Neige)	Gestion financière	87377	165262	299871	60927	41780										655 217	
KWh dépensés production (BP)	41 (Neige)	Gestion financière	151 240														151 240	
Ratio KWh / m3	41 (Neige)	Gestion financière	1,97													< 2,10	1,97	
Coût de maintenance (matériel)	41 (Neige)	Gestion financière	21 111 €														21 111 €	
Coût de maintenance (prestations)	41 (Neige)	Gestion financière	23 124 €														23 124 €	
Heures de production	41 (Neige)		60	96	147	49	27										379	
Heures prod / vol neige produit	41 (Neige)		1,06	0,96	0,73	1,81	1,24									< 0,90		0,93
Enquête : Damage	42 (Damage)	Satisfaction clients		81%	98%	95%	100%								> 90%			95%
Nombre d'heures de damage	42 (Damage)	Gestion financière	NA	114	464	333	755	NA									1 666	417
Conso horaire moyennes dameuses	42 (Damage)	Gestion financière	NA	25,42	28,08	28,2	27,8	NA										27,4
Nombre d'heures travaux pistes	43 (Pistes)	Gestion financière	2500														2 500	
Enquête : Signalétique pistes	43 (Pistes)	Satisfaction clients		91%	98%	96%	95%								> 90%			96%
Nombre de secours clients (nbre)	43 (Pistes)	Satisfaction clients	186														186	
Nombre de secours clients (%)	43 (Pistes)	Satisfaction clients	0,080															0,08
																	0	#DIV/0!

3) L'enquête de satisfaction – Hiver 2023/2024

Pendant votre séjour, si vous vous êtes rendu dans les espaces suivants, quel est votre niveau de satisfaction général quant à l'attente, la qualité de l'accueil, les services et les renseignements qui vous ont été transmis ? **[Caisses, achat des forfaits]**	Noël / Nouvel an	Janvier	Vacances d'hiver	Mars	Moyenne de la saison
Très satisfait	7	29	165	29	230
Satisfait	11	17	94	0	122
Moyennement satisfait	4	2	15	0	21
Pas du tout satisfait	1	0	3	0	4
Nombre d'avis valables exprimés	23	48	277	29	377
% Très satisfaits seuls	30%	60%	60%	100%	61%
% Satisfaits + Très satisfaits	78%	96%	94%	100%	93%
Pendant votre séjour, si vous vous êtes rendu dans les espaces suivants, quel est votre niveau de satisfaction général quant à l'attente, la qualité de l'accueil, les services et les renseignements qui vous ont été transmis ? **[Remontées mécaniques]**	Noël / Nouvel an	Janvier	Vacances d'hiver	Mars	Moyenne de la saison
Très satisfait	14	29	159	24	226
Satisfait	9	17	97	11	134
Moyennement satisfait	1	0	27	2	30
Pas du tout satisfait	0	0	1	0	1
Nombre d'avis valables exprimés	24	46	284	37	391
% Très satisfaits seuls	58%	63%	56%	65%	58%
% Satisfaits + Très satisfaits	96%	100%	90%	95%	92%
Lors de votre séjour, quel a été votre niveau de satisfaction concernant : **[Le confort des remontées mécaniques]**	Noël / Nouvel an	Janvier	Vacances d'hiver	Mars	Moyenne de la saison
Très satisfait	10	27	143	17	197
Satisfait	12	19	117	17	165
Moyennement satisfait	0	2	21	4	27
Pas du tout satisfait	0	0	0	0	0
Nombre d'avis valables exprimés	22	48	281	38	389
% Très satisfaits seuls	45%	56%	51%	45%	51%
% Satisfaits + Très satisfaits	100%	96%	93%	89%	93%
Lors de votre séjour, quel a été votre niveau de satisfaction concernant : **[Le damage, préparation des pistes]**	Noël / Nouvel an	Janvier	Vacances d'hiver	Mars	Moyenne de la saison
Très satisfait	9	30	170	21	230
Satisfait	8	18	95	16	137
Moyennement satisfait	3	1	14	0	18
Pas du tout satisfait	1	0	1	0	2
Nombre d'avis valables exprimés	21	49	280	37	387
% Très satisfaits seuls	43%	61%	61%	57%	59%
% Satisfaits + Très satisfaits	81%	98%	95%	100%	95%
Lors de votre séjour, quel a été votre niveau de satisfaction concernant : **[Le tracé, signalétique des pistes de ski alpin]**	Noël / Nouvel an	Janvier	Vacances d'hiver	Mars	Moyenne de la saison
Très satisfait	11	36	169	24	240
Satisfait	9	11	98	11	129
Moyennement satisfait	1	1	11	2	15
Pas du tout satisfait	1	0	0	0	1
Nombre d'avis valables exprimés	22	48	278	37	385
% Très satisfaits seuls	50%	75%	61%	65%	62%
% Satisfaits + Très satisfaits	91%	98%	96%	95%	96%
Lioran Express - Tyrolienne Géante.Avez-vous pratiqué cette nouvelle activité ?	Noël / Nouvel an	Janvier	Vacances d'hiver	Mars	Moyenne de la saison
Nombre de répondants "Oui"	3	8	25	0	36
Nombre total de répondants	25	51	288	39	403
% de "Oui"	12%	16%	9%	0%	9%
Si Oui, quel est votre niveau de satisfaction ?					
Très satisfait	2	6	31	2	41
Satisfait	3	4	12	3	22
Moyennement satisfait	0	0	1	0	1
Pas du tout satisfait	0	0	1	0	1
Nombre d'avis valables exprimés	5	10	45	5	65
% Très satisfaits seuls	40%	60%	69%	40%	63%
% Satisfaits + Très satisfaits	100%	100%	96%	100%	97%
Des animations et événements sont organisés sur la station, avez-vous participé à l'une de ces animations ou l'un des événements ?	Noël / Nouvel an	Janvier	Vacances d'hiver	Mars	Moyenne de la saison
Nombre de répondants "Oui"	14	8	155	14	191
Nombre total de répondants	25	51	288	39	403
% de "Oui"	56%	16%	54%	36%	47%
Quelle note donneriez-vous à la station du Lioran ?	Noël / Nouvel an	Janvier	Vacances d'hiver	Mars	Moyenne de la saison
Somme des notes obtenues	206	441	2488	337	3472
Nombre d'avis valables exprimés	25	51	288	39	403
Note moyenne obtenue	8,2	8,6	8,6	8,6	8,6
Recommanderiez-vous le Lioran ?	Noël / Nouvel an	Janvier	Vacances d'hiver	Mars	Moyenne de la saison
Oui totalement	20	38	238	30	326
Plutôt oui	4	13	47	9	73
Pas vraiment	0	0	3	0	3
Non pas du tout	1	0	0	0	1
% de "Oui totalement"	80%	75%	83%	77%	81%

IX. Mise à jour de l'inventaire des biens

1) *Biens de retour*

Les biens de retour sont, dans le cadre des délégations de service public, ces **biens meubles et immeubles indispensables à l'exécution du service public et qui font retour à la personne publique en fin de concession.** La particularité des biens de retour consiste en ce que, alors même qu'ils ont été acquis par le délégataire en cours d'exploitation, ils appartiennent ab initio à la collectivité publique et relèvent donc de son domaine public, alors que les autres biens sont la propriété du délégataire

a. Installations de remontées mécaniques

APPAREIL	TYPE	ANNEE CONSTRUCTION	VALEUR A NEUF € HT	ANNEE DE REBUS
PLOMB DU CANTAL	TPH	1967		
TSD DU PLOMB	TSD 4	2001		
~~BAGUET~~	~~TSF 3~~	~~1983~~		2014
GARDES	TSF 4	1986		
~~COMBES~~	~~TSF 3~~	~~1980~~		2017
~~MASSEBOEUF~~	~~TSF 3~~	~~1984~~		2015
PRAIRIE	TSF 4	1992		
ROMBIERE	TSF 3	1984		
REMBERTER	TSF 4	2004		
~~AIGLE~~	~~TSK~~	~~1985~~		2010
~~DEBUTANTS~~	~~TSK~~	~~1968~~		2014
~~FONT DE CERE~~	~~TSK~~	~~1973~~		2011
~~FAMILIALE~~	~~TSK~~	~~1973~~		2013
GARE	TSK	1966		
JAMBE	TSK	1970		
~~MOUFLETS~~	~~TSK~~	~~1986~~		2013
PRAT DE BOUC	TSK	1973		
PUY DU ROCHER 1	TSK	1968		
PUY DU ROCHER 2	TSK	1970		
REFUGE	TSK	1994		
SLALOM	TSK	1970		
~~MARMOTTES~~	~~TSK~~	~~1973~~		2010
TAPIS DES MOUFLETS ET DES DEBUTANTS	TAPIS	2013 ET 2014	426 872,00 € HT	
TELESIEGE DEBRAYABLE 6 PLACE DU BURON DU BAGUET - LEITNER -	TSD 6	2014	5 926 557,27 € HT	
TELESIEGE 4 PLACES FIXE DE MASSEBOEUF - GMM	TSF 4	2015	2 378 873,00 € HT	
TELESIEGE 4 PLACES FIXE DE LA COMBE – GMM	TSF 4	2017	3 424 242,64 € HT	
FIL NEIGE	FIL NEIGE	2001		
REFECTION PYLONES PEINTURE	TPH	2019	77 335,50 € HT	
TYROLIENNE		2023	1 072 555,18 €	

b. Les pistes et la neige de culture

CATEGORIE	SITUATION	REALI SATION	PRIX D'ACQUI SITION
~~RETENUE COLLINAIRE DES GARDES~~	~~38 000 M2~~	~~1997~~	
BARRIERES A NEIGE		2001 à 09	
ECLAIRAGE PISTE	REMBERTER	2006	
ECLAIRAGE PISTE	FAMILIALE	2007	
RETENUE COLLINAIRE DE LA GARE	55 000 M2	2012	
RETENUE COLLINAIRE DES GARDES		2018	

c. Matériel extérieur

CATEGORIE	DESIGNATION	SITUATION	ANNEE DE REALI SATION	PRIX D'ACQUI SITION
EQUIPEMENT TECHNIQUE	PASSERELLE PISTE DE LA GARE		1968	
	PASSERELLE RD 67		1970	
	RESERVE CARBURANT		2001	
	WC		2006	
	PANNEAUX D'INFORMATION		2007	
	10 ANCRAGES A DAMEUSES		2007	
	STATION-SERVICE VTT		2007	
	TREUIL		2007	
	PISTE DE LUGE		2007	
	~~PISCINE~~		~~2008~~	
	BIKE PARK		2008	
	SONORISATION GRADINS	PATINOIRE	2010	5 029,00 €
	SONORISATION GRADINS	PATINOIRE	2010	5 029,00 €
	ALIMENTATION 20 000 TS ROMBIERE	REMONTEES MECANIQUES	2010	40 852,00 €
	SONORISATION EXTERIEURE PRAIRIE	PRAIRIE	2011	2 455,00 €
	SONORISATION GRADINS	PATINOIRE	2011	8 520,00€
	VIDE PROJECTEUR	PATINOIRE	2011	5 160,00 €
	ECRAN DE SURVEILLANCE	TELEPHERIQUE	2011	3 890,00 €
	ANEMOMETRE DEGIVRAGE LAUMONIER	TELEPHERIQUE	2011	3 010,00 €
	SONORISATION PISTE	PATINOIRE	2012	8 446,00 €
	ENREGISTREUR ESSAIS FREINS RM	REMONTEES MECANIQUES	2012	1 592,00 €
	INSTALLATION EQUIPEMENT PUMP TRACK - MODULES VTT	PRAIRIE DES SAGNES	2012	20 654,00 €
	COFFRET EGVA TK REFUGE	REMONTEES MECANIQUES	2013	3 137,00 €

	DYNAMO ACHYMETRIQUE TS BAGUET	REMONTEES MECANIQUES	2013	752,00 €
	INTEGRATION SEIREL TS COMBE	REMONTEES MECANIQUES	2013	11 371,00 €
	AMENAGEMENT SOL CIRCULATION	PATINOIRE	2013	6 936,00 €
	MASSIF BETON TS PRAIRIE	REMONTEES MEC	2016	2 767,00 €
ENERGIE	POSTE TRANSFO	TPH GARE G1 Divers	1965	
	POSTE TRANSFO	LA COMBE	1980	
	POSTE TRANSFO	PATINOIRE	1981	
	POSTE TRANSFO	ROMBIERE	1984	
	POSTE TRANSFO	TPH GARE G1 Canons	1987	
	POSTE TRANSFO	TPH GARE G1 TPH	1989	
	POSTE TRANSFO	TS PRAIRIE	1992	
	POSTE TRANSFO	REFUGE	1994	
	POSTE TRANSFO	PISTE DES GARDES	1997	
	BOUCLAGE RESEAU 20 KV		1997	
	POSTE TRANSFO	TSD PLOMB GARE G2	2001	
	ALIMENTATION 400 TRI	TSD GARE G2	2001	
	POSTE TRANSFO	MASSEBOEUF	2003	
	POSTE TRANSFO	PUY DU ROCHER	2003	
	POSTE TRANSFO	PUY DU ROCHER	2013	
	ALIMENTATION 400 V EN G1 TSD BAGUET + TSF GARDES + GARAGE CHENILLETTES	PRAIRIE	2014	50 000,00 €
	ALIMENTATION 20 000 V EN G2 DU TSD DU BAGUET + POSTE DE TRANSFORMATION	PRAIRIE + G2 DU TSD BAGUET	2014	100 000,00 €
	REPRISE POSTE DE TRANSFORMATION	PUY DU ROCHER	2014	10 000,00 €
	ARMOIRE SECTIONNELLE TS GARDES	TS GARDES	2014	8 591,00 €
	TRANSFO HYDROLEC	REMBERTER	2015	7 847,00 €
	EXTENSION TRANSFO	ROMBIERE	2022	18 690,00 €
	VARIATEUR	TSD PLOMB	2023	36 647,00 €
EQUIPEMENT DE LOISIRS	~~CHRONOMETRAGE~~		~~2007~~	
	~~STRUCTURES GONFLABLES~~		~~2007~~	
SYSTEME MAIN LIBRE	RESEAU WIFI		2009	32 500,00 €

d. Les véhicules

ENGIN	MARQUE	IMMATRICULATION	ANNEE DE MISE EN SERVICE	ANNEE DE MISE AU REBUS	PRIX D'ACQUISITION
~~TRACTEUR~~	~~AEBI TERRATRAC TT 88~~		~~1992~~	~~2024~~	
TRACTEUR	REFORM MOUNTY		2008		
~~SURFACEUSE~~	~~DUPON~~			~~2010~~	

ELEVATEUR TELESCOP	MERLO PANORAMIC		2001		
~~DAMEUSE TREUIL~~	~~KASSBOHRER PB 300~~		~~1999~~	~~2009~~	
~~DAMEUSE~~	~~KASSBOHRER PB 200~~		~~2003~~	~~2012~~	
~~DAMEUSE N° 9~~	~~KASSBOHRER PB EDGE~~		~~2005~~	~~2014~~	
~~DAMEUSE N° 10~~	~~KASSBOHRER PB 400~~		~~2008~~		
DAMEUSE N° 11	KASSBOHRER PB 600		2009		
DAMEUSE N° 13	KASSBOHRER PB 600		2012		
~~MOTONEIGE~~	~~YAMAHA VK 540 III~~	~~EPAVE~~	~~1998~~	~~2010~~	
~~MOTONEIGE~~	~~YAMAHA VK 540 III~~	~~EPAVE~~	~~1998~~	~~2010~~	
~~MOTONEIGE~~	~~YAMAHA VK 540 III~~	~~EPAVE~~	~~2000~~	~~2010~~	
~~MOTONEIGE~~	~~YAMAHA VENTURE XL~~	~~EPAVE~~	~~2002~~	~~2009~~	
~~MOTONEIGE~~	~~YAMAHA VK 540 III~~	~~EPAVE~~	~~2002~~	~~2009~~	
~~MOTONEIGE~~	~~YAMAHA VENTURE XL~~	~~EPAVE~~	~~2003~~	~~2012~~	
~~MOTONEIGE~~	~~YAMHA VIKING MARCHE~~		~~2006~~		
~~MOTONEIGE~~ ~~QUAD~~	~~YAMHA RS VIKING~~ ~~POLARIS RANGER~~		~~2007~~ ~~2002~~	 ~~2010~~	
~~QUAD~~	~~POLARIS RANGER~~		~~2003~~	~~2011~~	
~~UTILITAIRE~~	~~RENAULT TRAFIC~~	~~3684HE15~~		~~2010~~	
VEHICULE LEGER	TOYOTA LAND CRUISER	2144HE15	1996		
~~VEHICULE LEGER~~	~~MITSUBISHI L 200~~	~~487HK15~~	~~2000~~		
~~VEHICULE LEGER~~	~~NISSAN TERRANO II~~	~~9540HL15~~	~~2001~~	~~2 014~~	
~~VEHICULE LEGER~~	~~TOYOTA HILUX~~	~~8157HW15~~	~~2007~~		
~~VEHICULE LEGER~~	~~TOYOTA HILUX~~	~~3549HY15~~	~~2007~~		

e. Matériel de bureau

CATEGORIE	ANNEE MISE REBUS	ANNEE REALISATION	PRIX D'ACQUISITION
1 CAMERA DE VIDEO SURVEILLANCE			
1 CONVERTISSEUR VIDEO MAXI-CONVERTER PRO			
1 DISTRIBUTEUR DE FORFAITS AUTOMATIQUE SKI BADGE			
1 ECRAN 14"			
1 ECRAN 14" KAIZO			
1 ECRAN 17" LETEON			
11 ECRANS 17" PLATS DELL			
1 ECRAN 21 3 HYAMAPROS 13			
1 ECRAN CATHODIQUE 15 "			
1 ECRAN PLAT TELEPHERIQUE			
1 ECRAN SERVEUR			
1 GRAVEUR DVD EXTERNE			
2 HUB			
1 IMPRIMANTE BJC 250			
1 IMPRIMANTE HP 110 JET D'ENCRE			
1 IMPRIMANTE HP INKJET 1200			
14 IMPRIMANTES IER 512			
1 IMPRIMANTE JET D'ENCRE 6122			
1 IMPRIMANTE HP			
4 IMPRIMANTES HP 5940			
1 IMPRIMANTE HP 5652			
1 IMPRIMANTE LASER HP L 20			
4 LECTEURS DE CONTREMARQUE TC 42			
3 MONITEURS RADIOLA 36 CM			
3 MONITEURS SONY 51 CM			
1 PC COMPACT			
1 PC COMPTABILITE			
1 PC MAGASINIER			
4 PC PORTABLE TOSHIBA			
1 PC SERVEUR			
1 PC YORK CANONS À NEIGE			
1 PC SECRETARIAT			
1 SCANNER CANON CANO SCANLIDE C30			
1 SERVEUR RESPONSABLE DES VENTES			
1 SONO PORTATIVE BOUYER AVEC AMPLI ET LECTEUR			
1 TELEVISEUR VIDEO SURVEILLANCE			
1 WEB CAM PRAIRIE			
1 SONORISATION EXTERIEURE			

f. Les bâtiments

TYPE	DESTINATION		SURFACE m2	REALISATION	PRIX ACQUISITION
BATIMENT DU TELEPHERIQUE	GARE AVAL		1 184		
BATIMENT DU TELEPHERIQUE	GARE AMONT		300		
BATIMENT TECHNIQUE	GARE ARRIVEE DU TSD PLOMB		542		
LOGEMENT	CHALET DES SAISONNIERS	HEBERGEMENT SAISONNIERS 1 ROCHER DU CERF	412		
LOGEMENT 1	CHALET CADRES	2 ROCHER DU CERF - REZ-DE-CHAUSSEE	85		
LOGEMENT 2	CHALET CADRE	2 ROCHER DU CERF - 1ER ETAGE - STUDIO	20		
LOGEMENT 1	CHALET CADRE	3 ROCHER DU CERF - REZ DE JARDIN	70		
LOGEMENT 2	CHALET CADRE	3 ROCHER DU CERF - RDC - GARDERIE	91		
LOGEMENT 3	CHALET CADRE	3 ROCHER DU CERF - 1ER ETAGE	97		
LOGEMENT	CHALET DIRECTEUR	14 ROCHER DU CERF	150		
BATIMENT LOISIRS/SPORTIF	PATINOIRE		1 743		
BATIMENT LOISIRS/SPORTIF	BAR PATINOIRE		168		
BATIMENT TECHNIQUE	CHALET DES SAISONNIERS	ATELIER	445		
BATIMENT TECHNIQUE	CHALET FONT D'ALAGNON	LOCAL DES CAISSES	33	2009	47 730,60 €
		AVANCEE VITREE - CAISSES	18	2012	
BATIMENT TECHNIQUE	HANGAR A DAMEUSES		486		
BATIMENT TECHNIQUE	NEIGE DE CULTURE	COMPRESSEUR DES GARDES	18		
BATIMENT TECHNIQUE	NEIGE DE CULTURE	STATION POMPAGE GARDES	36		
BATIMENT TECHNIQUE	NEIGE DE CULTURE	BULLAGE DU LAC DES GARDES	6		
BATIMENT TECHNIQUE	NEIGE DE CULTURE	COMPRESSEURS MASSEBOEUF	18		
BATIMENT TECHNIQUE	NEIGE DE CULTURE	COMPRESSEURS BAGUET/COMBES	15		
BATIMENT TECHNIQUE	NEIGE DE CULTURE	BOOSTER BAGUET/COMBES	15		
BATIMENT TECHNIQUE	NEIGE DE CULTURE	USINE A NEIGE PRAIRIE	126		
BATIMENT TECHNIQUE	SECOURS	POSTE DE MASSEBOEUF	19		
BATIMENT TECHNIQUE	SECOURS	POSTE DE PRAT DE BOUC	24		
BATIMENT TECHNIQUE	CHALET PARKING P1	LOCAL DES CAISSES	25		

BATIMENT TECHNIQUE	ABRI ET POMPES GNR	POMPES DAMEUSES	5	2011	55 200,00 €
BATIMENT TECHNIQUE	DALLE DE STOCKAGE - ABRI AVEC RAYONNAGE	PARKING ATELIER		2014	18 590,50 €
LOGEMENT 3 PASSES EN BUREAUX	CHALET CADRE	1 ROCHER DU CERF - 1ER ETAGE - BUREAUX OT		2013	18 624,00 €
PAVILLON ACCUEIL OFFICE DE TOURISME	AMENAGEMENT INTERIEUR	OFFICE DE TOURISME		2014	2 992,00 €
LOGEMENT 2	CHALET CADRE	2 ROCHER DU CERF - 1ER ETAGE - STUDIO		2015	7 189,42 €
PORTES POSTE				2015	5 360,00 €
BATIMENT TECHNIQUE	ATELIER VL	CANIVEAUX ECOULEMENT DES EAUX		2015	2 254,00 €
BATIMENT TECHNIQUE	BATIMENT PRAIRIE NEIGE DE CULTURE	ECLAIRAGE - BARDAGE		2015	7 187,90 €
BATIMENT TECHNIQUE	HANGAR A DAMEUSES	ECLAIRAGE - CHAUFFAGE		2015	5 776,03 €
BATIMENT TECHNIQUE	ABRI ET POMPES GNR	CUVE RECUPERATION LIQUIDES POLLUANTS		2015	1 483,90 €
BATIMENT TECHNIQUE	SAPINIERE	11 ROUTE DU PLOMB DU CANTAL		2018	
CAISSES	PASSES MONNAIES	VITRINES		2019	1 672,20 €
CHALET TS PRAIRIE				2022	24 849,15 €
CHALET TYROLIENNE				2023	

2) *Biens de reprise*

Les biens de reprise sont **rachetés par la personne délégante en fin de contrat.**

a. Installations de remontées mécaniques

APPAREIL	ANNEE MISE EN SERVICE	VALEUR A NEUF
REDUCTEUR ROMBIERE	2010	63 918,00 €
CONTACTEURS RM	2011	2 030,00 €
ECHELLES TELESKI	2011	19 054,00 €
MATERIEL TELEPHERIQUE	2011	2 147,00 €
CENTRALE TSD	2011	5 880,00 €
ARCEAUX TS	2011	3 950,00 €
MATERIEL TS	2011	6 157,00 €
ONDULEUR RM	2011	2 300,00 €
ARMOIRE TRIPHAS	2011	8 410,00 €
ARCEAUX TELESIEGES	2012	2 830,00 €
GMM PIECES TS COMBE	2012	4 757,00 €
SEIREL TSF COMBES	2013	11 371,00 €
DYNAMO TS BAGUET	2013	752,00 €
SEIREL LOGICIEL PASS WIN PRO	2013	873,00 €
TSF REMBERTER CHANGEMENT DU TAPIS D'EMBARQUEMENT	2015	17 670,00 €
TELEPHERIQUE - GARE G2 - AMENAGEMENT PORTES COULISSANTES + COUVERTURE	2015	8 931,50 €
PORTE VELOS TS REMBERTER	2015	33 210,00 €
LUGE – MBS PIECES DETACHEES POUR ENTRETIEN	2016	2 026,00 €
TELECOMMANDE INTEGREE	2018	18 010,00 €
CABLE TK PDR	2019	6 200,00 €
PORTES VELO TSF	2019	4 440,00 €
PLAN INCLINE	2019	183 186,34 €
ETUDE PLAN INCLINE	2019	21 010,85 €
PORTE SECTIONNELLE	2022	2 778,02 €
ELECTRICITE LA SAPINIERE	2022	5 369,72 €
MACONNERIE	2022	3 990,00 €
PORTES VELO TSD BAGUET	2023	37 330,00 €
SIGNALETIQUE RM	2023	30 000,00 €
TAPIS EMBARQUEMENTS	2024	4 589,40 €

b. Les pistes et la neige de culture

DESIGNATION	MISE EN SERVICE	VALEUR A NEUF
SIGNALETIQUE / SECURITE /PANORAMIC PISTES /POTEAUX/FLECHAGE	2009	109 389,00 €
SIGNALETIQUE / SECURITE	2010	83 782,00 €
AMENAGEMENT DE LA PISTE DU PAS DES ALPINS	2010	30 000,00 €
ENTRETIEN DES CAPTAGES	2009	100 020,00 €
ENTRETIEN DES CAPTAGES	2010	33 748,00 €
ACQUISITION DE MODULES POUR SNOWPARK	2010	10 331,00 €
SIGNALETIQUE / SECURITE /PANORAMIC PISTES /POTEAUX/FLECHAGE	2011	72 728,00 €
POSTE RADIOS DAMEUSE	2011	4 000,00 €
MATELAS PROTECTION PISTES	2011	3 885,00 €
BALISES PISTES	2011	2 162,00 €
MATELAS PROTECTION CANONS	2011	3 660,00 €
AMENAGEMENT NOUVELLE PISTE "LA GEORGES BOUVET"	2012 & 13	132 802,60 €
SIGNALETIQUE / SECURITE /PANORAMIC PISTES /POTEAUX/FLECHAGE	2012	12 057,00 €
SIGNALETIQUE / SECURITE - CONTEXT - BOUDINS GONFLABLES	2012	2 000,00 €
SECURITE - ACQUISITION TRAINEAU POUR SECOURS	2012	1 531,00 €
PIQUETS POUR CLOTURES DES PISTES ET DES PROPRIETES	2012	6 816,00 €
MATERIEL DE SECURITE PISTE G. BOUVET BARRIERES + FILETS	2012	33 510,00 €
SECURITE HOUSSES CANONS A NEIGE	2012	2 750,00 €
GEOGRILLE LAC	2013	4 200,00 €
AMENAGEMENT PISTE VTT	2013	5 460,00 €
PISTE TOMBE DU PERE	2013	750,00 €
SIGNALETIQUE / SECURITE /PANORAMIC PISTES /POTEAUX/FLECHAGE	2013	3 682,00 €
SIGNALETIQUE / SECURITE /PANORAMIC PISTES /POTEAUX/FLECHAGE	2014	40 632,00 €
RENOUVELLEMENT DES BARRIERES CHATAIGNIER AUTOCLAVE	2014	12 430,00 €
MISE EN PLACE DE 2 TOTEM INDICATION PISTES	2014	850,00 €
MISE EN PLACE DE 2 PANNEAUX INDICATION PISTES	2014	648,00 €
EQUIPEMENT MODULES DE SNOWPARK	2014	1 820,00 €
AMENAGEMENT PISTE DE LA FAMILIALE – MODIFICATION PISTE ET ECLAIRAGE	2014	347 330,03 €
RECTIFICATION PISTES – BERTRAND	2015	42 773,00 €
RECTIFICATION PISTES COMBE + HAUT ALPINS	2015	16 300,00 €
RECTIFICATION PISTE DU BURON	2015	5 365,00 €
RENOUVELLEMENT DES BARRIERES CHATAIGNIER	2016	4 314,00 €
FILETS DE PROTECTION DES PISTES	2016	10 535,00 €
SECURITE SNOW PARK	2016	16 250,00 €
PANORAMIQUE LUMINEUX FRONT DE NEIGE (A COTE DU TS BAGUET) SUPPORT TOTEM BALISAGE PISTES ET SIGNALETIQUE PORTE D'ENTREE MBS	2016	44 437,00 €
AMENAGEMENT PISTE DE LA TRAVERSEE	2022	23 435,00 €
AMNT TRAVERSEE EMPIERREMENT	2022	64 000,00 €
BARRIERES A NEIGE	2022	15 880,00 €
REVETEMENT G2 TELPHERIQUE	2023	15 000,00 €
MBS SIGNALETIQUE PISTES	2023	16 238,00 €
AMENAGEMENT PISTE VTT MOUFLY	2024	

DESIGNATION	MISE EN SERVICE	VALEUR A NEUF
PISTES FONT DE CERE PISTE DE ROMBIERE TECHNOALPIN ET SECTEUR MASSEBOEUF	2010	957 823,00 €
PISTE FONT DE CERE 2EME TRANCHE PISTE TRAVERSEE, DU BURON, MICHEL DUJON 5 JONHSON CONTROL	2011	1 081 015,02 €
EQUIPEMENT DU SECTEUR TRAVERSEE/BURON	2011	1 100 000,00 €
NEIGE DE CULTURE PARALLELE ET POMPAGE GARDES	2012	480 199,90 €
PISTE LA PARALLELE, POMPAGE DES GARDES RENFORCEMENTS REGARD DES GARDES MY NEIGE	2012	480 199,00 €
NEIGE DE CULTURE 1 CANON BASSE PRESSION ARRIVEE TSD BAGUET	2014	10 000,00 €
NEIGE DE CULTURE - REPOSITIONNEMENT DES CANONS DE LA PISTE DU BOIS DE VEYRIERES (6 B.P.)	2014	5 000,00 €
PISTE DE LA FAMILIALE, ARRIVEE TSD BAGUET PISTE BOIS DE VERRIERE TECHNOALPIN	2014	473 457,30 €
PISTE DU PIQUET & NOUVELLE TECHNOALPIN	2015	142 830,00 €
PISTE DU RETOUR MASSEBOEUF TECHNOALPIN	2015	28 500,00 €
OPTIMISATION 1ERE TRANCHE TECHNOALPIN	2015	98 465,00 €
OPTIMISATION 2ERE TRANCHE SECTEUR ROMBIERE TECHNOALPIN	2016	414 788,27 €
REVISION DECENALE NEIGE SECTEUR ROMBIERE MASSEBOEUF	2017	25 745,98 €
OPTIMISATION 2ème TRANCHE SECTEUR CENTRE STATION ET RENFORCEMENT ET DEPLACEMENT DU POMPAGE DU BOOSTER BAS DE LA PISTE DES ALPINS	2017	344 777,51 €
BARRIERE A NEIGE	2017	8 840,00 €
TRAINEAU DE SECOURS	2017	1 995,21 €
TRAINEAU DE SECOURS	2018	1 806,00 €
NEIGE DE CULTURE PISTE DU GRIOU	2018	471 185,30 €
ECLAIRAGE PRAIRIE DES SAGNES AVEC CC ELECTRICITE ET BERTRAND TP	2018	14 185,27 €
BARRIERES A NEIGE	2019	13 403,00 €
TRAVAUX NEIGE PISTE DU PIQUET	2019	281 500,24 €
EVERSNOW – NEIGE TT	2020	413 070,00 €
ELECTRICITE NEIGE TT – CC ELECTRICITE	2020	10 082,35 €
COMPRESSEUR PRAIRIE	2021	8 125,00 €
MAITRISE D'ŒUVRE NEIGE TT	2021	2 000,00 €
RESEAUX NEIGE	2021	17 781,39 €
NEIGE DE CULTURE TRAVAUX	2022	719 219,18 €

BARRIERES A NEIGE SUR PRAT DE BOUC	2023	25 000,00 €
NEIGE DE CULTURE TRAVAUX REMBERTER	2023	618 119,38 €
VANNES	2024	6 528,60 €
SOLDE MARCHE NEIGE 2023	2024	166 548,63 €
BARRIERES A NEIGE	2024	8 022,94 €
COMPRESSEUR	2024	7000,85 €

c. Matériel extérieur

DESIGNATION	SITUATION	MISE EN SERVICE	VALEUIR A NEUF
CONTROLE AUTOMATIQUE DES BILLETTERIE - MATERIEL MAINS LIBRES	DEPART DES RM	2009	
CAISSES TOURNANTES DES HYGIAPHONES	MATERIEL DE GUICHET	2009	287 485,00 €
SOLDE MAINS LIBRE – VIDEO SURVEILLANCE – WIMAX – EXTENDION CONTROLE MAINS LIBRES	CAISSE FONT ALAGNON	2010	60 175,62 €
AFFUTEUSES A PATINS	PATINOIRE	2010	5 497,00 €
WEBCAM DOMAINE SKIABLE	FONT D'ALAGNON	2010	3 077,00 €
VIDEO SURVEILLANCE	BUREAUX ET CAISSES	2010	4 933,00 €
CENTRAL TELEPHONIQUE	ADMINISTRATION	2010	8 063,00 €
RIDEAU DE SECURITE	HALL TELEPHERIQUE	2010	12 945,00 €
RIDEAU DE SECURITE	ACCUEIL TELEPHERIQUE	2010	9 668,00 €
MATERIEL BILLETTERIE – 5 PC	5 PCS	2011	2 186,00 €
CONTROLE AUTOMATIQUE BILLETTERIE	DEPART DES RM	2011	24 000,00 €
CEINTURE LUGE	DEVAL'LUGE	2011	1 318,00 €
CAMERA PANORAMIQUE WEBCAM	FONT D'ALAGNON	2012	3 338,00 €
1 SONORISATION EXTERIEURE			
MATERIEL DE BUREAU CAISSE DE MASSEBOEUF		2012	8 684,00 €
MATERIEL DE BUREAU EQUIPEMENT DE LA CAISSE		2012	2 293,00 €
ORDINATEUR POUR 6 CAISSES		2012	5 130,00 €
CREATION LIAISON WIMAX		2012	2 577,56 €
MATERIEL DE TRANSMISSION - POSTE RADIO	TOUS SERVICES	2012	2 000,00 €
RCT - MATERIEL RADIO - SONO	PRAIRIE	2012	1 341,97 €
CONTROLE AUTOMATIQUE BILLETTERIE	DEPART DES RM	2012	3 540,00 €
SKIDATA BORNE DISTRIBUTEUR	DEPART DES RM	2012	8 260,00 €
SKIDATA - BORNE DE RECHARGEMENT	MASSEBOEUF	2013	6 534,00 €
CONTROLE AUTOMATIQUE BILLETTERIE	DEPAR T DES RM	2013	6 534,00 €
EQUIPEMENT TECHNIQUE	POSTES RADIO PORTATIFS	2013	2 500,00 €
EQUIPEMENT TECHNIQUE	GROUPE ELECTOGENE	2013	779,00 €
EQUIPEMENT TECHNIQUE	MATERIEL DE SONORISATION	2013	826,00 €

ENSEMBLE DE VIDEO SURVEILLANCE		2013	3 260,00 €
CONTROLE AUTOMATIQUE BILLETTERIE - EXTENSION	DEPART DES RM : 5 TSD BAGUET - 2 TAPIS DEBUTANT - 1 TK REFUGE	2014	40 000,00 €
LIAISON WIMAX- FIBRE OPTIQUE		2014	22 823,00 €
FIBRE OPTIQUE – RESINTEL X 2		2015	14 278,00 €
CONTROLE AUTOMATIQUE BILLETTERIE BORNE SKIDATA	DEPART TS MASSEBOEUF	2015	9 053,50 €
MISE EN CONFORMITE PISTE DE DEVAL'LUGE- CAMERA DE SURVEILLANCE – HAUT-PARLEUR - ELECTRICITE	DEVAL'LUGE	2015	17 431,71 €
RESINTEL – SWITCH INERNET – PAVILLON AUX NOUVEAUX BUREAUX	OFFICE DE TOURISME	2015	938,00 €
BACHES DES SIEGES TS BURON DU BAGUET	TSD BAGUET	2016	5 447,00 €
SKIDATA BORNE DE CONTROLE		2017	8 611,00 €
VETEMENTS DU PERSONNEL	CHANGEMENT DES TENUES	2017	23 262,95 €
EQUIPEMENT TECHNIQUE	POSTES RADIO PORTATIFS	2017	3 540,00 €
WEBCAM DOMAINE SKIABLE	PACKAGE TRINUM	2018	3 591,00 €
VETEMENTS DU PERSONNEL	CHANGEMENT DES TENUES	2018	13 178,03 €
BORNE SKIDATA	DEUX BORNES	2019	12 000,00 €
BORNE DE COMPTAGE	OFFICE DE TOURISME	2019	1 320,00 €
MENUISERIE	HALL TPH	2019	7 871,69 €
PUPITRE		2019	911,00 €
2 BORNES SKIDATA		2020	5 600,00 €
BORNE HAUT	TPH	2022	8 813,65 €
4 BORNES SKIDATA		2024	36 961,00 €

d. Les véhicules

ENGIN	MARQUE	IMMATRICULATION	MISE EN SERVICE	VALEUR A NEUF
MOTONEIGE	YAMAHA VIKING	JYE 8 GS A 012061	2 009	15 785,94 €
MOTONEIGE	YAMAHA VIKING	JYE 8GS 007 BA 017735	2 010	16 540,00 €
RENOVATION DU TRACTOPELLE & VERIN	FERMEC 860	SERIE 8880	2009	40 000,00 €
SURFACEUSE PATINOIRE	OKAY 3000	42 000	2010	

~~DAMEUSE~~	~~KASSBOHRER BP 600 TREUIL~~	~~819 005 89~~	~~2010~~	~~255 000,00 €~~
~~QUAD 4X4 GATOR~~	~~JOHN DEERE~~	~~AV368ST~~	~~2010~~	~~13 113,00 €~~
~~QUAD 4X4 GATOR~~	~~JOHN DEERE~~	~~BR 553 FF~~	~~2011~~	~~14 717,00 €~~
QUAD 4X4 GATOR	JOHN DEERE	DX 596 CZ	2015	16 000,00 €
~~MOTONEIGE~~	~~YAMAHA RS VIKING~~	~~JXE 8JE 002 DA 2145~~	~~2012~~	~~14 414,00 €~~
MOTONEIGE	YAMAHA	JYE 8 KB 006 FA 002504	2014	16 000,00 €
DAMEUSE	KASSBOHRER		2014	5 000,00 €
DAMEUSE	KASSBOHRER BP 400	WKU 5824 CQEL 011297	2014	300 000,00 €
DAMEUSE	KASSBOHRER BP 600 TREUIL Rachat Crédit-Bail		2016	38 250,00 €
MOTONEIGE	YAMAHA CREDIT-BAIL		2017	139,80 €
QUAD 4X4 GATOR	JOHN DEERE		2019	164,00 €
MATERIEL DAMEUSES	KASSBOHRER		20	2 299,00 €
QUAD		TYROLIENNE	2023	5 000,00 €
MOTONEIGE		RM/PISTES	2023	30 000,00 €
DAMEUSE TREUIL	BP 600 POLAR		2023	550 000 €
MOTONEIGE			2024	11 700,00 €

e. Matériel de bureautique

CATEGORIE	ANNEE MISE EN SERVICE	VALEUR A NEUF
LOGICIEL DE BILLETTERIE MAINS LIBRES	2009	46 820,00 €
LOGICIEL DE BILLETTERIE EXTENSION	2010	12 435,00 €
MATERIEL DE BUREAU D'EQUIPEMENT DES CHALETS CAISSES	2009	14 514,00 €
MATERIEL DE BUREAU D'EQUIPEMENT DES CHALETS CAISSES 8 PUPITRES	2009	11 824,00 €
LOGICIEL DE BILLETTERIE	2012	600,00 €
LICENCES ADMINISTRATION	2012	2 312,00 €
LOGICIEL ADMINISTRATION	2012	1 718,00 €
SERVEUR GENERAL	2012	5 500,00 €
MATERIEL DE BUREAU - EQUIPEMENT TABLES + CHAISES ADMINISTRATION OFFICE	2013	1 910,70 €
LOGICIEL SEIREL PSS WIN PRO	2013	873,00 €
MAJ TABLETTE OT VERSION HIVER	2015	8 400,00 €

LOGICIELS DE BILLETTERIE – RAJOUT DE 2 LICENCES CAISSES	2016	3 706,00 €
CAISSE MONNAYEURS – ANNEXE OFFICE DE TOURISME	2016	1 198,00 €
LOGICIEL PACK OFFICE PME 2016	2018	258,00 €
LICENCES SERVEUR ABICOM	2018	1 977,00 €
SERVEUR INFORMATIQUE ABICOM	2018	12 217,50 €
REFONTE APPLICATION	2019	10 000,00 €
REFONTE APPLICATION	2020	4 237,50 €
APPLICATION VERSION ESTIVALE	2020	10 100,00 €
REFONTE SITE INTERNET	2020	15 525,00 €
CAMERA TRINUM	2020	961,02 €
CAMERA TRINUM	2020	4 188,00 €
BLUECIME SYSTEME DE SUPERVISION	2020	15 450,00 €
LOGICIEL OFFICE POUR OT	2021	583,46 €

f. Les bâtiments

INSTALLATION	DESIGNATION	MISE EN SERVICE	VALEUR A NEUF
PATINOIRE	REMISE EN ETAT DU CHAUFFAGE	2 010	6 742,00 €
REFECTION DES BALCONS	CHALET DIRECTION	2009	4 853,00 €
REFECTION DES BALCONS	CHALET DIRECTION	2010	7 683,00 €
REHABILITATION LOGEMENT "CADRES"	3 ROCHER DU CERF	2010	63 507,00 €
REALISATION D'UN MUR D'ENCEINTE	PARKING DES ATELIERS	2010	16 864,00 €
INSTALLATION RIDEAUX DE FERMETURE	GARDERIE - 3 ROCHER DU CERF	2010	1 200,00 €
LOCAL ABRI MOTONEIGES	PRAIRIE DES SAGNES /LOCAL CANONS	2011	2 400,00 €
INSTALLATION CUVE GNR	PRAIRIE DES SAGNES PRES PATINOIRE	2011	52 000,00 €
AMENAGEMENT HAUT-VENT SUR CHALET VENTE	FONT D'ALAGNON	2012	20 417,00 €
REFECTION TOITURE	ATELIER MECANIQUES	2012	12 381,00 €
CHALET DIRECTION	MISE EN CONFORMITE ELECTRIQUE PARTIELLE	2012	3 172,50 €
CHALET DIRECTION	AMENAGEMENT DOUBLE VITRAGE PARTIELLE	2012	14 964,59 €
CABLAGE INFORMATIQUE DES BUREAUX	RESEAU RESINTEL	2012	7 942,00 €
BUREAU OFFICE DE TOURISME	AMENAGEMENT DES BUREAUX ADMINISTRATIFS	2013	33 624,00 €
CABLAGE INFORMATIQUE OFFICE DE TOURISME	RESEAU RESINTEL	2013	9 783,85 €
PATINOIRE	REMISE EN ETAT DE L'ECLAIRAGE PASSERELLE	2014	10 000,00 €

OFFICE DE TOURISME	MATERIEL BARRE DE COMPTAGE	2014	1 090,00 €
PATINOIRE	AGENCEMENT / AMENAGEMENT	2015 & 16	39 800,29 €
REFECTION PORTE HALL COTE PARKING	REMISE EN ETAT	2015	3 329,00 €
REFECTION PORTE HALL COTE PRAIRIE	REMISE EN ETAT	2016	3 869,00 €
REFECTION APPARTEMENT REZ DE CHAUSSEE	REMISE EN ETAT	2016	2 141,60 €
POMPE RELEVAGE PATINOIRE	REMISE EN ETAT	2016	9 795,58 €
PORTE PIETONNE BATIMENT DU TELEPHERIQUE	REMISE EN ETAT	2017	3 996,25 €
PORTE + VOLET OT		2022	4 780,00 €
MENUISERIES SAPINIERE		2024	4 115,00 €
DALLES		2024	10 493,00 €

3) *Bien propre*

Les biens propres restent la **propriété du délégataire**, sauf accord particulier entre les parties.

a. Les remontées mécaniques

AUCUN - NEANT

b. Les pistes et la neige de culture

DESIGNATION	ANNEE MISE EN SERVICE	VALEUR A NEUF € HT
DEFRIBILATEUR	2012	1 717,90 € HT

c. Le matériel extérieur

CATEGORIE	DESIGNATION	SITUATION	MISE EN SERVICE	A NEUF € HT
MATERIEL DE CUISINE	LAVE VERRES	CUISINE PATINOIRE	2012	1 293,96 € HT
LOT DE PATINS	PATINS A GLACE	PATINOIRE	2012	850,00 € HT
GROS OUTILLAGE	POSTE A SOUDER	ATELIER MACANIQUE	2012	2 958,00 € HT
GROS OUTILLAGE	NETTOYEUR HP	ATELIER MACANIQUE	2012	2 490,00 € HT
MATERIEL DE CUISINE	LAVE VAISSELLE	CUISINE PATINOIRE	2013	1 740,00 € HT
GROS OUTILLAGE	FONTAINE DEGRAISSANTE	ATELIER	2013	3 803,86 € HT
GROS OUTILLAGE	DEBROUSSAILLEUSE	ATELIER	2013	2 225,17 € HT
DIVERS EQUIPEMENTS	BILLARD - JEUX	PASSERELLE PATINOIRE	2013	1 755,00 € HT
GROS OUTILLAGE	ELAGUEUSE	PISTES	2014	630,00 € HT
MATERIEL DE CUISINE	FOURNEAU-FRITEUSE-GRILL-FOUR	CUISINE PATINOIRE	2014	3 000,00 € HT
GROS OUTILLAGE	FRAISE A NEIGE YAMAHA	PATINOIRE	2015	3 650,00 € HT

MOBILIER BAR PATINOIRE	TABLES - CHAISES - TABOURETS	SALLE DU BAR PATINOIRE	2015	4 252,00 € HT
LOT DE PATINS	PATINS A GLACE	PATINOIRE	2016	3 966,25 € HT
GROS OUTILLAGE	VISSUSE MEULEUSE	ATELIER MACANIQUE	2016	999,00 € HT
DIVERS EQUIPEMENTS	BABY FOOT	PASSERELLE PATINOIRE	2016	500,00 € HT
GROS OUTILLAGE	GODET POUR MOUNTY	ATELIER MACANIQUE	2016	1 250,00 € HT
MATERIEL ELECTROMENAGER	LAVE LINGE	CHALET DES SAISONNIERS	2016	583,00 € HT
GROS OUTILLAGE	PERCEUSE A PERCUSSION	ATELIER MACANIQUE	2016	583,20 € HT
GROS OUTILLAGE	PERCEUSE MEULEUSE	ATELIER MACANIQUE	2016	574,00 € HT
MATERIEL DE TRAVAIL	13 PAIRES DE SKI PISTES	PISTES	2016	4 576,00 € HT
MATERIEL DE TRAVAIL	PAIRES DE SKI GODILLE	RM / PISTES	2016	3 024,00 € HT
MATERIEL DE TRAVAIL	PAIRES DE SKI LIORAN SPORT	RM / PISTES	2016	4 224,00 € HT
LOT DE PATINS	PATINS A GLACE	PATINOIRE	2016	8 924,88 € HT
MATERIEL DE CUISINE	FRITEUSE	CUISINE PATINOIRE	2018	1 333,33 € HT
GROS OUTILLAGE	DEBROUSSAILLEUSE	ATELIER	2018	580,00 € HT
MOBILIER BAR	FAUTEUILS ET CANAPES BAR	PATINOIRE	2016	1 155,50 € HT
RADIOS RCE	5 RADIOS PORTATIVES	RM/PISTES	2018	3 092,00 € HT
OUTILLAGE CORDES	DESCOURS ET CAB	RM/PISTES	2019	2 525,00 € HT
UNITE DE TRAITEMENT DE L'AIR	LAVERGNE	BATIMENTS	2019	8 600,00 € HT
CLIMATISEUR		BATIMENTS	2019	596,49 € HT
CHAUFFAGE	PATINOIRE	BATIMENTS	2019	15 186,09 € HT
DEBROUSSAYEUR		RM/PISTES	2020	638,26 € HT
CORDE	TRUYERE EVASION	RM/PISTES	2020	1 441,00 € HT
MEULEUSE		ATELIER	2020	449,42 € HT
CRIC	ACARA	ATELIER	2021	983,96 € HT
COMPRESSEUR PRAIRIE	ACARA	RM/PISTES	2021	8 125,00 € HT
BURIN + MARTEAU PERFO		ATELIER	2022	1 068,54 € HT
CAMERAQ			2022	1833,05 € HT
RADIOS PORTATIVES	MOTOROLA	RM/PISTES	2022	2 314,00 € HT
PONT + TRAVERSES			2022	8 580,00 € HT
SERVANTE + COMPRESSEURS			2022	6 764,17 € HT
PRESSE DE MONTAGE DE BANDAGE			2022	12 166,47 € HT
MATELAS			2022	9 968,00 € HT
ARMOIRE STOCKAGE HUILE			2022	13 494,00 € HT

ENS ASPIRATEUR SOUDEUR			2022	5 995,00 € HT
MATERIEL DE SKI		RM/PISTES	2023	22 000,00 € HT
TENUES DE TRAVAIL		RM/PISTES	2023	18 000,00 € HT
CHARIOT ELEVATEUR		ATELIER	2023	60 000,00 € HT
10 RADIOS PORTATIVES			2023	5 386,67 €
POTENCE		ATELIER	2023	4 313 ,07 €
SACS ABS		PISTES	2023	3 937,20 €
AUTOLAVEUSE			2024	1 166,00 €
MATERIEL ELECTROMENAGER			2024	5 481,80 €

d. Les véhicules

ENGIN	MARQUE	IMMATRICULATION	MISE EN SERVICE	VALEUR NEUF HT
REMORQUE	LIDER	AV 220 XS	2010	2 000,00 € HT
VEHICULE	TOYOTA HILUX	CF 623 WX	2012	20 059,08 € HT
VEHICULE	TOYOTA HILUX	DE 210 LE	2014	21 000,00 € HT
VEHICULE UTILITAIRE	RENAULT KANGOO	AC 877 WS Rachat crédit-bail	*Mise en service en 2009* 2014	122,31 € HT
~~VEHICULE~~	~~MITSUBISCHI~~	~~DQ 941 QB~~	~~2015~~	~~21 000,00 € HT~~
VEHICULE	MITSUBISCHI	EE 570 EZG	2016	23 339,00 € HT
REMORQUE	LIDER	EY 947 SK	2018	1 290,10 € HT
~~VEHICULE~~	~~MITSUBISHI OUTLANDER~~	~~DQ 941 QB~~ ~~Rachat crédit-bail~~	~~2018~~	~~7 899,41 € HT~~
VEHICULE	HILUX	DE-210-LE Rachat	2019	217,93 € HT
ENGIN TELESCOPIQUE	MERLO	N°série ZF1PM00E0C9006127	2020	95 700,00 € HT
NACELLE ENGIN TELESCOPIQUE	MERLO		2020	10 000,00 € HT
LEVEE D'OPTION	MITSUBISHI	EE 570 EG	2016	233,39 € HT
VEHICULE	CLIO		2023	15 000,00 €
QUAD	QUAD REYT		2023	4 569,00 €

e. Les bâtiments

INSTALLATION	DESIGNATION	ANNEE MISE EN SERVICE	VALEUR NEUF
ANNEXE DE L'OFFICE DE TOURISME GALERIE DU HAUT LIORAN	AGENCEMENTS	2016	71 386,58 € HT

f. Le matériel bureautique

CATEGORIE	ANNEE MISE EN SERVICE	VALEUR A NEUF € HT
ORDINATEUR + IMPRIMANTE POUR BUREAUX ADMINISTRATIFS OFFICE	2013	2 055,41 € HT
2 ORDINATEURS POUR CAISSE	2013	2 103,00 € HT
MATERIEL POUR FONCTIONNEMENT OFFICE DE TOURISME	2013	1 653,73 € HT
ECRANS LED ACCUEIL - HALL TELEPHERIQUE	2014	2 035,37 € HT
ORDINATEUR PORTABLE ACCUEIL OT	2014	1 345,00 € HT
ORDINATEUR PORTABLE DIRECTION	2014	765,00 € HT
PROJECTEUR	2014	1 351,00 € HT
MOBILIER	2014	3 167,00 €HT
ORDINATEUR DELL 6	2015	2 580,18 € HT
ORDINATEUR INFORMATIQUE 15000	2015	3 983,00 € HT
ORDINATEUR PORTABLE TOSHIBA	2015	1 635,00 € HT
AMENAGEMENT SALLE DE REUNION 8 TABLES - 6 CHAISES	2015	4 088,00 € HT

VIDEOPROJECTEUR	2016	559,00 € HT
CHAUFFEUSE ET TABLE BASSE ENTREE BUREAUX	2016	1 690,71 € HT
MOBILIER BUREAU RM	2016	2 806,03 € HT
ECRAN TACTILE OT	2016	11 305,00 € HT
2 PUPITRES DE CAISSES EQUIPES	2016	3 630,00 € HT
3 ORDINATEURS	2018	3 159,45 € HT
PACK OFFICE	2018	268,00 € HT
ANTIVIRUS	2018	425,00 € HT
ABICOM LICENCE MICROSOFT	2018	649,00 € HT
PORTABLE OFFICE DE TOURISME	2018	1 194,00 € HT
AZERGO AMENAGEMENT POSTE DE TRAVAIL OT	2019	1 785,75 € HT
OPTIPLEX AMENAGEMENT POSTE TRAVAIL OT	2019	1 709 ,76 € HT
FIRE WALL	2020	5 614,00 € HT
SIEGES BUREAUX CAISSES	2020	1 494,00 € HT
SYSTEME DE VISIOCONFERENCE	2020	1 097,24 € HT
MOBILIER OT	2021	1 726,25 € HT
2 PC PORTABLES	2021	1 484,11 € HT
1 PC PORTABLE	2023	864,45 € HT

X. Détail des immobilisations et des amortissements

Liste des immobilisations :

3SUPERLIORA - SA SUPER LIORAN DEVELOPPEMENT

Liste des immobilisations (par n° de plan comptable immo)

Pour toutes les immobilisations du dossier — Exprimé en euros

N° Immo / Reg. Sec.	Lib Immobilisation		Date Amort.	Taux	Mode / Type	Durée / U.O.	Devise / Nom Fournisseur	Date Acquis.	Quantité	Base Amort. / Total U.O.	Val. Entrée / Val. Vénale	Amort. Déprec. / U.O. pratiquées	Val. d'Usage	Amort. Prat. / Valeur Annuelle	T.V.A. / Val. rés.	V.N.C. / U.O.
Compte n° 20500000							Logiciels									
A91118							€	30/11/2009	1,00		21 932,40				0,00	
		Eco.	01/12/2009	100,0	L	1 an, 0 mois				21932,40	0,00		21 932,40			0,00
		Fis.	01/12/2009	100,0	L	1 an, 0 mois				21932,40	0,00		21 932,40			0,00
A91119							€	30/11/2009	1,00		25 830,70				0,00	
		Eco.	01/12/2009	100,0	L	1 an, 0 mois				25830,70	0,00		25 830,70			0,00
		Fis.	01/12/2009	100,0	L	1 an, 0 mois				25830,70	0,00		25 830,70			0,00
A91204							€	01/12/2009	1,00		-943,00				0,00	
		Eco.	01/12/2009	100,0	L	1 an, 0 mois				-943,00	0,00		-943,00			0,00
		Fis.	01/12/2009	100,0	D	2 ans, 0 mois				-943,00	0,00		-943,00			0,00
B01200							€	16/12/2010	1,00		12 435,00				0,00	
		Eco.	16/12/2010	100,0	L	1 an, 0 mois				12435,00	0,00		12 435,00			0,00
		Fis.	16/12/2010	100,0	L	1 an, 0 mois				12435,00	0,00		12 435,00			0,00
B20100							€	06/01/2012	1,00		600,00				0,00	
		Eco.	06/01/2012	100,0	L	1 an, 0 mois				600,00	0,00		600,00			0,00
		Fis.	06/01/2012	100,0	L	1 an, 0 mois				600,00	0,00		600,00			0,00
B20401							€	18/04/2012	1,00		1 718,00				0,00	
		Eco.	18/04/2012	100,0	L	1 an, 0 mois				1 718,00	0,00		1 718,00			0,00
		Fis.	18/04/2012	100,0	L	1 an, 0 mois				1 718,00	0,00		1 718,00			0,00
B20900							€	13/09/2012	1,00		2 312,50				0,00	
		Eco.	13/09/2012	100,0	L	1 an, 0 mois				2 312,50	0,00		2 312,50			0,00
		Fis.	13/09/2012	100,0	L	1 an, 0 mois				2 312,50	0,00		2 312,50			0,00
B30300							€	13/03/2013	1,00		873,90				0,00	
		Eco.	13/03/2013	50,00	L	2 ans, 0 mois				873,90	0,00		873,90			0,00
		Fis.	13/03/2013	50,00	L	2 ans, 0 mois				873,90	0,00		873,90			0,00
B51200							€	28/12/2015	1,00		8 400,00				0,00	
		Eco.	28/12/2015	25,00	L	4 ans, 0 mois				8 400,00	0,00		8 400,00			0,00
		Fis.	28/12/2015	25,00	L	4 ans, 0 mois				8 400,00	0,00		8 400,00			0,00
B61105							€	22/11/2016	1,00		3 706,00				0,00	
		Eco.	22/11/2016	50,00	L	2 ans, 0 mois				3 706,00	0,00		3 706,00			0,00

INNOLIANCE CAUGEC — 01/04/2025 - 10:45 — Page - 1

3SUPERLIORA - SA SUPER LIORAN DEVELOPPEMENT

Liste des immobilisations (par n° de plan comptable immo)

Pour toutes les immobilisations du dossier — Exprimé en euros

N° Immo Reg. Sec.	Lib immobilisation		Date Amort.	Taux	Mode Type	Durée U.O.	Devise Nom Fournisseur	Date Acquis.	Quantité Base Amort. Total U.O.	Val. Entrée Val. Vénale	Amort. Déprec. U.O. pratiquées	Val. d'Usage Amort. Prat. Valeur Annuelle	T.V.A. Val. rés. V.N.C. U.O.
Compte n° 20500000							Logiciels						(Suite)
B81002	ARCOM -LICENCES SERVEUR	Fis.	22/11/2016	50,00	L	2 ans, 0 mois	E	31/10/2018	3 706,00 / 1,00	0,00 / 1 977,00 / 0,00		3 706,00 / 0,00	0,00 / 0,00 / 0,00
		Eco.	31/10/2018	33,33	L	3 ans, 0 mois			1 977,00	0,00		1 977,00	0,00
B81003	PACK OFFICE PME 2016	Fis.	31/10/2018	33,33	L	3 ans, 0 mois	E	15/10/2018	1 977,00 / 1,00	0,00 / 258,00 / 0,00		1 977,00 / 0,00	0,00 / 0,00 / 0,00
		Eco.	15/10/2018	33,33	L	3 ans, 0 mois			258,00	0,00		258,00	0,00
B81201	ARCOM -LICENCE MICROSOFT	Fis.	15/10/2018	33,33	L	3 ans, 0 mois	E	21/12/2018	258,00 / 1,00	0,00 / 649,00 / 0,00		258,00 / 0,00	0,00 / 0,00 / 0,00
		Eco.	21/12/2018	33,33	L	3 ans, 0 mois			649,00	0,00		649,00	0,00
B81202	1 pack office	Fis.	21/12/2018	33,33	L	3 ans, 0 mois	E	01/12/2018	649,00 / 1,00	0,00 / 268,00 / 0,00		649,00 / 0,00	0,00 / 0,00 / 0,00
		Eco.	01/12/2018	33,33	L	3 ans, 0 mois			268,00	0,00		268,00	0,00
B81203	Forfait 1000 minutes	Fis.	01/12/2018	33,33	L	3 ans, 0 mois	E	01/12/2018	268,00 / 1,00	0,00 / 425,00 / 0,00		268,00 / 0,00	0,00 / 0,00 / 0,00
		Eco.	01/12/2018	100,0	L	1 an, 0 mois			425,00	0,00		425,00	0,00
B90100	REFONTE APPLICATION	Fis.	01/12/2018	100,0	L	1 an, 0 mois	E	11/03/2019	425,00 / 1,00	0,00 / 10 000,00 / 0,00		425,00 / 0,00	0,00 / 0,00 / 0,00
		Eco.	11/01/2019	20,00	L	5 ans, 0 mois			10000,00	0,00		9 777,78	222,22
B91201	ASALTO MODULE B2B	Fis.	11/01/2019	20,00	L	5 ans, 0 mois	E	31/12/2019	10000,00 / 1,00	0,00 / 2 230,00 / 0,00		9 777,78 / 0,00	222,22 / 0,00 / 0,00
		Eco.	31/12/2019	20,00	L	5 ans, 0 mois			2 230,00	0,00		1 748,07	481,93
B91202	REFONTE APPLI MOBILE	Fis.	31/12/2019	20,00	L	5 ans, 0 mois	E	03/12/2019	2 230,00 / 1,00	0,00 / 4 237,50 / 0,00		1 748,07 / 0,00	481,93 / 0,00 / 0,00
		Eco.	03/12/2019	20,00	L	5 ans, 0 mois			4 237,50	0,00		3 385,29	852,21
C00700	APPLI MOBILE SAISON ESTIVALE	Fis.	03/12/2019	20,00	L	5 ans, 0 mois	E	15/07/2020	4 237,50 / 1,00	0,00 / 10 100,00 / 0,00		3 385,29 / 0,00	852,21 / 0,00 / 0,00
		Eco.	15/07/2020	20,00	L	5 ans, 0 mois			10100,00	0,00		6 823,11	3 276,89
C01100	REFONTE SITE INTERNET	Fis.	15/07/2020	20,00	L	5 ans, 0 mois	E	30/11/2020	10100,00 / 1,00	0,00 / 15 625,00 / 0,00		6 823,11 / 0,00	3 276,89 / 0,00 / 0,00
		Eco.	23/12/2020	20,00	L	5 ans, 0 mois			15625,00	0,00		9 125,25	6 399,75

INNOLIANCE CAUGEC — 01/04/2025 - 15:45 — Page - 2

3SUPERLIORA - SA SUPER LIORAN DEVELOPPEMENT

Liste des immobilisations (par n° de plan comptable immo)

Pour toutes les immobilisations du dossier — Exprimé en euros

N° Immo / Reg. Sec.	Lib Immobilisation	Date Amort.	Nom Fournisseur / Taux	Devise / Mode	Date Acquis. / Durée	Quantité / Base Amort.	Val. Entrée / Val. Vénale / Amort. Déprèc.	Val. d'Usage / Amort. Prat.	T.V.A. / Val. rés. / V.N.C.
				Type	U.O.	Total U.O.	U.O. pratiquées	Valeur Annuelle	U.O.
Compte n° 20500000			Logiciels						(Suite)
		Fis.	23/12/2020	20,00	L 5 ans, 0 mois	15525,00	0,00	9 125,25	6 399,75
C01103	[illegible]		Fabicom	E	09/11/2020	1,00	[illegible]		0,00
		Eco.	09/11/2020	33,33	L 3 ans, 0 mois	5 614,00	0,00	5 614,00	0,00
		Fis.	09/11/2020	33,33	L 3 ans, 0 mois	5 614,00	0,00	5 614,00	0,00
C01200	LOGICIEL OFFICE OE			E	30/03/2021	1,00	[illegible]		0,00
		Eco.	30/03/2021	33,33	L 3 ans, 0 mois	583,46	0,00	519,18	64,28
		Fis.	30/03/2021	33,33	L 3 ans, 0 mois	583,46	0,00	519,18	64,28
C01245	LICENCES WINDOWS		ABICOM	E	02/12/2021	1,00	[illegible]		432,00
		Eco.	02/12/2021	33,33	L 3 ans, 0 mois	2 160,00	0,00	1 438,00	722,00
		Fis.	02/12/2021	33,33	L 3 ans, 0 mois	2 160,00	0,00	1 438,00	722,00
Sous-total							130 892,46	0,00	432,00
			Sous-total	Economique		130 892,46	0,00	118 873,18	12 019,28
			Sous-total	Fiscal		130 892,46	0,00	118 873,18	12 019,28
Compte n° 21410000			Chalets caisses remontees meca						
A91112	Chalet kilagnon toiture charge			E	30/11/2009	1,00	[illegible]		0,00
		Eco.	01/12/2009	33,33	L 3 ans, 0 mois	14025,39	0,00	14 025,39	0,00
		Fis.	01/12/2009	33,33	L 3 ans, 0 mois	14025,39	0,00	14 025,39	0,00
A91113	Chalet kilagnon menuis extérieur			E	30/11/2009	1,00	[illegible]		0,00
		Eco.	30/11/2009	33,33	L 3 ans, 0 mois	8 450,10	0,00	8 450,10	0,00
		Fis.	30/11/2009	33,33	L 3 ans, 0 mois	8 450,10	0,00	8 450,10	0,00
A91114	Chalet kilagnon traitement des			E	30/11/2009	1,00	[illegible]		0,00
		Eco.	30/11/2009	66,67	L 1 an, 6 mois	3 499,66	0,00	3 499,66	0,00
		Fis.	30/11/2009	66,67	L 1 an, 6 mois	3 499,66	0,00	3 499,66	0,00
A91115	Chalet parking toiture charpen			E	30/11/2009	1,00	[illegible]		0,00
		Eco.	30/11/2009	33,33	L 3 ans, 0 mois	8 558,79	0,00	8 558,79	0,00
		Fis.	30/11/2009	33,33	L 3 ans, 0 mois	8 558,79	0,00	8 558,79	0,00
A91116	Chalet parking menuis extérieur			E	30/11/2009	1,00	[illegible]		0,00
		Eco.	30/11/2009	33,33	L 3 ans, 0 mois	3 975,00	0,00	3 975,00	0,00
		Fis.	30/11/2009	33,33	L 3 ans, 0 mois	3 975,00	0,00	3 975,00	0,00
A91117	Chalet parking traitement des			E	30/11/2009	1,00	[illegible]		0,00
		Eco.	30/11/2009	66,67	L 1 an, 6 mois	2 400,00	0,00	2 400,00	0,00

INNOLIANCE CAUGEC — 01/04/2025 - 18:46 — Page - 3

3SUPERLIORA - SA SUPER LIORAN DEVELOPPEMENT

Liste des immobilisations (par n° de plan comptable immo)

Pour toutes les immobilisations du dossier — Exprimé en euros

N° Immo / Reg. Sec.	Lib Immobilisation		Date Amort.	Taux	Mode / Type U.O.	Durée	Devise / Nom Fournisseur	Date Acquis.	Quantité / Base Amort. / Total U.O.	Val. Entrée / Val. Vénale	Amort. Dépréc. / U.O. pratiquées	Val. d'Usage	Amort. Prat. / Valeur Annuelle U.O.	T.V.A. / Val. rés.	V.N.C.
Compte n° 21410000							Chalets caisses remontées meca								(Suite)
		Fis.	30/11/2009	66,67	L	1 an, 6 mois			2 400,00		0,00		2 400,00		0,00
B21200					E			17/12/2012	1,00						
		Eco.	17/12/2012	12,50	L	8 ans, 0 mois			6 821,66		0,00		6 821,66		0,00
		Fis.	17/12/2012	12,50	L	8 ans, 0 mois			6 821,66		0,00		6 821,66		0,00
B80900					E			24/09/2019	1,00						
		Eco.	24/09/2019	20,00	L	5 ans, 0 mois			1 672,20		0,00		1 400,00		272,20
		Fis.	24/09/2019	20,00	L	5 ans, 0 mois			1 672,20		0,00		1 400,00		272,20
C21105					E			30/11/2022	1,00						
							FALCON								
		Eco.	01/12/2022	10,00	L	10 ans, 0 mois			24849,15		0,00		2 484,92		22 364,23
		Fis.	01/12/2022	10,00	L	10 ans, 0 mois			24849,15		0,00		2 484,92		22 364,23
Sous-total										74 251,95		0,00			4 969,83
							Sous-total	Economique	74 251,95		0,00		51 615,82		22 636,43
							Sous-total	Fiscal	74 251,95		0,00		51 615,82		22 636,43
Compte n° 21420000							Constructions								
B20800					E			24/08/2012	1,00						
		Eco.	24/08/2012	10,00	L	10 ans, 0 mois			12381,43		0,00		12 381,43		0,00
		Fis.	24/08/2012	10,00	L	10 ans, 0 mois			12381,43		0,00		12 381,43		0,00
B21001					E			18/10/2012	1,00						
		Eco.	18/10/2012	10,00	L	10 ans, 0 mois			3 172,50		0,00		3 172,50		0,00
		Fis.	18/10/2012	10,00	L	10 ans, 0 mois			3 172,50		0,00		3 172,50		0,00
B21002					E			16/10/2012	1,00						
		Eco.	16/10/2012	14,29	L	7 ans, 0 mois			14964,59		0,00		14 964,59		0,00
		Fis.	16/10/2012	14,29	L	7 ans, 0 mois			14964,59		0,00		14 964,59		0,00
B40802					E			06/08/2014	1,00						
		Eco.	06/08/2014	10,00	L	10 ans, 0 mois			18590,50		0,00		17 314,99		1 275,51
		Fis.	06/08/2014	10,00	L	10 ans, 0 mois			18590,50		0,00		17 314,99		1 275,51
B61215					E			14/12/2016	1,00						
		Eco.	14/12/2016	10,00	L	10 ans, 0 mois			2 766,88		0,00		1 926,84		840,04
		Fis.	14/12/2016	10,00	L	10 ans, 0 mois			2 766,88		0,00		1 926,84		840,04
C20700					E			27/07/2022	1,00						
							FALCON								
		Eco.	27/07/2022	6,67	L	15 ans, 0 mois			18690,00		0,00		1 675,18		17 014,82

3SUPERLIORA - SA SUPER LIORAN DEVELOPPEMENT

Liste des immobilisations (par n° de plan comptable immo)

Pour toutes les immobilisations du dossier — Exprimé en euros

N° Immo / Reg. Sec.	Lib immobilisation / Nom Fournisseur		Devise	Date Acquis. / Date Amort.	Taux	Mode / Type	Durée / U.O.	Quantité / Base Amort. / Total U.O.	Val. Entrée / Val. Vénale / Amort. Dépréc. / U.O. pratiquées	Val. d'Usage / Amort. Prat. / Valeur Annuelle U.O.	T.V.A. / Val. rés. / V.N.C.
Compte n° 21420000				Constructions							(Suite)
C30603	REFECTION TOIT CHALET TX RIOFUG	Fis.		27/07/2022	6,67	L	15 ans, 0 mois	15690,00	0,00	1 675,16	17 014,82
	GRARE GEOFFREY							1,00	0,00	0,00	0,00
		Eco.		10/08/2023	10,00	L	10 ans, 0 mois	6 036,00	0,00	186,11	5 849,89
		Fis.		10/08/2023	10,00	L	10 ans, 0 mois	6 036,00	0,00	186,11	5 849,89
Sous-total									76 601,50	0,00	4 945,20
				Sous-total		Economique		76 601,50	0,00	51 621,64	24 980,26
				Sous-total		Fiscal		76 601,50	0,00	51 621,64	24 980,26
Compte n° 21450000				Amenagement piste georges bouv							
B20402	TAI PISTES G.BOUVET AMENA					E	30/04/2012	1,00	4 000,00 / 0,00	0,00	0,00
		Eco.		01/12/2012	10,00	L	10 ans, 0 mois	4 000,00	0,00	4 000,00	0,00
		Fis.		01/12/2012	10,00	L	10 ans, 0 mois	4 000,00	0,00	4 000,00	0,00
B20500	SCHEER ACHAT SEMENCES					E	09/05/2012	1,00	2 430,26 / 0,00	0,00	0,00
		Eco.		01/12/2012	10,00	L	10 ans, 0 mois	2 430,00	0,00	2 430,00	0,00
		Fis.		01/12/2012	10,00	L	10 ans, 0 mois	2 430,00	0,00	2 430,00	0,00
B20602	TAI TERRASSEMENT PISTE BO					E	30/06/2012	1,00	4 000,00 / 0,00	0,00	0,00
		Eco.		01/12/2012	10,00	L	10 ans, 0 mois	4 000,00	0,00	4 000,00	0,00
		Fis.		01/12/2012	10,00	L	10 ans, 0 mois	4 000,00	0,00	4 000,00	0,00
B20801	SCHEER ENGAZONNEMENT PIS					E	10/09/2012	1,00	2 936,26 / 0,00	0,00	0,00
		Eco.		01/12/2012	10,00	L	10 ans, 0 mois	2 938,26	0,00	2 938,26	0,00
		Fis.		01/12/2012	10,00	L	10 ans, 0 mois	2 938,26	0,00	2 938,26	0,00
B20802	TAI pose G BOUVET					E	31/08/2012	1,00	1 200,00 / 0,00	0,00	0,00
		Eco.		01/12/2012	10,00	L	10 ans, 0 mois	1 200,00	0,00	1 200,00	0,00
		Fis.		01/12/2012	10,00	L	10 ans, 0 mois	1 200,00	0,00	1 200,00	0,00
B20903	TAI TERRAS PISTE G. BOUVE					E	30/09/2012	1,00	1 800,00 / 0,00	0,00	0,00
		Eco.		01/12/2012	10,00	L	10 ans, 0 mois	1 800,00	0,00	1 800,00	0,00
		Fis.		01/12/2012	10,00	L	10 ans, 0 mois	1 800,00	0,00	1 800,00	0,00
B21003	PLAN EPC GRANS PISTE G B					E	09/10/2012	1,00	2 352,00 / 0,00	0,00	0,00
		Eco.		01/12/2012	10,00	L	10 ans, 0 mois	2 352,00	0,00	2 352,00	0,00
		Fis.		01/12/2012	10,00	L	10 ans, 0 mois	2 352,00	0,00	2 352,00	0,00
B21004	MULLET ENGAZON PISTE G B					E	23/10/2012	1,00	26 519,80 / 0,00	0,00	0,00
		Eco.		01/12/2012	10,00	L	10 ans, 0 mois	26519,80	0,00	26 519,80	0,00

INNOLIANCE CAUGIEC — 01/04/2025 - 15:45 — Page - 5

3SUPERLIORA - SA SUPER LIORAN DEVELOPPEMENT

Liste des immobilisations (par n° de plan comptable immo)

Pour toutes les immobilisations du dossier — Exprimé en euros

N° Immo / Reg. Sec.	Lib Immobilisation	Nom Fournisseur / Date Amort.	Devise / Taux Mode	Date Acquis. / Durée / Type U.O.	Quantité / Base Amort. / Total U.O.	Val. Entrée / Val. Vénale / Amort. Dépréc. / U.O. pratiquées	Val. d'Usage / Amort. Prat. / Valeur Annuelle U.O.	T.V.A. / Val. rés. / V.N.C.
Compte n° 21450000		Amenagement piste georges bouv						(Suite)
	Fis.	01/12/2012	10,00	L 10 ans, 0 mois	26519,80	0,00	26 519,80	0,00
B21005	TAV PISTES G BOUVET 2012		E	31/10/2012	1,00	3 000,00		0,00
0000 / 0000						0,00	0,00	0,00
	Eco.	01/12/2012	10,00	L 10 ans, 0 mois	3 000,00	0,00	3 000,00	0,00
	Fis.	01/12/2012	10,00	L 10 ans, 0 mois	3 000,00	0,00	3 000,00	0,00
B21100	TAV PISTE solde travaux		E	30/11/2012	1,00	1 000,00		0,00
0000 / 0000						0,00	0,00	0,00
	Eco.	01/12/2012	10,00	L 10 ans, 0 mois	1 000,00	0,00	1 000,00	0,00
	Fis.	01/12/2012	10,00	L 10 ans, 0 mois	1 000,00	0,00	1 000,00	0,00
B21101	NICOLE PAILLE PISTE G BOU		E	02/11/2012	1,00	290,40		0,00
0000 / 0000						0,00	0,00	0,00
	Eco.	01/12/2012	10,00	L 10 ans, 0 mois	290,40	0,00	290,40	0,00
	Fis.	01/12/2012	10,00	L 10 ans, 0 mois	290,40	0,00	290,40	0,00
B21102	Terrassement Piste Georges Bou		E	29/11/2012	1,00	77 382,20		0,00
0000 / 0000						0,00	0,00	0,00
	Eco.	01/12/2012	10,00	L 10 ans, 0 mois	77382,20	0,00	77 382,20	0,00
	Fis.	01/12/2012	10,00	L 10 ans, 0 mois	77382,20	0,00	77 382,20	0,00
B31111	Aménagement Piste Plomb Bouvet		E	04/11/2013	1,00	5 890,00		0,00
0000 / 0000						0,00	0,00	0,00
	Eco.	04/11/2013	10,00	L 10 ans, 0 mois	5 890,00	0,00	5 890,00	0,00
	Fis.	04/11/2013	10,00	L 10 ans, 0 mois	5 890,00	0,00	5 890,00	0,00
Sous-total						132 802,66	0,00	0,00
		Sous-total	Economique		132 802,66	0,00	132 802,66	0,00
		Sous-total	Fiscal		132 802,66	0,00	132 802,66	0,00
Compte n° 21450100		Amenagement familiale						
B40102	DEPRECIAMT SECTEUR DEBUTA		E	31/01/2014	1,00	875,00		0,00
0000 / 0000						0,00	0,00	0,00
	Eco.	31/01/2014	10,00	L 10 ans, 0 mois	875,00	0,00	860,66	14,34
	Fis.	31/01/2014	10,00	L 10 ans, 0 mois	875,00	0,00	860,66	14,34
B40801	San Bernardino/sous terraine		E	30/09/2014	1,00	108 000,00		0,00
0000 / 0000						0,00	0,00	0,00
	Eco.	01/12/2014	10,00	L 10 ans, 0 mois	108000,00	0,00	97 200,00	10 800,00
	Fis.	01/12/2014	10,00	L 10 ans, 0 mois	108000,00	0,00	97 200,00	10 800,00
B40902	MODIFICATION ECLAIRAGE PISTE		E	08/09/2014	1,00	51 935,92		0,00
0000 / 0000						0,00	0,00	0,00
	Eco.	01/12/2014	10,00	L 10 ans, 0 mois	51935,92	0,00	46 742,31	5 193,61
	Fis.	01/12/2014	10,00	L 10 ans, 0 mois	51935,92	0,00	46 742,31	5 193,61
B41004	TAV PISTE FAMILIALE		E	31/10/2014	1,00	15 000,00		0,00
0000 / 0000						0,00	0,00	0,00
	Eco.	01/12/2014	10,00	L 10 ans, 0 mois	15000,00	0,00	13 500,00	1 500,00

INNOLIANCE CAUGEC — 01/04/2025 - 16:46 — Page - 6

3SUPERLIORA - SA SUPER LIORAN DEVELOPPEMENT

Liste des immobilisations (par n° de plan comptable immo)

Pour toutes les immobilisations du dossier — Exprimé en euros

N° Immo / Reg. Sec.	Lib immobilisation		Date Amort.	Taux	Mode / Type U.O.	Durée	Devise / Nom Fournisseur	Date Acquis.	Quantité / Base Amort. / Total U.O.	Val. Entrée / Val. Vénale	Amort. Déprec. / U.O. pratiquées	Val. d'Usage / Amort. Prat. / Valeur Annuelle U.O.	T.V.A. / Val. rés. / V.N.C.
Compte n° 21450100					Amenagement familiale								(Suite)
B41008		Fis.	01/12/2014	10,00	L	10 ans, 0 mois		15000,00		0,00		13 500,00	1 500,00
					E	11/10/2014		1,00					
		Eco.	11/10/2014	10,00	L	10 ans, 0 mois		87230,45		0,00		78 507,45	8 723,00
		Fis.	11/10/2014	10,00	L	10 ans, 0 mois		87230,45		0,00		78 507,45	8 723,00
B50604	ECLAIRAGE PISTE				E	01/06/2015		1,00					
		Eco.	01/06/2015	10,00	L	10 ans, 0 mois		49488,66		0,00		42 065,39	7 423,27
		Fis.	01/06/2015	10,00	L	10 ans, 0 mois		49488,66		0,00		42 065,39	7 423,27
B50903					E	30/09/2015		1,00					
		Eco.	30/09/2015	10,00	L	10 ans, 0 mois		34800,00		0,00		28 429,67	6 370,33
		Fis.	30/09/2015	10,00	L	10 ans, 0 mois		34800,00		0,00		28 429,67	6 370,33
Sous-total									347 330,03	0,00		0,00	0,00
					Sous-total		Economique		347 330,03	0,00		307 305,48	40 024,55
					Sous-total		Fiscal		347 330,03	0,00		307 305,48	40 024,55
Compte n° 21480000					Signalitque des pistes								
A90903					E	11/09/2009		1,00					
		Eco.	11/09/2009	25,00	L	4 ans, 0 mois		20000,00		0,00		20 000,00	0,00
		Fis.	11/09/2009	25,00	L	4 ans, 0 mois		20000,00		0,00		20 000,00	0,00
A91012					E	31/10/2009		1,00					
		Eco.	31/10/2009	20,00	L	5 ans, 0 mois		5 272,50		0,00		5 272,50	0,00
		Fis.	31/10/2009	20,00	L	5 ans, 0 mois		5 272,50		0,00		5 272,50	0,00
A91013					E	31/10/2009		1,00					
		Eco.	01/12/2009	20,00	L	5 ans, 0 mois		6 150,00		0,00		6 150,00	0,00
		Fis.	01/12/2009	20,00	L	5 ans, 0 mois		6 150,00		0,00		6 150,00	0,00
A91014					E	31/10/2009		1,00					
		Eco.	31/10/2009	20,00	L	5 ans, 0 mois		11243,25		0,00		11 243,25	0,00
		Fis.	31/10/2009	20,00	L	5 ans, 0 mois		11243,25		0,00		11 243,25	0,00
A91015					E	31/10/2009		1,00					
		Eco.	31/10/2009	20,00	L	5 ans, 0 mois		23620,80		0,00		23 620,80	0,00
		Fis.	31/10/2009	20,00	L	5 ans, 0 mois		23620,80		0,00		23 620,80	0,00
A91016					E	31/10/2009		1,00					
		Eco.	31/10/2009	20,00	L	5 ans, 0 mois		15618,00		0,00		15 618,00	0,00

INNOLIANCE CAUGEC — 01/04/2025 - 18:46 — Page - 7

3SUPERLIORA - SA SUPER LIORAN DEVELOPPEMENT

Liste des immobilisations (par n° de plan comptable immo)

Pour toutes les immobilisations du dossier — Exprimé en euros

N° Immo / Reg. Sec.	Lib immobilisation		Devise / Date Acquis. / Nom Fournisseur / Date Amort.	Taux	Mode / Type U.O.	Durée	Quantité / Base Amort. / Total U.O.	Val. Entrée / Val. Vénale / Amort. Dépréc. / U.O. pratiquées	Val. d'Usage / Amort. Prat.	T.V.A. / Val. rés. / V.N.C. / Valeur Annuelle U.O.
Compte n° 21480000	Signalitique des pistes									(Suite)
A91017	30 Entrées à enfuir	Fis.	31/10/2009	20,00	L	5 ans, 0 mois	15618,00	0,00	15 618,00	0,00
				E	31/10/2009		1,00	27 484,75		0,00
								0,00	0,00	0,00
		Eco.	31/10/2009	12,50	L	8 ans, 0 mois	27484,75	0,00	27 484,75	0,00
B00901	Balisage pistes	Fis.	31/10/2009	12,50	L	8 ans, 0 mois	27484,75	0,00	27 484,75	0,00
				E	30/09/2010		1,00	15 632,00		0,00
								0,00	0,00	0,00
		Eco.	30/09/2010	20,00	L	5 ans, 0 mois	15632,00	0,00	15 632,00	0,00
B00902	Balisage pistes	Fis.	30/09/2010	20,00	L	5 ans, 0 mois	15632,00	0,00	15 632,00	0,00
				E	30/09/2010		1,00	14 245,60		0,00
								0,00	0,00	0,00
		Eco.	30/09/2010	20,00	L	5 ans, 0 mois	14245,60	0,00	14 245,60	0,00
B01000	Panneau signalisation	Fis.	30/09/2010	20,00	L	5 ans, 0 mois	14245,60	0,00	14 245,60	0,00
				E	31/10/2010		1,00	8 362,00		0,00
								0,00	0,00	0,00
		Eco.	31/10/2010	12,50	L	8 ans, 0 mois	8 362,00	0,00	8 362,00	0,00
B01001	2 Plans de secteur	Fis.	31/10/2010	12,50	L	8 ans, 0 mois	8 362,00	0,00	8 362,00	0,00
				E	31/10/2010		1,00	5 754,00		0,00
								0,00	0,00	0,00
		Eco.	31/10/2010	20,00	L	5 ans, 0 mois	5 754,00	0,00	5 754,00	0,00
B01002	4 Panneaux préignalisation	Fis.	31/10/2010	20,00	L	5 ans, 0 mois	5 754,00	0,00	5 754,00	0,00
				E	31/10/2010		1,00	11 508,00		0,00
								0,00	0,00	0,00
		Eco.	31/10/2010	20,00	L	5 ans, 0 mois	11508,00	0,00	11 508,00	0,00
B01003	12 Panneaux entrées de piste	Fis.	31/10/2010	20,00	L	5 ans, 0 mois	11508,00	0,00	11 508,00	0,00
				E	31/10/2010		1,00	18 640,00		0,00
								0,00	0,00	0,00
		Eco.	31/10/2010	20,00	L	5 ans, 0 mois	18640,00	0,00	18 640,00	0,00
B01004	4 Panneaux directionnels	Fis.	31/10/2010	20,00	L	5 ans, 0 mois	18640,00	0,00	18 640,00	0,00
				E	31/10/2010		1,00	5 520,00		0,00
								0,00	0,00	0,00
		Eco.	31/10/2010	20,00	L	5 ans, 0 mois	5 520,00	0,00	5 520,00	0,00
B01005	Signalitique diverse	Fis.	31/10/2010	20,00	L	5 ans, 0 mois	5 520,00	0,00	5 520,00	0,00
				E	31/10/2010		1,00	4 121,00		0,00
								0,00	0,00	0,00
		Eco.	31/10/2010	20,00	L	5 ans, 0 mois	4 121,00	0,00	4 121,00	0,00
B10600	2 Plans secteur Fort pare	Fis.	31/10/2010	20,00	L	5 ans, 0 mois	4 121,00	0,00	4 121,00	0,00
				E	30/06/2011		1,00	7 846,00		0,00
								0,00	0,00	0,00
		Eco.	30/06/2011	12,50	L	8 ans, 0 mois	7 846,00	0,00	7 846,00	0,00

INNOLIANCE CAUGEC — 01/04/2025 - 16:46 — Page - 8

3SUPERLIORA - SA SUPER LIORAN DEVELOPPEMENT

Liste des immobilisations (par n° de plan comptable immo)

Pour toutes les immobilisations du dossier — Exprimé en euros

N° Immo / Reg. Sec.	Lib Immobilisation		Devise / Nom Fournisseur	Date Acquis. / Date Amort.	Taux	Mode / Type U.O.	Durée	Quantité / Base Amort. / Total U.O.	Val. Brute / Val. Vénale / Amort. Déprec. / U.O. pratiquées	Val. d'Usage / Amort. Prat. / Valeur Annuelle U.O.	T.V.A. / Val. rés. / V.N.C. / (Suite)
Compte n° 21480000			Signalétique des plotes								
B10601		Fis.		30/06/2011	12,50	L	8 ans, 0 mois	7 846,00	0,00	7 846,00	0,00
			€	30/06/2011				1,00	7 846,00		0,00
									0,00	0,00	0,00
		Eco.		30/06/2011	20,00	L	5 ans, 0 mois	7 846,00	0,00	7 846,00	0,00
B10602		Fis.		30/06/2011	20,00	L	5 ans, 0 mois	7 846,00	0,00	7 846,00	0,00
			€	30/06/2011				1,00	29 821,00		0,00
									0,00	0,00	0,00
		Eco.		30/06/2011	20,00	L	5 ans, 0 mois	29821,00	0,00	29 821,00	0,00
B10603		Fis.		30/06/2011	20,00	L	5 ans, 0 mois	29821,00	0,00	29 821,00	0,00
			€	30/06/2011				1,00	19 080,00		0,00
									0,00	0,00	0,00
		Eco.		30/06/2011	20,00	L	5 ans, 0 mois	19080,00	0,00	19 080,00	0,00
B10604		Fis.		30/06/2011	20,00	L	5 ans, 0 mois	19080,00	0,00	19 080,00	0,00
			€	30/06/2011				1,00	5 605,00		0,00
									0,00	0,00	0,00
		Eco.		30/06/2011	20,00	L	5 ans, 0 mois	5 605,00	0,00	5 605,00	0,00
B10605		Fis.		30/06/2011	20,00	L	5 ans, 0 mois	5 605,00	0,00	5 605,00	0,00
			€	30/06/2011				1,00	2 530,09		0,00
									0,00	0,00	0,00
		Eco.		30/06/2011	20,00	L	5 ans, 0 mois	2 530,09	0,00	2 530,09	0,00
B20901		Fis.		30/06/2011	20,00	L	5 ans, 0 mois	2 530,09	0,00	2 530,09	0,00
			€	28/09/2012				1,00	12 057,25		0,00
									0,00	0,00	0,00
		Eco.		28/09/2012	20,00	L	5 ans, 0 mois	12057,25	0,00	12 057,25	0,00
B31102		Fis.		28/09/2012	20,00	L	5 ans, 0 mois	12057,25	0,00	12 057,25	0,00
			€	22/11/2013				1,00	3 682,10		0,00
									0,00	0,00	0,00
		Eco.		22/11/2013	20,00	L	5 ans, 0 mois	3 682,10	0,00	3 682,10	0,00
B40100		Fis.		22/11/2013	20,00	L	5 ans, 0 mois	3 682,10	0,00	3 682,10	0,00
	PANNEAU BIENVENUE		€	31/01/2014				1,00	2 467,51		0,00
									0,00	0,00	0,00
		Eco.		31/01/2014	20,00	L	5 ans, 0 mois	2 467,51	0,00	2 467,51	0,00
B41002		Fis.		31/01/2014	20,00	L	5 ans, 0 mois	2 467,51	0,00	2 467,51	0,00
			€	13/10/2014				1,00	6 723,00		0,00
									0,00	0,00	0,00
		Eco.		13/10/2014	20,00	L	5 ans, 0 mois	6 723,00	0,00	6 723,00	0,00
B41003		Fis.		13/10/2014	20,00	L	5 ans, 0 mois	6 723,00	0,00	6 723,00	0,00
			€	24/10/2014				1,00	3 901,80		0,00
									0,00	0,00	0,00
		Eco.		24/10/2014	20,00	L	5 ans, 0 mois	3 901,80	0,00	3 901,80	0,00

INNOLIANCE CAUGEC — 01/04/2025 - 16:46 — Page - 9

3SUPERLIORA - SA SUPER LIORAN DEVELOPPEMENT

Liste des immobilisations (par n° de plan comptable immo)

Pour toutes les immobilisations du dossier — Exprimé en euros

N° Immo / Reg. Soc.	Lib immobilisation		Date Amort.	Taux	Mode / Type	Durée	Devise/Date Acquis. / Nom Fournisseur	Quantité / Base Amort. / Total U.O.	Val. Entrée / Val. Vénale	Amort. Déprec. / U.O. pratiquées	Val. d'Usage / Amort. Prat. / Valeur Annuelle U.O.	T.V.A. / Val. rés. / V.N.C.
Compte n° 21480000							Signalétique des pistes					(Suite)
B41101		Fis.	24/10/2014	20,00	L	5 ans, 0 mois	€ 30/11/2014	3 901,80 / 1,00	0,00 / 27 540,00 / 0,00	3 901,80 / 0,00		0,00 / 0,00 / 0,00
		Eco.	30/11/2014	20,00	L	5 ans, 0 mois		27540,00	0,00	27 540,00		0,00
B61106		Fis.	30/11/2016	20,00	L	5 ans, 0 mois	€ 03/11/2016	27540,00 / 1,00	0,00 / 39 100,00 / 0,00	27 540,00		0,00 / 0,00 / 0,00
		Eco.	01/12/2016	20,00	L	5 ans, 0 mois		39100,00	0,00	39 100,00		0,00
B61107		Fis.	01/12/2016	20,00	L	5 ans, 0 mois	€ 18/11/2016	39100,00 / 1,00	0,00 / 2 400,00 / 0,00	39 100,00		0,00 / 0,00 / 0,00
		Eco.	18/11/2016	20,00	L	5 ans, 0 mois		2 400,00	0,00	2 400,00		0,00
B61205		Fis.	18/11/2016	20,00	L	5 ans, 0 mois	€ 19/12/2016	2 400,00 / 1,00	0,00 / 2 937,00 / 0,00	2 400,00		0,00 / 0,00 / 0,00
		Eco.	19/12/2016	20,00	L	5 ans, 0 mois		2 937,00	0,00	2 937,00		0,00
C30303		Fis.	19/12/2016	20,00	L	5 ans, 0 mois	€ 14/03/2023	2 937,00 / 1,00	0,00 / 16 236,00 / 0,00	2 937,00		0,00 / 3 247,60 / 0,00
		Eco.	14/03/2023	20,00	L	5 ans, 0 mois		16236,00	0,00	2 318,43		13 919,57
		Fis.	14/03/2023	20,00	L	5 ans, 0 mois		16236,00	0,00	2 318,43		13 919,57
Sous-total							Sous-total Economique	382 846,65	382 846,65 / 0,00	0,00 / 369 927,08		3 247,60 / 13 919,57
							Sous-total Fiscal	382 846,65	0,00	369 927,08		13 919,57
Compte n° 21480100							Aménagements divers des pistes					
B40001							€ 25/06/2014	1,00	12 430,00 / 0,00	0,00		0,00 / 0,00
		Eco.	25/06/2014	20,00	L	5 ans, 0 mois		12430,00	0,00	12 430,00		0,00
B41203		Fis.	25/06/2014	20,00	L	5 ans, 0 mois	€ 15/12/2014	12430,00 / 1,00	0,00 / 850,00 / 0,00	12 430,00		0,00 / 0,00 / 0,00
		Eco.	15/12/2014	20,00	L	5 ans, 0 mois		850,00	0,00	850,00		0,00
B41204		Fis.	15/12/2014	20,00	L	5 ans, 0 mois	€ 17/12/2014	850,00 / 1,00	0,00 / 648,00 / 0,00	850,00		0,00 / 0,00 / 0,00
		Eco.	17/12/2014	20,00	L	5 ans, 0 mois		648,00	0,00	648,00		0,00
B60905		Fis.	17/12/2014	20,00	L	5 ans, 0 mois	€ 30/06/2015	648,00 / 1,00	0,00 / 17 352,50 / 0,00	648,00		0,00 / 0,00 / 0,00
		Eco.	30/06/2015	20,00	L	5 ans, 0 mois		17352,50	0,00	17 352,50		0,00

3SUPERLIORA - SA SUPER LIORAN DEVELOPPEMENT

Liste des immobilisations (par n° de plan comptable immo)

Pour toutes les immobilisations du dossier — Exprimé en euros

N° Immo / Reg. Sec.	Lib Immobilisation	Nom Fournisseur / Date Amort.	Devise / Taux	Date Acquis. / Mode	Durée / Type U.O.	Quantité / Base Amort. / Total U.O.	Val. Entrée / Val. Vénale / Amort. Dépréc. / U.O. pratiquées	Val. d'Usage / Amort. Prat. / Valeur Annuelle U.O.	T.V.A. / Val. rés. / V.N.C. / (Suite)
Compte n° 21480100		Amenagements divers des pistes							
		Fis. 30/06/2015	20,00	L	5 ans, 0 mois	17352,50	0,00	17 352,50	0,00
B50904	[illegible]		E	30/09/2015		1,00	[illegible]		0,00
							0,00	0,00	0,00
		Eco. 30/09/2015	20,00	L	5 ans, 0 mois	16300,00	0,00	16 300,00	0,00
		Fis. 30/09/2015	20,00	L	5 ans, 0 mois	16300,00	0,00	16 300,00	0,00
B51006	PISTE BURON		E	26/10/2015		1,00	[illegible]		0,00
							0,00	0,00	0,00
		Eco. 26/10/2015	20,00	L	5 ans, 0 mois	3 565,00	0,00	3 565,00	0,00
		Fis. 26/10/2015	20,00	L	5 ans, 0 mois	3 565,00	0,00	3 565,00	0,00
B51007	PISTE BURON		E	26/10/2015		1,00	[illegible]		0,00
							0,00	0,00	0,00
		Eco. 26/10/2015	20,00	L	5 ans, 0 mois	1 800,00	0,00	1 800,00	0,00
		Fis. 26/10/2015	20,00	L	5 ans, 0 mois	1 800,00	0,00	1 800,00	0,00
B51107	BERTRAN PISTE DU JON-BOIS		E	09/11/2015		1,00	[illegible]		0,00
							0,00	0,00	0,00
		Eco. 09/11/2015	20,00	L	5 ans, 0 mois	25421,00	0,00	25 421,00	0,00
		Fis. 09/11/2015	20,00	L	5 ans, 0 mois	25421,00	0,00	25 421,00	0,00
B60701	Barrière à neige - Charrier		E	20/07/2016		1,00	[illegible]		0,00
							0,00	0,00	0,00
		Eco. 20/07/2016	20,00	L	5 ans, 0 mois	4 314,59	0,00	4 314,59	0,00
		Fis. 20/07/2016	20,00	L	5 ans, 0 mois	4 314,59	0,00	4 314,59	0,00
B61002	Fixes protection - MBS		E	18/10/2016		1,00	[illegible]		0,00
							0,00	0,00	0,00
		Eco. 18/10/2016	20,00	L	5 ans, 0 mois	10535,06	0,00	10 535,06	0,00
		Fis. 18/10/2016	20,00	L	5 ans, 0 mois	10535,06	0,00	10 535,06	0,00
B61108	ENOVIPARC		E	18/11/2016		1,00	[illegible]		0,00
							0,00	0,00	0,00
		Eco. 18/11/2016	14,29	L	7 ans, 0 mois	16250,00	0,00	16 250,00	0,00
		Fis. 18/11/2016	14,29	L	7 ans, 0 mois	16250,00	0,00	16 250,00	0,00
B90601	BARRIRES A NEIGE		E	26/06/2019		1,00	[illegible]		0,00
							0,00	0,00	0,00
		Eco. 26/06/2019	20,00	L	5 ans, 0 mois	13403,00	0,00	11 876,55	1 526,45
		Fis. 26/06/2019	20,00	L	5 ans, 0 mois	13403,00	0,00	11 876,55	1 526,45
C20600	AMENAGEMENT PISTE LA TRAVERSEE		E	27/06/2022		1,00	[illegible]		[illegible]
		BERTRAND TP					0,00	0,00	0,00
		Eco. 27/06/2022	10,00	L	10 ans, 0 mois	23435,00	0,00	3 346,00	20 089,00
		Fis. 27/06/2022	10,00	L	10 ans, 0 mois	23435,00	0,00	3 346,00	20 089,00
C20601	AMNT TRAVERSEE ENNEIGEMENT		E	27/06/2022		1,00	[illegible]		[illegible]
		BERTRAND TP					0,00	0,00	0,00
		Eco. 27/06/2022	10,00	L	10 ans, 0 mois	64000,00	0,00	9 137,78	54 862,22

INNOLIANCE CAUGEC — 01/04/2025 - 16:46 — Page - 11

3SUPERJIORA - SA SUPER LIORAN DEVELOPPEMENT

Liste des immobilisations (par n° de plan comptable immo)

Pour toutes les immobilisations du dossier — Exprimé en euros

N° Immo / Reg. Sec.	Lib Immobilisation		Date Amort.	Taux	Mode / Type U.O.	Durée	Base Amort. / Total U.O.	Amort. Déprec. / U.O. pratiquées	Amort. Prat. / Valeur Annuelle U.O.	V.N.C.
			Nom Fournisseur	Devise	Date Acquis.		Quantité	Val. Entrée / Val. Vénale	Val. d'Usage	T.V.A. / Val. rés.
Compte n° 21480100			Amenagements divers des pistes							(Suite)
		Fis.	27/06/2022	10,00	L	10 ans, 0 mois	64000,00	0,00	9 137,78	54 862,22
C20701	BARRIERES A NEIGE			E	29/07/2022		1,00	15 880,00		3 178,00
0000 / 0000			BOUDON					0,00	0,00	0,00
		Eco.	29/07/2022	10,00	L	10 ans, 0 mois	15880,00	0,00	2 126,16	13 753,84
		Fis.	29/07/2022	10,00	L	10 ans, 0 mois	15880,00	0,00	2 126,16	13 753,84
C31105	AMENAGEMENTS DES PISTES			E	30/11/2023		1,00	9 442,11		1 886,42
0000 / 0000			AURIMAT					0,00	0,00	0,00
		Eco.	30/11/2023	10,00	L	10 ans, 0 mois	9 442,11	0,00	2,62	9 439,49
		Fis.	30/11/2023	10,00	L	10 ans, 0 mois	9 442,11	0,00	2,62	9 439,49
C40800	Remontes Aveigs			E	08/08/2024		1,00	8 022,94		1 604,59
0000 / 0000			CHALBOS					0,00	0,00	0,00
		Eco.	08/08/2024	20,00	L	5 ans, 0 mois	8 022,94	0,00	0,00	8 022,94
		Fis.	08/08/2024	20,00	L	5 ans, 0 mois	8 022,94	0,00	0,00	8 022,94
Sous-total								243 649,20	0,00	24 155,01
			Sous-total	Economique			243 649,20	0,00	135 955,20	107 693,94
			Sous-total	Fiscal			243 649,20	0,00	135 955,20	107 693,94
Compte n° 21482000			Amenagements systeme mains lib							
A90709	Matériel tendeur à Mains lib			E	07/07/2009		1,00	104 859,60		0,00
0000 / 0000								0,00	0,00	0,00
		Eco.	01/12/2009	45,00	D	5 ans, 0 mois	104859,60	0,00	104 859,60	0,00
		Fis.	01/12/2009	45,00	D	5 ans, 0 mois	104859,60	0,00	104 859,60	0,00
A90710	Matériel contrôle Mains libres			E	07/07/2009		1,00	182 625,30		0,00
0000 / 0000								0,00	0,00	0,00
		Eco.	01/12/2009	45,00	D	5 ans, 0 mois	182625,30	0,00	182 625,30	0,00
		Fis.	01/12/2009	45,00	D	5 ans, 0 mois	182625,30	0,00	182 625,30	0,00
B00400	Sonde mains libres			E	30/04/2010		1,00	-1 604,14		0,00
0000 / 0000								0,00	0,00	0,00
		Eco.	30/04/2010	12,50	L	8 ans, 0 mois	-1 604,14	0,00	-1 604,14	0,00
		Fis.	30/04/2010	28,13	D	8 ans, 0 mois	-1 604,14	0,00	-1 604,14	0,00
B01101	Antenne et tiers armes			E	30/11/2010		1,00	9 937,37		0,00
0000 / 0000								0,00	0,00	0,00
		Eco.	30/11/2010	14,29	L	7 ans, 0 mois	9 937,37	0,00	9 937,37	0,00
		Fis.	30/11/2010	14,29	L	7 ans, 0 mois	9 937,37	0,00	9 937,37	0,00
B01102	Système vidéo surveillance			E	29/11/2010		1,00	4 277,39		0,00
0000 / 0000								0,00	0,00	0,00
		Eco.	29/11/2010	33,33	L	3 ans, 0 mois	4 277,39	0,00	4 277,39	0,00
		Fis.	29/11/2010	33,33	L	3 ans, 0 mois	4 277,39	0,00	4 277,39	0,00
B01201	Matériel contrôle-balancier			E	16/12/2010		1,00	47 565,00		0,00
0000 / 0000								0,00	0,00	0,00
		Eco.	16/12/2010	20,00	L	5 ans, 0 mois	47565,00	0,00	47 565,00	0,00

INNOLIANCE CAUGEC — 01/04/2025 - 16:46 — Page - 12

3SUPERLIORA - SA SUPER LIORAN DEVELOPPEMENT

Liste des immobilisations (par n° de plan comptable immo)

Pour toutes les immobilisations du dossier — Exprimé en euros

N° Immo / Reg. Soc.	Lib Immobilisation		Date Amort.	Taux	Mode / Type	Durée / U.O.	Base Amort. / Total U.O.	Amort. Déprec. / U.O. pratiquées	Val. d'Usage / Amort. Prat. / Valeur Annuelle	T.V.A. / Val. rés. / V.N.C. / U.O.
Compte n° 21482000	Amenagements systeme mains lb									(Suite)
		Fis.	16/12/2010	35,00	D	5 ans, 0 mois	47565,00	0,00	47 565,00	0,00
B10900	[illegible]			E		15/09/2011	1,00	2 186,00		0,00
								0,00	0,00	0,00
		Eco.	15/09/2011	20,00	L	5 ans, 0 mois	2 186,00	0,00	2 186,00	0,00
		Fis.	15/09/2011	35,00	D	5 ans, 0 mois	2 186,00	0,00	2 186,00	0,00
B21204	[illegible]			E		17/12/2012	1,00	8 260,00		0,00
								0,00	0,00	0,00
		Eco.	17/12/2012	20,00	L	5 ans, 0 mois	8 260,00	0,00	8 260,00	0,00
		Fis.	17/12/2012	20,00	L	5 ans, 0 mois	8 260,00	0,00	8 260,00	0,00
B21205	BORNE DE DISTRIBUTION			E		01/12/2012	1,00	3 540,00		0,00
								0,00	0,00	0,00
		Eco.	01/12/2012	20,00	L	5 ans, 0 mois	3 540,00	0,00	3 540,00	0,00
		Fis.	01/12/2012	20,00	L	5 ans, 0 mois	3 540,00	0,00	3 540,00	0,00
B31101	[illegible]			E		28/11/2013	1,00	6 534,00		0,00
								0,00	0,00	0,00
		Eco.	28/11/2013	20,00	L	5 ans, 0 mois	6 534,00	0,00	6 534,00	0,00
		Fis.	28/11/2013	20,00	L	5 ans, 0 mois	6 534,00	0,00	6 534,00	0,00
B41100	[illegible]			E		30/11/2014	1,00	40 000,00		0,00
								0,00	0,00	0,00
		Eco.	30/11/2014	20,00	L	5 ans, 0 mois	40000,00	0,00	40 000,00	0,00
		Fis.	30/11/2014	20,00	L	5 ans, 0 mois	40000,00	0,00	40 000,00	0,00
B41200	[illegible]			E		16/12/2014	1,00	3 141,72		0,00
								0,00	0,00	0,00
		Eco.	16/12/2014	20,00	L	5 ans, 0 mois	3 141,72	0,00	3 141,72	0,00
		Fis.	16/12/2014	20,00	L	5 ans, 0 mois	3 141,72	0,00	3 141,72	0,00
B41201	[illegible]			E		16/12/2014	1,00	19 682,37		0,00
								0,00	0,00	0,00
		Eco.	16/12/2014	10,00	L	10 ans, 0 mois	19682,37	0,00	17 632,15	2 050,22
		Fis.	16/12/2014	10,00	L	10 ans, 0 mois	19682,37	0,00	17 632,15	2 050,22
B51000	RESINTEL-FIBRE OPTIQUE TS			E		20/10/2015	1,00	5 276,64		0,00
								0,00	0,00	0,00
		Eco.	20/10/2015	20,00	L	5 ans, 0 mois	5 276,64	0,00	5 276,64	0,00
		Fis.	20/10/2015	20,00	L	5 ans, 0 mois	5 276,64	0,00	5 276,64	0,00
B51101	RESINTEL-FIBRE OPTIQUE			E		03/11/2015	1,00	5 403,36		0,00
								0,00	0,00	0,00
		Eco.	03/11/2015	20,00	L	5 ans, 0 mois	5 403,36	0,00	5 403,36	0,00
		Fis.	03/11/2015	20,00	L	5 ans, 0 mois	5 403,36	0,00	5 403,36	0,00
B51102	SAGDATA-BORNE MAMMOBOEUF			E		06/11/2015	1,00	9 053,50		0,00
								0,00	0,00	0,00
		Eco.	06/11/2015	20,00	L	5 ans, 0 mois	9 053,50	0,00	9 053,50	0,00

INNOLIANCE CAUGEC — 01/04/2025 - 16:46 — Page - 13

3SUPERLIORA - SA SUPER LIORAN DEVELOPPEMENT

Liste des immobilisations (par n° de plan comptable immo)

Pour toutes les immobilisations du dossier — Exprimé en euros

N° Immo / Reg. Sec.	Lib immobilisation		Date Amort.	Taux	Mode / Type	Durée / U.O.	Devise / Date Acquis. / Nom Fournisseur	Quantité / Base Amort. / Total U.O.	Val. Entrée / Val. Vénale	Amort. Dépréc. / U.O. pratiquées	Val. d'Usage / Amort. Prat. / Valeur Annuelle	T.V.A. / Val. rés. / V.N.C. / U.O.
Compte n° 21482000					Amenagements systeme mains lib							(Suite)
B51103	REBATEL-FIBRE OPTIQUE LU	Fis.	06/11/2015	20,00	L	5 ans, 0 mois	E 20/11/2015	9 053,50 / 1,00	0,00 / 3 597,54 / 0,00		9 053,50 / 0,00	0,00 / 0,00 / 0,00
		Eco.	27/11/2015	20,00	L	5 ans, 0 mois		3 597,54	0,00		3 597,54	0,00
B71101	SKODATA BORNE DE CONTRÔLE	Fis.	27/11/2015	20,00	L	5 ans, 0 mois	E 30/11/2017	3 597,54 / 1,00	0,00 / 8 611,50 / 0,00		3 597,54 / 0,00	0,00 / 0,00 / 0,00
		Eco.	30/11/2017	10,00	L	10 ans, 0 mois		8 611,50	0,00		5 169,29	3 442,21
B80101	SKODATA 2 BORNES	Fis.	30/11/2017	10,00	L	10 ans, 0 mois	E 17/01/2019	8 611,50 / 1,00	0,00 / 12 000,00 / 0,00		5 169,29 / 0,00	3 442,21 / 0,00 / 0,00
		Eco.	17/01/2019	10,00	L	10 ans, 0 mois		12000,00	0,00		5 846,67	6 153,33
C01207	2 BORNES DE RECHARGE	Fis.	17/01/2019	10,00	L	10 ans, 0 mois	E 28/12/2020 SKODATA	12000,00 / 1,00	0,00 / 5 600,00 / 0,00		5 846,67 / 0,00	6 153,33 / 0,00 / 0,00
		Eco.	28/12/2020	20,00	L	5 ans, 0 mois		5 600,00	0,00		3 276,00	2 324,00
C20802	BORNE HAUT TPH	Fis.	28/12/2020	20,00	L	5 ans, 0 mois	E 16/06/2022 SKODATA	5 600,00 / 1,00	0,00 / 8 813,65 / 0,00		3 276,00 / 0,00	2 324,00 / 1 792,73 / 0,00
		Eco.	16/06/2022	10,00	L	10 ans, 0 mois		8 813,65	0,00		1 285,33	7 528,32
C41100	4 BORNES	Fis.	16/06/2022	10,00	L	10 ans, 0 mois	E 21/11/2024 SKODATA	8 813,65 / 1,00	0,00 / 36 961,00 / 0,00		1 285,33 / 0,00	7 528,32 / 7 200,26 / 0,00
		Eco.	21/11/2024	10,00	L	10 ans, 0 mois		36961,00	0,00		0,00	36 961,00
		Fis.	21/11/2024	10,00	L	10 ans, 0 mois		36961,00	0,00		0,00	36 961,00
Sous-total									526 321,80	0,00	9 154,93	
			Sous-total		Economique			526 321,80	0,00	467 862,72	58 459,08	
			Sous-total		Fiscal			526 321,80	0,00	467 862,72	58 459,08	
Compte n° 21484000					Amenagements tph							
B80702	STAR						E 31/07/2019	1,00	37 897,50 / 0,00		0,00	0,00
		Eco.	31/07/2019	10,00	L	10 ans, 0 mois		37897,50	0,00	16 432,78	21 464,72	
		Fis.	31/07/2019	10,00	L	10 ans, 0 mois		37897,50	0,00	16 432,78	21 464,72	
B80902	REFECTION INTEGRALE PAVANE P2						E 30/09/2019	1,00	39 438,00 / 0,00		0,00 / 0,00	0,00 / 0,00
		Eco.	30/09/2019	10,00	L	10 ans, 0 mois		39438,00	0,00	16 443,46	22 994,54	
		Fis.	30/09/2019	10,00	L	10 ans, 0 mois		39438,00	0,00	16 443,46	22 994,54	
Sous-total									77 335,50	0,00	0,00	
			Sous-total		Economique			77 335,50	0,00	32 876,24	44 459,26	
			Sous-total		Fiscal			77 335,50	0,00	32 876,24	44 459,26	
Compte n° 21500000					Materiels divers							

3SUPERLIORA - SA SUPER LIORAN DEVELOPPEMENT

Liste des immobilisations (par n° de plan comptable immo)

Pour toutes les immobilisations du dossier — Exprimé en euros

N° Immo / Reg. Sec.	Lib Immobilisation		Date Amort.	Taux	Mode / Type	Durée / U.O.	Devise / Nom Fournisseur	Date Acquis.	Quantité / Base Amort. / Total U.O.	Val. Entrée / Val. Vénale / Amort. Déprec. / U.O. pratiquées	Val. d'Usage / Amort. Prat. / Valeur Annuelle	T.V.A. Val. rés. / V.N.C. / U.O.
A90201		Eco.	17/02/2009	33,33	L	3 ans, 0 mois			3 696,00	0,00	3 696,00	0,00
		Fis.	17/02/2009	33,33	L	3 ans, 0 mois			3 696,00	0,00	3 696,00	0,00
A90505		Eco.	29/05/2009	33,33	L	3 ans, 0 mois			4 137,13	0,00	4 137,13	0,00
		Fis.	29/05/2009	33,33	L	3 ans, 0 mois			4 137,13	0,00	4 137,13	0,00
A90506		Eco.	29/05/2009	33,33	L	3 ans, 0 mois			1 541,47	0,00	1 541,47	0,00
		Fis.	29/05/2009	33,33	L	3 ans, 0 mois			1 541,47	0,00	1 541,47	0,00
A90707		Eco.	01/07/2009	25,00	L	4 ans, 0 mois			2 690,00	0,00	2 690,00	0,00
		Fis.	01/07/2009	25,00	L	4 ans, 0 mois			2 690,00	0,00	2 690,00	0,00
A90708		Eco.	27/07/2009	14,29	L	7 ans, 0 mois			20689,39	0,00	20 689,39	0,00
		Fis.	27/07/2009	14,29	L	7 ans, 0 mois			20689,39	0,00	20 689,39	0,00
A90902		Eco.	30/09/2009	25,00	L	4 ans, 0 mois			1 690,00	0,00	1 690,00	0,00
		Fis.	30/09/2009	25,00	L	4 ans, 0 mois			1 690,00	0,00	1 690,00	0,00
A91008		Eco.	30/10/2009	33,33	L	3 ans, 0 mois			2 606,88	0,00	2 606,88	0,00
		Fis.	30/10/2009	33,33	L	3 ans, 0 mois			2 606,88	0,00	2 606,88	0,00
B00200		Eco.	10/02/2010	33,33	L	3 ans, 0 mois			3 794,00	0,00	3 794,00	0,00
		Fis.	10/02/2010	33,33	L	3 ans, 0 mois			3 794,00	0,00	3 794,00	0,00
B00500		Eco.	20/05/2010	33,33	L	3 ans, 0 mois			3 450,00	0,00	3 450,00	0,00
		Fis.	20/05/2010	33,33	L	3 ans, 0 mois			3 450,00	0,00	3 450,00	0,00
B00700		Eco.	30/11/2010	20,00	L	5 ans, 0 mois			5 497,00	0,00	5 497,00	0,00

INNOLIANCE CAUGEC — 01/04/2025 - 16:46 — Page - 15

3SUPERJORA - SA SUPER LIORAN DEVELOPPEMENT

Liste des immobilisations (par n° de plan comptable immo)

Pour toutes les immobilisations du dossier — Exprimé en euros

N° Immo / Reg. Sec.	Lib Immobilisation		Date Amort.	Taux	Mode	Durée	Devise/Date Acquis. / Nom Fournisseur	Quantité / Base Amort. / Total U.O.	Val. Entrée / Val. Vénale / Amort. Dépréc. / U.O. pratiquées	Val. d'Usage / Amort. Prat. / Valeur Annuelle U.O.	T.V.A. / Val. rés. / V.N.C. / U.O.
Compte n° 21500000		Materiels divers									(Suite)
B00701		Fis.	30/11/2010	20,00	L	5 ans, 0 mois	16/07/2010	5 497,00 / 1,00	0,00 / 2 060,30 / 0,00	5 497,00 / 0,00	0,00 / 0,00 / 0,00
		Eco.	16/07/2010	20,00	L	5 ans, 0 mois		2 060,30	0,00	2 060,30	0,00
B01100		Fis.	16/07/2010	20,00	L	5 ans, 0 mois	29/11/2010	2 060,30 / 1,00	0,00 / 8 063,64 / 0,00	2 060,30 / 0,00	0,00 / 0,00 / 0,00
		Eco.	29/11/2010	25,00	L	4 ans, 0 mois		8 063,64	0,00	8 063,64	0,00
B10700		Fis.	29/11/2010	25,00	L	4 ans, 0 mois	11/07/2011	8 063,64 / 1,00	0,00 / 8 410,00 / 0,00	8 063,64 / 0,00	0,00 / 0,00 / 0,00
		Eco.	11/07/2011	20,00	L	5 ans, 0 mois		8 410,00	0,00	8 410,00	0,00
B20200		Fis.	11/07/2011	20,00	L	5 ans, 0 mois	15/02/2012	8 410,00 / 1,00	0,00 / 1 293,96 / 0,00	8 410,00 / 0,00	0,00 / 0,00 / 0,00
		Eco.	15/02/2012	20,00	L	5 ans, 0 mois		1 293,96	0,00	1 293,96	0,00
B20201		Fis.	15/02/2012	20,00	L	5 ans, 0 mois	20/02/2012	1 293,96 / 1,00	0,00 / 1 531,80 / 0,00	1 293,96 / 0,00	0,00 / 0,00 / 0,00
		Eco.	20/02/2012	20,00	L	5 ans, 0 mois		1 531,80	0,00	1 531,80	0,00
B20202		Fis.	20/02/2012	20,00	L	5 ans, 0 mois	18/02/2012	1 531,80 / 1,00	0,00 / 2 000,00 / 0,00	1 531,80 / 0,00	0,00 / 0,00 / 0,00
		Eco.	18/02/2012	20,00	L	5 ans, 0 mois		2 000,00	0,00	2 000,00	0,00
B20300		Fis.	18/02/2012	20,00	L	5 ans, 0 mois	30/03/2012	2 000,00 / 1,00	0,00 / 2 750,00 / 0,00	2 000,00 / 0,00	0,00 / 0,00 / 0,00
		Eco.	30/03/2012	25,00	L	4 ans, 0 mois		2 750,00	0,00	2 750,00	0,00
B20400		Fis.	30/03/2012	25,00	L	4 ans, 0 mois	30/04/2012	2 750,00 / 1,00	0,00 / 2 958,00 / 0,00	2 750,00 / 0,00	0,00 / 0,00 / 0,00
		Eco.	30/04/2012	25,00	L	4 ans, 0 mois		2 958,00	0,00	2 958,00	0,00
B20600		Fis.	30/04/2012	20,00	L	5 ans, 0 mois	19/06/2012	2 958,00 / 1,00	0,00 / 850,00 / 0,00	2 958,00 / 0,00	0,00 / 0,00 / 0,00
		Eco.	19/06/2012	20,00	L	5 ans, 0 mois		850,00	0,00	850,00	0,00
B20700		Fis.	19/06/2012	20,00	L	5 ans, 0 mois	27/07/2012	850,00 / 1,00	0,00 / 6 816,00 / 0,00	850,00 / 0,00	0,00 / 0,00 / 0,00
		Eco.	27/07/2012	20,00	L	5 ans, 0 mois		6 816,00	0,00	6 816,00	0,00

INNOLIANCE CAUGEC — 01/04/2025 - 16:40 — Page - 16

3SUPERLIORA - SA SUPER LIORAN DEVELOPPEMENT

Liste des immobilisations (par n° de plan comptable immo)

Pour toutes les immobilisations du dossier — Exprimé en euros

N° Immo / Reg. Sec.	Lib immobilisation / Nom Fournisseur		Date Amort.	Devise / Taux	Mode / Type	Date Acquis. / Durée / U.O.	Quantité / Base Amort. / Total U.O.	Val. Entrée / Amort. Dépréc. / U.O. pratiquées	Val. Vénale / Val. d'Usage / Amort. Prat. / Valeur Annuelle U.O.	T.V.A. / Val. rés. / V.N.C.
Compte n° 21500000		Materiels divers								(Suite)
B20701	FLAUMAUD NETTOYEUR EAU CH	Fis.	27/07/2012	20,00 E	L	5 ans, 0 mois / 31/07/2012	6 816,00 / 1,00	0,00 / 2 490,00 / 0,00	6 816,00 / 0,00	0,00 / 0,00 / 0,00
		Eco.	31/07/2012	20,00	L	5 ans, 0 mois	2 490,00	0,00	2 490,00	0,00
B20702	Rol France matériel radio sono	Fis.	31/07/2012	20,00 E	L	5 ans, 0 mois / 31/07/2012	2 490,00 / 1,00	0,00 / 1 341,97 / 0,00	2 490,00 / 0,00	0,00 / 0,00 / 0,00
		Eco.	31/07/2012	20,00	L	5 ans, 0 mois	1 341,97	0,00	1 341,97	0,00
B20703	GMV pieces de la centrale alarme	Fis.	31/07/2012	20,00 E	L	5 ans, 0 mois / 31/07/2012	1 341,97 / 1,00	0,00 / 4 757,56 / 0,00	1 341,97 / 0,00	0,00 / 0,00 / 0,00
		Eco.	31/07/2012	20,00	L	5 ans, 0 mois	4 757,56	0,00	4 757,56	0,00
B21000	Amer sports 20 paires de skis	Fis.	31/07/2012	20,00 E	L	5 ans, 0 mois / 26/10/2012	4 757,56 / 1,00	0,00 / 3 913,00 / 0,00	4 757,56 / 0,00	0,00 / 0,00 / 0,00
		Eco.	26/10/2012	50,00	L	2 ans, 0 mois	3 913,00	0,00	3 913,00	0,00
B21201	SCHILLER DEFIBRILLATEUR HU	Fis.	26/10/2012	50,00 E	L	2 ans, 0 mois / 17/12/2012	3 913,00 / 1,00	0,00 / 1 717,90 / 0,00	3 913,00 / 0,00	0,00 / 0,00 / 0,00
		Eco.	17/12/2012	20,00	L	5 ans, 0 mois	1 717,90	0,00	1 717,90	0,00
B21202	Cellule radiaw RMAX	Fis.	17/12/2012	20,00 E	L	5 ans, 0 mois / 19/12/2012	1 717,90 / 1,00	0,00 / 2 577,56 / 0,00	1 717,90 / 0,00	0,00 / 0,00 / 0,00
		Eco.	19/12/2012	20,00	L	5 ans, 0 mois	2 577,56	0,00	2 577,56	0,00
B30200	Sae vacelle pizzeria	Fis.	19/12/2012	20,00 E	L	5 ans, 0 mois / 18/02/2013	2 577,56 / 1,00	0,00 / 1 740,00 / 0,00	2 577,56 / 0,00	0,00 / 0,00 / 0,00
		Eco.	18/02/2013	25,00	L	4 ans, 0 mois	1 740,00	0,00	1 740,00	0,00
B30500	LEHMANN 0 - GILLARD PATI	Fis.	18/02/2013	25,00 E	L	4 ans, 0 mois / 31/05/2013	1 740,00 / 1,00	0,00 / 1 755,85 / 0,00	1 740,00 / 0,00	0,00 / 0,00 / 0,00
		Eco.	31/05/2013	20,00	L	5 ans, 0 mois	1 755,85	0,00	1 755,85	0,00
B30600	Material sono pizzeria	Fis.	31/05/2013	20,00 E	L	5 ans, 0 mois / 10/06/2013	1 755,85 / 1,00	0,00 / 826,90 / 0,00	1 755,85 / 0,00	0,00 / 0,00 / 0,00
		Eco.	10/06/2013	25,00	L	4 ans, 0 mois	826,90	0,00	826,90	0,00
B30700	Ensemble sonorisation lanza	Fis.	10/06/2013	25,00 E	L	4 ans, 0 mois / 31/07/2013	826,90 / 1,00	0,00 / 3 260,00 / 0,00	826,90 / 0,00	0,00 / 0,00 / 0,00
		Eco.	31/07/2013	20,00	L	5 ans, 0 mois	3 260,00	0,00	3 260,00	0,00

INNOLIANCE CAUGEC — 01/04/2025 - 15:45 — Page - 17

3SUPERLIORA - SA SUPER LIORAN DEVELOPPEMENT

Liste des immobilisations (par n° de plan comptable immo)

Pour toutes les immobilisations du dossier — Exprimé en euros

N° Immo / Reg. Sec.	Lib Immobilisation	Date Amort.	Taux	Mode	Durée / Type U.O.	Quantité / Base Amort. / Total U.O.	Val. Entrée / Val. Vénale / Amort. Dépréc. / U.O. pratiquées	Val. d'Usage / Amort. Prat. / Valeur Annuelle U.O.	T.V.A. / Val. rés. / V.N.C.
Compte n° 21500000	Materiels divers								(Suite)
	Fis.	31/07/2013	20,00	L	5 ans, 0 mois	3 260,00	0,00	3 260,00	0,00
B30800	Débroussailleuse		E		16/08/2013	1,00	2 225,17		0,00
0000/0000							0,00	0,00	0,00
	Eco.	16/08/2013	25,00	L	4 ans, 0 mois	2 225,17	0,00	2 225,17	0,00
	Fis.	16/08/2013	25,00	L	4 ans, 0 mois	2 225,17	0,00	2 225,17	0,00
B31000	Cyclamo Antipathique N Aiguet		E		09/10/2013	1,00	752,00		0,00
0000/0000							0,00	0,00	0,00
	Eco.	09/10/2013	20,00	L	5 ans, 0 mois	752,00	0,00	752,00	0,00
	Fis.	09/10/2013	20,00	L	5 ans, 0 mois	752,00	0,00	752,00	0,00
B31001	Intégration SERIEL Tel Center		E		31/10/2013	1,00	11 371,00		0,00
0000/0000							0,00	0,00	0,00
	Eco.	31/10/2013	20,00	L	5 ans, 0 mois	11371,00	0,00	11 371,00	0,00
	Fis.	31/10/2013	20,00	L	5 ans, 0 mois	11371,00	0,00	11 371,00	0,00
B31100	Bol Dégraisseur		E		13/11/2013	1,00	3 603,86		0,00
0000/0000							0,00	0,00	0,00
	Eco.	13/11/2013	20,00	L	5 ans, 0 mois	3 603,86	0,00	3 603,86	0,00
	Fis.	13/11/2013	20,00	L	5 ans, 0 mois	3 603,86	0,00	3 603,86	0,00
B31200	FLAURAUD GROUPE ELECTROGENE		E		31/12/2013	1,00	779,00		0,00
0000/0000							0,00	0,00	0,00
	Eco.	31/12/2013	20,00	L	5 ans, 0 mois	779,00	0,00	779,00	0,00
	Fis.	31/12/2013	20,00	L	5 ans, 0 mois	779,00	0,00	779,00	0,00
B31201	5 radios portatifs		E		19/12/2013	1,00	2 500,00		0,00
0000/0000							0,00	0,00	0,00
	Eco.	19/12/2013	20,00	L	5 ans, 0 mois	2 500,00	0,00	2 500,00	0,00
	Fis.	19/12/2013	20,00	L	5 ans, 0 mois	2 500,00	0,00	2 500,00	0,00
B40500	Matériels de cuisine patinoire		E		23/05/2014	1,00	3 000,00		0,00
0000/0000							0,00	0,00	0,00
	Eco.	23/05/2014	25,00	L	4 ans, 0 mois	3 000,00	0,00	3 000,00	0,00
	Fis.	23/05/2014	25,00	L	4 ans, 0 mois	3 000,00	0,00	3 000,00	0,00
B40800	REPRISE GAMBLEE CG10		E		11/08/2014	1,00	5 000,00		0,00
0000/0000							0,00	0,00	0,00
	Eco.	11/08/2014	33,33	L	3 ans, 0 mois	5 000,00	0,00	5 000,00	0,00
	Fis.	11/08/2014	33,33	L	3 ans, 0 mois	5 000,00	0,00	5 000,00	0,00
B41000	PROJECTEUR		E		01/10/2014	1,00	1 351,00		0,00
0000/0000							0,00	0,00	0,00
	Eco.	01/10/2014	20,00	L	5 ans, 0 mois	1 351,00	0,00	1 351,00	0,00
	Fis.	01/10/2014	20,00	L	5 ans, 0 mois	1 351,00	0,00	1 351,00	0,00
B41001	Brigueuse		E		31/10/2014	1,00	630,00		0,00
0000/0000							0,00	0,00	0,00
	Eco.	31/10/2014	20,00	L	5 ans, 0 mois	630,00	0,00	630,00	0,00

INNOLIANCE CAUGEC — 01/06/2025 - 16:46 — Page - 18

3SUPERLIORA - SA SUPER LIORAN DEVELOPPEMENT

Liste des immobilisations (par n° de plan comptable immo)

Pour toutes les immobilisations du dossier — Exprimé en euros

N° Immo / Reg. Sec.	Lib Immobilisation		Date Amort.	Taux	Mode / Type U.O.	Durée	Devise / Nom Fournisseur	Date Acquis.	Quantité / Base Amort. / Total U.O.	Val. Entrée / Val. Vénale / Amort. Dépréc. / U.O. pratiquées	Val. d'Usage / Amort. Prat. / Valeur Annuelle U.O.	T.V.A. / Val. rés. / V.N.C. / (Suite)
Compte n° 21500000		Materiels divers										
B50100 0000/0000	REYT - FRAISE A NEIGE YAMAHA	Fis.	31/10/2014	20,00	L	5 ans, 0 mois	€	20/01/2015	630,00 / 1,00	0,00 / 3 650,00 / 0,00	630,00 / 0,00	0,00 / 0,00 / 0,00
		Eco.	20/01/2015	20,00	L	5 ans, 0 mois			3 650,00	0,00	3 650,00	0,00
B50300 0000/0000	HYDROQUIZ GFE TRANSPERT 23	Fis.	20/01/2015	20,00	L	5 ans, 0 mois	€	30/03/2015	3 650,00 / 1,00	0,00 / 1 420,00 / 0,00	3 650,00 / 0,00	0,00 / 0,00 / 0,00
		Eco.	30/03/2015	20,00	L	5 ans, 0 mois			1 420,00	0,00	1 420,00	0,00
B50600 0000/0000	TRANSFO SERVICES TRANSFOR	Fis.	30/03/2015	20,00	L	5 ans, 0 mois	€	30/06/2015	1 420,00 / 1,00	0,00 / 6 427,00 / 0,00	1 420,00 / 0,00	0,00 / 0,00 / 0,00
		Eco.	30/06/2015	20,00	L	5 ans, 0 mois			6 427,00	0,00	6 427,00	0,00
B50601 0000/0000	ALFIM Fibre alos thermen	Fis.	30/06/2015	20,00	L	5 ans, 0 mois	€	27/08/2015	6 427,00 / 1,00	0,00 / 33 210,00 / 0,00	6 427,00 / 0,00	0,00 / 0,00 / 0,00
		Eco.	27/08/2015	20,00	L	5 ans, 0 mois			33210,00	0,00	33 210,00	0,00
B50602 0000/0000	TRANUM VIDEO SURVEILLANCE	Fis.	27/08/2015	20,00	L	5 ans, 0 mois	€	15/09/2015	33210,00 / 1,00	0,00 / 6 512,00 / 0,00	33 210,00 / 0,00	0,00 / 0,00 / 0,00
		Eco.	15/09/2015	20,00	L	5 ans, 0 mois			6 512,00	0,00	6 512,00	0,00
B50700 0000/0000	COVE REDUF LIQUIDE POLLUA	Fis.	15/09/2015	20,00	L	5 ans, 0 mois	€	02/07/2015	6 512,00 / 1,00	0,00 / 1 483,90 / 0,00	6 512,00 / 0,00	0,00 / 0,00 / 0,00
		Eco.	02/07/2015	20,00	L	5 ans, 0 mois			1 483,90	0,00	1 483,90	0,00
B50701 0000/0000	HT PARLEUR DEVAL LUGE	Fis.	02/07/2015	20,00	L	5 ans, 0 mois	€	06/07/2015	1 483,90 / 1,00	0,00 / 4 700,81 / 0,00	1 483,90 / 0,00	0,00 / 0,00 / 0,00
		Eco.	06/07/2015	20,00	L	5 ans, 0 mois			4 700,81	0,00	4 700,81	0,00
B50702 0000/0000	VIDEO SURVEILLANCE LUGE	Fis.	06/07/2015	20,00	L	5 ans, 0 mois	€	10/07/2015	4 700,81 / 1,00	0,00 / 2 130,00 / 0,00	4 700,81 / 0,00	0,00 / 0,00 / 0,00
		Eco.	10/07/2015	20,00	L	5 ans, 0 mois			2 130,00	0,00	2 130,00	0,00
B50800 0000/0000	CC ELECTRICITE ECHAUBOIS	Fis.	10/07/2015	20,00	L	5 ans, 0 mois	€	25/08/2015	2 130,00 / 1,00	0,00 / 1 578,90 / 0,00	2 130,00 / 0,00	0,00 / 0,00 / 0,00
		Eco.	25/08/2015	20,00	L	5 ans, 0 mois			1 578,90	0,00	1 578,90	0,00
B51100 0000/0000	TRANUM CAMERA	Fis.	25/08/2015	20,00	L	5 ans, 0 mois	€	23/11/2015	1 578,90 / 1,00	0,00 / 2 510,00 / 0,00	1 578,90 / 0,00	0,00 / 0,00 / 0,00
		Eco.	23/11/2015	20,00	L	5 ans, 0 mois			2 510,00	0,00	2 510,00	0,00

INNOLIANCE CAUGEC — 01/04/2025 - 16:48 — Page - 19

3SUPERLIORA - SA SUPER LIORAN DEVELOPPEMENT

Liste des immobilisations (par n° de plan comptable immo)

Pour toutes les immobilisations du dossier — Exprimé en euros

N° Immo / Reg. Sec.	Lib immobilisation		Date Amort.	Taux	Mode / Type U.O.	Durée	Devise / Non Fournisseur	Date Acquis.	Quantité / Base Amort. / Total U.O.	Val. Entrée / Val. Vénale	Amort. Déprec. / U.O. pratiquées	Val. d'Usage / Amort. Prat.	T.V.A. / Val. rés. / Valeur Annuelle U.O.	V.N.C.
Compte n° 21500000		Materiels divers												(Suite)
B60100		Fis.	23/11/2015	20,00	L	5 ans, 0 mois	E	06/01/2016	2 510,00 / 1,00	0,00	2 510,00		0,00	0,00
		Eco.	08/01/2016	20,00	L	5 ans, 0 mois			3 986,25	0,00	3 986,25		0,00	0,00
B60101		Fis.	08/01/2016	20,00	L	5 ans, 0 mois	E	31/01/2016	3 986,25 / 1,00	0,00	3 986,25		0,00	0,00
		Eco.	31/01/2016	20,00	L	5 ans, 0 mois			999,00	0,00	999,00		0,00	0,00
B60300		Fis.	31/01/2016	20,00	L	5 ans, 0 mois	E	07/03/2016	999,00 / 1,00	0,00	999,00		0,00	0,00
		Eco.	07/03/2016	25,00	L	4 ans, 0 mois			500,00	0,00	500,00		0,00	0,00
B60400		Fis.	07/03/2016	25,00	L	4 ans, 0 mois	E	12/04/2016	500,00 / 1,00	0,00	500,00		0,00	0,00
		Eco.	12/04/2016	20,00	L	5 ans, 0 mois			2 026,00	0,00	2 026,00		0,00	0,00
B60700		Fis.	12/04/2016	20,00	L	5 ans, 0 mois	E	12/07/2016	2 026,00 / 1,00	0,00	2 026,00		0,00	0,00
		Eco.	12/07/2016	20,00	L	5 ans, 0 mois			1 250,00	0,00	1 250,00		0,00	0,00
B60900		Fis.	12/07/2016	20,00	L	5 ans, 0 mois	E	05/09/2016	1 250,00 / 1,00	0,00	1 250,00		0,00	0,00
		Eco.	05/09/2016	25,00	L	4 ans, 0 mois			583,25	0,00	583,25		0,00	0,00
B60901		Fis.	05/09/2016	25,00	L	4 ans, 0 mois	E	23/09/2016	583,25 / 1,00	0,00	583,25		0,00	0,00
		Eco.	23/09/2016	20,00	L	5 ans, 0 mois			1 198,00	0,00	1 198,00		0,00	0,00
B60902		Fis.	23/09/2016	20,00	L	5 ans, 0 mois	E	30/09/2016	1 198,00 / 1,00	0,00	1 198,00		0,00	0,00
		Eco.	30/09/2016	12,50	L	8 ans, 0 mois			5 447,00	0,00	4 881,53		565,47	0,00
B61000		Fis.	30/09/2016	12,50	L	8 ans, 0 mois	E	31/10/2016	5 447,00 / 1,00	0,00	4 881,53		565,47	0,00
		Eco.	31/10/2016	20,00	L	5 ans, 0 mois			38250,00	0,00	38 250,00		0,00	0,00
B61100		Fis.	31/10/2016	20,00	L	5 ans, 0 mois	E	22/11/2016	38250,00 / 1,00	0,00	38 250,00		0,00	0,00
		Eco.	23/11/2016	33,33	L	3 ans, 0 mois			4 576,00	0,00	4 576,00		0,00	0,00

INNOLIANCE CAUGEC — 01/04/2025 - 10:46 — Page - 20

3SUPERLIORA - SA SUPER LIORAN DÉVELOPPEMENT

Liste des immobilisations (par n° de plan comptable immo)

Pour toutes les immobilisations du dossier — Exprimé en euros

N° Immo / Reg. Sec.	Lib immobilisation		Devise / Nom Fournisseur	Date Acquis. / Date Amort.	Taux	Mode / Type	Durée / U.O.	Quantité / Base Amort. / Total U.O.	Val. Entrée / Val. Vénale	Amort. Déprec. / U.O. pratiquées	Val. d'Usage / Amort. Prat. / Valeur Annuelle U.O.	T.V.A. / Val. rés. / V.N.C.
Compte n° 21500000			Materiels divers									(Suite)
		Fis.		23/11/2016	33,33	L	3 ans, 0 mois	4 576,00	0,00		4 576,00	0,00
B61101	2 PERCEUSES A PERCUTION		E	30/11/2016				1,00	583,20			0,00
0000/0000									0,00		0,00	0,00
		Eco.		30/11/2016	25,00	L	4 ans, 0 mois	583,20	0,00		583,20	0,00
		Fis.		30/11/2016	25,00	L	4 ans, 0 mois	583,20	0,00		583,20	0,00
B61102	2 PAPPHES DE CASSE-BIZOURDS		E	30/11/2016				1,00	3 630,00			0,00
0000/0000									0,00		0,00	0,00
		Eco.		30/11/2016	20,00	L	5 ans, 0 mois	3 630,00	0,00		3 630,00	0,00
		Fis.		30/11/2016	20,00	L	5 ans, 0 mois	3 630,00	0,00		3 630,00	0,00
B61103	ECRAN TACTILE 07		E	28/11/2016				1,00	11 305,00			0,00
0000/0000									0,00		0,00	0,00
		Eco.		28/11/2016	20,00	L	5 ans, 0 mois	11305,00	0,00		11 305,00	0,00
		Fis.		28/11/2016	20,00	L	5 ans, 0 mois	11305,00	0,00		11 305,00	0,00
B61104	PERCEUSE + MEULEUSE		E	30/11/2016				1,00	574,20			0,00
0000/0000									0,00		0,00	0,00
		Eco.		30/11/2016	20,00	L	5 ans, 0 mois	574,20	0,00		574,20	0,00
		Fis.		30/11/2016	20,00	L	5 ans, 0 mois	574,20	0,00		574,20	0,00
B61200	ACTISNAUM-POMPE RELEVAGE PATINO		E	20/12/2016				1,00	9 795,58			0,00
0000/0000									0,00		0,00	0,00
		Eco.		20/12/2016	20,00	L	5 ans, 0 mois	9 795,58	0,00		9 795,58	0,00
		Fis.		20/12/2016	20,00	L	5 ans, 0 mois	9 795,58	0,00		9 795,58	0,00
B61201	LA GOODLUE 12 PAIRES BR		E	06/12/2016				1,00	3 024,00			0,00
0000/0000									0,00		0,00	0,00
		Eco.		06/12/2016	33,33	L	3 ans, 0 mois	3 024,00	0,00		3 024,00	0,00
		Fis.		06/12/2016	33,33	L	3 ans, 0 mois	3 024,00	0,00		3 024,00	0,00
B61202	ICE-PATINS GLACE 100		E	13/12/2016				1,00	8 924,88			0,00
0000/0000									0,00		0,00	0,00
		Eco.		13/12/2016	25,00	L	4 ans, 0 mois	8 924,88	0,00		8 924,88	0,00
		Fis.		13/12/2016	25,00	L	4 ans, 0 mois	8 924,88	0,00		8 924,88	0,00
B61203	1 CHAMPIONTE 12 PAIRES BK		E	30/12/2016				1,00	4 224,00			0,00
0000/0000									0,00		0,00	0,00
		Eco.		30/12/2016	33,33	L	3 ans, 0 mois	4 224,00	0,00		4 224,00	0,00
		Fis.		30/12/2016	33,33	L	3 ans, 0 mois	4 224,00	0,00		4 224,00	0,00
B70600	Installation bardiers bretagne		E	28/06/2017				1,00	8 840,00			0,00
0000/0000									0,00		0,00	0,00
		Eco.		28/06/2017	20,00	L	5 ans, 0 mois	8 840,00	0,00		8 840,00	0,00
		Fis.		28/06/2017	20,00	L	5 ans, 0 mois	8 840,00	0,00		8 840,00	0,00
B71100	Tonnes de travaux		E	17/11/2017				1,00	23 262,95			0,00
0000/0000									0,00		0,00	0,00
		Eco.		17/11/2017	33,33	L	3 ans, 0 mois	23262,95	0,00		23 262,95	0,00

INNOLIANCE CAUGEC — 01/04/2025 - 16:46 — Page - 21

3SUPERLIORA - SA SUPER LIORAN DEVELOPPEMENT

Liste des immobilisations (par n° de plan comptable immo)

Pour toutes les immobilisations du dossier — Exprimé en euros

N° Immo / Reg. Sec.	Lib immobilisation		Devise / Nom Fournisseur	Date Acquis. / Date Amort.	Taux	Mode	Durée / Type U.O.	Quantité / Base Amort. / Total U.O.	Val. Entrée / Val. Vénale	Amort. Déprés. / U.O. pratiquées	Val. d'Usage	Amort. Prat. / Valeur Annuelle U.O.	T.V.A. Val. rés. / V.N.C.
Compte n° 21500000			Materiels divers										(Suite)
B71200	RCE-RANDOS	Fis.		17/11/2017	33,33	L	3 ans, 0 mois	23262,95	0,00		23 262,95		0,00
			€	31/12/2017				1,00	3 540,00				0,00
									0,00		0,00		0,00
		Eco.		31/12/2017	20,00	L	5 ans, 0 mois	3 540,00	0,00		3 540,00		0,00
B71201	Tonneau de secours	Fis.		31/12/2017	20,00	L	5 ans, 0 mois	3 540,00	0,00		3 540,00		0,00
			€	12/12/2017				1,00	1 995,21				0,00
									0,00		0,00		0,00
		Eco.		12/12/2017	20,00	L	5 ans, 0 mois	1 995,21	0,00		1 995,21		0,00
B80100	FRITEUSE ELECTRIQUE	Fis.		12/12/2017	20,00	L	5 ans, 0 mois	1 995,21	0,00		1 995,21		0,00
			€	08/01/2018				1,00	1 333,33				0,00
									0,00		0,00		0,00
		Eco.		08/01/2018	25,00	L	4 ans, 0 mois	1 333,33	0,00		1 333,33		0,00
B80400	TRAIN/P PACKAGE WEBCAM	Fis.		08/01/2018	25,00	L	4 ans, 0 mois	1 333,33	0,00		1 333,33		0,00
			€	24/04/2018				1,00	3 591,00				0,00
									0,00		0,00		0,00
		Eco.		24/04/2018	20,00	L	5 ans, 0 mois	3 591,00	0,00		3 591,00		0,00
B80700	REYT -DEBROUSSAILLEUSE HV	Fis.		24/04/2018	20,00	L	5 ans, 0 mois	3 591,00	0,00		3 591,00		0,00
			€	28/07/2018				1,00	580,00				0,00
									0,00		0,00		0,00
		Eco.		28/07/2018	25,00	L	4 ans, 0 mois	580,00	0,00		580,00		0,00
B81000	TENTES	Fis.		28/07/2018	25,00	L	4 ans, 0 mois	580,00	0,00		580,00		0,00
			€	31/10/2018				1,00	13 178,03				0,00
									0,00		0,00		0,00
		Eco.		31/10/2018	33,33	L	3 ans, 0 mois	13178,03	0,00		13 178,03		0,00
B81001	MBB barquette de secours	Fis.		31/10/2018	33,33	L	3 ans, 0 mois	13178,03	0,00		13 178,03		0,00
			€	25/10/2018				1,00	1 806,00				0,00
									0,00		0,00		0,00
		Eco.		25/10/2018	20,00	L	5 ans, 0 mois	1 806,00	0,00		1 806,00		0,00
B81200	RCE-RANDOS	Fis.		25/10/2018	20,00	L	5 ans, 0 mois	1 806,00	0,00		1 806,00		0,00
			€	07/12/2018				1,00	3 092,00				0,00
									0,00		0,00		0,00
		Eco.		07/12/2018	20,00	L	5 ans, 0 mois	3 092,00	0,00		3 081,69		10,31
B90300	3D COUNTING-BORNE COMPTAGE OT	Fis.		07/12/2018	20,00	L	5 ans, 0 mois	3 092,00	0,00		3 081,69		10,31
			€	14/03/2019				1,00	1 320,00				0,00
									0,00		0,00		0,00
		Eco.		14/03/2019	20,00	L	5 ans, 0 mois	1 320,00	0,00		1 244,47		75,53
B90400	DISCOURS & CIE 2 CORDELE	Fis.		14/03/2019	20,00	L	5 ans, 0 mois	1 320,00	0,00		1 244,47		75,53
			€	30/04/2019				1,00	2 525,00				0,00
									0,00		0,00		0,00
		Eco.		30/04/2019	20,00	L	5 ans, 0 mois	2 525,00	0,00		2 315,99		209,01

INNOLIANCE CAUGEC — 01/04/2025 - 16:46 — Page - 22

3SUPERLIORA - SA SUPER LIORAN DEVELOPPEMENT

Liste des immobilisations (par n° de plan comptable immo)

Pour toutes les immobilisations du dossier — Exprimé en euros

N° Immo / Reg. Soc.	Lib Immobilisation	Date Amort.	Taux	Mode	Durée	Nom Fournisseur / Type U.O.	Devise / Date Acquis.	Quantité / Base Amort. / Total U.O.	Val. Entrée / Val. Vénale / Amort. Déprec. / U.O. pratiquées	Val. d'Usage / Amort. Prat. / Valeur Annuelle U.O.	T.V.A. / Val. rés. / V.N.C.
Compte n° 21500000	Materiels divers										(Suite)
	Fis.	30/04/2019	20,00	L	5 ans, 0 mois			2 525,00	0,00	2 315,99	209,01
B91000	LAVENGRE VAUTE TRAITEMENT AIR			E	25/10/2019			1,00	8 600,00		0,00
0000/0000									0,00	0,00	0,00
	Eco.	25/10/2019	20,00	L	5 ans, 0 mois			8 600,00	0,00	7 052,00	1 548,00
	Fis.	25/10/2019	20,00	L	5 ans, 0 mois			8 600,00	0,00	7 052,00	1 548,00
B91200	DAMEUSE KABS PISTENIEULLY			E	30/12/2019			1,00	2 299,00		0,00
0000/0000									0,00	0,00	0,00
	Eco.	30/12/2019	25,00	L	4 ans, 0 mois			2 299,00	0,00	2 252,70	46,30
	Fis.	30/12/2019	25,00	L	4 ans, 0 mois			2 299,00	0,00	2 252,70	46,30
C00100	TRINUM CAMERA			E	21/01/2020			1,00	961,02		0,00
0000/0000									0,00	0,00	0,00
	Eco.	21/01/2020	20,00	L	5 ans, 0 mois			961,02	0,00	742,11	218,91
	Fis.	21/01/2020	20,00	L	5 ans, 0 mois			961,02	0,00	742,11	218,91
C00500	AGRI-POLE-TELESCOPIQUE MERLOT			E	05/05/2020			1,00	95 700,00		0,00
0000/0000									0,00	0,00	0,00
	Eco.	05/05/2020	10,00	L	10 ans, 0 mois			95700,00	0,00	34 186,17	61 513,83
	Fis.	05/05/2020	10,00	L	10 ans, 0 mois			95700,00	0,00	34 186,17	61 513,83
C00501	AGRI-POLE-NACELLE EXTENSION ME			E	05/05/2020			1,00	10 000,00		0,00
0000/0000									0,00	0,00	0,00
	Eco.	05/05/2020	10,00	L	10 ans, 0 mois			10000,00	0,00	3 572,22	6 427,78
	Fis.	05/05/2020	10,00	L	10 ans, 0 mois			10000,00	0,00	3 572,22	6 427,78
C00800	REVT VERTS+DISRS-DEBROU			E	29/08/2020			1,00	638,26		0,00
0000/0000									0,00	0,00	0,00
	Eco.	29/08/2020	25,00	L	4 ans, 0 mois			638,26	0,00	519,49	118,77
	Fis.	29/08/2020	25,00	L	4 ans, 0 mois			638,26	0,00	519,49	118,77
C01201	MEULEUSE			E	01/12/2020			1,00	449,42		0,00
0000/0000									0,00	0,00	0,00
	Eco.	01/12/2020	33,33	L	3 ans, 0 mois			449,42	0,00	449,42	0,00
	Fis.	01/12/2020	33,33	L	3 ans, 0 mois			449,42	0,00	449,42	0,00
C01202	CRIC			E	27/09/2021			1,00	983,96		0,00
0000/0000									0,00	0,00	0,00
	Eco.	27/09/2021	20,00	L	5 ans, 0 mois			983,96	0,00	428,56	555,40
	Fis.	27/09/2021	20,00	L	5 ans, 0 mois			983,96	0,00	428,56	555,40
C01203	ACANA COMPRESSEUR FRAIRIE			E	30/09/2021			1,00	8 125,00		0,00
0000/0000									0,00	0,00	0,00
	Eco.	30/09/2021	20,00	L	5 ans, 0 mois			8 125,00	0,00	3 525,35	4 599,65
	Fis.	30/09/2021	20,00	L	5 ans, 0 mois			8 125,00	0,00	3 525,35	4 599,65
C20100	BURIN + MARTEAU PERFO			E	26/01/2022			1,00	1 068,54		243,71
0000/0000				FIA					0,00	0,00	0,00
	Eco.	26/01/2022	20,00	L	5 ans, 0 mois			1 068,54	0,00	394,77	673,77

INNOLIANCE CAUGEC — 01/04/2025 - 16:45 — Page - 23

3SUPERLIORA - SA SUPER LIORAN DEVELOPPEMENT

Liste des immobilisations (par n° de plan comptable immo)

Pour toutes les immobilisations du dossier — Exprimé en euros

N° Immo / Reg. Sec.	Lib Immobilisation		Nom Fournisseur / Date Amort.	Devise / Taux	Date Acquis. / Mode	Durée / Type U.O.	Quantité / Base Amort. / Total U.O.	Val. Entrée / Val. Vénale / Amort. Dépréc. / U.O. pratiquées	Val. d'Usage / Amort. Prat. / Valeur Annuelle	T.V.A. / Val. rés. / V.N.C. / U.O.
Compte n° 21500000			Materiels divers							(Suite)
C20101	CAMERAO	Fis.	26/01/2022	20,00	L	5 ans, 0 mois	1 068,54	0,00	394,77	673,77
0000 / 0000			TRINUM	E	06/01/2022		1,00	1 455,25 / 0,00	0,00	300,01 / 0,00
		Eco.	06/01/2022	20,00	L	5 ans, 0 mois	1 833,05	0,00	697,58	1 135,47
C20300	RADIOS PORTATIVES MOTOROLA	Fis.	06/01/2022	20,00	L	5 ans, 0 mois	1 833,05	0,00	697,58	1 135,47
0000 / 0000			RCS	E	09/03/2022		1,00	2 314,00 / 0,00	0,00	462,80 / 0,00
		Eco.	09/03/2022	20,00	L	5 ans, 0 mois	2 314,00	0,00	799,62	1 514,38
C20604	FONT + TRAVERSES	Fis.	09/03/2022	20,00	L	5 ans, 0 mois	2 314,00	0,00	799,62	1 514,38
0000 / 0000			FIA	E	11/06/2022		1,00	6 080,00 / 0,00	0,00	1 716,00 / 0,00
		Eco.	11/06/2022	20,00	L	5 ans, 0 mois	8 580,00	0,00	2 526,33	6 053,67
C20605	SERVANTE + COMPRESSEURS	Fis.	11/06/2022	20,00	L	5 ans, 0 mois	8 580,00	0,00	2 526,33	6 053,67
0000 / 0000			FIA	E	27/06/2022		1,00	6 764,17 / 0,00	0,00	1 352,83 / 0,00
		Eco.	27/06/2022	20,00	L	5 ans, 0 mois	6 764,17	0,00	1 931,54	4 832,63
C20800	PRESSE DE MONTAGE DE BANDAGE	Fis.	27/06/2022	20,00	L	5 ans, 0 mois	6 764,17	0,00	1 931,54	4 832,63
0000 / 0000			LEITNER	E	31/08/2022		1,00	12 166,47 / 0,00	0,00	2 433,29 / 0,00
		Eco.	31/08/2022	20,00	L	5 ans, 0 mois	12166,47	0,00	3 048,37	9 118,10
C20802	MATELAS	Fis.	31/08/2022	20,00	L	5 ans, 0 mois	12166,47	0,00	3 048,37	9 118,10
0000 / 0000			MBS	E	03/08/2022		1,00	9 968,00 / 0,00	0,00	1 993,60 / 0,00
		Eco.	03/08/2022	33,33	L	3 ans, 0 mois	9 968,00	0,00	4 411,77	5 556,23
C21002	ARMOIRE STOCKAGE HUILE	Fis.	03/08/2022	33,33	L	3 ans, 0 mois	9 968,00	0,00	4 411,77	5 556,23
0000 / 0000			FIA	E	26/10/2022		1,00	13 494,00 / 0,00	0,00	2 698,80 / 0,00
		Eco.	26/10/2022	20,00	L	5 ans, 0 mois	13494,00	0,00	2 961,18	10 532,82
C21102	ENS ASPIRATEUR SOUCEUR	Fis.	26/10/2022	20,00	L	5 ans, 0 mois	13494,00	0,00	2 961,18	10 532,82
0000 / 0000			FIA	E	27/11/2022		1,00	5 995,00 / 0,00	0,00	1 199,00 / 0,00
		Eco.	27/11/2022	20,00	L	5 ans, 0 mois	5 995,00	0,00	1 212,32	4 782,68
C21201	PLATEAU DE SERVICE	Fis.	27/11/2022	20,00	L	5 ans, 0 mois	5 995,00	0,00	1 212,32	4 782,68
0000 / 0000			ROMA	E	13/12/2022		1,00	15 319,20 / 0,00	0,00	3 063,84 / 0,00
		Eco.	13/12/2022	10,00	L	10 ans, 0 mois	15319,20	0,00	1 480,86	13 838,34
C21203	ELEVATEUR	Fis.	13/12/2022	10,00	L	10 ans, 0 mois	15319,20	0,00	1 480,86	13 838,34
0000 / 0000			FIA	E	27/12/2022		1,00	2 995,00 / 0,00	0,00	599,00 / 0,00
		Eco.	27/12/2022	20,00	L	5 ans, 0 mois	2 995,00	0,00	555,74	2 439,26

INNOLIANCE CAUGEC — 01/04/2025 - 16:46 — Page - 24

3SUPERLIORA - SA SUPER LIORAN DEVELOPPEMENT

Liste des immobilisations (par n° de plan comptable immo)

Pour toutes les immobilisations du dossier — Exprimé en euros

N° Immo / Reg. Sec.	Lib Immobilisation		Date Amort.	Devise / Nom Fournisseur	Taux	Mode / Type U.O.	Durée	Date Acquis.	Quantité / Base Amort. / Total U.O.	Val. Entrée / Val. Vénale / Amort. Déprec. / U.O. pratiquées	Val. d'Usage / Amort. Prat.	T.V.A. Val. rés. / V.N.C. / Valeur Annuelle U.O.
Compte n° 21500000				Materiels divers								(Suite)
C30100		Fis.	27/12/2022	20,00	L	5 ans, 0 mois		27/01/2023	2 995,00 / 1,00	0,00 / 491 850,00 / 0,00	555,74 / 0,00	2 439,26 / 0,00
		Eco.	27/01/2023	14,29	L	7 ans, 0 mois			491850,00	0,00	59 334,29	432 515,71
C30300	TELESCOPIQUE	Fis.	27/01/2023	14,29	L	7 ans, 0 mois		23/03/2023	491850,00 / 1,00	0,00 / 52 000,00 / 0,00	59 334,29 / 0,00	432 515,71 / 10 400,00 / 0,00
		Eco.	23/03/2023	20,00	L	5 ans, 0 mois			52000,00	0,00	7 164,44	44 835,56
C30301	PALAN A LEVER	Fis.	23/03/2023	20,00	L	5 ans, 0 mois		31/03/2023	52000,00 / 1,00	0,00 / 658,00 / 0,00	7 164,44 / 0,00	44 835,56 / 131,60 / 0,00
		Eco.	31/03/2023	20,00	L	5 ans, 0 mois			658,00	0,00	88,10	569,90
C30302	PORTES VELOS	Fis.	31/03/2023	20,00	L	5 ans, 0 mois		31/03/2023	658,00 / 1,00	0,00 / 37 330,00 / 0,00	88,10 / 0,00	569,90 / 7 466,00 / 0,00
		Eco.	31/03/2023	20,00	L	5 ans, 0 mois			37330,00	0,00	4 998,07	32 331,93
C30304	POSTE A SOUDER	Fis.	31/03/2023	20,00	L	5 ans, 0 mois		31/05/2023	37330,00 / 1,00	0,00 / 1 581,34 / 0,00	4 998,07 / 0,00	32 331,93 / 316,27 / 0,00
		Eco.	31/05/2023	20,00	L	5 ans, 0 mois			1 581,34	0,00	159,01	1 422,33
C30305	RACHAT CD CHAUSSE	Fis.	31/05/2023	20,00	L	5 ans, 0 mois		22/06/2023	1 581,34 / 1,00	0,00 / 14 170,00 / 0,00	159,01 / 0,00	1 422,33 / 0,00 / 0,00
		Eco.	22/06/2023	20,00	L	5 ans, 0 mois			14170,00	0,00	1 487,85	12 682,15
C30703	BARRIERES A NEIGE TRATEES	Fis.	22/06/2023	20,00	L	5 ans, 0 mois		11/07/2023	14170,00 / 1,00	0,00 / 17 304,32 / 0,00	1 487,85 / 0,00	12 682,15 / 3 460,86 / 0,00
		Eco.	11/07/2023	10,00	L	10 ans, 0 mois			17304,32	0,00	672,95	16 631,37
C30800	[illegible]	Fis.	11/07/2023	10,00	L	10 ans, 0 mois		03/08/2023	17304,32 / 1,00	0,00 / 3 015,00 / 0,00	672,95 / 0,00	16 631,37 / 602,00 / 0,00
		Eco.	03/08/2023	20,00	L	5 ans, 0 mois			3 015,00	0,00	197,65	2 817,35
C30801	SPORTATIFS RAVOIR	Fis.	03/08/2023	20,00	L	5 ans, 0 mois		01/08/2023	3 015,00 / 1,00	0,00 / 6 060,00 / 0,00	197,65 / 0,00	2 817,35 / 1 212,00 / 0,00
		Eco.	01/08/2023	33,33	L	3 ans, 0 mois			6 060,00	0,00	673,33	5 386,67
C30802	INSTAL BARRIERES A NEIGE	Fis.	01/08/2023	33,33	L	3 ans, 0 mois		31/08/2023	6 060,00 / 1,00	0,00 / 4 200,00 / 0,00	673,33 / 0,00	5 386,67 / 840,00 / 0,00
		Eco.	31/08/2023	10,00	L	10 ans, 0 mois			4 200,00	0,00	106,17	4 093,83

INNOLIANCE CAUGEC — 01/04/2025 - 16:46 — Page - 25

3SUPERLIORA - SA SUPER LIORAN DEVELOPPEMENT

Liste des immobilisations (par n° de plan comptable immo)

Pour toutes les immobilisations du dossier — Exprimé en euros

N° Immo / Reg. Sec.	Lib Immobilisation		Date Amort.	Taux	Mode / Type U.O.	Durée	Devise / Nom Fournisseur	Date Acquis.	Quantité / Base Amort. / Total U.O.	Val. Entrée / Val. Vénale	Amort. Déprec. / U.O. pratiquées	Val. d'Usage / Amort. Prat. / Valeur Annuelle U.O.	T.V.A. / Val. rés. / V.N.C.
Compte n° 21500000					Materiels divers								(Suite)
C30900	DETOI HP	Fis.	31/08/2023	10,00	L	10 ans, 0 mois	€	21/09/2023	4 200,00 / 1,00	0,00 / 6 710,00 / 0,00	105,17		4 093,83 / 1 342,00 / 0,00
							SID					0,00	
		Eco.	21/09/2023	20,00	L	5 ans, 0 mois			6 710,00	0,00	260,94		6 449,06
C30901	SACS SPORT	Fis.	21/09/2023	20,00	L	5 ans, 0 mois	€	28/09/2023	6 710,00 / 1,00	0,00 / 4 080,00 / 0,00	260,94	0,00	6 449,06 / 816,00 / 0,00
							DODUE						
		Eco.	28/09/2023	20,00	L	5 ans, 0 mois			4 080,00	0,00	142,80		3 937,20
C30902	POTENCE	Fis.	28/09/2023	20,00	L	5 ans, 0 mois	€	28/09/2023	4 080,00 / 1,00	0,00 / 4 469,50 / 0,00	142,80	0,00	3 937,20 / 893,90 / 0,00
							FIA						
		Eco.	28/09/2023	20,00	L	5 ans, 0 mois			4 469,50	0,00	156,43		4 313,07
C31200	SKIS PRAT DE ROUC	Fis.	28/09/2023	20,00	L	5 ans, 0 mois	€	12/12/2023	4 469,50 / 1,00	0,00 / 20 284,60 / 0,00	156,43	0,00	4 313,07 / 4 056,92 / 0,00
							INTERSPORT						
		Eco.	12/12/2023	25,00	L	4 ans, 0 mois			20 284,60	0,00	0,00		20 284,60
C40301	VIBRATEUR	Fis.	12/12/2023	25,00	L	4 ans, 0 mois	€	11/03/2024	20 284,60 / 1,00	0,00 / 36 647,72 / 0,00	0,00	0,00	20 284,60 / 7 329,54 / 0,00
							BEMER						
		Eco.	11/03/2024	20,00	L	5 ans, 0 mois			36 647,72	0,00	0,00		36 647,72
C40600	TAPIS EMBARQUEMENTS	Fis.	11/03/2024	20,00	L	5 ans, 0 mois	€	28/05/2024	36 647,72 / 1,00	0,00 / 4 589,40 / 0,00	0,00	0,00	36 647,72 / 917,88 / 0,00
							IDR						
		Eco.	28/06/2024	20,00	L	5 ans, 0 mois			4 589,40	0,00	0,00		4 589,40
C40700	COMPRESSEUR	Fis.	28/06/2024	20,00	L	5 ans, 0 mois	€	02/07/2024	4 589,40 / 1,00	0,00 / 7 000,85 / 0,00	0,00	0,00	4 589,40 / 1 400,17 / 0,00
							CLAUGER						
		Eco.	02/07/2024	20,00	L	5 ans, 0 mois			7 000,85	0,00	0,00		7 000,85
C40900	AUTOLAVEUSE	Fis.	02/07/2024	20,00	L	5 ans, 0 mois	€	30/09/2024	7 000,85 / 1,00	0,00 / 1 166,00 / 0,00	0,00	0,00	7 000,85 / 233,20 / 0,00
							DESCOURS & CABAUD						
		Eco.	30/09/2024	33,33	L	3 ans, 0 mois			1 166,00	0,00	0,00		1 166,00
C41101	MATERIELS ELECTROMENAGERS	Fis.	30/09/2024	33,33	L	3 ans, 0 mois	€	30/11/2024	1 166,00 / 1,00	0,00 / 5 481,80 / 0,00	0,00	0,00	1 166,00 / 1 996,36 / 0,00
							SOM GASTRO						
		Eco.	30/11/2024	20,00	L	5 ans, 0 mois			5 481,80	0,00	0,00		5 481,80
		Fis.	30/11/2024	20,00	L	5 ans, 0 mois			5 481,80	0,00	0,00		5 481,80
Sous-total										1 299 743,45	0,00		158 855,19
			Sous-total		Economique				1 299 743,45	0,00	519 220,64		779 522,81
			Sous-total		Fiscal				1 299 743,45	0,00	519 220,64		779 522,81
Compte n° 21510100					Neige culture travaux 2012								

3SUPERLIORA - SA SUPER LIORAN DEVELOPPEMENT

Liste des immobilisations (par n° de plan comptable immo)

Pour toutes les immobilisations du dossier — Exprimé en euros

N° immo / Reg. Sec.	Lib Immobilisation		Nom Fournisseur / Date Amort.	Devise / Taux	Date Acquis. / Mode / Type U.O.	Durée	Quantité / Base Amort. / Total U.O.	Val. Entrée / Val. Vénale / Amort. Déprec. / U.O. pratiquées	Val. d'Usage / Amort. Prat.	T.V.A. / Val. rés. / V.N.C. / Valeur Annuelle U.O.
B20403	TAI Enregistrement Neige de culture			E	30/04/2012		1,00	4 250,00 / 0,00	0,00	0,00 / 0,00
		Eco.	30/04/2012	10,00	L	10 ans, 0 mois	4 250,00	0,00	4 250,00	0,00
		Fis.	30/04/2012	10,00	L	10 ans, 0 mois	4 250,00	0,00	4 250,00	0,00
B20603	TAI Enregistrement Neige de culture			E	30/06/2012		1,00	4 250,00 / 0,00	0,00	0,00 / 0,00
		Eco.	30/06/2012	10,00	L	10 ans, 0 mois	4 250,00	0,00	4 250,00	0,00
		Fis.	30/06/2012	10,00	L	10 ans, 0 mois	4 250,00	0,00	4 250,00	0,00
B20705	CC Electricité sur n°1 Neige et			E	23/07/2012		1,00	4 145,10 / 0,00	0,00	0,00 / 0,00
		Eco.	23/07/2012	10,00	L	10 ans, 0 mois	4 145,10	0,00	4 145,10	0,00
		Fis.	23/07/2012	10,00	L	10 ans, 0 mois	4 145,10	0,00	4 145,10	0,00
B20706	Bertrand cart foi n°1 enneigeur			E	23/07/2012		1,00	1 600,00 / 0,00	0,00	0,00 / 0,00
		Eco.	23/07/2012	10,00	L	10 ans, 0 mois	1 600,00	0,00	1 600,00	0,00
		Fis.	23/07/2012	10,00	L	10 ans, 0 mois	1 600,00	0,00	1 600,00	0,00
B20707	TAI Neige de culture 2012			E	31/07/2012		1,00	1 360,00 / 0,00	0,00	0,00 / 0,00
		Eco.	31/07/2012	10,00	L	10 ans, 0 mois	1 360,00	0,00	1 360,00	0,00
		Fis.	31/07/2012	10,00	L	10 ans, 0 mois	1 360,00	0,00	1 360,00	0,00
B20708	MY NEIGE sur n°1 enneigeurs Ne			E	31/07/2012		1,00	57 100,00 / 0,00	0,00	0,00 / 0,00
		Eco.	31/07/2012	10,00	L	10 ans, 0 mois	57100,00	0,00	57 100,00	0,00
		Fis.	31/07/2012	10,00	L	10 ans, 0 mois	57100,00	0,00	57 100,00	0,00
B20803	MY NEIGE sur n°1 enneigeurs Ne			E	12/08/2012		1,00	77 665,00 / 0,00	0,00	0,00 / 0,00
		Eco.	12/08/2012	10,00	L	10 ans, 0 mois	77665,00	0,00	77 665,00	0,00
		Fis.	12/08/2012	10,00	L	10 ans, 0 mois	77665,00	0,00	77 665,00	0,00
B20804	CC Electricité sur n°2 sur n°1			E	22/08/2012		1,00	8 691,30 / 0,00	0,00	0,00 / 0,00
		Eco.	22/08/2012	10,00	L	10 ans, 0 mois	8 691,30	0,00	8 691,30	0,00
		Fis.	22/08/2012	10,00	L	10 ans, 0 mois	8 691,30	0,00	8 691,30	0,00
B20805	TAI Centre Neige de Culture 20			E	31/08/2012		1,00	2 040,00 / 0,00	0,00	0,00 / 0,00
		Eco.	31/08/2012	10,00	L	10 ans, 0 mois	2 040,00	0,00	2 040,00	0,00
		Fis.	31/08/2012	10,00	L	10 ans, 0 mois	2 040,00	0,00	2 040,00	0,00
B20904	Bertrand Sarl Neige de Culture			E	11/09/2012		1,00	69 499,90 / 0,00	0,00	0,00 / 0,00
		Eco.	11/09/2012	10,00	L	10 ans, 0 mois	69499,90	0,00	69 499,90	0,00

INNOLIANCE CAUGEC — 01/04/2025 - 16:46 — Page - 27

3SUPERLIORA - SA SUPER LIORAN DEVELOPPEMENT

Liste des immobilisations (par n° de plan comptable immo)

Pour toutes les immobilisations du dossier — Exprimé en euros

N° Immo / Reg. Sec.	Lib Immobilisation		Devise / Nom Fournisseur	Date Acquis.	Quantité	Val. Entrée / Val. Vénale	Val. d'Usage	T.V.A. / Val. rés.
			Date Amort.	Taux Mode / Type	Durée / U.O.	Base Amort. / Total U.O.	Amort. Dépréc. / U.O. pratiquées	Amort. Prat. / Valeur Annuelle U.O.	V.N.C. / U.O.
Compte n° 21510100				Neige culture travaux 2012					(Suite)
B20905	CARATOLI Neige de Culture 201	Fis.	11/09/2012	10,00 L	10 ans, 0 mois	69499,90	0,00	69 499,90	0,00
0000 / 0000				E	28/09/2012	1,00	37 560,00		0,00
							0,00	0,00	0,00
		Eco.	28/09/2012	10,00 L	10 ans, 0 mois	37560,00	0,00	37 560,00	0,00
B20906	MY MIDGE Neige de Culture 2012	Fis.	28/09/2012	10,00 L	10 ans, 0 mois	37560,00	0,00	37 560,00	0,00
0000 / 0000				E	28/09/2012	1,00	74 429,00		0,00
							0,00	0,00	0,00
		Eco.	28/09/2012	10,00 L	10 ans, 0 mois	74429,00	0,00	74 429,00	0,00
B20907	CC Electricite Neige culture a	Fis.	28/09/2012	10,00 L	10 ans, 0 mois	74429,00	0,00	74 429,00	0,00
0000 / 0000				E	28/09/2012	1,00	16 588,80		0,00
							0,00	0,00	0,00
		Eco.	28/09/2012	10,00 L	10 ans, 0 mois	16588,80	0,00	16 588,80	0,00
B20908	BERTRAND2 Neige de culture 2012	Fis.	28/09/2012	10,00 L	10 ans, 0 mois	16588,80	0,00	16 588,80	0,00
0000 / 0000				E	28/09/2012	1,00	4 410,00		0,00
							0,00	0,00	0,00
		Eco.	28/09/2012	10,00 L	10 ans, 0 mois	4 410,00	0,00	4 410,00	0,00
B20909	TM Neige de culture 2012	Fis.	28/09/2012	10,00 L	10 ans, 0 mois	4 410,00	0,00	4 410,00	0,00
0000 / 0000				E	30/09/2012	1,00	1 360,00		0,00
							0,00	0,00	0,00
		Eco.	30/09/2012	10,00 L	10 ans, 0 mois	1 360,00	0,00	1 360,00	0,00
B20910	Bertrand surf Neige de Culture	Fis.	30/09/2012	10,00 L	10 ans, 0 mois	1 360,00	0,00	1 360,00	0,00
0000 / 0000				E	30/09/2012	1,00	15 945,00		0,00
							0,00	0,00	0,00
		Eco.	30/09/2012	10,00 L	10 ans, 0 mois	15945,00	0,00	15 945,00	0,00
B21506	MY MIDGE Neige de culture 201	Fis.	30/09/2012	10,00 L	10 ans, 0 mois	15945,00	0,00	15 945,00	0,00
0000 / 0000				E	26/10/2012	1,00	25 126,00		0,00
							0,00	0,00	0,00
		Eco.	26/10/2012	10,00 L	10 ans, 0 mois	25126,00	0,00	25 126,00	0,00
B21507	CC Electricite Neige de cultur	Fis.	26/10/2012	10,00 L	10 ans, 0 mois	25126,00	0,00	25 126,00	0,00
0000 / 0000				E	26/10/2012	1,00	12 292,80		0,00
							0,00	0,00	0,00
		Eco.	26/10/2012	10,00 L	10 ans, 0 mois	12292,80	0,00	12 292,80	0,00
B21508	Bertrand Neige de Culture 2012	Fis.	26/10/2012	10,00 L	10 ans, 0 mois	12292,80	0,00	12 292,80	0,00
0000 / 0000				E	26/10/2012	1,00	1 400,00		0,00
							0,00	0,00	0,00
		Eco.	26/10/2012	10,00 L	10 ans, 0 mois	1 400,00	0,00	1 400,00	0,00
B21509	TM Neige de culture 2012	Fis.	26/10/2012	10,00 L	10 ans, 0 mois	1 400,00	0,00	1 400,00	0,00
0000 / 0000				E	31/10/2012	1,00	2 040,00		0,00
							0,00	0,00	0,00
		Eco.	31/10/2012	10,00 L	10 ans, 0 mois	2 040,00	0,00	2 040,00	0,00

INNOLIANCE CAUGEC — 01/04/2025 - 15:45 — Page - 28

3SUPERLIORA - SA SUPER LIORAN DEVELOPPEMENT

Liste des immobilisations (par n° de plan comptable immo)

Pour toutes les immobilisations du dossier — Exprimé en euros

N° Immo / Reg. Sec.	Lib Immobilisation	Devise / Nom Fournisseur	Date Acquis. / Date Amort.	Taux	Mode / Type U.O.	Durée	Quantité / Base Amort. / Total U.O.	Val. Entrée / Val. Vénale / Amort. Dépréc. / U.O. pratiquées	Val. d'Usage / Amort. Prat.	T.V.A. / Val. rés. / V.N.C. / Valeur Annuelle U.O.
Compte n° 21510100		Neige culture travaux 2012								(Suite)
		Fis.	31/10/2012	10,00	L	10 ans, 0 mois	2 040,00	0,00	2 040,00	0,00
B21010	Bertrand Neige de Culture 2012			E	31/10/2012		1,00	[illegible]		0,00
								0,00	0,00	0,00
		Eco.	31/10/2012	10,00	L	10 ans, 0 mois	36955,00	0,00	36 955,00	0,00
		Fis.	31/10/2012	10,00	L	10 ans, 0 mois	36955,00	0,00	36 955,00	0,00
B21103	TIM NEIGE CULTURE 2012			E	30/11/2012		1,00	1 700,00		0,00
								0,00	0,00	0,00
		Eco.	01/12/2012	10,00	L	10 ans, 0 mois	1 700,00	0,00	1 700,00	0,00
		Fis.	01/12/2012	10,00	L	10 ans, 0 mois	1 700,00	0,00	1 700,00	0,00
B21104	CC SUCTRICITE ENNEGEMEN			E	30/11/2012		1,00	192,00		0,00
								0,00	0,00	0,00
		Eco.	01/12/2012	10,00	L	10 ans, 0 mois	192,00	0,00	192,00	0,00
		Fis.	01/12/2012	10,00	L	10 ans, 0 mois	192,00	0,00	192,00	0,00
B21105	MY NEIGE ENNEGEMENT 2012			E	30/11/2012		1,00	19 600,00		0,00
								0,00	0,00	0,00
		Eco.	01/12/2012	10,00	L	10 ans, 0 mois	19600,00	0,00	19 600,00	0,00
		Fis.	01/12/2012	10,00	L	10 ans, 0 mois	19600,00	0,00	19 600,00	0,00
Sous-total								480 199,90	0,00	0,00
		Sous-total	Economique				480 199,90	0,00	480 199,90	0,00
		Sous-total	Fiscal				480 199,90	0,00	480 199,90	0,00
Compte n° 21510200		Neige culture masseboeuf								
B01202	Bertrand VRD lot n°2 tranche c			E	01/12/2010		1,00	132 250,00		0,00
								0,00	0,00	0,00
		Eco.	01/12/2010	3,33	L	30 ans, 0 mois	132250,00	0,00	57 308,13	74 941,87
		Fis.	01/12/2010	3,33	L	30 ans, 0 mois	132250,00	0,00	57 308,13	74 941,87
B01203	Bertrand VRD lot n°2 tranche c			E	01/12/2010		1,00	65 330,00		0,00
								0,00	0,00	0,00
		Eco.	01/12/2010	3,33	L	30 ans, 0 mois	65330,00	0,00	28 309,59	37 020,41
		Fis.	01/12/2010	3,33	L	30 ans, 0 mois	65330,00	0,00	28 309,59	37 020,41
B01204	Bertrand VRD lot n°2 tranche f			E	01/12/2010		1,00	113 878,50		0,00
								0,00	0,00	0,00
		Eco.	01/12/2010	3,33	L	30 ans, 0 mois	113878,50	0,00	49 347,19	64 531,31
		Fis.	01/12/2010	3,33	L	30 ans, 0 mois	113878,50	0,00	49 347,19	64 531,31
B01205	Bertrand VRD lot n°2 tranche f			E	01/12/2010		1,00	225 771,50		0,00
								0,00	0,00	0,00
		Eco.	01/12/2010	3,33	L	30 ans, 0 mois	225771,50	0,00	97 834,04	127 937,46
		Fis.	01/12/2010	3,33	L	30 ans, 0 mois	225771,50	0,00	97 834,04	127 937,46
B01206	Enseignes lot n°1 Jardin Cin			E	01/12/2010		1,00	1 836,78		0,00
								0,00	0,00	0,00
		Eco.	01/12/2010	10,00	L	10 ans, 0 mois	1 836,78	0,00	1 836,78	0,00

INNOLIANCE CAUGEC 01/04/2025 - 16:45 Page - 29

3SUPERLIORA - SA SUPER LIORAN DEVELOPPEMENT

Liste des immobilisations (par n° de plan comptable immo)

Pour toutes les immobilisations du dossier — Exprimé en euros

N° Immo Reg. Sec.	Lib immobilisation	Nom Fournisseur	Devise	Date Acquis.	Quantité	Val. Entrée / Val. Vénale	Val. d'Usage	T.V.A. / Val. rés.
		Date Amort.	Taux Mode / Type U.O.	Durée	Base Amort. / Total U.O.	Amort. Déprec. / U.O. pratiquées	Amort. Prat. / Valeur Annuelle U.O.	V.N.C.
Compte n° 21510200		Neige culture masseboeuf						(Suite)
B01207		Fis.	01/12/2010	10,00 L	10 ans, 0 mois	1 836,78	0,00	1 836,78	0,00
			E	01/12/2010	1,00				
		Eco.	01/12/2010	10,00 L	10 ans, 0 mois	20524,00	0,00	20 524,00	0,00
B01208		Fis.	01/12/2010	10,00 L	10 ans, 0 mois	20524,00	0,00	20 524,00	0,00
			E	01/12/2010	1,00				
		Eco.	01/12/2010	10,00 L	10 ans, 0 mois	4 500,00	0,00	4 500,00	0,00
B01209		Fis.	01/12/2010	10,00 L	10 ans, 0 mois	4 500,00	0,00	4 500,00	0,00
			E	01/12/2010	1,00				
		Eco.	01/12/2010	10,00 L	10 ans, 0 mois	1 300,00	0,00	1 300,00	0,00
B01210		Fis.	01/12/2010	10,00 L	10 ans, 0 mois	1 300,00	0,00	1 300,00	0,00
			E	01/12/2010	1,00				
		Eco.	01/12/2010	10,00 L	10 ans, 0 mois	272429,24	0,00	272 429,24	0,00
B01211		Fis.	01/12/2010	10,00 L	10 ans, 0 mois	272429,24	0,00	272 429,24	0,00
			E	01/12/2010	1,00				
		Eco.	01/12/2010	10,00 L	10 ans, 0 mois	17954,73	0,00	17 954,73	0,00
B01212		Fis.	01/12/2010	10,00 L	10 ans, 0 mois	17954,73	0,00	17 954,73	0,00
			E	01/12/2010	1,00				
		Eco.	01/12/2010	10,00 L	10 ans, 0 mois	42407,94	0,00	42 407,94	0,00
B01213		Fis.	01/12/2010	10,00 L	10 ans, 0 mois	42407,94	0,00	42 407,94	0,00
			E	01/12/2010	1,00				
		Eco.	01/12/2010	10,00 L	10 ans, 0 mois	6 203,30	0,00	6 203,30	0,00
B01214		Fis.	01/12/2010	10,00 L	10 ans, 0 mois	6 203,30	0,00	6 203,30	0,00
			E	01/12/2010	1,00				
		Eco.	01/12/2010	10,00 L	10 ans, 0 mois	2 210,00	0,00	2 210,00	0,00
B01215		Fis.	01/12/2010	10,00 L	10 ans, 0 mois	2 210,00	0,00	2 210,00	0,00
			E	01/12/2010	1,00				
		Eco.	01/12/2010	10,00 L	10 ans, 0 mois	135,00	0,00	135,00	0,00
B01216		Fis.	01/12/2010	10,00 L	10 ans, 0 mois	135,00	0,00	135,00	0,00
			E	01/12/2010	1,00				
		Eco.	01/12/2010	10,00 L	10 ans, 0 mois	256,00	0,00	256,00	0,00

INNOLIANCE CAUGEC — 01/04/2025 - 16:46 — Page - 30

3SUPERLIORA - SA SUPER LIORAN DEVELOPPEMENT

Liste des immobilisations (par n° de plan comptable immo)

Pour toutes les immobilisations du dossier — Exprimé en euros

N° Immo / Reg. Sec.	Lib Immobilisation		Date Amort.	Taux	Mode / Type	Durée	Devise / Nom Fournisseur	Date Acquis.	Quantité / Base Amort. / Total U.O.	Val. Entrée / Val. Vénale / Amort. Dépréc. / U.O. pratiquées	Val. d'Usage / Amort. Prat. / Valeur Annuelle	T.V.A. Val. rés. / V.N.C. / U.O.
Compte n° 21510200							Neige culture masseboeuf					(Suite)
B01217	Cr Electricité équipement rénov	Fis.	01/12/2010	10,00	L	10 ans, 0 mois	E	01/12/2010	256,00 / 1,00	0,00 / 1 269,50 / 0,00	256,00 / 0,00	0,00 / 0,00 / 0,00
		Eco.	01/12/2010	10,00	L	10 ans, 0 mois			1 269,50	0,00	1 269,50	0,00
B01218	Cr Electricité équipements et	Fis.	01/12/2010	10,00	L	10 ans, 0 mois	E	01/12/2010	1 269,50 / 1,00	0,00 / 33 530,00 / 0,00	1 269,50 / 0,00	0,00 / 0,00 / 0,00
		Eco.	01/12/2010	10,00	L	10 ans, 0 mois			33530,00	0,00	33 530,00	0,00
B01219	Equipements réseau Bernard	Fis.	01/12/2010	10,00	L	10 ans, 0 mois	E	01/12/2010	33530,00 / 1,00	0,00 / 700,00 / 0,00	33 530,00 / 0,00	0,00 / 0,00 / 0,00
		Eco.	01/12/2010	10,00	L	10 ans, 0 mois			700,00	0,00	700,00	0,00
B01220	Equipements réseau Bernard	Fis.	01/12/2010	10,00	L	10 ans, 0 mois	E	01/12/2010	700,00 / 1,00	0,00 / 1 250,00 / 0,00	700,00 / 0,00	0,00 / 0,00 / 0,00
		Eco.	01/12/2010	10,00	L	10 ans, 0 mois			1 250,00	0,00	1 250,00	0,00
B01221	Cr Electricité alimentation et	Fis.	01/12/2010	10,00	L	10 ans, 0 mois	E	01/12/2010	1 250,00 / 1,00	0,00 / 2 201,50 / 0,00	1 250,00 / 0,00	0,00 / 0,00 / 0,00
		Eco.	01/12/2010	10,00	L	10 ans, 0 mois			2 201,50	0,00	2 201,50	0,00
B01222	Enregeurs Tim	Fis.	01/12/2010	10,00	L	10 ans, 0 mois	E	01/12/2010	2 201,50 / 1,00	0,00 / 7 500,00 / 0,00	2 201,50 / 0,00	0,00 / 0,00 / 0,00
		Eco.	01/12/2010	10,00	L	10 ans, 0 mois			7 500,00	0,00	7 500,00	0,00
B01223	Cablage et alliantage d'antenne	Fis.	01/12/2010	10,00	L	10 ans, 0 mois	E	01/12/2010	7 500,00 / 1,00	0,00 / 2 925,00 / 0,00	7 500,00 / 0,00	0,00 / 0,00 / 0,00
		Eco.	01/12/2010	3,33	L	30 ans, 0 mois			2 925,00	0,00	1 267,50	1 657,50
B01224	Bernard	Fis.	01/12/2010	3,33	L	30 ans, 0 mois	E	01/12/2010	2 925,00 / 1,00	0,00 / 1 460,00 / 0,00	1 267,50 / 0,00	1 657,50 / 0,00 / 0,00
		Eco.	01/12/2010	10,00	L	10 ans, 0 mois			1 460,00	0,00	1 460,00	0,00
B50801	TECHNOALPIN	Fis.	01/12/2010	10,00	L	10 ans, 0 mois	E	27/08/2015	1 460,00 / 1,00	0,00 / 98 465,00 / 0,00	1 460,00 / 0,00	0,00 / 0,00 / 0,00
		Eco.	27/08/2015	10,00	L	10 ans, 0 mois			98465,00	0,00	81 343,03	17 121,97
B70501	Achat et réseau alcatel	Fis.	27/08/2015	10,00	L	10 ans, 0 mois	E	27/08/2017	98465,00 / 1,00	0,00 / 25 745,98 / 0,00	81 343,03 / 0,00	17 121,97 / 0,00 / 0,00
		Eco.	27/08/2017	10,00	L	10 ans, 0 mois			25745,98	0,00	16 548,96	9 197,02

INNOLIANCE CAUGEC — 01/04/2025 - 10:46 — Page - 31

3SUPERLIORA - SA SUPER LIORAN DEVELOPPEMENT

Liste des immobilisations (par n° de plan comptable immo)

Pour toutes les immobilisations du dossier — Exprimé en euros

N° Immo / Reg. Sec.	Lib Immobilisation	Devise / Nom Fournisseur	Date Acquis. / Date Amort.	Taux	Mode / Type	Durée / U.O.	Quantité / Base Amort. / Total U.O.	Val. Entrée / Val. Vénale / Amort. Dépréc. / U.O. pratiquées	Val. d'Usage / Amort. Prat. / Valeur Annuelle	T.V.A. Val. rés. / V.N.C. / U.O.
Compte n° 21510200		Neige culture masseboeuf								(Suite)
		Fis.	27/06/2017	10,00	L	10 ans, 0 mois	25745,98	0,00	16 548,96	9 197,02
Sous-total								1 082 033,57	0,00	0,00
		Sous-total		Economique			1 082 033,57	0,00	749 826,43	332 407,54
		Sous-total		Fiscal			1 082 033,57	0,00	749 826,43	332 407,54
Compte n° 21510300		Neige culture gardes traversee								
B11100	[illegible]			E	01/11/2011		1,00	[illegible]		0,00
								0,00	0,00	0,00
		Eco.	01/11/2011	3,33	L	30 ans, 0 mois	140580,00	0,00	56 622,30	83 957,70
		Fis.	01/11/2011	3,33	L	30 ans, 0 mois	140580,00	0,00	56 622,30	83 957,70
B11101	[illegible]			E	01/11/2011		1,00	219 359,25		0,00
								0,00	0,00	0,00
		Eco.	01/11/2011	10,00	L	10 ans, 0 mois	219359,25	0,00	219 359,25	0,00
		Fis.	01/11/2011	10,00	L	10 ans, 0 mois	219359,25	0,00	219 359,25	0,00
B11102	[illegible]			F	01/11/2011		1,00	13 585,00		0,00
								0,00	0,00	0,00
		Eco.	01/11/2011	10,00	L	10 ans, 0 mois	13585,00	0,00	13 585,00	0,00
		Fis.	01/11/2011	10,00	L	10 ans, 0 mois	13585,00	0,00	13 585,00	0,00
B11103	[illegible]			E	01/11/2011		1,00	2 700,00		0,00
								0,00	0,00	0,00
		Eco.	01/11/2011	10,00	L	10 ans, 0 mois	2 700,00	0,00	2 700,00	0,00
		Fis.	01/11/2011	10,00	L	10 ans, 0 mois	2 700,00	0,00	2 700,00	0,00
B11104	[illegible]			E	01/11/2011		1,00	[illegible]		0,00
								0,00	0,00	0,00
		Eco.	01/11/2011	3,33	L	30 ans, 0 mois	73810,00	0,00	29 728,91	44 081,09
		Fis.	01/11/2011	3,33	L	30 ans, 0 mois	73810,00	0,00	29 728,91	44 081,09
B11105	[illegible]			E	01/11/2011		1,00	122 060,42		0,00
								0,00	0,00	0,00
		Eco.	01/11/2011	10,00	L	10 ans, 0 mois	122060,42	0,00	122 060,42	0,00
		Fis.	01/11/2011	10,00	L	10 ans, 0 mois	122060,42	0,00	122 060,42	0,00
B11106	[illegible]			E	01/11/2011		1,00	20977,50		0,00
								0,00	0,00	0,00
		Eco.	01/11/2011	10,00	L	10 ans, 0 mois	20977,50	0,00	20 977,50	0,00
		Fis.	01/11/2011	10,00	L	10 ans, 0 mois	20977,50	0,00	20 977,50	0,00
B11107	[illegible]			E	01/11/2011		1,00	2 925,00		0,00
								0,00	0,00	0,00
		Eco.	01/11/2011	3,33	L	30 ans, 0 mois	2 925,00	0,00	1 178,13	1 746,87
		Fis.	01/11/2011	3,33	L	30 ans, 0 mois	2 925,00	0,00	1 178,13	1 746,87
B11108	[illegible]			E	01/11/2011		1,00	4 750,00		0,00
								0,00	0,00	0,00
		Eco.	01/11/2011	3,33	L	30 ans, 0 mois	4 750,00	0,00	1 913,15	2 836,85

INNOLIANCE CAUGEC — 01/04/2025 - 15:45 — Page - 32

3SUPERLIORA - SA SUPER LIORAN DEVELOPPEMENT

Liste des immobilisations (par n° de plan comptable immo)

Pour toutes les immobilisations du dossier — Exprimé en euros

N° Immo / Reg. Sec.	Lib Immobilisation		Devise / Nom Fournisseur	Date Acquis. / Date Amort.	Taux	Mode / Type U.O.	Durée	Quantité / Base Amort. / Total U.O.	Val. Entrée / Val. Vénale	Amort. Dépréc. / U.O. pratiquées	Val. d'Usage / Amort. Prat. / Valeur Annuelle U.O.	T.V.A. / Val. rés. / V.N.C. / U.O.
Compte n° 21510300	Neige culture gardes traversee											(Suite)
BI1109		Fis.		01/11/2011	3,33	L	30 ans, 0 mois	4 750,00	0,00		1 913,15	2 836,85
			E	01/11/2011				1,00				
		Eco.		01/11/2011	10,00	L	10 ans, 0 mois	2 048,00	0,00		2 048,00	0,00
BI1110		Fis.		01/11/2011	10,00	L	10 ans, 0 mois	2 048,00	0,00		2 048,00	0,00
			E	01/11/2011				1,00				
		Eco.		01/11/2011	3,33	L	30 ans, 0 mois	313740,00	0,00		126 367,10	187 372,90
BI1111		Fis.		01/11/2011	3,33	L	30 ans, 0 mois	313740,00	0,00		126 367,10	187 372,90
			E	01/11/2011				1,00				
		Eco.		01/11/2011	10,00	L	10 ans, 0 mois	123127,07	0,00		123 127,07	0,00
BI1112		Fis.		01/11/2011	10,00	L	10 ans, 0 mois	123127,07	0,00		123 127,07	0,00
			E	01/11/2011				1,00				
		Eco.		01/11/2011	10,00	L	10 ans, 0 mois	9 400,00	0,00		9 400,00	0,00
BI1113		Fis.		01/11/2011	10,00	L	10 ans, 0 mois	9 400,00	0,00		9 400,00	0,00
			E	01/11/2011				1,00				
		Eco.		01/11/2011	16,67	L	6 ans, 0 mois	1 888,50	0,00		1 888,50	0,00
BI1114		Fis.		01/11/2011	16,67	L	6 ans, 0 mois	1 888,50	0,00		1 888,50	0,00
			E	01/11/2011				1,00				
		Eco.		01/11/2011	10,00	L	10 ans, 0 mois	2 950,00	0,00		2 950,00	0,00
BI1115		Fis.		01/11/2011	10,00	L	10 ans, 0 mois	2 950,00	0,00		2 950,00	0,00
			E	01/11/2011				1,00				
		Eco.		01/11/2011	10,00	L	10 ans, 0 mois	1 072,00	0,00		1 072,00	0,00
BI1116		Fis.		01/11/2011	10,00	L	10 ans, 0 mois	1 072,00	0,00		1 072,00	0,00
			E	01/11/2011				1,00				
		Eco.		01/11/2011	10,00	L	10 ans, 0 mois	2 950,00	0,00		2 950,00	0,00
BI1117		Fis.		01/11/2011	10,00	L	10 ans, 0 mois	2 950,00	0,00		2 950,00	0,00
			E	01/11/2011				1,00				
		Eco.		01/11/2011	10,00	L	10 ans, 0 mois	2 800,00	0,00		2 800,00	0,00
BI1118		Fis.		01/11/2011	10,00	L	10 ans, 0 mois	2 800,00	0,00		2 800,00	0,00
			E	01/11/2011				1,00				
		Eco.		01/11/2011	10,00	L	10 ans, 0 mois	1 277,39	0,00		1 277,39	0,00

INNOLIANCE CAUGEC — 01/04/2025 - 18:46 — Page - 33

3SUPERLIORA - SA SUPER LIORAN DEVELOPPEMENT

Liste des immobilisations (par n° de plan comptable immo)

Pour toutes les immobilisations du dossier — Exprimé en euros

N° Immo / Reg. Sec.	Lib immobilisation		Date Amort.	Taux	Mode / Type U.O.	Durée	Devise / Nom Fournisseur	Date Acquis.	Quantité / Base Amort. / Total U.O.	Val. Entrée / Val. Vénale	Amort. Dépréc. / U.O. pratiquées	Val. d'Usage / Amort. Prat.	T.V.A. / Val. rés. / V.N.C. / Valeur Annuelle U.O.
Compte n° 21510300							Neige culture gardes traversee						(Suite)
B11119		Fis.	01/11/2011	10,00	L	10 ans, 0 mois			1 277,39	0,00		1 277,39	0,00
					E			01/11/2011	1,00	2 014,89			0,00
										0,00		0,00	0,00
		Eco.	01/11/2011	10,00	L	10 ans, 0 mois			2 014,89	0,00		2 014,89	0,00
B11120	TM VRD	Fis.	01/11/2011	10,00	L	10 ans, 0 mois			2 014,89	0,00		2 014,89	0,00
					E			01/11/2011	1,00	4 250,00			0,00
										0,00		0,00	0,00
		Eco.	01/11/2011	10,00	L	10 ans, 0 mois			4 250,00	0,00		4 250,00	0,00
B11121	TM VRD	Fis.	01/11/2011	10,00	L	10 ans, 0 mois			4 250,00	0,00		4 250,00	0,00
					E			01/11/2011	1,00	4 250,00			0,00
										0,00		0,00	0,00
		Eco.	01/11/2011	10,00	L	10 ans, 0 mois			4 250,00	0,00		4 250,00	0,00
B11122	TM VRD	Fis.	01/11/2011	10,00	L	10 ans, 0 mois			4 250,00	0,00		4 250,00	0,00
					E			01/11/2011	1,00	1 700,00			0,00
										0,00		0,00	0,00
		Eco.	01/11/2011	10,00	L	10 ans, 0 mois			1 700,00	0,00		1 700,00	0,00
B11123	TM VRD	Fis.	01/11/2011	10,00	L	10 ans, 0 mois			1 700,00	0,00		1 700,00	0,00
					E			01/11/2011	1,00	1 700,00			0,00
										0,00		0,00	0,00
		Eco.	01/11/2011	10,00	L	10 ans, 0 mois			1 700,00	0,00		1 700,00	0,00
B11124	TM VRD	Fis.	01/11/2011	10,00	L	10 ans, 0 mois			1 700,00	0,00		1 700,00	0,00
					E			01/11/2011	1,00	1 700,00			0,00
										0,00		0,00	0,00
		Eco.	01/11/2011	10,00	L	10 ans, 0 mois			1 700,00	0,00		1 700,00	0,00
B11125	TM VRD	Fis.	01/11/2011	10,00	L	10 ans, 0 mois			1 700,00	0,00		1 700,00	0,00
					E			01/11/2011	1,00	1 700,00			0,00
										0,00		0,00	0,00
		Eco.	01/11/2011	10,00	L	10 ans, 0 mois			1 700,00	0,00		1 700,00	0,00
B11126	TM VRD	Fis.	01/11/2011	10,00	L	10 ans, 0 mois			1 700,00	0,00		1 700,00	0,00
					E			01/11/2011	1,00	1 700,00			0,00
										0,00		0,00	0,00
		Eco.	01/11/2011	10,00	L	10 ans, 0 mois			1 700,00	0,00		1 700,00	0,00
		Fis.	01/11/2011	10,00	L	10 ans, 0 mois			1 700,00	0,00		1 700,00	0,00
Sous-total										1 081 015,02		0,00	0,00
							Sous-total	Economique	1 081 015,02	0,00		761 019,61	319 995,41
							Sous-total	Fiscal	1 081 015,02	0,00		761 019,61	319 995,41
Compte n° 21510500							Neige de culture familiale						
B41006					E			28/10/2014	1,00	273 850,00			0,00
										0,00		0,00	0,00
		Eco.	01/12/2014	10,00	L	10 ans, 0 mois			273850,00	0,00		246 465,00	27 385,00

3SUPERLIORA - SA SUPER LIORAN DEVELOPPEMENT

Liste des immobilisations (par n° de plan comptable immo)

Pour toutes les immobilisations du dossier — Exprimé en euros

N° Immo / Reg. Sec.	Lib Immobilisation	Nom Fournisseur / Date Amort.	Devise / Taux	Date Acquis. / Mode / Type	Durée / U.O.	Quantité / Base Amort. / Total U.O.	Val. Entrée / Val. Vénale / Amort. Déprec. / U.O. pratiquées	Val. d'Usage / Amort. Prat. / Valeur Annuelle	T.V.A. / Val. rés. / V.N.C. / U.O.
		Fis. 01/12/2014	10,00	L	10 ans, 0 mois	273850,00	0,00	246 465,00	27 385,00
B41105	Neige de culture 2014		E	27/11/2014		1,00	166 720,00		0,00
							0,00	0,00	0,00
		Eco. 01/12/2014	10,00	L	10 ans, 0 mois	166720,00	0,00	150 048,00	16 672,00
		Fis. 01/12/2014	10,00	L	10 ans, 0 mois	166720,00	0,00	150 048,00	16 672,00
B41106	Neige 2014 Tx électrique		E	07/11/2014		1,00	32 887,30		0,00
							0,00	0,00	0,00
		Eco. 07/11/2014	10,00	L	10 ans, 0 mois	32887,30	0,00	29 817,82	3 069,48
		Fis. 07/11/2014	10,00	L	10 ans, 0 mois	32887,30	0,00	29 817,82	3 069,48
Sous-total							473 457,30	0,00	0,00
		Sous-total	Economique			473 457,30	0,00	426 330,82	47 126,48
		Sous-total	Fiscal			473 457,30	0,00	426 330,82	47 126,48
Compte n° 21514000		Neige de culture travaux 2015							
B30900	BHD Environnement Dangerfiche		E	17/09/2013		1,00	4 200,00		0,00
							0,00	0,00	0,00
		Eco. 17/09/2013	25,00	L	4 ans, 0 mois	4 200,00	0,00	4 200,00	0,00
		Fis. 17/09/2013	25,00	L	4 ans, 0 mois	4 200,00	0,00	4 200,00	0,00
B51001	BERTRAND PISTE PIQUET NEI		E	05/10/2015		1,00	33 173,05		0,00
							0,00	0,00	0,00
		Eco. 05/10/2015	14,29	L	7 ans, 0 mois	33173,05	0,00	33 173,05	0,00
		Fis. 05/10/2015	14,29	L	7 ans, 0 mois	33173,05	0,00	33 173,05	0,00
B51002	BERTRAND PISTE NOUVELLE N		E	15/10/2015		1,00	50 025,86		0,00
							0,00	0,00	0,00
		Eco. 15/10/2015	14,29	L	7 ans, 0 mois	50025,86	0,00	50 025,86	0,00
		Fis. 15/10/2015	14,29	L	7 ans, 0 mois	50025,86	0,00	50 025,86	0,00
B51003	CC ELECTRICITE NEIGE CULT		E	27/10/2015		1,00	13 811,50		0,00
							0,00	0,00	0,00
		Eco. 27/10/2015	14,29	L	7 ans, 0 mois	13811,50	0,00	13 811,50	0,00
		Fis. 27/10/2015	14,29	L	7 ans, 0 mois	13811,50	0,00	13 811,50	0,00
B51004	BERTRAN PISTE PIQUET NOUV		E	27/10/2015		1,00	4 650,00		0,00
							0,00	0,00	0,00
		Eco. 27/10/2015	14,29	L	7 ans, 0 mois	4 650,00	0,00	4 650,00	0,00
		Fis. 27/10/2015	14,29	L	7 ans, 0 mois	4 650,00	0,00	4 650,00	0,00
B51005	TECHNOKUPIN NEIGE CULTURE		E	27/10/2015		1,00	31 287,00		0,00
							0,00	0,00	0,00
		Eco. 27/10/2015	14,29	L	7 ans, 0 mois	31287,00	0,00	31 287,00	0,00
		Fis. 27/10/2015	14,29	L	7 ans, 0 mois	31287,00	0,00	31 287,00	0,00
B51105	TECHNOKUPIN NEIGE CULTURE		E	23/11/2015		1,00	9 883,00		0,00
							0,00	0,00	0,00
		Eco. 23/11/2015	52,17	L	1 an, 11 mois	9 883,00	0,00	9 883,00	0,00

INNOLIANCE CAUGEC — 01/04/2025 - 18:46 — Page - 35

3SUPERLIORA - SA SUPER LIORAN DEVELOPPEMENT

Liste des immobilisations (par n° de plan comptable immo)

Pour toutes les immobilisations du dossier — Exprimé en euros

N° Immo / Reg. Sec.	Lib immobilisation		Devise / Nom Fournisseur	Date Acquis. / Date Amort.	Taux	Mode / Type U.O.	Durée	Quantité / Base Amort. / Total U.O.	Val. Entrée / Val. Vénale / Amort. Dégréc. / U.O. pratiquées	Val. d'Usage / Amort. Prat. / Valeur Annuelle U.O.	T.V.A. / Val. rés. / V.N.C.
Compte n° 21514000			Neige de culture travaux 2015								(Suite)
B60200	Technolyn - neige culture	Fis.		23/11/2015	52,17	L	1 an, 11 mois	9 883,00 / 1,00	0,00 / 4 500,00 / 0,00	9 883,00 / 0,00	0,00 / 0,00 / 0,00
		Eco.		12/02/2016	14,29	L	7 ans, 0 mois	4 500,00	0,00	4 500,00	0,00
		Fis.		12/02/2016	14,29	L	7 ans, 0 mois	4 500,00	0,00	4 500,00	0,00
Sous-total									151 530,41	0,00	0,00
			Sous-total Economique					151 530,41	0,00	151 530,41	0,00
			Sous-total Fiscal					151 530,41	0,00	151 530,41	0,00
Compte n° 21514100			Neige de culture travaux 2016								
B60201	Neige culture - transformé					L	12/02/2016	1,00	2 266,00 / 0,00	0,00 / 0,00	0,00 / 0,00
		Eco.		12/02/2016	10,00	L	10 ans, 0 mois	2 266,00	0,00	1 586,20	679,80
		Fis.		12/02/2016	10,00	L	10 ans, 0 mois	2 266,00	0,00	1 586,20	679,80
B60905	Technolyn 2016					L	30/09/2016	1,00	59 100,00 / 0,00	0,00 / 0,00	0,00 / 0,00
		Eco.		30/09/2016	10,00	L	10 ans, 0 mois	59100,00	0,00	41 370,00	17 730,00
		Fis.		30/09/2016	10,00	L	10 ans, 0 mois	59100,00	0,00	41 370,00	17 730,00
B60906	Energies 2016 - CC Electrol					L	27/09/2016	1,00	20 774,00 / 0,00	0,00 / 0,00	0,00 / 0,00
		Eco.		27/09/2016	10,00	L	10 ans, 0 mois	20774,00	0,00	14 911,12	5 862,88
		Fis.		27/09/2016	10,00	L	10 ans, 0 mois	20774,00	0,00	14 911,12	5 862,88
B61006	Technolyn 2016					L	26/10/2016	1,00	126 308,40 / 0,00	0,00 / 0,00	0,00 / 0,00
		Eco.		26/10/2016	10,00	L	10 ans, 0 mois	126308,40	0,00	88 415,88	37 892,52
		Fis.		26/10/2016	10,00	L	10 ans, 0 mois	126308,40	0,00	88 415,88	37 892,52
B61007	Neige Culture 2016 - cc elevir					L	27/10/2016	1,00	23 929,90 / 0,00	0,00 / 0,00	0,00 / 0,00
		Eco.		27/10/2016	10,00	L	10 ans, 0 mois	23929,90	0,00	16 976,93	6 952,97
		Fis.		27/10/2016	10,00	L	10 ans, 0 mois	23929,90	0,00	16 976,93	6 952,97
B61115	NEIGE DE CULTURE 2016 TERRASSE					L	18/11/2016	1,00	64 135,50 / 0,00	0,00 / 0,00	0,00 / 0,00
		Eco.		01/12/2016	10,00	L	10 ans, 0 mois	64135,50	0,00	44 894,85	19 240,65
		Fis.		01/12/2016	10,00	L	10 ans, 0 mois	64135,50	0,00	44 894,85	19 240,65
B61116	NEIGE DE CULTURE 2016 TECHNIDAL					L	25/11/2016	1,00	14 000,00 / 0,00	0,00 / 0,00	0,00 / 0,00
		Eco.		01/12/2016	10,00	L	10 ans, 0 mois	14000,00	0,00	9 800,00	4 200,00
		Fis.		01/12/2016	10,00	L	10 ans, 0 mois	14000,00	0,00	9 800,00	4 200,00
B61117	CARNTELLI - NEIGE DE CULTURE 2					L	18/11/2016	1,00	10 803,00 / 0,00	0,00 / 0,00	0,00 / 0,00
		Eco.		01/12/2016	10,00	L	10 ans, 0 mois	10803,00	0,00	7 562,10	3 240,90

3SUPERJORA - SA SUPER LIORAN DEVELOPPEMENT

Liste des immobilisations (par n° de plan comptable immo)

Pour toutes les immobilisations du dossier — Exprimé en euros

N° Immo / Reg. Sec.	Lib immobilisation		Date Amort.	Taux	Mode / Type U.O.	Durée	Devise / Nom Fournisseur	Date Acquis.	Quantité / Base Amort. / Total U.O.	Val. Entrée / Val. Vénale	Amort. Déprec. / U.O. pratiquées	Val. d'Usage / Amort. Prat.	T.V.A. Val. rés. / V.N.C. / Valeur Annuelle U.O.
Compte n° 21514100		Neige de culture travaux 2016											(Suite)
B61118	NEIGE DE CULTURE 2016 ELECTRIC	Fis.	01/12/2016	10,00	L	10 ans, 0 mois	E	15/11/2016	10803,00 / 1,00	0,00 / 19 947,40 / 0,00		7 562,10 / 0,00	3 240,90 / 0,00 / 0,00
		Eco.	01/12/2016	10,00	L	10 ans, 0 mois			15947,40	0,00		11 163,18	4 784,22
B61119	Local neige culture frontaline	Fis.	01/12/2016	10,00	L	10 ans, 0 mois	E	30/11/2016	15947,40 / 1,00	0,00 / 38 716,07 / 0,00		11 163,18 / 0,00	4 784,22 / 0,00 / 0,00
		Eco.	01/12/2016	10,00	L	10 ans, 0 mois			38716,07	0,00		27 101,27	11 614,80
B61120	Enregeur Technalpin	Fis.	01/12/2016	10,00	L	10 ans, 0 mois	E	30/11/2016	38716,07 / 1,00	0,00 / 30 000,00 / 0,00		27 101,27 / 0,00	11 614,80 / 0,00 / 0,00
		Eco.	01/12/2016	10,00	L	10 ans, 0 mois			30000,00	0,00		21 000,00	9 000,00
B61212	TECHNOALPIN SOLDE TX 2016	Fis.	01/12/2016	10,00	L	10 ans, 0 mois	E	14/12/2016	30000,00 / 1,00	0,00 / 3 450,00 / 0,00		21 000,00 / 0,00	9 000,00 / 0,00 / 0,00
		Eco.	14/12/2016	10,00	L	10 ans, 0 mois			3 450,00	0,00		2 402,54	1 047,46
B61213	CC ELECTRICITE-SOLDE NEIGE 201	Fis.	14/12/2016	10,00	L	10 ans, 0 mois	E	15/12/2016	3 450,00 / 1,00	0,00 / 603,00 / 0,00		2 402,54 / 0,00	1 047,46 / 0,00 / 0,00
		Eco.	15/12/2016	10,00	L	10 ans, 0 mois			603,00	0,00		419,76	183,24
B61214	BERTRAND- SOLDE TX NEIGE 2016	Fis.	15/12/2016	10,00	L	10 ans, 0 mois	E	15/12/2016	603,00 / 1,00	0,00 / 255,00 / 0,00		419,76 / 0,00	183,24 / 0,00 / 0,00
		Eco.	15/12/2016	10,00	L	10 ans, 0 mois			255,00	0,00		177,51	77,49
		Fis.	15/12/2016	10,00	L	10 ans, 0 mois			255,00	0,00		177,51	77,49
Sous-total										410 288,27		0,00	0,00
			Sous-total		Economique				410 288,27	0,00		287 781,34	122 506,93
			Sous-total		Fiscal				410 288,27	0,00		287 781,34	122 506,93
Compte n° 21514200		Neige de culture travaux 2017											
B70900	HUBERT BOUVIER MAITRISE OEUVRE						F	01/06/2017	1,00	4 050,00 / 0,00		0,00	0,00 / 0,00
		Eco.	01/12/2017	10,00	L	10 ans, 0 mois			4 050,00	0,00		2 430,00	1 620,00
B70901	HUBERT BOUVIER MAITRISE OEUVRE	Fis.	01/12/2017	10,00	L	10 ans, 0 mois	E	31/08/2017	4 050,00 / 1,00	0,00 / 2 030,00 / 0,00		2 430,00 / 0,00	1 620,00 / 0,00 / 0,00
		Eco.	01/12/2017	10,00	L	10 ans, 0 mois			2 030,00	0,00		1 218,00	812,00
B70900	TECHNOALPIN SITUATION 1	Fis.	01/12/2017	10,00	L	10 ans, 0 mois	E	25/09/2017	2 030,00 / 1,00	0,00 / 75 171,00 / 0,00		1 218,00 / 0,00	812,00 / 0,00 / 0,00
		Eco.	01/12/2017	10,00	L	10 ans, 0 mois			75171,00	0,00		45 702,60	30 468,40

3SUPERLIORA - SA SUPER LIORAN DEVELOPPEMENT

Liste des immobilisations (par n° de plan comptable immo)

Pour toutes les immobilisations du dossier — Exprimé en euros

N° Immo / Reg. Sec.	Lib Immobilisation	Date Amort.	Taux	Mode / Type U.O.	Durée	Base Amort. / Total U.O.	Amort. Dépréc. / U.O. pratiquées	Amort. Prat. / Valeur Annuelle U.O.	V.N.C.
Compte n° 21514200	Neige de culture travaux 2017								(Suite)
B71000	TECHNOPIN SITUATION 2	Fis. 01/12/2017	10,00	L	10 ans, 0 mois	76171,00	0,00	46 702,60	30 468,40
				E	26/10/2017	1,00	139927,30		0,00
							0,00	0,00	0,00
		Eco. 01/12/2017	10,00	L	10 ans, 0 mois	139927,30	0,00	83 956,38	55 970,92
B71001	CARATELLI DEPLACEMENT BOOSTER	Fis. 01/12/2017	10,00	L	10 ans, 0 mois	139927,30	0,00	83 956,38	55 970,92
				E	23/10/2017	1,00	33456,00		0,00
							0,00	0,00	0,00
		Eco. 01/12/2017	10,00	L	10 ans, 0 mois	33456,00	0,00	20 073,60	13 382,40
B71002	HUBERT BOUVIER MAITRISE OEUVRE	Fis. 01/12/2017	10,00	L	10 ans, 0 mois	33456,00	0,00	20 073,60	13 382,40
				E	05/10/2017	1,00	1 740,00		0,00
							0,00	0,00	0,00
		Eco. 01/12/2017	10,00	L	10 ans, 0 mois	1 740,00	0,00	1 044,00	696,00
B71003	CC ELECTRICITE TX NEIGE 2017	Fis. 01/12/2017	10,00	L	10 ans, 0 mois	1 740,00	0,00	1 044,00	696,00
				E	21/10/2017	1,00	22540,74		0,00
							0,00	0,00	0,00
		Eco. 01/12/2017	10,00	L	10 ans, 0 mois	22540,74	0,00	13 524,42	9 016,32
B71004	BERTRAND MAURICE TX NEIGE 2017	Fis. 01/12/2017	10,00	L	10 ans, 0 mois	22540,74	0,00	13 524,42	9 016,32
				E	23/10/2017	1,00	9 484,80		0,00
							0,00	0,00	0,00
		Eco. 01/12/2017	10,00	L	10 ans, 0 mois	9 484,80	0,00	5 690,88	3 793,92
B71103	BERTRAND FAC 10286	Fis. 01/12/2017	10,00	L	10 ans, 0 mois	9 484,80	0,00	5 690,88	3 793,92
				E	23/11/2017	1,00	10963,20		0,00
							0,00	0,00	0,00
		Eco. 23/11/2017	10,00	L	10 ans, 0 mois	10963,20	0,00	6 577,92	4 385,28
B71104	Carateli tx neige 2017	Fis. 23/11/2017	10,00	L	10 ans, 0 mois	10963,20	0,00	6 577,92	4 385,28
				E	30/11/2017	1,00	1 536,00		0,00
							0,00	0,00	0,00
		Eco. 30/11/2017	10,00	L	10 ans, 0 mois	1 536,00	0,00	921,60	614,40
B71105	CC ELECTRICITE NEIGE 2017	Fis. 30/11/2017	10,00	L	10 ans, 0 mois	1 536,00	0,00	921,60	614,40
				E	21/11/2017	1,00	3 511,06		0,00
							0,00	0,00	0,00
		Eco. 21/11/2017	10,00	L	10 ans, 0 mois	3 511,06	0,00	2 106,66	1 404,40
B71106	HUBERT BOUVIER	Fis. 21/11/2017	10,00	L	10 ans, 0 mois	3 511,06	0,00	2 106,66	1 404,40
				E	30/11/2017	1,00	830,00		0,00
							0,00	0,00	0,00
		Eco. 30/11/2017	10,00	L	10 ans, 0 mois	830,00	0,00	498,00	332,00
B71107	Technistique tx neige 2017	Fis. 30/11/2017	10,00	L	10 ans, 0 mois	830,00	0,00	498,00	332,00
				E	30/11/2017	1,00	11709,41		0,00
							0,00	0,00	0,00
		Eco. 30/11/2017	10,00	L	10 ans, 0 mois	11709,41	0,00	7 025,64	4 683,77

INNOLIANCE CAUGEC — 01/04/2025 - 16:46 — Page - 38

3SUPERLIORA - SA SUPER LIORAN DEVELOPPEMENT

Liste des immobilisations (par n° de plan comptable immo)

Pour toutes les immobilisations du dossier — Exprimé en euros

N° Immo / Reg. Sec.	Lib immobilisation		Date Amort.	Taux	Mode / Type	Durée / U.O.	Devise / Nom Fournisseur	Date Acquis.	Quantité / Base Amort. / Total U.O.	Val. Entrée / Val. Vénale	Amort. Déprec. / U.O. pratiquées	Val. d'Usage / Amort. Prat. / Valeur Annuelle U.O.	T.V.A. / Val. rés. / V.N.C.
Compte n° 21514200							Neige de culture travaux 2017						(Suite)
B71108	TECHNOALPIN	Fis.	30/11/2017	10,00	L	10 ans, 0 mois		22/11/2017	11709,41 / 1,00	0,00 / 14 250,74 / 0,00		7 025,64 / 0,00	4 683,77 / 0,00 / 0,00
		Eco.	22/11/2017	10,00	L	10 ans, 0 mois			14203,74	0,00		8 522,22	5 681,52
B71203	DEPLACEMENT BOOSTER	Fis.	22/11/2017	10,00	L	10 ans, 0 mois		05/12/2017	14203,74 / 1,00	0,00 / 3 669,56 / 0,00		5 522,22 / 0,00	5 681,52 / 0,00 / 0,00
		Eco.	01/12/2017	10,00	L	10 ans, 0 mois			5 664,56	0,00		3 398,76	2 265,80
B80200	TECHNOALPIN NEIGE 2017-dp2	Fis.	01/12/2017	10,00	L	10 ans, 0 mois		26/02/2018	5 664,56 / 1,00	0,00 / 4 959,70 / 0,00		3 398,76 / 0,00	2 265,80 / 0,00 / 0,00
		Eco.	26/02/2018	10,00	L	10 ans, 0 mois			6 959,70	0,00		4 011,49	2 948,21
		Fis.	26/02/2018	10,00	L	10 ans, 0 mois			6 959,70	0,00		4 011,49	2 948,21
Sous-total										344 777,51		0,00	0,00
							Sous-total	Economique	344 777,51	0,00		206 702,17	138 075,34
							Sous-total	Fiscal	344 777,51	0,00		206 702,17	138 075,34
Compte n° 21514300							Neige de culture travaux 2018						
B80601	HUBERT BOUVIER-NEIGE 2018 MAIT							25/06/2018	1,00	1 750,00 / 0,00		/ 0,00	0,00 / 0,00
		Eco.	01/12/2018	10,00	L	10 ans, 0 mois			1 750,00	0,00		875,00	875,00
B80900	TECHNOALPIN NEIGE 2018 STU 1	Fis.	01/12/2018	10,00	L	10 ans, 0 mois		25/09/2018	1 750,00 / 1,00	0,00 / 176 688,30 / 0,00		875,00 / 0,00	875,00 / 0,00 / 0,00
		Eco.	01/12/2018	10,00	L	10 ans, 0 mois			176688,30	0,00		88 344,15	88 344,15
B80901	BERTRAND NEIGE 2018 STU 1	Fis.	01/12/2018	10,00	L	10 ans, 0 mois		26/09/2018	176688,30 / 1,00	0,00 / 55 931,70 / 0,00		88 344,15 / 0,00	88 344,15 / 0,00 / 0,00
		Eco.	01/12/2018	10,00	L	10 ans, 0 mois			55931,70	0,00		27 965,85	27 965,85
B81008	BERTRAND MAURICE ENTREPRISE	Fis.	01/12/2018	10,00	L	10 ans, 0 mois		25/10/2018	55931,70 / 1,00	0,00 / 8 342,00 / 0,00		27 965,85 / 0,00	27 965,85 / 0,00 / 0,00
		Eco.	01/12/2018	10,00	L	10 ans, 0 mois			8 342,00	0,00		4 171,00	4 171,00
B81009	TECHNOALPIN	Fis.	01/12/2018	10,00	L	10 ans, 0 mois		25/10/2018	8 342,00 / 1,00	0,00 / 21 674,35 / 0,00		4 171,00 / 0,00	4 171,00 / 0,00 / 0,00
		Eco.	01/12/2018	10,00	L	10 ans, 0 mois			21674,35	0,00		10 837,20	10 837,15
B81010	CC ELECTRICITE-NEIGE 2018	Fis.	01/12/2018	10,00	L	10 ans, 0 mois		25/10/2018	21674,35 / 1,00	0,00 / 17 209,15 / 0,00		10 837,20 / 0,00	10 837,15 / 0,00 / 0,00
		Eco.	01/12/2018	10,00	L	10 ans, 0 mois			17209,15	0,00		8 604,60	8 604,55

INNOLIANCE CAUGEC — 01/04/2025 - 18:46 — Page - 39

3SUPERLIORA - SA SUPER LIORAN DEVELOPPEMENT

Liste des immobilisations (par n° de plan comptable immo)

Pour toutes les immobilisations du dossier — Exprimé en euros

N° Immo / Reg. Sec.	Lib Immobilisation	Date Amort.	Taux	Mode / Type U.O.	Durée	Devise / Nom Fournisseur	Date Acquis.	Quantité / Base Amort. / Total U.O.	Val. Entrée / Val. Vénale / Amort. Déprec.	Val. d'Usage / U.O. pratiquées	Amort. Prat. / Valeur Annuelle U.O.	T.V.A. Val. rés. / V.N.C.
Compte n° 21514300						Neige de culture travaux 2018						(Suite)
		Fis.	01/12/2018	10,00	L		10 ans, 0 mois	17209,15	0,00	8 604,60		8 604,55
B81011	HUBERT SOUVIOR-ARDOCZYN-					E	09/10/2018	1,00	2 500,00			0,00
0000/0000									0,00	0,00		0,00
		Eco.	01/12/2018	10,00	L		10 ans, 0 mois	2 500,00	0,00	1 250,00		1 250,00
		Fis.	01/12/2018	10,00	L		10 ans, 0 mois	2 500,00	0,00	1 250,00		1 250,00
B81102	TECHNOALPIN-NEIGE 2018					E	15/11/2018	1,00	4 132,50			0,00
0000/0000									0,00	0,00		0,00
		Eco.	01/12/2018	10,00	L		10 ans, 0 mois	4 132,50	0,00	2 066,25		2 066,25
		Fis.	01/12/2018	10,00	L		10 ans, 0 mois	4 132,50	0,00	2 066,25		2 066,25
B81103	TECHNOALPIN-MOTEUR TYPE M					E	29/11/2018	1,00	10 624,30			0,00
0000/0000									0,00	0,00		0,00
		Eco.	01/12/2018	10,00	L		10 ans, 0 mois	12524,30	0,00	6 262,15		6 262,15
		Fis.	01/12/2018	10,00	L		10 ans, 0 mois	12524,30	0,00	6 262,15		6 262,15
B81104	BERTRAND-NEIGE 2018-FAC33					E	13/11/2018	1,00	2 037,00			0,00
0000/0000									0,00	0,00		0,00
		Eco.	01/12/2018	10,00	L		10 ans, 0 mois	2 037,00	0,00	1 018,50		1 018,50
		Fis.	01/12/2018	10,00	L		10 ans, 0 mois	2 037,00	0,00	1 018,50		1 018,50
B81105	CC ELECTROTE-NEIGE 201					E	13/11/2018	1,00	4 220,44			0,00
0000/0000									0,00	0,00		0,00
		Eco.	01/12/2018	10,00	L		10 ans, 0 mois	4 220,44	0,00	2 110,20		2 110,24
		Fis.	01/12/2018	10,00	L		10 ans, 0 mois	4 220,44	0,00	2 110,20		2 110,24
B81106	BERTRAND-NEIGE 2018-FAC33					E	08/11/2018	1,00	159 618,40			0,00
0000/0000									0,00	0,00		0,00
		Eco.	01/12/2018	10,00	L		10 ans, 0 mois	159618,40	0,00	79 809,20		79 809,20
		Fis.	01/12/2018	10,00	L		10 ans, 0 mois	159618,40	0,00	79 809,20		79 809,20
B81107	Pouvoirs					E	03/11/2018	1,00	2 000,00			0,00
0000/0000									0,00	0,00		0,00
		Eco.	01/12/2018	10,00	L		10 ans, 0 mois	2 000,00	0,00	1 000,00		1 000,00
		Fis.	01/12/2018	10,00	L		10 ans, 0 mois	2 000,00	0,00	1 000,00		1 000,00
B81108	CC ELECTROTE-NEIGE2018					E	17/11/2018	1,00	2 557,16			0,00
0000/0000									0,00	0,00		0,00
		Eco.	01/12/2018	10,00	L		10 ans, 0 mois	2 557,16	0,00	1 278,60		1 278,56
		Fis.	01/12/2018	10,00	L		10 ans, 0 mois	2 557,16	0,00	1 278,60		1 278,56
Sous-total									471 185,30	0,00		0,00
				Sous-total		Economique		471 185,30	0,00	235 592,70		235 592,60
				Sous-total		Fiscal		471 185,30	0,00	235 592,70		235 592,60
Compte n° 21514400						Neige de culture travaux 2019						
B91102	TECHNOALPIN TX-NEIGE 2019					E	30/11/2019	1,00	275 950,24			0,00
0000/0000									0,00	0,00		0,00
		Eco.	01/12/2019	10,00	L		10 ans, 0 mois	275950,24	0,00	110 380,08		165 570,16

3SUPERLIORA - SA SUPER LIORAN DEVELOPPEMENT

Liste des immobilisations (par n° de plan comptable immo)

Pour toutes les immobilisations du dossier — Exprimé en euros

N° Immo / Reg. Sec.	Lib Immobilisation		Date Amort.	Taux	Mode / Type	Durée / U.O.	Devise / Nom Fournisseur	Date Acquis.	Quantité / Base Amort. / Total U.O.	Val. Entrée / Val. Vénale / Amort. Dépréc. / U.O. pratiquées	Val. d'Usage / Amort. Prat. / Valeur Annuelle	T.V.A. Val. rés. / V.N.C. / U.O.
B01103	MAITRISE OEUVRE NEIGE 2019	Fis.	01/12/2019	10,00	L	10 ans, 0 mois		30/11/2019	275950,24 / 1,00	0,00 / 0,00	110 380,08 / 0,00	165 570,16 / 0,00
		Eco.	01/12/2019	10,00	L	10 ans, 0 mois			5 550,00	0,00	2 220,00	3 330,00
		Fis.	01/12/2019	10,00	L	10 ans, 0 mois			5 550,00	0,00	2 220,00	3 330,00
Sous-total										281 500,24 / 0,00	0,00 / 112 600,08	0,00 / 169 900,16
					Sous-total	Economique			281 500,24	0,00	112 600,08	169 900,16
					Sous-total	Fiscal			281 500,24	0,00	112 600,08	169 900,16
Compte n° 21514500						Neige de culture temperature p						
C01102	SOLDE EVERSIKOV						E	30/11/2020	1,00	413 070,00 / 0,00	0,00	0,00
		Eco.	01/12/2020	10,00	L	10 ans, 0 mois			413070,00	0,00	123 921,00	289 149,00
		Fis.	01/12/2020	10,00	L	10 ans, 0 mois			413070,00	0,00	123 921,00	289 149,00
C01204	CC ELECTRICITE NEIGE TEMP + S						E	01/12/2020	1,00	10 082,35 / 0,00	0,00	0,00
		Eco.	01/12/2020	10,00	L	10 ans, 0 mois			10082,35	0,00	3 024,72	7 057,63
		Fis.	01/12/2020	10,00	L	10 ans, 0 mois			10082,35	0,00	3 024,72	7 057,63
C01205	MO NEIGE TEMP + E						E	05/01/2021	1,00	2 000,00 / 0,00	0,00	0,00
							HUBERT BOUVIER					
		Eco.	05/01/2021	10,00	L	10 ans, 0 mois			2 000,00	0,00	581,11	1 418,89
		Fis.	05/01/2021	10,00	L	10 ans, 0 mois			2 000,00	0,00	581,11	1 418,89
Sous-total										425 152,35 / 0,00	0,00 / 127 526,83	0,00 / 297 625,52
					Sous-total	Economique			425 152,35	0,00	127 526,83	297 625,52
					Sous-total	Fiscal			425 152,35	0,00	127 526,83	297 625,52
Compte n° 21514600						Neige de culture travaux 2021						
C01206	Tuyaux neige 2021						E	16/11/2021	1,00	17 781,39 / 0,00	0,00	0,00
							Bertrand Maurice					
		Eco.	16/11/2021	10,00	L	10 ans, 0 mois			17781,39	0,00	3 630,37	14 151,02
		Fis.	16/11/2021	10,00	L	10 ans, 0 mois			17781,39	0,00	3 630,37	14 151,02
Sous-total										17 781,39 / 0,00	0,00 / 3 630,37	0,00 / 14 151,02
					Sous-total	Economique			17 781,39	0,00	3 630,37	14 151,02
					Sous-total	Fiscal			17 781,39	0,00	3 630,37	14 151,02
Compte n° 21514700						Neige de culture travaux 2022						
C20200	PC LIBERTY 20						E	01/02/2022	1,00	9 599,22 / 0,00		1 919,84 / 0,00
							TECHNOLIPIN					
		Eco.	01/02/2022	10,00	L	10 ans, 0 mois			9 599,22	0,00	1 759,85	7 839,37
		Fis.	01/02/2022	10,00	L	10 ans, 0 mois			9 599,22	0,00	1 759,85	7 839,37
C20603	ENVOGEUR TF IDOCCASION						F	03/06/2022	1,00	21 000,00 / 0,00	0,00	4 200,00 / 0,00
							TECHNOLIPIN					
		Eco.	03/06/2022	20,00	L	5 ans, 0 mois			21000,00	0,00	6 276,67	14 723,33

3SUPERLIORA - SA SUPER LIORAN DEVELOPPEMENT

Liste des immobilisations (par n° de plan comptable immo)

Pour toutes les immobilisations du dossier — Exprimé en euros

N° Immo / Reg. Sec.	Lib immobilisation		Date Amort.	Taux	Mode / Type U.O.	Durée	Devise / Date Acquis. / Nom Fournisseur	Quantité / Base Amort. / Total U.O.	Val. Entrée / Val. Vénale / Amort. Déprec. / U.O. pratiquées	Val. d'Usage / Amort. Prat. / Valeur Annuelle U.O.	T.V.A. / Val. rés. / V.N.C.
Compte n° 21514700							Neige de culture travaux 2022				(Suite)
C21000	PAYS DES GARDES NEIGE CULTURE	Fis.	03/06/2022	20,00	L	5 ans, 0 mois	E 19/10/2022 BERTRAND	21000,00 / 1,00	0,00 / 254 540,00 / 0,00	6 276,67 / 0,00	14 723,33 / 48 000,00 / 0,00
		Eco.	01/12/2022	10,00	L	10 ans, 0 mois		234540,00	0,00	23 454,00	211 086,00
C21001	AMO NEIGE 2022	Fis.	01/12/2022	10,00	L	10 ans, 0 mois	E 20/10/2022 HUBERT BOUVIER	234540,00 / 1,00	0,00 / 2 480,00 / 0,00	23 454,00 / 0,00	211 086,00 / 400,00 / 0,00
		Eco.	01/12/2022	10,00	L	10 ans, 0 mois		2 480,00	0,00	248,00	2 232,00
C21100	TECHNOALPIN	Fis.	01/12/2022	10,00	L	10 ans, 0 mois	E 30/11/2022	2 480,00 / 1,00	0,00 / 441 979,96 / 0,00	248,00 / 0,00	2 232,00 / 86 395,96 / 0,00
		Eco.	01/12/2022	10,00	L	10 ans, 0 mois		441979,96	0,00	44 198,00	397 781,96
C21103	SOLDE MAITRISE D'OEUVRE	Fis.	01/12/2022	10,00	L	10 ans, 0 mois	E 23/11/2022 HUBERT BOUVIER	441979,96 / 1,00	0,00 / 870,00 / 0,00	44 198,00 / 0,00	397 781,96 / 174,00 / 0,00
		Eco.	01/12/2022	10,00	L	10 ans, 0 mois		870,00	0,00	87,00	783,00
C21104	SOLDE TX BERTRAND	Fis.	01/12/2022	10,00	L	10 ans, 0 mois	E 22/11/2022 BERTRAND	870,00 / 1,00	0,00 / 4 000,00 / 0,00	87,00 / 0,00	783,00 / 800,00 / 0,00
		Eco.	01/12/2022	10,00	L	10 ans, 0 mois		4 000,00	0,00	400,00	3 600,00
C21106	AERO AMO	Fis.	01/12/2022	10,00	L	10 ans, 0 mois	E 30/11/2022	4 000,00 / 1,00	0,00 / 4 750,00 / 0,00	400,00 / 0,00	3 600,00 / 950,00 / 0,00
		Eco.	01/12/2022	10,00	L	10 ans, 0 mois		4 750,00	0,00	475,00	4 275,00
		Fis.	01/12/2022	10,00	L	10 ans, 0 mois		4 750,00	0,00	475,00	4 275,00
Sous-total									719 219,18	0,00	143 843,84
							Sous-total Economique	719 219,18	0,00	76 896,52	642 322,66
							Sous-total Fiscal	719 219,18	0,00	76 896,52	642 322,66
Compte n° 21514800							Neige de culture travaux 2023				
C30101	KB INGENIERIE						E 31/01/2023	1,00	740,00 / 0,00	0,00	0,00 / 0,00
		Eco.	01/12/2023	10,00	L	10 ans, 0 mois		740,00	0,00	0,00	740,00
C30500	AMO NEIGE 2023	Fis.	01/12/2023	10,00	L	10 ans, 0 mois	E 30/03/2023 HUBERT BOUVIER	740,00 / 1,00	0,00 / 1 750,00 / 0,00	0,00 / 0,00	740,00 / 350,00 / 0,00
		Eco.	01/12/2023	6,67	L	15 ans, 0 mois		1 750,00	0,00	0,00	1 750,00
C30903	TECHNOALPIN	Fis.	01/12/2023	6,67	L	15 ans, 0 mois	E 11/09/2023	1 750,00 / 1,00	0,00 / 227 462,64 / 0,00	0,00 / 0,00	1 750,00 / 0,00 / 0,00
		Eco.	01/12/2023	10,00	L	10 ans, 0 mois		227462,64	0,00	0,00	227 462,64

3SUPERLIORA - SA SUPER LIORAN DEVELOPPEMENT

Liste des immobilisations (par n° de plan comptable immo)

Pour toutes les immobilisations du dossier — Exprimé en euros

N° Immo / Rg. Sec.	Lib immobilisation		Date Amort.	Taux	Mode / Type	Durée / U.O.	Devise / Date Acquis. / Nom Fournisseur	Quantité / Base Amort. / Total U.O.	Val. Entrée / Val. Vénale	Amort. Dépréc. / U.O. pratiquées	Val. d'Usage / Amort. Prat. / Valeur Annuelle	T.V.A. / Val. rés. / V.N.C. / U.O.
Compte n° 21514000							Neige de culture travaux 2023					(Suite)
C30904	BORTRANS	Fis.	01/12/2023	10,00	L	10 ans, 0 mois	E 22/09/2023	227462,64 / 1,00	0,00	0,00	0,00	227 462,64 / 0,00 / 0,00
		Eco.	01/12/2023	10,00	L	10 ans, 0 mois		85911,00	0,00	0,00	0,00	85 911,00
C30905	TECHNOALPIN	Fis.	01/12/2023	10,00	L	10 ans, 0 mois	E 28/09/2023	85911,00 / 1,00	0,00	0,00	0,00	85 911,00 / 0,00 / 0,00
		Eco.	01/12/2023	10,00	L	10 ans, 0 mois		94135,10	0,00	0,00	0,00	94 135,10
C31000	TECHNOALPIN	Fis.	01/12/2023	10,00	L	10 ans, 0 mois	E 20/10/2023	94135,10 / 1,00	0,00	0,00	0,00	94 135,10 / 0,00 / 0,00
		Eco.	01/12/2023	10,00	L	10 ans, 0 mois		63268,08	0,00	0,00	0,00	63 268,08
C31003	Bernard maurice SOLDE TRAVAUX	Fis.	01/12/2023	10,00	L	10 ans, 0 mois	E 20/10/2023 Bernard maurice entrepr	63268,08 / 1,00	0,00	0,00	0,00	63 268,08 / 0,00 / 0,00
		Eco.	01/12/2023	10,00	L	10 ans, 0 mois		112448,00	0,00	0,00	0,00	112 448,00
C31100	TECHNOALPIN	Fis.	01/12/2023	10,00	L	10 ans, 0 mois	E 29/11/2023	112448,00 / 1,00	0,00	0,00	0,00	112 448,00 / 0,00 / 0,00
		Eco.	01/12/2023	10,00	L	10 ans, 0 mois		3600,00	0,00	0,00	0,00	3 600,00
C31103	Travaux automne 2023	Fis.	01/12/2023	10,00	L	10 ans, 0 mois	E 22/11/2023 Bernard maurice	3600,00 / 1,00	0,00	0,00	0,00	3 600,00 / 1 231,60 / 0,00
		Eco.	01/12/2023	10,00	L	10 ans, 0 mois		6008,00	0,00	0,00	0,00	6 008,00
C31104	TECHNOALPIN T.X NEIGE 2023	Fis.	01/12/2023	10,00	L	10 ans, 0 mois	E 29/11/2023 TECHNOALPIN	6008,00 / 1,00	0,00	0,00	0,00	6 008,00 / 4 555,31 / 0,00
		Eco.	01/12/2023	10,00	L	10 ans, 0 mois		22796,55	0,00	0,00	0,00	22 796,55
C40300	SOLDE MARCHE NEIGE 2023	Fis.	01/12/2023	10,00	L	10 ans, 0 mois	E 26/03/2024 TECHNOALPIN	22796,55 / 1,00	0,00	0,00	0,00	22 796,55 / 10 309,70 / 0,00
		Eco.	26/03/2024	10,00	L	10 ans, 0 mois		166548,63	0,00	0,00	0,00	166 548,63
C40801	VARIANS	Fis.	26/03/2024	10,00	L	10 ans, 0 mois	E 20/08/2024 TECHNOALPIN	166548,63 / 1,00	0,00	0,00	0,00	166 548,63 / 1 328,70 / 0,00
		Eco.	20/08/2024	10,00	L	10 ans, 0 mois		6528,60	0,00	0,00	0,00	6 528,60
		Fis.	20/08/2024	10,00	L	10 ans, 0 mois		6528,60	0,00	0,00	0,00	6 528,60
Sous-total									791 196,61	0,00	0,00	63 215,95
			Sous-total		Economique			791 196,61	0,00	0,00	0,00	791 196,61
			Sous-total		Fiscal			791 196,61	0,00	0,00	0,00	791 196,61
Compte n° 21515000							Tsd buron du baguet					

INNOLIANCE CAUGEC — 01/04/2025 - 10:46 — Page - 43

3SUPERLIORA - SA SUPER LIORAN DEVELOPPEMENT

Liste des immobilisations (par n° de plan comptable immo)

Pour toutes les immobilisations du dossier — Exprimé en euros

N° Immo Reg. Sec.	Lib Immobilisation	Date Amort.	Taux	Mode	Durée	Base Amort.	Amort. Déprec.	Amort. Prat.	V.N.C.
		Nom Fournisseur	Devise	Date Acquis.	Quantité	Val. Entrée	Val. Vénale	Val. d'Usage	T.V.A. Val. rés.
				Type U.O.		Total U.O.	U.O. pratiquées	Valeur Annuelle U.O.	
B41108	TS BURON DU BAGUET / 004 Bâtiment			E	30/11/2014	1,00	2 134 869,27		0,00
0000 / 0000							0,00	0,00	0,00
	Eco.	30/11/2014	4,00	L	25 ans, 0 mois	2134869,27	0,00	768 125,46	1 366 743,81
	Fis.	30/11/2014	4,00	L	25 ans, 0 mois	2134869,27	0,00	768 125,46	1 366 743,81
B41109	TS BURON DU BAGUET / 003 Réseau			E	30/11/2014	1,00	399 692,00		0,00
0000 / 0000							0,00	0,00	0,00
	Eco.	30/11/2014	6,67	L	15 ans, 0 mois	399692,00	0,00	223 359,77	176 332,23
	Fis.	30/11/2014	6,67	L	15 ans, 0 mois	399692,00	0,00	223 359,77	176 332,23
B41110	TS BURON DU BAGUET / 003 Réseau			E	30/11/2014	1,00	399 692,00		0,00
0000 / 0000							0,00	0,00	0,00
	Eco.	30/11/2014	6,67	L	15 ans, 0 mois	399692,00	0,00	223 359,77	176 332,23
	Fis.	30/11/2014	6,67	L	15 ans, 0 mois	399692,00	0,00	223 359,77	176 332,23
B41111	TS BURON DU BAGUET / 004 Pluie			E	30/11/2014	1,00	399 692,00		0,00
0000 / 0000							0,00	0,00	0,00
	Eco.	30/11/2014	4,00	L	25 ans, 0 mois	399692,00	0,00	143 809,08	255 882,92
	Fis.	30/11/2014	4,00	L	25 ans, 0 mois	399692,00	0,00	143 809,08	255 882,92
B41112	TS BURON DU BAGUET / 005 Ligne			E	30/11/2014	1,00	33 190,00		0,00
0000 / 0000							0,00	0,00	0,00
	Eco.	30/11/2014	6,67	L	15 ans, 0 mois	33190,00	0,00	18 547,56	14 642,44
	Fis.	30/11/2014	6,67	L	15 ans, 0 mois	33190,00	0,00	18 547,56	14 642,44
B41113	TS BURON DU BAGUET / 006 Amenagement			E	30/11/2014	1,00	411 064,00		0,00
0000 / 0000							0,00	0,00	0,00
	Eco.	30/11/2014	6,67	L	15 ans, 0 mois	411064,00	0,00	229 714,82	181 349,18
	Fis.	30/11/2014	6,67	L	15 ans, 0 mois	411064,00	0,00	229 714,82	181 349,18
B41114	TS BURON DU BAGUET / 007 Batiment			E	30/11/2014	1,00	419 337,00		0,00
0000 / 0000							0,00	0,00	0,00
	Eco.	30/11/2014	4,00	L	25 ans, 0 mois	419337,00	0,00	150 877,36	268 459,64
	Fis.	30/11/2014	4,00	L	25 ans, 0 mois	419337,00	0,00	150 877,36	268 459,64
B41115	TS BURON DU BAGUET / 008 Clôture			E	30/11/2014	1,00	137 800,00		0,00
0000 / 0000							0,00	0,00	0,00
	Eco.	30/11/2014	6,67	L	15 ans, 0 mois	137800,00	0,00	77 006,75	60 793,25
	Fis.	30/11/2016	6,67	L	15 ans, 0 mois	137800,00	0,00	77 006,75	60 793,25
B41116	TS BURON DU BAGUET / 009 Prise			E	30/11/2014	1,00	650 107,00		0,00
0000 / 0000							0,00	0,00	0,00
	Eco.	30/11/2014	4,00	L	25 ans, 0 mois	650107,00	0,00	233 908,34	416 198,66
	Fis.	30/11/2014	4,00	L	25 ans, 0 mois	650107,00	0,00	233 908,34	416 198,66
B41117	TS BURON DU BAGUET / 010 Pylône			E	30/11/2014	1,00	941 114,00		0,00
0000 / 0000							0,00	0,00	0,00
	Eco.	30/11/2014	4,00	L	25 ans, 0 mois	941114,00	0,00	338 612,59	602 501,41

INNOLIANCE CAUGEC — 01/04/2025 - 10:46 — Page - 44

3SUPERLIORA - SA SUPER LIORAN DEVELOPPEMENT

Liste des immobilisations (par n° de plan comptable immo)

Pour toutes les immobilisations du dossier — Exprimé en euros

N° immo / Reg. Sec.	Lib immobilisation	Date Amort.	Taux	Mode / Type U.O.	Durée	Devise / Nom Fournisseur	Date Acquis.	Quantité	Base Amort. / Total U.O.	Val. Entrée / Val. Vénale	Amort. Dépréc. / U.O. pratiquées	Val. d'Usage	Amort. Prat. / Valeur Annuelle U.O.	T.V.A. / Val. rés.	V.N.C.
Compte n° 21515000						Tsd buron du baguet									(Suite)
		Fis.	30/11/2014	4,00	L		25 ans, 0 mois	941114,00		0,00		338 612,59			602 501,41
C00600	BUSCOMS-SYSTEME DE SURVEILLANCE					E	26/06/2020	1,00		10 450,00 / 0,00		0,00		0,00 / 0,00	
		Eco.	26/06/2020	10,00	L		10 ans, 0 mois	15450,00		0,00		5 300,21			10 149,79
		Fis.	26/06/2020	10,00	L		10 ans, 0 mois	15450,00		0,00		5 300,21			10 149,79
Sous-total									5 942 007,27			0,00			0,00
						Sous-total	Economique		5 942 007,27		0,00	2 412 621,71			3 529 385,56
						Sous-total	Fiscal		5 942 007,27		0,00	2 412 621,71			3 529 385,56
Compte n° 21516000						Tsf masseboeuf									
B51204	TS MASSEBOEUF / 001 Bauguet					E	01/12/2015	1,00		1 336 654,42 / 0,00		0,00		0,00 / 0,00	
		Eco.	01/12/2015	6,67	L		15 ans, 0 mois	1336654,42		0,00		698 147,61			638 506,81
		Fis.	01/12/2015	6,67	L		15 ans, 0 mois	1336654,42		0,00		698 147,61			638 506,81
B51205	TS MASSEBOEUF / 002 Pinsonne					E	01/12/2015	1,00		126 055,00 / 0,00		0,00		0,00 / 0,00	
		Eco.	01/12/2015	4,00	L		25 ans, 0 mois	126055,00		0,00		41 731,40			84 323,60
		Fis.	01/12/2015	4,00	L		25 ans, 0 mois	126055,00		0,00		41 731,40			84 323,60
B51206	TS MASSEBOEUF / 003 Paulet					E	01/12/2015	1,00		159 175,00 / 0,00		0,00		0,00 / 0,00	
		Eco.	30/11/2015	4,00	L		25 ans, 0 mois	159175,00		0,00		52 696,01			106 478,99
		Fis.	01/12/2015	4,00	L		25 ans, 0 mois	159175,00		0,00		52 696,01			106 478,99
B51207	TS MASSEBOEUF / 004 Lignerolles					E	01/12/2015	1,00		48 020,00 / 0,00		0,00		0,00 / 0,00	
		Eco.	01/12/2015	6,67	L		15 ans, 0 mois	48020,00		0,00		25 081,31			22 938,69
		Fis.	01/12/2015	6,67	L		15 ans, 0 mois	48020,00		0,00		25 081,31			22 938,69
B51208	TS MASSEBOEUF / 005 Arnaud					E	01/12/2015	1,00		23 569,00 / 0,00		0,00		0,00 / 0,00	
		Eco.	01/12/2015	6,67	L		15 ans, 0 mois	23569,00		0,00		12 310,34			11 258,66
		Fis.	01/12/2015	6,67	L		15 ans, 0 mois	23569,00		0,00		12 310,34			11 258,66
B51209	TS MASSEBOEUF / 006 Balancier					E	01/12/2015	1,00		188 900,00 / 0,00		0,00		0,00 / 0,00	
		Eco.	01/12/2015	6,67	L		15 ans, 0 mois	188900,00		0,00		98 664,30			90 235,70
		Fis.	01/12/2015	6,67	L		15 ans, 0 mois	188900,00		0,00		98 664,30			90 235,70
B51210	TS MASSEBOEUF / 007 Cibie					E	01/12/2015	1,00		31 050,00 / 0,00		0,00		0,00 / 0,00	
		Eco.	01/12/2015	4,00	L		25 ans, 0 mois	31050,00		0,00		10 279,32			20 770,68
		Fis.	01/12/2015	4,00	L		25 ans, 0 mois	31050,00		0,00		10 279,32			20 770,68
B51211	TS MASSEBOEUF / 008 Vilmulen					E	01/12/2015	1,00		276 210,00 / 0,00		0,00		0,00 / 0,00	
		Eco.	01/12/2015	6,67	L		15 ans, 0 mois	276210,00		0,00		144 267,16			131 942,84

3SUPERLIORA - SA SUPER LIORAN DEVELOPPEMENT

Liste des immobilisations (par n° de plan comptable immo)

Pour toutes les immobilisations du dossier — Exprimé en euros

N° Immo / Reg. Sec.	Lib Immobilisation		Date Amort.	Taux	Mode / Type	Durée / U.O.	Devise / Nom Fournisseur	Date Acquis.	Quantité	Base Amort. / Total U.O.	Val. Entrée / Val. Vénale	Amort. Dépréc. / U.O. pratiquées	Val. d'Usage	Amort. Prat. / Valeur Annuelle U.O.	T.V.A. / Val. rés.	V.N.C.
Compte n° 21516000							Tsf masseboeuf									(Suite)
B51212		Fis.	01/12/2015	6,67	L	15 ans, 0 mois		01/12/2015	276210,00	189240,00	0,00	0,00	144 267,16	0,00	0,00	131 942,84
		Eco.	01/12/2015	4,00	L	25 ans, 0 mois			189240,00		0,00		62 649,24			126 590,76
		Fis.	01/12/2015	4,00	L	25 ans, 0 mois			189240,00		0,00		62 649,24			126 590,76
Sous-total										2 378 873,42		0,00		0,00		0,00
			Sous-total		Economique					2 378 873,42		0,00		1 148 926,88		1 233 046,73
			Sous-total		Fiscal					2 378 873,42		0,00		1 148 926,88		1 233 046,73
Compte n° 21519000							Ts de la combe									
B71110								30/11/2017	1,00	1 945 037,54		0,00				0,00
		Eco.	01/12/2017	4,00	L	25 ans, 0 mois			1945037,54		0,00		466 809,06			1 478 228,58
		Fis.	01/12/2017	4,00	L	25 ans, 0 mois			1945037,54		0,00		466 809,06			1 478 228,58
B71111								30/11/2017	1,00	115 600,00		0,00				0,00
		Eco.	01/12/2017	6,67	L	15 ans, 0 mois			115600,00		0,00		46 240,06			69 359,94
		Fis.	01/12/2017	6,67	L	15 ans, 0 mois			115600,00		0,00		46 240,06			69 359,94
B71112								30/11/2017	1,00	89 900,00		0,00				0,00
		Eco.	01/12/2017	6,67	L	15 ans, 0 mois			89900,00		0,00		35 960,01			53 939,99
		Fis.	01/12/2017	6,67	L	15 ans, 0 mois			89900,00		0,00		35 960,01			53 939,99
B71113								30/11/2017	1,00	164 400,00		0,00				0,00
		Eco.	01/12/2017	4,00	L	25 ans, 0 mois			164400,00		0,00		39 456,00			124 944,00
		Fis.	01/12/2017	4,00	L	25 ans, 0 mois			164400,00		0,00		39 456,00			124 944,00
B71114								30/11/2017	1,00	91 760,00		0,00				0,00
		Eco.	01/12/2017	6,67	L	15 ans, 0 mois			91760,00		0,00		36 704,01			55 055,99
		Fis.	01/12/2017	6,67	L	15 ans, 0 mois			91760,00		0,00		36 704,01			55 055,99
B71115								30/11/2017	1,00	116 560,00		0,00				0,00
		Eco.	01/12/2017	6,67	L	15 ans, 0 mois			116560,00		0,00		46 624,06			69 935,94
		Fis.	01/12/2017	6,67	L	15 ans, 0 mois			116560,00		0,00		46 624,06			69 935,94
B71116								30/11/2017	1,00	213 070,00		0,00				0,00
		Eco.	01/12/2017	6,67	L	15 ans, 0 mois			213070,00		0,00		85 228,09			127 841,91
		Fis.	01/12/2017	6,67	L	15 ans, 0 mois			213070,00		0,00		85 228,09			127 841,91
B71117								30/11/2017	1,00	78 280,00		0,00				0,00
		Eco.	01/12/2017	4,00	L	25 ans, 0 mois			78280,00		0,00		18 787,20			59 492,80

3SUPERLIORA - SA SUPER LIORAN DEVELOPPEMENT

Liste des immobilisations (par n° de plan comptable immo)

Pour toutes les immobilisations du dossier — Exprimé en euros

N° Immo / Reg. Sec.	Lib Immobilisation	Nom Fournisseur / Date Amort.	Devise / Taux	Date Acquis. / Mode	Durée / Type U.O.	Quantité / Base Amort. / Total U.O.	Val. Entrée / Val. Vénale / Amort. Déprec. / U.O. pratiquées	Val. d'Usage / Amort. Prat.	T.V.A. / Val. rés. / V.N.C. / Valeur Annuelle U.O.
Compte n° 21519000		Ts de la combe							(Suite)
		Fis. 01/12/2017	4,00	L	25 ans, 0 mois	76280,00	0,00	18 787,20	59 492,80
B71118	TELEDEGE DE LA COMBE / 000 Ch		E	30/11/2017		1,00	3 049,00		0,00
0000/0000							0,00	0,00	0,00
		Eco. 01/12/2017	6,67	L	15 ans, 0 mois	318945,00	0,00	127 578,11	191 366,89
		Fis. 01/12/2017	6,67	L	15 ans, 0 mois	318945,00	0,00	127 578,11	191 366,89
B71119	TELEDEGE DE LA COMBE / 010 Fy		E	30/11/2017		1,00	282 150,00		0,00
0000/0000							0,00	0,00	0,00
		Eco. 01/12/2017	4,00	L	25 ans, 0 mois	282150,00	0,00	67 716,00	214 434,00
		Fis. 01/12/2017	4,00	L	25 ans, 0 mois	282150,00	0,00	67 716,00	214 434,00
B80300	HALEC TSF COMBE		E	08/03/2018		1,00	5 940,00		0,00
0000/0000							0,00	0,00	0,00
		Eco. 08/03/2018	4,00	L	25 ans, 0 mois	5 940,00	0,00	1 361,58	4 578,42
		Fis. 08/03/2018	4,00	L	25 ans, 0 mois	5 940,00	0,00	1 361,58	4 578,42
B81007	VERNIER FRERES		E	25/10/2018		1,00	2 600,00		0,00
0000/0000							0,00	0,00	0,00
		Eco. 25/10/2018	4,00	L	25 ans, 0 mois	2 600,00	0,00	530,40	2 069,60
		Fis. 25/10/2018	4,00	L	25 ans, 0 mois	2 600,00	0,00	530,40	2 069,60
Sous-total							3 424 242,64	0,00	0,00
		Sous-total Economique				2 424 242,64	0,00	972 994,88	2 451 248,06
		Sous-total Fiscal				2 424 242,64	0,00	972 994,88	2 451 248,06
Compte n° 21519200		Tyrolienne							
C30200	AMO TYROLIENNE		E	27/02/2023		1,00	2 500,00		500,00
0000/0000		BOUVIER					0,00	0,00	0,00
		Eco. 30/06/2023	8,33	L	12 ans, 0 mois	2 500,00	0,00	87,38	2 412,62
		Fis. 30/06/2023	8,33	L	12 ans, 0 mois	2 500,00	0,00	87,38	2 412,62
C30400	TYROLIENNE S/T 1		E	30/04/2023		1,00	137 941,59		27 588,32
0000/0000		AEROFUN					0,00	0,00	0,00
		Eco. 30/06/2023	8,33	L	12 ans, 0 mois	137941,59	0,00	4 821,57	133 120,02
		Fis. 30/06/2023	8,33	L	12 ans, 0 mois	137941,59	0,00	4 821,57	133 120,02
C30502	CHALET TYROLIENNE		E	22/05/2023		1,00	3 999,17		799,83
0000/0000		MR BRICOLAGE					0,00	0,00	0,00
		Eco. 30/06/2023	6,67	L	15 ans, 0 mois	3 999,17	0,00	111,83	3 887,34
		Fis. 30/06/2023	6,67	L	15 ans, 0 mois	3 999,17	0,00	111,83	3 887,34
C30600	TYROLIENNE S/T 2		E	01/06/2023		1,00	383 847,51		76 769,50
0000/0000		AEROFUN					0,00	0,00	0,00
		Eco. 30/06/2023	8,33	L	12 ans, 0 mois	383847,51	0,00	13 416,89	370 430,62
		Fis. 30/06/2023	8,33	L	12 ans, 0 mois	383847,51	0,00	13 416,89	370 430,62
C30601	TYROLIENNE DOD		E	20/06/2023		1,00	276 217,07		55 243,41
0000/0000		AEROFUN					0,00	0,00	0,00
		Eco. 30/06/2023	8,33	L	12 ans, 0 mois	276217,07	0,00	9 654,81	266 562,26

INNOLIANCE CAUGEC — 01/04/2025 - 16:46 — Page - 47

3SUPERLIORA - SA SUPER LIORAN DEVELOPPEMENT

Liste des immobilisations (par n° de plan comptable immo)

Pour toutes les immobilisations du dossier — Exprimé en euros

N° Immo / Reg. Sec.	Lib immobilisation		Devise / Nom Fournisseur	Date Acquis.	Quantité	Val. Entrée / Val. Vénale	Val. d'Usage	T.V.A. / Val. rés.
		Date Amort.	Taux Mode / Type U.O.	Durée	Base Amort. / Total U.O.	Amort. Déprec. / U.O. pratiquées	Amort. Prat. / Valeur Annuelle U.O.	V.N.C.
Compte n° 21519200			Tyrolienne					(Suite)
		Fis. 30/06/2023	8,33 L	12 ans, 0 mois	276217,07	0,00	9 654,81	266 562,26
C30602	AMO TYROLIENNE		E	30/06/2023	1,00	3 100,00		0,00
0000/0000			H.BOUVIER			0,00	0,00	0,00
		Eco. 30/06/2023	8,33 L	12 ans, 0 mois	3 100,00	0,00	108,36	2 991,64
		Fis. 30/06/2023	8,33 L	12 ans, 0 mois	3 100,00	0,00	108,36	2 991,64
C30603	TYROLIENNE NINO ENCOURS 2022		E	30/06/2023	1,00	84 652,00		16 930,40
0000/0000						0,00	0,00	0,00
		Eco. 30/06/2023	8,33 L	12 ans, 0 mois	84652,00	0,00	2 958,90	81 693,10
		Fis. 30/06/2023	8,33 L	12 ans, 0 mois	84652,00	0,00	2 958,90	81 693,10
C30700	BERTRAND MAURICE		E	29/07/2023	1,00	4 602,00		0,00
0000/0000						0,00	0,00	0,00
		Eco. 29/07/2023	8,33 L	12 ans, 0 mois	4 602,00	0,00	135,61	4 466,39
		Fis. 29/07/2023	8,33 L	12 ans, 0 mois	4 602,00	0,00	135,61	4 466,39
C30701	AEROPUN EGO		E	19/07/2023	1,00	134 095,84		0,00
0000/0000						0,00	0,00	0,00
		Eco. 19/07/2023	8,33 L	12 ans, 0 mois	134095,84	0,00	4 097,37	129 998,47
		Fis. 19/07/2023	8,33 L	12 ans, 0 mois	134095,84	0,00	4 097,37	129 998,47
C31001	TX SUPPLEMENTAIRE TYROLIENNE		E	02/10/2023	1,00	40 000,00		0,00
0000/0000						0,00	0,00	0,00
		Eco. 01/12/2023	8,33 L	12 ans, 0 mois	40000,00	0,00	0,00	40 000,00
		Fis. 01/12/2023	8,33 L	12 ans, 0 mois	40000,00	0,00	0,00	40 000,00
C31102	AMO HUBERT BOUVIER		E	29/11/2023	1,00	1 400,00		0,00
0000/0000						0,00	0,00	0,00
		Eco. 01/12/2023	8,33 L	12 ans, 0 mois	1 400,00	0,00	0,00	1 400,00
		Fis. 01/12/2023	8,33 L	12 ans, 0 mois	1 400,00	0,00	0,00	1 400,00
Sous-total						1 072 555,18	0,00	178 461,47
			Sous-total Economique		1 072 555,18	0,00	55 392,72	1 017 162,46
			Sous-total Fiscal		1 072 555,18	0,00	55 392,72	1 017 162,46
Compte n° 21540000			Materiel telesiege					
B50906	BANDE MALLON REMONTER T		E	30/09/2015	1,00	17 670,00		0,00
0000/0000						0,00	0,00	0,00
		Eco. 30/09/2015	20,00 L	5 ans, 0 mois	17670,00	0,00	17 670,00	0,00
		Fis. 30/09/2015	20,00 L	5 ans, 0 mois	17670,00	0,00	17 670,00	0,00
B60702	TELECOMMANDE INTEGRALE		E	23/07/2018	1,00	18 010,00		0,00
0000/0000						0,00	0,00	0,00
		Eco. 23/07/2018	20,00 L	5 ans, 0 mois	18010,00	0,00	18 010,00	0,00
		Fis. 23/07/2018	20,00 L	5 ans, 0 mois	18010,00	0,00	18 010,00	0,00
B90500	PARTECH 50 PORTES VELO		E	25/05/2019	1,00	4 440,00		0,00
0000/0000						0,00	0,00	0,00
		Eco. 25/05/2019	20,00 L	5 ans, 0 mois	4 440,00	0,00	4 010,80	429,20

3SUPERLIORA - SA SUPER LIORAN DEVELOPPEMENT

Liste des immobilisations (par n° de plan comptable immo)

Pour toutes les immobilisations du dossier — Exprimé en euros

N° Immo / Reg. Sec.	Lib immobilisation	Date Amort.	Taux	Mode	Durée / Type U.O.	Quantité / Base Amort. / Total U.O.	Val. Entrée / Val. Vénale / Amort. Dépréc. / U.O. pratiquées	Val. d'Usage / Amort. Prat. / Valeur Annuelle U.O.	T.V.A. / Val. rés. / V.N.C. / (Suite)
Compte n° 21540000		Materiel telesiege							
	Fis.	23/05/2019	20,00	L	5 ans, 0 mois	4 440,00	0,00	4 010,80	429,20
B90501	TEC CABLES-TK PUY ROCHER		E		20/05/2019	1,00	6 200,00 / 0,00	0,00	0,00 / 0,00
	Eco.	20/05/2019	10,00	L	10 ans, 0 mois	6 200,00	0,00	2 808,94	3 391,06
	Fis.	20/05/2019	10,00	L	10 ans, 0 mois	6 200,00	0,00	2 808,94	3 391,06
B91204	TRINOM CAMERA		E		24/12/2019	1,00	4 188,00 / 0,00	0,00	0,00 / 0,00
	Eco.	24/12/2019	20,00	L	5 ans, 0 mois	4 188,00	0,00	3 296,89	891,11
	Fis.	24/12/2019	20,00	L	5 ans, 0 mois	4 188,00	0,00	3 296,89	891,11
C00300	TRUYERS EVASION 1 CORDE 8		E		17/03/2020	1,00	1 441,00 / 0,00	0,00	0,00 / 0,00
	Eco.	17/03/2020	33,33	L	3 ans, 0 mois	1 441,00	0,00	1 441,00	0,00
	Fis.	17/03/2020	33,33	L	3 ans, 0 mois	1 441,00	0,00	1 441,00	0,00
C20400	SYST SURVEILLANCE TS		E		04/04/2022	1,00	16 900,00 / 0,00	0,00	3 380,00 / 0,00
		BLEU CRIE							
	Eco.	04/04/2022	14,29	L	7 ans, 0 mois	16900,00	0,00	4 003,70	12 896,30
	Fis.	04/04/2022	14,29	L	7 ans, 0 mois	16900,00	0,00	4 003,70	12 896,30
Sous-total							68 849,00	0,00	3 380,00
		Sous-total	Economique			68 849,00	0,00	51 241,33	17 607,67
		Sous-total	Fiscal			68 849,00	0,00	51 241,33	17 607,67
Compte n° 21810000		Agencements							
B00100	Rep modules snow park		E		20/01/2010	1,00	7 986,00 / 0,00	0,00	0,00 / 0,00
	Eco.	20/01/2010	33,33	L	3 ans, 0 mois	7 986,00	0,00	7 986,00	0,00
	Fis.	20/01/2010	33,33	L	3 ans, 0 mois	7 986,00	0,00	7 986,00	0,00
B01005	Rep modules snow park		E		27/10/2010	1,00	2 345,00 / 0,00	0,00	0,00 / 0,00
	Eco.	30/11/2010	33,33	L	3 ans, 0 mois	2 345,00	0,00	2 345,00	0,00
	Fis.	30/11/2010	33,33	L	3 ans, 0 mois	2 345,00	0,00	2 345,00	0,00
B21206	Cablage informatique des bureau		E		21/12/2012	1,00	7 942,51 / 0,00	0,00	0,00 / 0,00
	Eco.	21/12/2012	20,00	L	5 ans, 0 mois	7 942,51	0,00	7 942,51	0,00
	Fis.	21/12/2012	20,00	L	5 ans, 0 mois	7 942,51	0,00	7 942,51	0,00
B30801	Amenagement poste VTT		E		28/08/2013	1,00	5 460,00 / 0,00	0,00	0,00 / 0,00
	Eco.	28/08/2013	10,00	L	10 ans, 0 mois	5 460,00	0,00	5 460,00	0,00
	Fis.	28/08/2013	10,00	L	10 ans, 0 mois	5 460,00	0,00	5 460,00	0,00
B31002	Poste tombe du Pare		E		30/10/2013	1,00	750,00 / 0,00	0,00	0,00 / 0,00
	Eco.	30/10/2013	10,00	L	10 ans, 0 mois	750,00	0,00	750,00	0,00

INNOLIANCE CAUGEC — 01/04/2025 - 16:45 — Page - 49

3SUPERLIORA - SA SUPER LIORAN DEVELOPPEMENT

Liste des immobilisations (par n° de plan comptable immo)

Pour toutes les immobilisations du dossier — Exprimé en euros

N° Immo / Reg. Sec.	Lib Immobilisation		Date Amort.	Taux	Mode / Type U.O.	Durée	Devise / Nom Fournisseur	Date Acquis.	Quantité / Base Amort. / Total U.O.	Val. Entrée / Val. Vénale / Amort. Déprec. / U.O. pratiquées	Val. d'Usage / Amort. Prat.	T.V.A. / Val. rés. / V.N.C. / Valeur Annuelle U.O.
Compte n° 21810000		Agencements										(Suite)
B40200	SNOWCONCEPT RAIL SURFER	Fis.	30/10/2013	10,00	L	10 ans, 0 mois	€	21/02/2014	750,00 / 1,00	0,00 / 0,00	750,00 / 0,00	0,00 / 0,00
		Eco.	21/02/2014	20,00	L	5 ans, 0 mois			1 820,00	0,00	1 820,00	0,00
B50900	REPRISE RESEAU NEIGE LTOURAN	Fis.	21/02/2014	20,00	L	5 ans, 0 mois	€	08/09/2015	1 820,00 / 1,00	0,00 / 0,00	1 820,00 / 0,00	0,00 / 0,00
		Eco.	08/09/2015	10,00	L	10 ans, 0 mois			28500,00	0,00	23 457,08	5 042,92
B60701	ECLAIRAGE PRAIRIE DES EAONES	Fis.	08/09/2015	10,00	L	10 ans, 0 mois	€	04/07/2018	28500,00 / 1,00	0,00 / 0,00	23 457,08 / 0,00	5 042,92 / 0,00
		Eco.	04/07/2018	10,00	L	10 ans, 0 mois			10523,92	0,00	5 691,68	4 832,24
B81100	CC ELECTRICITE ECLAIRAGE TERRA	Fis.	04/07/2018	10,00	L	10 ans, 0 mois	€	30/11/2018	10523,92 / 1,00	0,00 / 0,00	5 691,68 / 0,00	4 832,24 / 0,00
		Eco.	30/11/2018	10,00	L	10 ans, 0 mois			938,85	0,00	469,71	469,14
B81101	TNF BORTRAND	Fis.	30/11/2018	10,00	L	10 ans, 0 mois	€	30/11/2018	938,85 / 1,00	0,00 / 0,00	469,71 / 0,00	469,14 / 0,00
		Eco.	30/11/2018	10,00	L	10 ans, 0 mois			2 722,50	0,00	1 362,01	1 360,49
B90700	ACC PLAN INCLINE	Fis.	30/11/2018	10,00	L	10 ans, 0 mois	€	17/07/2019	2 722,50 / 1,00	0,00 / 0,00	1 362,01 / 0,00	1 360,49 / 0,00
		Eco.	17/07/2019	10,00	L	10 ans, 0 mois			183186,34	0,00	80 093,12	103 093,22
B91100	PLAN INCLINE ETUDE+MAITRISE D	Fis.	17/07/2019	10,00	L	10 ans, 0 mois	€	04/11/2019	183186,34 / 1,00	0,00 / 0,00	80 093,12 / 0,00	103 093,22 / 0,00
		Eco.	04/11/2019	10,00	L	10 ans, 0 mois			21010,85	0,00	8 561,94	12 448,91
C21003	PORTE SECTIONNELLE	Fis.	04/11/2019	10,00	L	10 ans, 0 mois	€	31/10/2022	21010,85 / 1,00	0,00 / 0,00	8 561,94 / 0,00	12 448,91 / 0,00
		Eco.	31/10/2022	20,00	L	5 ans, 0 mois	GEOMAT		2 778,02	0,00	603,44	2 174,58
C21107	ELECTRICITE LA SAPINIERE	Fis.	31/10/2022	20,00	L	5 ans, 0 mois	€	28/11/2022	2 778,02 / 1,00	0,00 / 0,00	603,44 / 0,00	2 174,58 / 0,00
		Eco.	28/11/2022	10,00	L	10 ans, 0 mois	CC ELECTRICITE		5 369,72	0,00	541,44	4 828,28
C21108	MACONNERIE	Fis.	28/11/2022	10,00	L	10 ans, 0 mois	€	04/11/2022	5 369,72 / 1,00	0,00 / 0,00	541,44 / 0,00	4 828,28 / 0,00
		Eco.	04/11/2022	10,00	L	10 ans, 0 mois	TICHIT		3 990,00	0,00	428,93	3 561,07

INNOLIANCE CAUGEC — 01/04/2025 - 15:46 - Page - 50

3SUPERLIORA - SA SUPER LIORAN DEVELOPPEMENT

Liste des immobilisations (par n° de plan comptable immo)

Pour toutes les immobilisations du dossier — Exprimé en euros

N° immo / Reg. Sec.	Lib immobilisation		Date Amort.	Devise / Nom Fournisseur	Taux	Mode / Type U.O.	Date Acquis. / Durée	Quantité / Base Amort. / Total U.O.	Val. Entrée / Val. Vénale / U.O. pratiquées	Val. d'Usage / Amort. Prat. / Valeur Annuelle U.O.	T.V.A. Val. rés. / V.N.C.
Compte n° 21810000				Agencements							(Suite)
C31101		Fis.	04/11/2022		10,00	L	10 ans, 0 mois	3 990,00	0,00	428,93	3 561,07
						E	30/11/2023	1,00	3 330,96		0,00
									0,00	0,00	0,00
		Eco.	30/11/2023		14,29	L	7 ans, 0 mois	3 330,96	0,00	1,32	3 329,64
		Fis.	30/11/2023		14,29	L	7 ans, 0 mois	3 330,96	0,00	1,32	3 329,64
C40100						E	31/01/2024	1,00	10 493,00		3 096,60
				IDF					0,00	0,00	0,00
		Eco.	31/01/2024		10,00	L	10 ans, 0 mois	10493,00	0,00	0,00	10 493,00
		Fis.	31/01/2024		10,00	L	10 ans, 0 mois	10493,00	0,00	0,00	10 493,00
C40200						E	12/02/2024	1,00	4 115,00		600,00
				AUTOCONSTRUCTION					0,00	0,00	0,00
		Eco.	12/02/2024		10,00	L	10 ans, 0 mois	4 115,00	0,00	0,00	4 115,00
		Fis.	12/02/2024		10,00	L	10 ans, 0 mois	4 115,00	0,00	0,00	4 115,00
Sous-total									303 262,67	0,00	5 349,15
				Sous-total		Economique		303 262,67	0,00	147 914,18	155 748,49
				Sous-total		Fiscal		303 262,67	0,00	147 914,18	155 748,49
Compte n° 21811000				Agencements tapis							
B00501						E	31/05/2013	1,00	3 500,00		0,00
									0,00	0,00	0,00
		Eco.	01/12/2013		10,00	L	10 ans, 0 mois	3 500,00	0,00	3 500,00	0,00
		Fis.	01/12/2013		10,00	L	10 ans, 0 mois	3 500,00	0,00	3 500,00	0,00
B30803						E	20/08/2013	1,00	105 000,00		0,00
									0,00	0,00	0,00
		Eco.	20/08/2013		10,00	L	10 ans, 0 mois	105000,00	0,00	105 000,00	0,00
		Fis.	20/08/2013		10,00	L	10 ans, 0 mois	105000,00	0,00	105 000,00	0,00
B30804						E	30/08/2013	1,00	1 000,00		0,00
									0,00	0,00	0,00
		Eco.	01/12/2013		10,00	L	10 ans, 0 mois	1 000,00	0,00	1 000,00	0,00
		Fis.	01/12/2013		10,00	L	10 ans, 0 mois	1 000,00	0,00	1 000,00	0,00
B30805						E	30/08/2013	1,00	2 625,00		0,00
									0,00	0,00	0,00
		Eco.	01/12/2013		10,00	L	10 ans, 0 mois	2 625,00	0,00	2 625,00	0,00
		Fis.	01/12/2013		10,00	L	10 ans, 0 mois	2 625,00	0,00	2 625,00	0,00
B30901						E	30/09/2013	1,00	750,00		0,00
									0,00	0,00	0,00
		Eco.	30/09/2013		10,00	L	10 ans, 0 mois	750,00	0,00	750,00	0,00
		Fis.	30/09/2013		10,00	L	10 ans, 0 mois	750,00	0,00	750,00	0,00
B30902						E	30/09/2013	1,00	1 250,00		0,00
									0,00	0,00	0,00
		Eco.	01/12/2013		10,00	L	10 ans, 0 mois	1 250,00	0,00	1 250,00	0,00

INNOLIANCE CAUGEC — 01/04/2025 - 15:46 — Page - 51

3SUPERLIORA - SA SUPER LIORAN DEVELOPPEMENT

Liste des immobilisations (par n° de plan comptable immo)

Pour toutes les immobilisations du dossier — Exprimé en euros

N° Immo / Reg. Sec.	Lib Immobilisation		Date Amort.	Taux	Mode / Type	Durée / U.O.	Quantité / Base Amort. / Total U.O.	Val. Entrée / Val. Vénale / Amort. Dépréc. / U.O. pratiquées	Val. d'Usage / Amort. Prat. / Valeur Annuelle	T.V.A. / Val. rés. / V.N.C. / U.O.
Compte n° 21811000			Agencements tapis							(Suite)
B31004	Impuntation Tapis	Fis.	01/12/2013	10,00	L	10 ans, 0 mois	1 250,00	0,00	1 250,00	0,00
					E	01/10/2013	1,00	982,87		0,00
								0,00	0,00	0,00
		Eco.	01/10/2013	10,00	L	10 ans, 0 mois	982,87	0,00	982,87	0,00
B31005	Frisses Tapis	Fis.	01/10/2013	10,00	L	10 ans, 0 mois	982,87	0,00	982,87	0,00
					E	31/10/2013	1,00	22 116,00		0,00
								0,00	0,00	0,00
		Eco.	01/12/2013	10,00	L	10 ans, 0 mois	22116,00	0,00	22 116,00	0,00
B31006	Aménagement Front Neige	Fis.	01/12/2013	10,00	L	10 ans, 0 mois	22116,00	0,00	22 116,00	0,00
					E	30/10/2013	1,00	1 250,00		0,00
								0,00	0,00	0,00
		Eco.	01/12/2013	10,00	L	10 ans, 0 mois	1 250,00	0,00	1 250,00	0,00
B31104	Fixap tapis et galerie	Fis.	01/12/2013	10,00	L	10 ans, 0 mois	1 250,00	0,00	1 250,00	0,00
					E	19/11/2013	1,00	105 000,00		0,00
								0,00	0,00	0,00
		Eco.	19/11/2013	10,00	L	10 ans, 0 mois	105000,00	0,00	105 000,00	0,00
B31105	Tapis Mouflet Maître Oeuvre	Fis.	19/11/2013	10,00	L	10 ans, 0 mois	105000,00	0,00	105 000,00	0,00
					E	30/11/2013	1,00	750,00		0,00
								0,00	0,00	0,00
		Eco.	30/11/2013	10,00	L	10 ans, 0 mois	750,00	0,00	750,00	0,00
B31106	Tapis Gibuvant Maître oeuvre	Fis.	30/11/2013	10,00	L	10 ans, 0 mois	750,00	0,00	750,00	0,00
					E	30/11/2013	1,00	750,00		0,00
								0,00	0,00	0,00
		Eco.	30/11/2013	10,00	L	10 ans, 0 mois	750,00	0,00	750,00	0,00
B31107	BERTRAND MAURICE ENTREPRI	Fis.	30/11/2013	10,00	L	10 ans, 0 mois	750,00	0,00	750,00	0,00
					E	26/11/2013	1,00	24 916,00		0,00
								0,00	0,00	0,00
		Eco.	01/12/2013	10,00	L	10 ans, 0 mois	24916,00	0,00	24 916,00	0,00
B31108	Terrassement	Fis.	01/12/2013	10,00	L	10 ans, 0 mois	24916,00	0,00	24 916,00	0,00
					E	30/11/2013	1,00	8 877,00		0,00
								0,00	0,00	0,00
		Eco.	01/12/2013	10,00	L	10 ans, 0 mois	8 877,00	0,00	8 877,00	0,00
B31109	Fixp sortie de Tapis (Fixap)	Fis.	01/12/2013	10,00	L	10 ans, 0 mois	8 877,00	0,00	8 877,00	0,00
					E	30/11/2013	1,00	140 000,00		0,00
								0,00	0,00	0,00
		Eco.	01/12/2013	10,00	L	10 ans, 0 mois	140000,00	0,00	140 000,00	0,00
B31203	TIM MAITRE OEUVRE TAPIS	Fis.	01/12/2013	10,00	L	10 ans, 0 mois	140000,00	0,00	140 000,00	0,00
					E	31/12/2013	1,00	1 500,00		0,00
								0,00	0,00	0,00
		Eco.	31/12/2013	10,00	L	10 ans, 0 mois	1 500,00	0,00	1 487,92	12,08

INNOLIANCE CAUGEC — 01/04/2025 - 16:46 — Page - 52

3SUPERLIORA - SA SUPER LIORAN DEVELOPPEMENT

Liste des immobilisations (par n° de plan comptable immo)

Pour toutes les immobilisations du dossier — Exprimé en euros

N° Immo / Reg. Sec.	Lib immobilisation	Nom Fournisseur / Date Amort.	Devise / Taux	Date Acquis. / Mode	Durée / Type U.O.	Quantité / Base Amort. / Total U.O.	Val. Entrée / Val. Vénale / Amort. Dépréc. / U.O. pratiquées	Val. d'Usage / Amort. Prat. / Valeur Annuelle U.O.	T.V.A. / Val. rés. / V.N.C. / U.O.
Compte n° 21811000		Agencements tapis							(Suite)
		Fis. 31/12/2013	10,00	L	10 ans, 0 mois	1 500,00	0,00	1 487,92	12,08
B40600	Aménagement terrain "Tapis"		E	21/06/2014		1,00	6 605,00		0,00
0000/0000							0,00	0,00	0,00
		Eco. 21/06/2014	10,00	L	10 ans, 0 mois	6 605,00	0,00	2 642,00	3 963,00
		Fis. 21/06/2014	10,00	L	10 ans, 0 mois	6 605,00	0,00	2 642,00	3 963,00
Sous-total							426 871,87	0,00	0,00
		Sous-total	Economique			426 871,87	0,00	422 896,79	3 975,08
		Sous-total	Fiscal			426 871,87	0,00	422 896,79	3 975,08
Compte n° 21812000		Agencements office du tourisme							
B31007	Mangement Office Tourisme		E	14/10/2013		1,00	18 624,86		0,00
0000/0000							0,00	0,00	0,00
		Eco. 14/10/2013	20,00	L	5 ans, 0 mois	18624,86	0,00	18 624,86	0,00
		Fis. 14/10/2013	20,00	L	5 ans, 0 mois	18624,86	0,00	18 624,86	0,00
B40901	Banque accueil OT		E	30/09/2014		1,00	2 992,26		0,00
0000/0000							0,00	0,00	0,00
		Eco. 30/09/2014	20,00	L	5 ans, 0 mois	2 992,26	0,00	2 992,26	0,00
		Fis. 30/09/2014	20,00	L	5 ans, 0 mois	2 992,26	0,00	2 992,26	0,00
B50603	RESINTEL SWATCH INTERNET		E	05/06/2015		1,00	938,74		0,00
0000/0000							0,00	0,00	0,00
		Eco. 05/06/2015	20,00	L	5 ans, 0 mois	938,74	0,00	938,74	0,00
		Fis. 05/06/2015	20,00	L	5 ans, 0 mois	938,74	0,00	938,74	0,00
B90600	C DISCOUNT-CLIMATISATION		E	28/06/2019		1,00	596,49		0,00
0000/0000							0,00	0,00	0,00
		Eco. 28/06/2019	20,00	L	5 ans, 0 mois	596,49	0,00	527,90	68,59
		Fis. 28/06/2019	20,00	L	5 ans, 0 mois	596,49	0,00	527,90	68,59
C20301	PORTE+VOLET OT		E	16/03/2022		1,00	4 780,00		956,00
0000/0000							0,00	0,00	0,00
		Eco. 16/03/2022	10,00	L	10 ans, 0 mois	4 780,00	0,00	816,58	3 963,42
		Fis. 16/03/2022	10,00	L	10 ans, 0 mois	4 780,00	0,00	816,58	3 963,42
Sous-total							27 932,35	0,00	956,00
		Sous-total	Economique			27 932,35	0,00	23 900,34	4 032,01
		Sous-total	Fiscal			27 932,35	0,00	23 900,34	4 032,01
Compte n° 21812100		Agencements annexe office tour							
B60401	Laurent Moratoria		E	28/04/2016		1,00	3 232,00		0,00
0000/0000							0,00	0,00	0,00
		Eco. 28/04/2016	10,00	L	10 ans, 0 mois	3 232,00	0,00	2 453,63	778,37
		Fis. 28/04/2016	10,00	L	10 ans, 0 mois	3 232,00	0,00	2 453,63	778,37
B60904	Installation électrique du hall		E	24/09/2016		1,00	12 000,00		0,00
0000/0000							0,00	0,00	0,00
		Eco. 24/09/2016	10,00	L	10 ans, 0 mois	12000,00	0,00	8 623,33	3 376,67

INNOLIANCE CAUGEC — 01/04/2025 - 16:46 — Page - 53

3SUPERLIORA - SA SUPER LIORAN DEVELOPPEMENT

Liste des immobilisations (par n° de plan comptable immo)

Pour toutes les immobilisations du dossier — Exprimé en euros

N° Immo / Reg. Sec.	Lib Immobilisation	Nom Fournisseur / Date Amort.	Devise / Taux	Date Acquis. / Mode / Type U.O.	Durée	Quantité / Base Amort. / Total U.O.	Val. Entrée / Val. Vénale / Amort. Dépréc. / U.O. pratiquées	Val. d'Usage / Amort. Prat. / Valeur Annuelle U.O.	T.V.A. / Val. rés. / V.N.C.
Compte n° 21812100		Agencements annexe office tour							(Suite)
	Fis.	24/09/2016	10,00	L	10 ans, 0 mois	12000,00	0,00	8 623,33	3 376,67
B61003	Dates Solidsupport - Ctrl		E	28/10/2016		1,00	5 164,23		0,00
							0,00	0,00	0,00
	Eco.	28/10/2016	10,00	L	10 ans, 0 mois	5 164,23	0,00	3 662,28	1 501,95
	Fis.	28/10/2016	10,00	L	10 ans, 0 mois	5 164,23	0,00	3 662,28	1 501,95
B61004	Travaux local annexe OT - Doub		E	05/10/2016		1,00	5 407,30		0,00
							0,00	0,00	0,00
	Eco.	05/10/2016	10,00	L	10 ans, 0 mois	5 407,30	0,00	3 869,22	1 538,08
	Fis.	05/10/2016	10,00	L	10 ans, 0 mois	5 407,30	0,00	3 869,22	1 538,08
B61005	cc electricité - chalbos		E	05/10/2016		1,00	10 711,93		0,00
							0,00	0,00	0,00
	Eco.	05/10/2016	10,00	L	10 ans, 0 mois	10711,93	0,00	7 664,96	3 046,97
	Fis.	05/10/2016	10,00	L	10 ans, 0 mois	10711,93	0,00	7 664,96	3 046,97
B61111	PORTE COULISSANTE ANNEXE OT		E	24/11/2016		1,00	5 092,62		0,00
							0,00	0,00	0,00
	Eco.	24/11/2016	14,29	L	7 ans, 0 mois	5 092,62	0,00	5 092,62	0,00
	Fis.	24/11/2016	14,29	L	7 ans, 0 mois	5 092,62	0,00	5 092,62	0,00
B61112	CC ELECTRICITE/CHALBOS ANNEXE		E	28/11/2016		1,00	814,40		0,00
							0,00	0,00	0,00
	Eco.	28/11/2016	10,00	L	10 ans, 0 mois	814,40	0,00	570,76	243,64
	Fis.	28/11/2016	10,00	L	10 ans, 0 mois	814,40	0,00	570,76	243,64
B61113	Menuiseries annexe OT		E	30/11/2016		1,00	20 580,30		0,00
							0,00	0,00	0,00
	Eco.	01/12/2016	10,00	L	10 ans, 0 mois	20580,30	0,00	14 406,21	6 174,09
	Fis.	01/12/2016	10,00	L	10 ans, 0 mois	20580,30	0,00	14 406,21	6 174,09
B61114	plomberie annexe ot		E	30/11/2016		1,00	1 733,83		0,00
							0,00	0,00	0,00
	Eco.	01/12/2016	10,00	L	10 ans, 0 mois	1 733,83	0,00	1 213,66	520,17
	Fis.	01/12/2016	10,00	L	10 ans, 0 mois	1 733,83	0,00	1 213,66	520,17
B61210	SIGNALITIQUE OT		E	13/12/2016		1,00	2 758,85		0,00
							0,00	0,00	0,00
	Eco.	13/12/2016	20,00	L	5 ans, 0 mois	2 758,85	0,00	2 758,85	0,00
	Fis.	13/12/2016	20,00	L	5 ans, 0 mois	2 758,85	0,00	2 758,85	0,00
B61211	LIAISONS NA BATIMENT ET BUREAU		E	14/12/2016		1,00	3 891,12		0,00
							0,00	0,00	0,00
	Eco.	14/12/2016	20,00	L	5 ans, 0 mois	3 891,12	0,00	3 891,12	0,00
	Fis.	14/12/2016	20,00	L	5 ans, 0 mois	3 891,12	0,00	3 891,12	0,00
Sous-total							71 386,58	0,00	0,00
		Sous-total	Economique			71 386,58	0,00	84 206,64	17 179,94
		Sous-total	Fiscal			71 386,58	0,00	84 206,64	17 179,94
Compte n° 21813000		Agencements patinoire							

INNOLIANCE CAUGEC — 01/04/2025 - 16:46 — Page - 54

3SUPERLIORA - SA SUPER LIORAN DEVELOPPEMENT

Liste des immobilisations (par n° de plan comptable immo)

Pour toutes les immobilisations du dossier — Exprimé en euros

N° Immo / Reg. Sec.	Lib Immobilisation		Devise / Nom Fournisseur	Date Acquis. / Date Amort.	Quantité / Taux	Mode / Type	Durée / U.O.	Val. Entrée / Val. Vénale / Base Amort. / Total U.O.	Amort. Dépréc. / U.O. pratiquées	Val. d'Usage / Amort. Prat. / Valeur Annuelle U.O.	T.V.A. Val. rés. / V.N.C.
B50500	ECLAIRAGE PATINOIRE		E	26/05/2015	1,00			18 021,40			0,00
0000/0000								0,00		0,00	0,00
		Eco.		26/05/2015	10,00	L	10 ans, 0 mois	18021,40	0,00	15 343,22	2 678,18
		Fis.		26/05/2015	10,00	L	10 ans, 0 mois	18021,40	0,00	15 343,22	2 678,18
B50806	Facture n°0 - ECLAIRAGE PATA		E	30/06/2015	1,00			5 199,95			0,00
0000/0000								0,00		0,00	0,00
		Eco.		30/06/2015	10,00	L	10 ans, 0 mois	5 199,95	0,00	4 378,11	821,84
		Fis.		30/06/2015	10,00	L	10 ans, 0 mois	5 199,95	0,00	4 378,11	821,84
B51108	SUD INF CEYCO sur plan		E	19/11/2015	1,00			1 750,00			0,00
0000/0000								0,00		0,00	0,00
		Eco.		19/11/2015	33,33	L	3 ans, 0 mois	1 750,00	0,00	1 750,00	0,00
		Fis.		19/11/2015	33,33	L	3 ans, 0 mois	1 750,00	0,00	1 750,00	0,00
B51201	Câblage informatique - Rivoli		E	16/12/2015	1,00			7 179,52			0,00
0000/0000								0,00	0,00		0,00
		Eco.		16/12/2015	10,00	L	10 ans, 0 mois	7 179,52	0,00	5 713,69	1 465,83
		Fis.		16/12/2015	10,00	L	10 ans, 0 mois	7 179,52	0,00	5 713,69	1 465,83
B61207	ALARMA INCENDIE PATINOIRE		E	09/12/2016	1,00			1 995,28			0,00
0000/0000								0,00	0,00	0,00	0,00
		Eco.		09/12/2016	20,00	L	5 ans, 0 mois	1 995,28	0,00	1 995,28	0,00
		Fis.		09/12/2016	20,00	L	5 ans, 0 mois	1 995,28	0,00	1 995,28	0,00
B61208	CC ELECTRICITE-ALARME PAT		E	09/12/2016	1,00			3 474,14			0,00
0000/0000								0,00	0,00	0,00	0,00
		Eco.		09/12/2016	20,00	L	5 ans, 0 mois	3 474,14	0,00	3 474,14	0,00
		Fis.		09/12/2016	20,00	L	5 ans, 0 mois	3 474,14	0,00	3 474,14	0,00
B61209	EQUIP FROID MAT DE CUISINE PAT		E	23/12/2016	1,00			2 180,00			0,00
0000/0000								0,00	0,00	0,00	0,00
		Eco.		23/12/2016	20,00	L	5 ans, 0 mois	2 180,00	0,00	2 180,00	0,00
		Fis.		23/12/2016	20,00	L	5 ans, 0 mois	2 180,00	0,00	2 180,00	0,00
B91101	CC ELECTRICITE CHAUFFAGE PATINE		E	08/11/2019	1,00			15 186,09			0,00
0000/0000								0,00	0,00	0,00	0,00
		Eco.		08/11/2019	10,00	L	10 ans, 0 mois	15186,09	0,00	6 171,46	9 014,63
		Fis.		08/11/2019	10,00	L	10 ans, 0 mois	15186,09	0,00	6 171,46	9 014,63
Sous-total								54 986,38	0,00	0,00	
			Sous-total	Economique				54 986,38	0,00	41 009,90	13 990,48
			Sous-total	Fiscal				54 986,38	0,00	41 009,90	13 990,48
Compte n° 21814000			Agencements et amenagements ba								
B50200	Travaux des garages pour bars		E	10/02/2015	1,00			2 254,00			0,00
0000/0000								0,00	0,00	2 254,00	0,00
		Eco.		10/02/2015	20,00	L	5 ans, 0 mois	2 254,00	0,00	2 254,00	0,00

INNOLIANCE CAUGEC — 01/04/2025 - 16:48 — Page - 55

3SUPERLIORA - SA SUPER LIORAN DEVELOPPEMENT

Liste des immobilisations (par n° de plan comptable immo)

Pour toutes les immobilisations du dossier — Exprimé en euros

N° immo / Reg. Sec.	Lib immobilisation	Nom Fournisseur / Date Amort.	Devise / Taux	Date Acquis. / Mode	Durée / Type U.O.	Quantité / Base Amort. / Total U.O.	Val. Entrée / Val. Vénale / Amort. Dépréc. / U.O. pratiquées	Val. d'Usage / Amort. Prat.	T.V.A. / Val. rés. / V.N.C. / Valeur Annuelle U.O.
B50501	[illegible]	Fis. 10/02/2015	20,00	L	5 ans, 0 mois	2 254,00	0,00	2 254,00	0,00
			E	31/05/2015		1,00	4 931,24		0,00
		Eco. 31/05/2015	20,00	L	5 ans, 0 mois	4 931,24	0,00	4 931,24	0,00
B50607	ECLAIRAGE GARAGE CHENILLE	Fis. 31/05/2015	20,00	L	5 ans, 0 mois	4 931,24	0,00	4 931,24	0,00
			E	17/06/2015		1,00	2 976,80		0,00
		Eco. 17/06/2015	20,00	L	5 ans, 0 mois	2 976,80	0,00	2 976,80	0,00
B50608	PYRAM-CUISINE STUDIO	Fis. 17/06/2015	20,00	L	5 ans, 0 mois	2 976,80	0,00	2 976,80	0,00
			E	15/06/2015		1,00	555,00		0,00
		Eco. 15/06/2015	20,00	L	5 ans, 0 mois	555,00	0,00	555,00	0,00
B50609	CHAUFFAGE GGE CHENILLETTE	Fis. 15/06/2015	20,00	L	5 ans, 0 mois	555,00	0,00	555,00	0,00
			E	17/06/2015		1,00	2 799,23		0,00
		Eco. 17/06/2015	20,00	L	5 ans, 0 mois	2 799,23	0,00	2 799,23	0,00
B50703	ESPACES PYRAM-CUISINE STU	Fis. 17/06/2015	20,00	L	5 ans, 0 mois	2 799,23	0,00	2 799,23	0,00
			E	23/07/2015		1,00	1 663,42		0,00
		Eco. 23/07/2015	20,00	L	5 ans, 0 mois	1 663,42	0,00	1 663,42	0,00
B50704	STUDIO POUTRE BETON	Fis. 23/07/2015	20,00	L	5 ans, 0 mois	1 663,42	0,00	1 663,42	0,00
			E	23/07/2015		1,00	2 500,00		0,00
		Eco. 23/07/2015	20,00	L	5 ans, 0 mois	2 500,00	0,00	2 500,00	0,00
B50705	PORTES FENETRE STUDIO	Fis. 23/07/2015	20,00	L	5 ans, 0 mois	2 500,00	0,00	2 500,00	0,00
			E	16/07/2015		1,00	2 471,00		0,00
		Eco. 16/07/2015	20,00	L	5 ans, 0 mois	2 471,00	0,00	2 471,00	0,00
B50905	VIK BLEC LOCAL CANON NEIGE	Fis. 16/07/2015	20,00	L	5 ans, 0 mois	2 471,00	0,00	2 471,00	0,00
			E	23/09/2015		1,00	2 256,66		0,00
		Eco. 23/09/2015	20,00	L	5 ans, 0 mois	2 256,66	0,00	2 256,66	0,00
B51109	DANIEL BARL-PORTES POSTE	Fis. 23/09/2015	20,00	L	5 ans, 0 mois	2 256,66	0,00	2 256,66	0,00
			E	13/11/2015		1,00	5 360,00		0,00
		Eco. 13/11/2015	20,00	L	5 ans, 0 mois	5 360,00	0,00	5 360,00	0,00
B51202	Porte Palanne	Fis. 13/11/2015	20,00	L	5 ans, 0 mois	5 360,00	0,00	5 360,00	0,00
			E	08/12/2015		1,00	3 329,07		0,00
		Eco. 08/12/2015	10,00	L	10 ans, 0 mois	3 329,07	0,00	2 656,80	672,27

INNOLIANCE CAUGEC — 01/04/2025 - 16:46 — Page - 55

3SUPERLIORA - SA SUPER LIORAN DEVELOPPEMENT

Liste des immobilisations (par n° de plan comptable immo)

Pour toutes les immobilisations du dossier — Exprimé en euros

N° Immo / Reg. Sec.	Lib Immobilisation		Devise / Nom Fournisseur	Date Acquis. / Date Amort.	Taux / Type	Mode / U.O.	Durée	Quantité / Base Amort. / Total U.O.	Val. Entrée / Val. Vénale	Amort. Déprec. / U.O. pratiquées	Val. d'Usage / Amort. Prat. / Valeur Annuelle U.O.	T.V.A. / Val. rés. / V.N.C.
Compte n° 21814000			Agencements et amenagements be									(Suite)
B61109	VERNET-PORTE COULISSANTE	Fis.		08/12/2015	10,00	L	10 ans, 0 mois	3 329,07	0,00	2 656,80		672,27
					E		24/11/2016	1,00	3 869,13			0,00
		Eco.		24/11/2016	20,00	L	5 ans, 0 mois	3 869,13	0,00	3 869,13		0,00
B61110	BRUNET - APPARTEMENT DE CH	Fis.		24/11/2016	20,00	L	5 ans, 0 mois	3 869,13	0,00	3 869,13		0,00
					E		24/11/2016	1,00	3 141,60			0,00
		Eco.		24/11/2016	20,00	L	5 ans, 0 mois	2 141,60	0,00	2 141,60		0,00
B71102	PORTE PETONNE ENTREE PRAIRIE	Fis.		29/11/2017	20,00	L	5 ans, 0 mois	2 141,60	0,00	2 141,60		0,00
					E		29/11/2017	1,00	3 996,25			0,00
		Eco.		29/11/2017	10,00	L	10 ans, 0 mois	3 996,25	0,00	2 400,00		1 596,25
B80901	LAUMONIER MENUISERIE HAUTPH	Fis.		09/09/2019	10,00	L	10 ans, 0 mois	3 996,25	0,00	2 400,00		1 596,25
					E		09/09/2019	1,00	7 871,69			0,00
		Eco.		09/09/2019	10,00	L	10 ans, 0 mois	7 871,69	0,00	3 327,98		4 543,71
C20606	RIDEL - Vitrage FIBRE	Fis.		09/09/2019	10,00	L	10 ans, 0 mois	7 871,69	0,00	3 327,98		4 543,71
					E		30/06/2022	1,00	13 308,72			2 891,74
			RIDEL						0,00	0,00		0,00
		Eco.		30/06/2022	10,00	L	10 ans, 0 mois	13308,72	0,00	1 889,10		11 419,62
C30702	PORTE VERNET	Fis.		30/06/2022	10,00	L	10 ans, 0 mois	13308,72	0,00	1 889,10		11 419,62
					E		06/07/2023	1,00	4 798,32			0,00
									0,00	0,00		0,00
		Eco.		06/07/2023	20,00	L	5 ans, 0 mois	4 798,32	0,00	386,53		4 411,79
C30906	VERNET PORTE SECTIONNELLE	Fis.		06/07/2023	20,00	L	5 ans, 0 mois	4 798,32	0,00	386,53		4 411,79
					E		27/09/2023	1,00	8 750,00			0,00
									0,00	0,00		0,00
		Eco.		27/09/2023	14,29	L	7 ans, 0 mois	8 750,00	0,00	222,22		8 527,78
C31002	TICHT PORTE	Fis.		27/09/2023	14,29	L	7 ans, 0 mois	8 750,00	0,00	222,22		8 527,78
					E		11/10/2023	1,00	7 850,00			0,00
									0,00	0,00		0,00
		Eco.		11/10/2023	14,29	L	7 ans, 0 mois	7 850,00	0,00	155,75		7 694,25
C31004	CHAUFFAGE	Fis.		11/10/2023	14,29	L	7 ans, 0 mois	7 850,00	0,00	155,75		7 694,25
					E		31/10/2023	1,00	2 592,10			592,47
			CALLOT						0,00	0,00		0,00
		Eco.		31/10/2023	20,00	L	5 ans, 0 mois	2 592,10	0,00	44,64		2 547,46
		Fis.		31/10/2023	20,00	L	5 ans, 0 mois	2 592,10	0,00	44,64		2 547,46
Sous-total									86 274,33	0,00		3 188,16
			Sous-total		Economique				86 274,33	44 991,10		41 013,13
			Sous-total		Fiscal				86 274,33	44 991,10		41 013,13
Compte n° 21820000			Materiels de transport									

3SUPERLIORA - SA SUPER LIORAN DEVELOPPEMENT

Liste des immobilisations (par n° de plan comptable immo)

Pour toutes les immobilisations du dossier — Exprimé en euros

N° Immo / Reg. Sec.	Lib Immobilisation		Devise / Non Fournisseur / Date Amort.	Date Acquis. / Taux	Mode / Type	Durée / U.O.	Quantité / Base Amort. / Total U.O.	Val. Entrée / Val. Vénale / Amort. Déprec. / U.O. pratiquées	Val. d'Usage / Amort. Prat. / Valeur Annuelle	T.V.A. / Val. rés. / V.N.C. / U.O.
A91011	Motoneige Yamaha			E		30/10/2009	1,00	15 785,94		0,00
0000 / 0000								0,00	0,00	0,00
		Eco.	01/10/2008	45,00	D	5 ans, 0 mois	15785,94	0,00	15 785,94	0,00
		Fis.	01/10/2009	45,00	D	5 ans, 0 mois	15785,94	0,00	15 785,94	0,00
A91203	Motoneige Yamaha Wing			E		01/12/2008	1,00	16 540,00		0,00
0000 / 0000								0,00	0,00	0,00
		Eco.	27/11/2010	20,00	L	5 ans, 0 mois	16540,00	0,00	16 540,00	0,00
		Fis.	27/11/2010	20,00	L	5 ans, 0 mois	16540,00	0,00	16 540,00	0,00
B00900	Transporteur GATOR 4x4			E		18/09/2010	1,00	13 113,00		0,00
0000 / 0000								0,00	0,00	0,00
		Eco.	18/09/2010	20,00	L	5 ans, 0 mois	13113,00	0,00	13 113,00	0,00
		Fis.	18/09/2010	20,00	L	5 ans, 0 mois	13113,00	0,00	13 113,00	0,00
B10500	Rayt Loisirs Dune 4X4			E		13/05/2011	1,00	14 717,46		0,00
0000 / 0000								0,00	0,00	0,00
		Eco.	13/05/2011	20,00	L	5 ans, 0 mois	14717,46	0,00	14 717,46	0,00
		Fis.	13/05/2011	20,00	L	5 ans, 0 mois	14717,46	0,00	14 717,46	0,00
B20601	Transporteur CF 625 8x8			E		08/06/2012	1,00	20 059,08		0,00
0000 / 0000								0,00	0,00	0,00
		Eco.	08/06/2012	20,00	L	5 ans, 0 mois	20059,08	0,00	20 059,08	0,00
		Fis.	08/06/2012	20,00	L	5 ans, 0 mois	20059,08	0,00	20 059,08	0,00
B21203	REYT MOTONEIGE YAMAHA RS			E		13/12/2012	1,00	14 414,00		0,00
0000 / 0000								0,00	0,00	0,00
		Eco.	13/12/2012	20,00	L	5 ans, 0 mois	14414,00	0,00	14 414,00	0,00
		Fis.	13/12/2012	20,00	L	5 ans, 0 mois	14414,00	0,00	14 414,00	0,00
B40900	Rachat CR Kanpoo-express			E		08/09/2014	1,00	122,31		0,00
0000 / 0000								0,00	0,00	0,00
		Eco.	08/09/2014	50,00	L	2 ans, 0 mois	122,31	0,00	122,31	0,00
		Fis.	08/09/2014	50,00	L	2 ans, 0 mois	122,31	0,00	122,31	0,00
B71202	NATIXIS MOTONEIGE YAMAHA			E		15/12/2017	1,00	139,80		0,00
0000 / 0000								0,00	0,00	0,00
		Eco.	15/12/2017	33,33	L	3 ans, 0 mois	139,80	0,00	139,80	0,00
		Fis.	15/12/2017	33,33	L	3 ans, 0 mois	139,80	0,00	139,80	0,00
B80600	MALBERT REMORQUES LIDER R			E		26/06/2018	1,00	1 290,10		0,00
0000 / 0000								0,00	0,00	0,00
		Eco.	26/06/2018	20,00	L	5 ans, 0 mois	1 290,10	0,00	1 290,10	0,00
		Fis.	26/06/2018	20,00	L	5 ans, 0 mois	1 290,10	0,00	1 290,10	0,00
B90301	LIVRAIS-VILLUX DE-215 LEVEE CP			E		31/03/2019	1,00	217,93		0,00
0000 / 0000								0,00	0,00	0,00
		Eco.	31/03/2019	33,33	L	3 ans, 0 mois	217,93	0,00	217,93	0,00

INNOLIANCE CAUGEC — 01/04/2025 - 16:40 — Page - 58

3SUPERLIORA - SA SUPER LIORAN DEVELOPPEMENT

Liste des immobilisations (par n° de plan comptable immo)

Pour toutes les immobilisations du dossier — Exprimé en euros

N° immo / Reg. Sec.	Lib immobilisation		Date Amort.	Taux	Mode	Durée	Devise / Date Acquis. / Nom Fournisseur / Type U.O.	Quantité / Base Amort. / Total U.O.	Val. Entrée / Val. Vénale / Amort. Dépréc. / U.O. pratiquées	Val. d'Usage / Amort. Prat. / Valeur Annuelle U.O.	T.V.A. / Val. rés. / V.N.C.
Compte n° 21820000							Materiels de transport				(Suite)
		Fis.	31/03/2019	33,33	L	3 ans, 0 mois		217,93	0,00	217,93	0,00
B91001	GATOR LEVEE OPTION						E 11/10/2019	1,00	10,00 / 0,00	0,00	0,00 / 0,00
		Eco.	11/10/2019	33,33	L	3 ans, 0 mois		164,00	0,00	164,00	0,00
		Fis.	11/10/2019	33,33	L	3 ans, 0 mois		164,00	0,00	164,00	0,00
C01210	LEVEE OPTION MITSUBISHI						E 16/07/2021	1,00	200,39 / 0,00	0,00	0,00 / 0,00
		Eco.	16/07/2021	33,33	L	3 ans, 0 mois		233,39	0,00	184,78	48,61
		Fis.	16/07/2021	33,33	L	3 ans, 0 mois		233,39	0,00	184,78	48,61
C30501	QUAD						E 09/05/2023	1,00	4 569,40 / 0,00	0,00	913,88 / 0,00
			REYT								
		Eco.	09/05/2023	20,00	L	5 ans, 0 mois		4 569,40	0,00	512,79	4 056,61
		Fis.	09/05/2023	20,00	L	5 ans, 0 mois		4 569,40	0,00	512,79	4 056,61
C30604	RENAULT CLIO						E 22/06/2023	1,00	7 719,76 / 0,00	0,00	1 543,95 / 0,00
			SF AUTO								
		Eco.	22/06/2023	20,00	L	5 ans, 0 mois		7 719,76	0,00	681,91	7 037,85
		Fis.	22/06/2023	20,00	L	5 ans, 0 mois		7 719,76	0,00	681,91	7 037,85
C40400	LEVEE OPTION POLARIS						E 23/04/2024	1,00	1 013,31 / 0,00	0,00	202,66 / 0,00
		Eco.	23/04/2024	50,00	L	2 ans, 0 mois		1 013,31	0,00	0,00	1 013,31
		Fis.	23/04/2024	50,00	L	2 ans, 0 mois		1 013,31	0,00	0,00	1 013,31
C41102	MOTO NEIGE						E 22/11/2024	1,00	11 700,00 / 0,00	0,00	2 340,00 / 0,00
			MEZENC LOISIRS								
		Eco.	22/11/2024	20,00	L	5 ans, 0 mois		11700,00	0,00	0,00	11 700,00
		Fis.	22/11/2024	20,00	L	5 ans, 0 mois		11700,00	0,00	0,00	11 700,00
Sous-total									**121 799,48**	**0,00**	**5 000,49**
							Sous-total Economique	**121 799,48**	**0,00**	**97 943,10**	**23 856,38**
							Sous-total Fiscal	**121 799,48**	**0,00**	**97 943,10**	**23 856,38**
Compte n° 21821000							Agencements telepherique				
B51110	SARL PECHAUD-PORTE COULIS						E 24/11/2015	1,00	8 162,50 / 0,00	0,00	0,00 / 0,00
		Eco.	24/11/2015	14,29	L	7 ans, 0 mois		6 162,50	0,00	6 162,50	0,00
		Fis.	24/11/2015	14,29	L	7 ans, 0 mois		6 162,50	0,00	6 162,50	0,00
B51111	SARL PECHAUD-COUVETURE+BAR						E 24/11/2015	1,00	2 769,00 / 0,00	0,00	0,00 / 0,00
		Eco.	24/11/2015	14,29	L	7 ans, 0 mois		2 769,00	0,00	2 769,00	0,00
		Fis.	24/11/2015	14,29	L	7 ans, 0 mois		2 769,00	0,00	2 769,00	0,00
Sous-total									**8 931,50**	**0,00**	**0,00**
							Sous-total Economique	**8 931,50**	**0,00**	**8 931,50**	**0,00**
							Sous-total Fiscal	**8 931,50**	**0,00**	**8 931,50**	**0,00**
Compte n° 21830000							Materiels de bureau				

3SUPERLIORA - SA SUPER LIORAN DEVELOPPEMENT

Liste des immobilisations (par n° de plan comptable immo)

Pour toutes les immobilisations du dossier — Exprimé en euros

N° Immo / Reg. Sec.	Lib Immobilisation	Date Amort.	Taux	Mode	Durée	Quantité / Base Amort.	Val. Entrée / Val. Vénale / Amort. Dépréc.	Val. d'Usage / Amort. Prat.	T.V.A. / Val. rés. / V.N.C.
		Nom Fournisseur			Date Acquis.				
				Type	U.O.	Total U.O.	U.O. pratiquées	Valeur Annuelle	U.O.
B01103	[illegible]			E	30/11/2010	1,00	3 750,16		0,00
							0,00	0,00	0,00
		Eco.	30/11/2010	33,33	L	3 ans, 0 mois	3 750,16	0,00	3 750,16	0,00
		Fis.	30/11/2010	33,33	L	3 ans, 0 mois	3 750,16	0,00	3 750,16	0,00
B10606	Ordinateur			E	16/06/2011	1,00	789,00		0,00
							0,00	0,00	0,00
		Eco.	16/06/2011	33,33	L	3 ans, 0 mois	789,00	0,00	789,00	0,00
		Fis.	16/06/2011	33,33	L	3 ans, 0 mois	789,00	0,00	789,00	0,00
B11000	Ordinateur informatique 15000			E	03/10/2011	1,00	645,00		0,00
							0,00	0,00	0,00
		Eco.	03/10/2011	33,33	L	3 ans, 0 mois	645,00	0,00	645,00	0,00
		Fis.	03/10/2011	33,33	L	3 ans, 0 mois	645,00	0,00	645,00	0,00
B20704	Alicont Serveur Général			E	26/07/2012	1,00	3 415,00		0,00
							0,00	0,00	0,00
		Eco.	26/07/2012	25,00	L	4 ans, 0 mois	3 415,00	0,00	3 415,00	0,00
		Fis.	26/07/2012	25,00	L	4 ans, 0 mois	3 415,00	0,00	3 415,00	0,00
B20902	Alicont Serveur Ca [illegible]			E	17/09/2012	1,00	2 085,00		0,00
							0,00	0,00	0,00
		Eco.	17/09/2012	25,00	L	4 ans, 0 mois	2 085,00	0,00	2 085,00	0,00
		Fis.	17/09/2012	25,00	L	4 ans, 0 mois	2 085,00	0,00	2 085,00	0,00
B30301	COMPUTECH ORDINATEURS OFF			E	25/03/2013	1,00	1 296,41		0,00
							0,00	0,00	0,00
		Eco.	25/03/2013	25,00	L	4 ans, 0 mois	1 296,41	0,00	1 296,41	0,00
		Fis.	25/03/2013	25,00	L	4 ans, 0 mois	1 296,41	0,00	1 296,41	0,00
B30802	Informatique 1500			E	05/08/2013	1,00	759,00		0,00
							0,00	0,00	0,00
		Eco.	05/08/2013	33,33	L	3 ans, 0 mois	759,00	0,00	759,00	0,00
		Fis.	05/08/2013	33,33	L	3 ans, 0 mois	759,00	0,00	759,00	0,00
B31003	[illegible]			E	07/10/2013	1,00	1 910,70		0,00
							0,00	0,00	0,00
		Eco.	07/10/2013	20,00	L	5 ans, 0 mois	1 910,70	0,00	1 910,70	0,00
		Fis.	07/10/2013	20,00	L	5 ans, 0 mois	1 910,70	0,00	1 910,70	0,00
B31103	2 Ordinateurs Dell pour caisse			E	30/11/2013	1,00	2 103,00		0,00
							0,00	0,00	0,00
		Eco.	30/11/2013	33,33	L	3 ans, 0 mois	2 103,00	0,00	2 103,00	0,00
		Fis.	30/11/2013	33,33	L	3 ans, 0 mois	2 103,00	0,00	2 103,00	0,00
B31202	CC ELECTROTIC IN ECRANS			E	27/12/2013	1,00	2 035,37		0,00
							0,00	0,00	0,00
		Eco.	27/12/2013	33,33	L	3 ans, 0 mois	2 035,37	0,00	2 035,37	0,00

INNOLIANCE CAUGEC — 01/04/2025 - 10:46 — Page - 60

3SUPERLIORA - SA SUPER LIORAN DEVELOPPEMENT

Liste des immobilisations (par n° de plan comptable immo)

Pour toutes les immobilisations du dossier — Exprimé en euros

N° Immo / Reg. Sec.	Lib Immobilisation		Date Amort.	Taux	Mode / Type	Durée / U.O.	Quantité / Base Amort. / Total U.O.	Val. Entrée / Val. Vénale / Amort. Dépréc. / U.O. pratiquées	Val. d'Usage / Amort. Prat. / Valeur Annuelle	T.V.A. / Val. rés. / V.N.C. / U.O.
Compte n° 21830000	Materiels de bureau									(Suite)
		Fis.	27/12/2013	33,33	L	3 ans, 0 mois	2 035,37	0,00	2 035,37	0,00
B40101	Portable Toshiba + elaborateur			E		17/01/2014	1,00	1 345,00		0,00
								0,00	0,00	0,00
		Eco.	17/01/2014	33,33	L	3 ans, 0 mois	1 345,00	0,00	1 345,00	0,00
		Fis.	17/01/2014	33,33	L	3 ans, 0 mois	1 345,00	0,00	1 345,00	0,00
B41102	PORTABLE TOSHIBA TECRA A6E			E		26/11/2014	1,00	1 635,00		0,00
								0,00	0,00	0,00
		Eco.	26/11/2014	33,33	L	3 ans, 0 mois	1 635,00	0,00	1 635,00	0,00
		Fis.	26/11/2014	33,33	L	3 ans, 0 mois	1 635,00	0,00	1 635,00	0,00
B50901	INFORMATIQUE 15000 4 PC			E		02/09/2015	1,00	3 983,00		0,00
								0,00	0,00	0,00
		Eco.	02/09/2015	33,33	L	3 ans, 0 mois	3 983,00	0,00	3 983,00	0,00
		Fis.	02/09/2015	33,33	L	3 ans, 0 mois	3 983,00	0,00	3 983,00	0,00
B50902	PLEIN CIEL 8 TABLES 8 CHA			E		30/09/2015	1,00	4 088,47		0,00
								0,00	0,00	0,00
		Eco.	30/09/2015	20,00	L	5 ans, 0 mois	4 088,47	0,00	4 088,47	0,00
		Fis.	30/09/2015	20,00	L	5 ans, 0 mois	4 088,47	0,00	4 088,47	0,00
B51106	DELL-8 ORDINATEURS			E		05/11/2015	1,00	2 580,18		0,00
								0,00	0,00	0,00
		Eco.	05/11/2015	33,33	L	3 ans, 0 mois	2 580,18	0,00	2 580,18	0,00
		Fis.	05/11/2015	33,33	L	3 ans, 0 mois	2 580,18	0,00	2 580,18	0,00
B61206	VIDEOPROJECTEUR			E		21/12/2016	1,00	559,00		0,00
								0,00	0,00	0,00
		Eco.	31/12/2016	25,00	L	4 ans, 0 mois	559,00	0,00	559,00	0,00
		Fis.	31/12/2016	25,00	L	4 ans, 0 mois	559,00	0,00	559,00	0,00
B80401	LDLC PRO-ORDINATEUR			E		05/04/2018	1,00	495,71		0,00
								0,00	0,00	0,00
		Eco.	05/04/2018	33,33	L	3 ans, 0 mois	495,71	0,00	495,71	0,00
		Fis.	05/04/2018	33,33	L	3 ans, 0 mois	495,71	0,00	495,71	0,00
B81004	LDLC PRO-2 ORDINATEURS			E		08/10/2018	1,00	1 465,74		0,00
								0,00	0,00	0,00
		Eco.	08/10/2018	33,33	L	3 ans, 0 mois	1 465,74	0,00	1 465,74	0,00
		Fis.	08/10/2018	33,33	L	3 ans, 0 mois	1 465,74	0,00	1 465,74	0,00
B81005	ARCOM - SERVEUR INFORMATIQUE			E		31/10/2018	1,00	12 217,50		0,00
								0,00	0,00	0,00
		Eco.	31/10/2018	20,00	L	5 ans, 0 mois	12217,50	0,00	12 217,50	0,00
		Fis.	31/10/2018	20,00	L	5 ans, 0 mois	12217,50	0,00	12 217,50	0,00
B81008	INFORMATIQUE 15000 ORDINATEUR C			E		15/10/2018	1,00	1 198,00		0,00
								0,00	0,00	0,00
		Eco.	15/10/2018	33,33	L	3 ans, 0 mois	1 198,00	0,00	1 198,00	0,00

INNOLIANCE CAUGEC — 01/04/2025 - 10:46 — Page - 61

3SUPERLIORA - SA SUPER LIORAN DEVELOPPEMENT

Liste des immobilisations (par n° de plan comptable immo)

Pour toutes les immobilisations du dossier — Exprimé en euros

N° Immo / Reg. Sec.	Lib Immobilisation	Date Amort.	Taux	Mode	Durée / Type U.O.	Quantité / Base Amort. / Total U.O.	Val. Entrée / Val. Vénale / Amort. Déprec. / U.O. pratiquées	Val. d'Usage / Amort. Prat. / Valeur Annuelle U.O.	T.V.A. / Val. rés. / V.N.C.
Compte n° 21830000		Materiels de bureau							(Suite)
	Fis.	15/10/2018	33,33	L	3 ans, 0 mois	1 198,00	0,00	1 198,00	0,00
B80102	LOISIRS EQUIPEMENTS-PUPITRES		E		17/01/2019	1,00	911,00		0,00
0000 / 0000							0,00	0,00	0,00
	Eco.	17/01/2019	20,00	L	5 ans, 0 mois	911,00	0,00	887,72	23,28
	Fis.	17/01/2019	20,00	L	5 ans, 0 mois	911,00	0,00	887,72	23,28
B91203	PLEIN CIEL-A-SIEGES		E		31/10/2019	1,00	1 494,00		0,00
0000 / 0000							0,00	0,00	0,00
	Eco.	31/12/2019	33,33	L	3 ans, 0 mois	1 494,00	0,00	1 494,00	0,00
	Fis.	31/12/2019	33,33	L	3 ans, 0 mois	1 494,00	0,00	1 494,00	0,00
C01101	LDLC KIT VISIOCONFERENCE		E		05/11/2020	1,00	1 097,24		0,00
0000 / 0000							0,00	0,00	0,00
	Eco.	05/11/2020	33,33	L	3 ans, 0 mois	1 097,24	0,00	1 097,24	0,00
	Fis.	05/11/2020	33,33	L	3 ans, 0 mois	1 097,24	0,00	1 097,24	0,00
C11200	SERVEUR INFORMATIQUE		E		02/12/2021	1,00	11 950,00		2 390,00
0000 / 0000		ABCOM					0,00	0,00	0,00
	Eco.	02/12/2021	20,00	L	5 ans, 0 mois	11950,00	0,00	4 773,36	7 176,64
	Fis.	02/12/2021	20,00	L	5 ans, 0 mois	11950,00	0,00	4 773,36	7 176,64
C21202	2 ORDINATEURS		E		14/12/2022	1,00	1 730,23		346,05
0000 / 0000		LDLC PRO					0,00	0,00	0,00
	Eco.	14/12/2022	33,33	L	3 ans, 0 mois	1 730,23	0,00	555,91	1 174,32
	Fis.	14/12/2022	33,33	L	3 ans, 0 mois	1 730,23	0,00	555,91	1 174,32
C21204	Cabage informatique		E		05/12/2022	1,00	2 451,39		490,28
0000 / 0000		ADC					0,00	0,00	0,00
	Eco.	05/12/2022	20,00	L	5 ans, 0 mois	2 451,39	0,00	484,83	1 966,56
	Fis.	05/12/2022	20,00	L	5 ans, 0 mois	2 451,39	0,00	484,83	1 966,56
C30401	ORDINATEUR PORTABLE		E		11/04/2023	1,00	1 098,61		219,72
0000 / 0000		LDLC PRO					0,00	0,00	0,00
	Eco.	11/04/2023	33,33	L	3 ans, 0 mois	1 098,61	0,00	233,96	864,65
	Fis.	11/04/2023	33,33	L	3 ans, 0 mois	1 098,61	0,00	233,96	864,65
Sous-total							69 088,71	0,00	3 446,05
		Sous-total	Economique			69 088,71	0,00	57 883,26	11 205,45
		Sous-total	Fiscal			69 088,71	0,00	57 883,26	11 205,45
Compte n° 21831000		Materiels de bureau ot							
B30201	Reprise matériel OT		E		20/02/2013	1,00	1 653,73		0,00
0000 / 0000							0,00	0,00	0,00
	Eco.	20/02/2013	33,33	L	3 ans, 0 mois	1 653,73	0,00	1 653,73	0,00
	Fis.	20/02/2013	33,33	L	3 ans, 0 mois	1 653,73	0,00	1 653,73	0,00
B31110	Matériel Réménagement Informat		E		21/11/2013	1,00	9 783,85		0,00
0000 / 0000							0,00	0,00	0,00
	Eco.	21/11/2013	20,00	L	5 ans, 0 mois	9 783,85	0,00	9 783,85	0,00

INNOLIANCE CAUGEC — 01/04/2025 - 16:48 — Page - 62

3SUPERLIORA - SA SUPER LIORAN DEVELOPPEMENT

Liste des immobilisations (par n° de plan comptable immo)

Pour toutes les immobilisations du dossier — Exprimé en euros

N° Immo / Reg. Sec.	Lib immobilisation		Date Amort.	Taux	Mode / Type	Durée / U.O.	Devise / Nom Fournisseur	Date Acquis.	Quantité / Base Amort. / Total U.O.	Val. Entrée / Val. Vénale / Amort. Déprec. / U.O. pratiquées	Val. d'Usage / Amort. Prat. / Valeur Annuelle	T.V.A. / Val. rée. / V.N.C. / U.O.
Compte n° 21831000							Materels de bureau et					(Suite)
		Fis.	21/11/2013	20,00	L	5 ans, 0 mois			9 783,85	0,00	9 783,85	0,00
B41103	Micro Fujitsu P400				E			26/11/2014	1,00	765,00		0,00
0000/0000										0,00	0,00	0,00
		Eco.	26/11/2014	33,33	L	3 ans, 0 mois			765,00	0,00	765,00	0,00
		Fis.	26/11/2014	33,33	L	3 ans, 0 mois			765,00	0,00	765,00	0,00
B41104	Moniteur				E			30/11/2014	1,00	3 167,00		0,00
0000/0000										0,00	0,00	0,00
		Eco.	30/11/2014	20,00	L	5 ans, 0 mois			3 167,00	0,00	3 167,00	0,00
		Fis.	30/11/2014	20,00	L	5 ans, 0 mois			3 167,00	0,00	3 167,00	0,00
B41202	Poste Materiel Barre de compte				E			01/12/2014	1,00	1 090,00		0,00
0000/0000										0,00	0,00	0,00
		Eco.	01/12/2014	33,33	L	3 ans, 0 mois			1 090,00	0,00	1 090,00	0,00
		Fis.	01/12/2014	33,33	L	3 ans, 0 mois			1 090,00	0,00	1 090,00	0,00
B81204	PORTABLE LENOVO V330				E			01/12/2018	1,00	1 194,00		0,00
0000/0000										0,00	0,00	0,00
		Eco.	01/12/2018	33,33	L	3 ans, 0 mois			1 194,00	0,00	1 194,00	0,00
		Fis.	01/12/2018	33,33	L	3 ans, 0 mois			1 194,00	0,00	1 194,00	0,00
B90701	AZERGO ARNGT POSTE				E			04/07/2019	1,00	1 785,75		0,00
0000/0000										0,00	0,00	0,00
		Eco.	04/07/2019	20,00	L	5 ans, 0 mois			1 785,75	0,00	1 574,44	211,31
		Fis.	04/07/2019	20,00	L	5 ans, 0 mois			1 785,75	0,00	1 574,44	211,31
B90800	OPTIFUSE				E			31/08/2019	1,00	1 709,76		0,00
0000/0000										0,00	0,00	0,00
		Eco.	31/08/2019	33,33	L	3 ans, 0 mois			1 709,76	0,00	1 709,76	0,00
		Fis.	31/08/2019	33,33	L	3 ans, 0 mois			1 709,76	0,00	1 709,76	0,00
C01208	MOBILIER OT				E			16/03/2021	1,00	1 726,25		0,00
0000/0000										0,00	0,00	0,00
		Eco.	16/03/2021	25,00	L	4 ans, 0 mois			1 726,25	0,00	1 168,81	557,44
		Fis.	16/03/2021	25,00	L	4 ans, 0 mois			1 726,25	0,00	1 168,81	557,44
C01209	2 PC PORTABLES				E			24/03/2021	1,00	1 484,11		0,00
0000/0000										0,00	0,00	0,00
		Eco.	24/03/2021	33,33	L	3 ans, 0 mois			1 484,11	0,00	1 328,82	155,29
		Fis.	24/03/2021	33,33	L	3 ans, 0 mois			1 484,11	0,00	1 328,82	155,29
Sous-total										24 359,45	0,00	0,00
			Sous-total		Economique					24 359,45	0,00	23 435,41	924,04
			Sous-total		Fiscal					24 359,45	0,00	23 435,41	924,04
Compte n° 21840000					Mobiliers							
A91205	8 Pupitres-guichets				E			15/12/2009	1,00	11 824,00		0,00
0000/0000										0,00	0,00	0,00
		Eco.	15/12/2009	25,00	L	4 ans, 0 mois			11 824,00	0,00	11 824,00	0,00

3SUPERLIORA - SA SUPER LIORAN DEVELOPPEMENT

Liste des immobilisations (par n° de plan comptable immo)

Pour toutes les immobilisations du dossier — Exprimé en euros

N° Immo Reg. Sec.	Lib Immobilisation		Date Amort.	Taux	Mode Type	Durée U.O.	Devise Nom Fournisseur	Date Acquis.	Quantité Base Amort. Total U.O.	Val. Entrée Val. Vénale	Amort. Dépréc. U.O. pratiquées	Val. d'Usage	Amort. Prat.	T.V.A. Val. rés. Valeur Annuelle U.O.	V.N.C.
B51104	MOBILIER BAR PATINOIRE	Fis.	15/12/2009	25,00	L	4 ans, 0 mois	E	30/11/2009	11824,00 / 1,00	0,00 / 4 252,20		11 824,00 / 0,00		0,00 / 0,00	0,00
		Eco.	30/11/2015	20,00	L	5 ans, 0 mois			4 252,20	0,00		4 252,20			0,00
B60903	Chauffeuse et table basse salle	Fis.	30/11/2015	20,00	L	5 ans, 0 mois	E	30/09/2016	4 252,20 / 1,00	0,00 / 1 690,71		4 252,20 / 0,00		0,00 / 0,00	0,00
		Eco.	30/09/2016	20,00	L	5 ans, 0 mois			1 690,71	0,00		1 690,71			0,00
B81001	Mobilier Bureau - chaises - ar	Fis.	30/09/2016	20,00	L	5 ans, 0 mois	T	31/10/2016	1 690,71 / 1,00	0,00 / 2 806,03		1 690,71 / 0,00		0,00 / 0,00	0,00
		Eco.	31/10/2016	20,00	L	5 ans, 0 mois			2 806,03	0,00		2 806,03			0,00
D61204	ETS LAVIROS-CANAPE+FAUTEUILS	Fis.	31/10/2016	20,00	L	5 ans, 0 mois	E	21/12/2016	2 806,03 / 1,00	0,00 / 1 155,50		2 806,03 / 0,00		0,00 / 0,00	0,00
		Eco.	21/12/2016	20,00	L	5 ans, 0 mois			1 155,50	0,00		1 155,50			0,00
C11201	MOBILIER REFECTOIRE	Fis.	21/12/2016	20,00	L	5 ans, 0 mois	E	09/12/2021	1 155,50 / 1,00	0,00 / 3 318,57		1 155,50 / 0,00		0,00 / 0,00	0,00
		Eco.	09/12/2021	25,00	L	4 ans, 0 mois	LAFA		3 318,57	0,00		1 647,76		1 670,81	
C20500	AUVENT/VERANDE SAPINIERE	Fis.	09/12/2021	25,00	L	4 ans, 0 mois	E	11/09/2022	3 318,57 / 1,00	0,00 / 3 444,00		1 647,76 / 0,00		1 670,81 / 0,00	
		Eco.	11/09/2022	20,00	L	5 ans, 0 mois	FIA		3 444,00	0,00		841,87		2 602,13	
C21101	TABLES	Fis.	11/09/2022	20,00	L	5 ans, 0 mois	E	14/11/2022	3 444,00 / 1,00	0,00 / 2 215,92		841,87 / 0,00		2 602,13 / 0,00	
		Eco.	14/11/2022	20,00	L	5 ans, 0 mois	LAFA		2 215,92	0,00		464,11		1 751,81	
		Fis.	14/11/2022	20,00	L	5 ans, 0 mois			2 215,92	0,00		464,11		1 751,81	
Sous-total										30 706,93		0,00		1 795,70	
			Sous-total		Economique				30 706,93	0,00		24 692,18		6 024,75	
			Sous-total		Fiscal				30 706,93	0,00		24 692,18		6 024,75	
Total										24 132 340,71		0,00		612 909,57	
			Total		Economique				24 132 340,71	0,00		11 371 937,03		12 760 403,68	
			Total		Fiscal				24 132 340,71	0,00		11 371 937,03		12 760 403,68	

Edition des dotations

3SUPERLIORA - SA SUPER LIORAN DEVELOPPEMENT

Edition des dotations

Du 01/12/2023 au 30/11/2024 — Exprimé en euros

Numéro / Mode	Taux	Durée	Reg. Sec. an-mois	Date amort.	Désignation / Valeur entrée	Amort. début	Cte rest. / Base	Fournisseur / Dot. fiscale	Date Acquis. / Dérogatoire	Amort. fin	VNC
Sous-total					130 002,46	118 873,18	130 002,46 FL	7 435,00		126 298,18	4 504,28
Compte			**21410000**		**Chalets caisses remontees meca**						
AB1112					Chalet Allegron tuture shape		1,00		30/11/2009		
L	33,33	03 - 00		01/12/2009	14 025,39	14 025,39	14 025,39			14 025,39	0,00
AB1113					Chalet Allegron mesure sabine		1,00		30/11/2009		
L	33,33	03 - 00		30/11/2009	8 450,10	8 450,10	8 450,10			8 450,10	0,00
AB1114					Chalet Allegron betonnerie tles		1,00		30/11/2009		
L	66,67	01 - 00		30/11/2009	3 499,66	3 499,66	3 499,66			3 499,66	0,00
AB1115					Chalet parking forum chasm		1,00		30/11/2009		
L	33,33	03 - 00		30/11/2009	8 558,79	8 558,79	8 558,79			8 558,79	0,00
AB1116					Chalet parking mesure sabine		1,00		30/11/2009		
L	33,33	03 - 00		30/11/2009	3 975,00	3 975,00	3 975,00			3 975,00	0,00
AB1117					Chalet parking bricomarché tles		1,00		30/11/2009		
L	66,67	01 - 00		30/11/2009	2 400,00	2 400,00	2 400,00			2 400,00	0,00
B21200					Scandia Bois Carcase Mezzanine		1,00		17/12/2012		
L	12,50	08 - 00		17/12/2012	6 821,66	6 821,66	6 821,66			6 821,66	0,00
B90900					2 PASSERELLE MAXAGES		1,00		24/09/2019		
L	20,00	05 - 00		24/09/2019	1 672,20	1 400,00	1 672,20	272,20		1 672,20	0,00
C21105					CHALET TS PRAIRIE		1,00 FALCON		30/11/2022		
L	10,00	10 - 00		01/12/2022	24 849,15	2 484,92	24 849,15	2 484,92		4 969,84	19 879,31
Sous-total					74 351,96	51 615,62	74 351,96 FL	2 757,12		54 372,64	19 979,31
Compte			**21420000**		**Constructions**						
B20800					Réfection toit atelier		1,00		24/08/2012		
L	10,00	10 - 00		24/08/2012	12 381,43	12 381,43	12 381,43			12 381,43	0,00
B21001					Travaux électriques chalet ch		1,00		18/10/2012		
L	10,00	10 - 00		18/10/2012	3 172,50	3 172,50	3 172,00			3 172,50	0,00
B21002					Menuiseries + alarges chalet		1,00		18/10/2012		
L	14,29	07 - 00		18/10/2012	14 964,59	14 964,59	14 964,59			14 964,59	0,00
B40802					Parking longpement		1,00		06/08/2014		
L	10,00	10 - 00		08/08/2014	18 590,50	17 314,99	18 590,50	1 275,51		18 590,50	0,00
B61215					MUROP BETON TS PRAIRIE		1,00		14/12/2016		
L	10,00	10 - 00		14/12/2016	2 766,68	1 826,84	2 766,68	275,09		2 203,93	563,35
C20706					EXTENSION TRANSFO ROMBIERE		1,00 FALCON		27/07/2022		
L	6,67	15 - 00		27/07/2022	19 690,00	1 575,18	19 690,00	1 296,00		2 871,18	16 768,82
C30605					REFECTION TOIT CHALET TS PRAIRIE		1,00 GRAINE GEOFFREY		10/06/2023		
L	10,00	10 - 00		10/06/2023	6 026,00	166,11	6 026,00	603,60		769,71	5 256,29
Sous-total					76 601,90	51 421,64	76 601,90 FL	3 401,00		55 023,44	21 578,46
Compte			**21450000**		**Amenagement piste georges bouv**						
B20402					TAMPONTES BAOUCHET AMENA		1,00		30/04/2012		
L	10,00	10 - 00		01/12/2012	4 000,00	4 000,00	4 000,00			4 000,00	0,00
B20500					SONDER ACHAT SEMENCES		1,00		09/05/2012		
L	10,00	10 - 00		01/12/2012	2 430,00	2 430,00	2 430,00			2 430,00	0,00
B20602					TAMTERRASSEMENT PISTE RG		1,00		30/06/2012		
L	10,00	10 - 00		01/12/2012	4 000,00	4 000,00	4 000,00			4 000,00	0,00
B20801					SONDER ENSAUZONNEMENT PIS		1,00		10/08/2012		
L	10,00	10 - 00		01/12/2012	2 938,26	2 938,26	2 938,26			2 938,26	0,00

INNOLIANCE CAUGEC — 01/04/2025 - 16:45 — Page - 2

3SUPERJIORA - SA SUPER LIORAN DEVELOPPEMENT

Edition des dotations

Du 01/12/2023 au 30/11/2024 — Exprimé en euros

Numéro / Mode	Taux	Durée	Reg. Sec. / an-mois	Date amort.	Désignation / Valeur entrée	Amort. début	Qte rest. / Base	Fournisseur / Dot. fiscale	Date Acquis. / Dérogatoire	Amort. fin	VNC
Compte			**20500000**		**Logiciels**						
AI1118							1,00		30/11/2009		
L	100,00	01	00	01/12/2009	21 932,40	21 932,40	21 932,40			21 932,40	0,00
AI1119							1,00		30/11/2009		
L	100,00	01	00	01/12/2009	25 930,70	25 930,70	25 930,70			25 930,70	0,00
AI1204							1,00		01/12/2009		
D	100,00	02	00	01/12/2009	-943,00	-943,00	-943,00			-943,00	0,00
BI1200							1,00		10/12/2010		
L	100,00	01	00	10/12/2010	12 435,00	12 435,00	12 435,00			12 435,00	0,00
B20100							1,00		06/01/2012		
L	100,00	01	00	06/01/2012	600,00	600,00	600,00			600,00	0,00
B20401							1,00		18/04/2012		
L	100,00	01	00	18/04/2012	1 718,00	1 718,00	1 718,00			1 718,00	0,00
B20900							1,00		13/09/2012		
L	100,00	01	00	13/09/2012	2 312,50	2 312,50	2 312,50			2 312,50	0,00
B30300							1,00		13/03/2013		
L	50,00	02	00	13/03/2013	673,90	673,90	673,90			673,90	0,00
BI1200							1,00		28/12/2015		
L	25,00	04	00	28/12/2015	8 400,00	8 400,00	8 400,00			8 400,00	0,00
BI1105							1,00		22/11/2016		
L	50,00	02	00	22/11/2016	3 706,00	3 706,00	3 706,00			3 706,00	0,00
BI1002							1,00		31/10/2018		
L	33,33	03	00	31/10/2018	1 977,00	1 977,00	1 977,00			1 977,00	0,00
BI1203							1,00		15/12/2018		
L	33,33	03	00	15/12/2018	258,00	258,00	258,00			258,00	0,00
BI1201							1,00		21/12/2018		
L	33,33	03	00	21/12/2018	649,00	649,00	649,00			649,00	0,00
BI1202							1,00		01/12/2018		
L	33,33	03	00	01/12/2018	268,00	268,00	268,00			268,00	0,00
BI1203							1,00		01/12/2018		
L	100,00	01	00	01/12/2018	425,00	425,00	425,00			425,00	0,00
B00100							1,00		11/01/2019		
L	20,00	05	00	11/01/2019	10 000,00	9 777,76	10 000,00	222,22		10 000,00	0,00
BI1201							1,00		31/12/2019		
L	20,00	05	00	31/12/2019	2 230,00	1 748,07	2 230,00	446,00		2 194,07	35,93
BI1202							1,00		03/12/2019		
L	20,00	05	00	03/12/2019	4 237,80	3 365,29	4 237,80	847,60		4 232,79	4,71
C00700							1,00		15/01/2020		
L	20,00	05	00	15/01/2020	10 100,00	6 823,11	10 100,00	2 020,00		8 843,11	1 256,89
C01100							1,00		30/11/2020		
L	20,00	05	00	23/12/2020	15 626,00	9 126,25	15 626,00	3 125,00		12 250,25	3 375,75
C01103							1,00	Fabricom	09/11/2020		
L	33,33	03	00	09/11/2020	5 614,00	5 614,00	5 614,00			5 614,00	0,00
C01200							1,00		30/03/2021		
L	33,33	03	00	30/03/2021	593,45	519,19	593,45	64,26		583,45	0,00
C01345							1,00	ABICOM	02/12/2021		
L	33,33	03	00	02/12/2021	2 160,00	1 438,00	2 160,00	720,00		2 158,00	2,00

INNOLIANCE CAUGEC — 01/04/2025 - 16:45 — Page - 1

1SUPERLIORA - SA SUPER LIORAN DEVELOPPEMENT

Edition des dotations

Du 01/12/2023 au 30/11/2024 — Exprimé en euros

Numéro / Mode	Taux	Durée	Reg. / an-mois	Sec. / Date amort.	Désignation / Valeur entrée	Amort. début	Qte rest. / Base	Fournisseur / Dot. fiscale	Date Acquis. / Dérogatoire	Amort. fin	VNC
Compte				**21450000**	**Amenagement piste georges bouv**			**(Suite)**			
B20002					[illegible]		1,00		31/08/2012		
L	10,00	10 - 00		01/12/2012	1 200,00	1 200,00	1 200,00			1 200,00	0,00
B20003					[illegible]		1,00		30/09/2012		
L	10,00	10 - 00		01/12/2012	1 800,00	1 800,00	1 800,00			1 800,00	0,00
B21003					[illegible]		1,00		09/10/2012		
L	10,00	10 - 00		01/12/2012	2 352,00	2 352,00	2 352,00			2 352,00	0,00
B21004					[illegible]		1,00		23/10/2012		
L	10,00	10 - 00		01/12/2012	26 519,80	26 519,80	26 519,80			26 519,80	0,00
B21005					[illegible]		1,00		31/10/2012		
L	10,00	10 - 00		01/12/2012	3 000,00	3 000,00	3 000,00			3 000,00	0,00
B21100					[illegible]		1,00		30/11/2012		
L	10,00	10 - 00		01/12/2012	1 000,00	1 000,00	1 000,00			1 000,00	0,00
B21101					[illegible]		1,00		02/11/2012		
L	10,00	10 - 00		01/12/2012	290,45	290,45	290,45			290,45	0,00
B21102					[illegible]		1,00		26/11/2012		
L	10,00	10 - 00		01/12/2012	77 382,20	77 382,20	77 382,20			77 382,20	0,00
B31111					[illegible]		1,00		04/11/2013		
L	10,00	10 - 00		04/11/2013	5 890,00	5 890,00	5 890,00			5 890,00	0,00
Sous-total					132 802,66	132 802,66	132 802,66	0,00		132 802,66	0,00
Compte				**21450100**	**Amenagement familiale**						
B40102					[illegible]		1,00		31/01/2014		
L	10,00	10 - 00		31/01/2014	875,00	800,66	875,00	14,34		875,00	0,00
B40801					[illegible]		1,00		30/08/2014		
L	10,00	10 - 00		01/12/2014	108 000,00	97 200,00	108 000,00	10 800,00		108 000,00	0,00
B40902					MODIFICATION ECLAIRAGE PISTE		1,00		09/09/2014		
L	10,00	10 - 00		01/12/2014	51 935,92	46 742,31	51 935,92	5 193,59		51 935,90	0,02
B41004					TMPISTE FAMILIALE		1,00		31/10/2014		
L	10,00	10 - 00		01/12/2014	15 000,00	13 500,00	15 000,00	1 500,00		15 000,00	0,00
B41005					[illegible]		1,00		11/10/2014		
L	10,00	10 - 00		11/10/2014	87 230,45	78 507,45	87 230,45	8 723,00		87 230,45	0,00
B50904					ECLAIRAGE PISTE		1,00		01/09/2015		
L	10,00	10 - 00		01/09/2015	49 488,66	42 065,39	49 488,66	4 948,87		47 014,26	2 474,40
B50903					[illegible]		1,00		30/09/2015		
L	10,00	10 - 00		30/09/2015	34 900,00	29 428,67	34 900,00	3 490,00		31 909,67	2 990,33
Sous-total					347 330,03	297 305,48	347 330,03 FL	34 659,80		341 965,39	5 364,73
Compte				**21480000**	**Signaltique des pistes**						
A90903					[illegible]		1,00		11/09/2009		
L	25,00	04 - 00		11/09/2009	20 000,00	20 000,00	20 000,00			20 000,00	0,00
A91012					[illegible]		1,00		31/10/2009		
L	20,00	05 - 00		31/10/2009	5 272,50	5 272,50	5 272,50			5 273,50	0,00
A91013					[illegible]		1,00		31/10/2009		
L	20,00	05 - 00		01/12/2009	6 150,00	6 150,00	6 150,00			6 150,00	0,00
A91014					[illegible]		1,00		31/10/2009		
L	20,00	05 - 00		31/10/2009	11 243,25	11 243,25	11 243,25			11 243,25	0,00
A91015					[illegible]		1,00		31/10/2009		
L	20,00	05 - 00		31/10/2009	23 620,80	23 620,80	23 620,80			23 620,80	0,00

INNOLIANCE CAUGEC — 01/04/2025 - 18:45 — Page - 3

3SUPERLIORA - SA SUPER LIORAN DEVELOPPEMENT

Edition des dotations

Du 01/12/2023 au 30/11/2024 — Exprimé en euros

Numéro / Mode	Taux	Durée	Reg. / an-mois	Sec. / Date amort.	Désignation / Valeur entrée	Amort. début	Cte rest. / Base	Fournisseur / Dot. fiscale	Date Acquis. / Dérogatoire	Amort. fin	VNC
Compte			21480000		Signalitique des pistes			(Suite)			
A01016					4 Panneaux pre signalisation		1,00		31/10/2008		
L	20,00	05 - 00		31/10/2008	15 618,00	15 618,00	15 618,00			15 618,00	0,00
A01017					03 Enfouis à enfouir		1,00		31/10/2009		
L	12,50	08 - 00		31/10/2009	27 484,75	27 484,75	27 484,75			27 484,75	0,00
B00901					Balisage pistes		1,00		30/09/2010		
L	20,00	05 - 00		30/09/2010	15 632,00	15 632,00	15 632,00			15 632,00	0,00
B00902					Balisage pistes		1,00		30/09/2010		
L	20,00	05 - 00		30/09/2010	14 245,60	14 245,60	14 245,60			14 245,60	0,00
B01000					Panoramique station		1,00		31/10/2010		
L	12,50	08 - 00		31/10/2010	8 362,00	8 362,00	8 362,00			8 362,00	0,00
B01001					2 Plans de secteur		1,00		31/10/2010		
L	20,00	05 - 00		31/10/2010	5 754,00	5 754,00	5 754,00			5 754,00	0,00
B01002					4 Panneaux signalisation		1,00		31/10/2010		
L	20,00	05 - 00		31/10/2010	11 508,00	11 508,00	11 508,00			11 508,00	0,00
B01003					10 Panneaux entrée de piste		1,00		31/10/2010		
L	20,00	05 - 00		31/10/2010	18 640,00	18 640,00	18 640,00			18 640,00	0,00
B01004					4 Panneaux directionnels		1,00		31/10/2010		
L	20,00	05 - 00		31/10/2010	5 520,00	5 520,00	5 520,00			5 520,00	0,00
B01005					Signalitique diverse		1,00		31/10/2010		
L	20,00	05 - 00		31/10/2010	4 121,00	4 121,00	4 121,00			4 121,00	0,00
B10600					2 Plans secteur Point cote		1,00		30/09/2011		
L	12,50	08 - 00		30/09/2011	7 846,00	7 846,00	7 846,00			7 846,00	0,00
B10601					2 Panneaux signalisation		1,00		30/09/2011		
L	20,00	05 - 00		30/09/2011	7 846,00	7 846,00	7 846,00			7 846,00	0,00
B10602					11 Panneaux entrée de piste		1,00		30/09/2011		
L	20,00	05 - 00		30/09/2011	29 821,00	29 821,00	29 821,00			29 821,00	0,00
B10603					10 Poteaux directionnels		1,00		30/09/2011		
L	20,00	05 - 00		30/09/2011	19 080,00	19 080,00	19 080,00			19 080,00	0,00
B10604					19 Flèches directionnelles		1,00		30/09/2011		
L	20,00	05 - 00		30/09/2011	5 605,00	5 605,00	5 605,00			5 605,00	0,00
B10605					Signalitique diverse		1,00		30/09/2011		
L	20,00	05 - 00		30/09/2011	2 530,09	2 530,09	2 530,09			2 530,09	0,00
B23901					Encorpie Panneau entrée en pl		1,00		28/09/2012		
L	20,00	05 - 00		28/09/2012	12 057,25	12 057,25	12 057,25			12 057,25	0,00
B31102					Panneau entrée Piste		1,00		22/11/2013		
L	20,00	05 - 00		22/11/2013	3 682,10	3 682,10	3 682,10			3 682,10	0,00
B40106					PANNEAU BIENVENUE		1,00		31/01/2014		
L	20,00	05 - 00		31/01/2014	2 467,51	2 467,51	2 467,51			2 467,51	0,00
B41002					Actualisation de la signalitiq		1,00		13/10/2014		
L	20,00	05 - 00		13/10/2014	6 723,00	6 723,00	6 723,00			6 723,00	0,00
B41003					MIS panneaux entrée de pistes		1,00		24/10/2014		
L	20,00	05 - 00		24/10/2014	3 901,80	3 901,80	3 901,80			3 901,80	0,00
B41101					3 panneaux plan pistes		1,00		30/11/2014		
L	20,00	05 - 00		30/11/2014	27 540,00	27 540,00	27 540,00			27 540,00	0,00
B61106					PANORAMIQUE POINT DE VENTE		1,00		03/11/2016		
L	20,00	05 - 00		01/12/2016	39 100,00	39 100,00	39 100,00			39 100,00	0,00

INNOLIANCE CAUGEC — 01/04/2025 - 16:45 — Page - 4

3SUPERLIORA - SA SUPER LIORAN DEVELOPPEMENT

Edition des dotations

Du 01/12/2023 au 30/11/2024 — Exprimé en euros

Numéro / Mode	Taux	Durée	Reg. / an-mois	Sec. / Date amort.	Désignation / Valeur entrée	Amort. début	Qte rest. / Base	Fournisseur / Dot. fiscale	Date Acquis. / Dérogatoire	Amort. fin	VNC
Compte				**21480000**	**Signalitique des pistes**			**(Suite)**			
B51107							1,00		18/11/2016		
L	20,00	05	00	18/11/2016	2 400,00	2 400,00	2 400,00			2 400,00	0,00
B51205							1,00		18/12/2016		
L	20,00	05	00	18/12/2016	2 937,00	2 937,00	2 937,00			2 937,00	0,00
C30503							1,00		14/03/2023		
L	20,00	05	00	14/03/2023	16 238,00	2 319,43	16 238,00	3 247,60		5 566,03	10 671,97
Sous-total					302 946,65	269 027,00	302 946,65 FL	3 247,60		372 274,68	10 671,97
Compte				**21480100**	**Amenagements divers des pistes**						
B40601							1,00		25/06/2014		
L	20,00	05	00	25/06/2014	12 430,00	12 430,00	12 430,00			12 430,00	0,00
B41203							1,00		15/12/2014		
L	20,00	05	00	15/12/2014	850,00	850,00	850,00			850,00	0,00
B41204							1,00		17/12/2014		
L	20,00	05	00	17/12/2014	648,00	648,00	648,00			648,00	0,00
B50605							1,00		30/06/2015		
L	20,00	05	00	30/06/2015	17 352,50	17 352,50	17 352,50			17 352,50	0,00
B50904							1,00		30/09/2015		
L	20,00	05	00	30/09/2015	16 300,00	16 300,00	16 300,00			16 300,00	0,00
B51006							1,00		26/10/2015		
L	20,00	05	00	26/10/2015	3 565,00	3 565,00	3 565,00			3 565,00	0,00
B51007							1,00		26/10/2015		
L	20,00	05	00	26/10/2015	1 800,00	1 800,00	1 800,00			1 800,00	0,00
B51107							1,00		09/11/2015		
L	20,00	05	00	09/11/2015	25 421,00	25 421,00	25 421,00			25 421,00	0,00
B40701							1,00		20/07/2016		
L	20,00	05	00	20/07/2016	4 314,59	4 314,59	4 314,59			4 314,59	0,00
B51002							1,00		18/10/2016		
L	20,00	05	00	18/10/2016	10 535,06	10 535,06	10 535,06			10 535,06	0,00
B51109							1,00		18/11/2016		
L	14,29	07	00	18/11/2016	16 250,00	16 250,00	16 250,00			16 250,00	0,00
B90601							1,00		26/06/2019		
L	20,00	08	00	26/06/2019	13 403,00	11 878,55	13 403,00	1 526,45		13 403,00	0,00
C20602							1,00	BERTRAND TP	27/06/2022		
L	10,00	10	00	27/06/2022	23 435,00	3 346,00	23 435,00	2 343,50		5 689,50	17 745,50
C20601							1,00	BERTRAND TP	27/06/2022		
L	10,00	10	00	27/06/2022	64 000,00	9 137,78	64 000,00	6 400,00		15 537,78	48 462,22
C30701							1,00	BONRON	29/07/2022		
L	10,00	10	00	29/07/2022	15 880,00	3 126,16	15 880,00	1 588,00		3 714,16	12 165,84
C31105							1,00	AURANT	30/11/2023		
L	10,00	10	00	30/11/2023	9 442,11	2,62	9 442,11	944,21		946,83	8 495,28
C40800							1,00	CHALBOS	08/08/2024 (R-L)		
L	20,00	05	00	08/08/2024	8 022,94		8 022,94	503,66		503,66	7 519,28
Sous-total					243 649,20	135 955,26	243 649,20 FL	12 305,82		149 261,08	94 388,12
Compte				**21482000**	**Amenagements système mains lb**						
A90709							1,00		07/07/2009		
D	45,00	05	00	01/12/2009	104 859,60	104 859,60	104 859,60			104 859,60	0,00

INNOLIANCE CAUGEC — 01/04/2025 - 16:45 — Page - 5

3SUPERLIORA - SA SUPER LIORAN DEVELOPPEMENT

Edition des dotations

Du 01/12/2023 au 30/11/2024 — Exprimé en euros

Numéro / Mode	Taux	Durée an-mois	Reg. / Date amort.	Sec.	Désignation / Valeur entrée	Amort. début	Qte rest. / Base	Fournisseur / Dot. fiscale	Date Acquis. / Dérogatoire	Amort. fin	VNC
Compte			**21482000**		**Aménagements systeme mains lib**			**(Suite)**			
A90710							1,00		07/07/2009		
D	45,00	05 - 00	01/12/2009		182 625,30	182 625,30	182 625,30			182 625,30	0,00
B00420							1,00		30/04/2010		
D	28,13	08 - 00	30/04/2010		-1 604,14	-1 604,14	-1 604,14			-1 604,14	0,00
B01101							1,00		30/11/2010		
L	14,29	07 - 00	30/11/2010		9 937,37	9 937,37	9 937,37			9 937,37	0,00
B01102							1,00		29/11/2010		
L	33,33	03 - 00	29/11/2010		4 277,39	4 277,39	4 277,39			4 277,39	0,00
B01201							1,00		16/12/2010		
D	35,00	05 - 00	16/12/2010		47 565,00	47 565,00	47 565,00			47 565,00	0,00
B10600							1,00		15/09/2011		
D	35,00	05 - 00	15/09/2011		2 186,00	2 186,00	2 186,00			2 186,00	0,00
B21204							1,00		12/12/2012		
L	20,00	05 - 00	12/12/2012		8 260,00	8 260,00	8 260,00			8 260,00	0,00
B21205					BORNE DE DISTRIBUTION		1,00		01/12/2012		
L	20,00	08 - 00	01/12/2012		3 540,00	3 540,00	3 540,00			3 540,00	0,00
B31101							1,00		26/11/2013		
L	20,00	05 - 00	26/11/2013		6 534,00	6 534,00	6 534,00			6 534,00	0,00
B41100							1,00		30/11/2014		
L	20,00	05 - 00	30/11/2014		40 000,00	40 000,00	40 000,00			40 000,00	0,00
B41200							1,00		16/12/2014		
L	20,00	05 - 00	16/12/2014		3 141,72	3 141,72	3 141,72			3 141,72	0,00
B41201							1,00		16/12/2014		
L	10,00	10 - 00	16/12/2014		19 682,37	17 632,15	19 682,37	1 968,24		19 682,39	01,08
B51000							1,00		20/10/2015		
L	20,00	05 - 00	20/10/2015		5 276,64	5 276,64	5 276,64			5 276,64	0,00
B51101							1,00		03/11/2015		
L	20,00	05 - 00	03/11/2015		5 403,36	5 403,36	5 403,36			5 403,36	0,00
B51102							1,00		06/11/2015		
L	20,00	05 - 00	06/11/2015		9 053,50	9 053,50	9 053,50			9 053,50	0,00
B51103							1,00		27/11/2015		
L	20,00	05 - 00	27/11/2015		3 597,54	3 597,54	3 597,54			3 597,54	0,00
B71101							1,00		30/11/2017		
L	10,00	10 - 00	30/11/2017		6 611,50	5 109,29	6 611,50	661,15		6 030,44	2 581,06
B90101							1,00		17/01/2019		
L	10,00	10 - 00	17/01/2019		12 050,00	5 846,67	12 050,00	1 205,00		7 046,67	4 853,33
C01207							1,00	SAGDATA	28/12/2020		
L	20,00	06 - 00	28/12/2020		5 600,00	3 276,00	5 600,00	1 120,00		4 396,00	1 204,00
C20602							1,00	SAGDATA	16/06/2022		
L	10,00	10 - 00	16/06/2022		8 813,85	1 285,33	8 813,85	881,37		2 166,70	6 646,95
C41100							1,00	SAGDATA	21/11/2024	Vnc	
L	10,00	10 - 00	21/11/2024		36 961,00		36 961,00	102,67		102,67	36 858,33
Sous-total					**526 321,80**	**467 862,73**	**526 321,80**	**P.L 6 133,43**		**473 996,16**	**52 325,64**
Compte			**21484000**		**Aménagements tph**						
B86702					31/AM		1,00		31/07/2019		
L	10,00	10 - 00	31/07/2019		37 897,50	16 432,78	37 897,50	3 789,75		20 222,53	17 674,97

INNOLIANCE CAUGEC — 01/04/2025 - 16:45 — Page - 6

3SUPERLIORA - SA SUPER LIORAN DEVELOPPEMENT

Edition des dotations

Du 01/12/2023 au 30/11/2024 — Exprimé en euros

Numéro / Mode	Taux	Durée	Rrg. / an-mois	Sec. / Date amort.	Désignation / Valeur entrée	Amort. début	Qte rest. / Base	Fournisseur / Dot. fiscale	Date Acquis. / Dérogatoire	Amort. fin	VNC
Compte				**21484000**	**Amenagements tph**			**(Suite)**			
B00002			0000 / 0000		REFECTION INTERNAT PYLONE P2		1,00		30/09/2018		
L	10,00	10 - 00		30/09/2019	39 438,00	16 443,46	39 438,00	3 943,80		20 387,26	19 050,74
Sous-total					77 338,80	33 678,24	77 338,80 PL	7 733,88		40 609,78	36 729,71
Compte				**21500000**	**Materiels divers**						
A00251			0000 / 0000		Palan à glace (04 poines)		1,00		17/02/2009		
L	33,33	03 - 00		17/02/2009	3 696,00	3 696,00	3 696,00			3 696,00	0,00
A00655			0000 / 0000		2 Skiéo chaussure 20 paires		1,00		29/05/2009		
L	33,33	03 - 00		29/05/2009	4 137,13	4 137,13	4 137,13			4 137,13	0,00
A00656			0000 / 0000		Skiéo chaussure 10 paires		1,00		29/05/2009		
L	33,33	03 - 00		29/05/2009	1 541,47	1 541,47	1 541,47			1 541,47	0,00
A00707			0000 / 0000		Groupe de soudage		1,00		01/07/2009		
L	25,00	04 - 00		01/07/2009	2 690,00	2 690,00	2 690,00			2 690,00	0,00
A00708			0000 / 0000		Tracto petite service en état		1,00		27/07/2009		
L	14,29	07 - 00		27/07/2009	20 689,39	20 689,39	20 689,39			20 689,39	0,00
A00932			0000 / 0000		Pistolet 30 T		1,00		30/09/2009		
L	25,00	04 - 00		30/09/2009	1 690,00	1 690,00	1 690,00			1 690,00	0,00
A01008			0000 / 0000		Centrale hydraulique		1,00		30/10/2009		
L	33,33	03 - 00		30/10/2009	2 606,68	2 606,68	2 606,68			2 606,68	0,00
B00299			0000 / 0000		Palan à glace 08 paires		1,00		10/02/2010		
L	33,33	03 - 00		10/02/2010	3 794,00	3 794,00	3 794,00			3 794,00	0,00
B00509			0000 / 0000		Palan glace 08 paires		1,00		20/05/2010		
L	33,33	03 - 00		20/05/2010	3 450,00	3 450,00	3 450,00			3 450,00	0,00
B00750			0000 / 0000		Aliseuse Rinkmuse		1,00		05/07/2010		
L	20,00	06 - 00		30/11/2010	5 497,00	5 497,00	5 497,00			5 497,00	0,00
B00751			0000 / 0000		Remorque porte atlas		1,00		16/07/2010		
L	20,00	05 - 00		16/07/2010	2 000,30	2 000,30	2 000,30			2 000,30	0,00
B01100			0000 / 0000		Dévoir Molybrette		1,00		29/11/2010		
L	25,00	04 - 00		25/11/2010	8 063,64	8 063,64	8 063,64			8 063,64	0,00
B10700			0000 / 0000		Aspiro 7 cc Aimeric T Optim		1,00		11/07/2011		
L	20,00	06 - 00		11/07/2011	8 410,00	8 410,00	8 410,00			8 410,00	0,00
B20200			0000 / 0000		Magni Grimal Laue Verre		1,00		15/02/2012		
L	20,00	05 - 00		15/02/2012	1 293,96	1 293,96	1 293,96			1 293,96	0,00
B20201			0000 / 0000		Sacoches bétons de terrasse		1,00		20/02/2012		
L	20,00	05 - 00		20/02/2012	1 531,80	1 531,80	1 531,80			1 531,80	0,00
B20202			0000 / 0000		Bac à pavés Nutto pompiers		1,00		18/02/2012		
L	20,00	05 - 00		18/02/2012	2 000,00	2 000,00	2 000,00			2 000,00	0,00
B20300			0000 / 0000		Housses canoë à neige		1,00		30/03/2012		
L	25,00	04 - 00		30/03/2012	2 750,00	2 750,00	2 750,00			2 750,00	0,00
B20400			0000 / 0000		Autodistributeur pizza à soude		1,00		30/04/2012		
L	20,00	05 - 00		30/04/2012	2 958,00	2 958,00	2 958,00			2 958,00	0,00
B20600			0000 / 0000		Le Petro seule		1,00		19/06/2012		
L	20,00	05 - 00		19/06/2012	850,00	850,00	850,00			850,00	0,00
B20700			0000 / 0000		DEMARCHAGE PIQUETS ET B		1,00		27/07/2012		
L	20,00	05 - 00		27/07/2012	6 816,00	6 816,00	6 816,00			6 816,00	0,00
B20701			0000 / 0000		PLAURAUD NETTOYEUR EAU CH		1,00		31/07/2012		
L	20,00	05 - 00		31/07/2012	2 490,00	2 490,00	2 490,00			2 490,00	0,00

INNOLIANCE CAUGEC — 01/04/2025 - 16:45 — Page - 7

3SUPERLIORA - SA SUPER LIORAN DEVELOPPEMENT

Edition des dotations

Du 01/12/2023 au 30/11/2024 — Exprimé en euros

Numéro / Mode	Taux	Durée	Reg. / an-mois	Sec. / Date amort.	Désignation / Valeur entrée	Amort. début	Qte rest. / Base	Fournisseur / Dot. fiscale	Date Acquis. / Dérogatoire	Amort. fin	VNC
Compte			21500000		Materiels divers			(Suite)			
B20702							1,00		31/01/2012		
L	20,00	05 - 00		31/01/2012	1 341,97	1 341,97	1 341,97			1 341,97	0,00
B20703							1,00		31/01/2012		
L	20,00	05 - 00		31/01/2012	4 757,56	4 757,56	4 757,56			4 757,56	0,00
B21000							1,00		26/10/2012		
L	50,00	02 - 00		26/10/2012	3 913,00	3 913,00	3 913,00			3 913,00	0,00
B21201							1,00		17/12/2012		
L	20,00	05 - 00		17/12/2012	1 717,90	1 717,90	1 717,90			1 717,90	0,00
B21202							1,00		19/12/2012		
L	20,00	05 - 00		19/12/2012	2 577,56	2 577,56	2 577,56			2 577,56	0,00
B30200							1,00		18/02/2013		
L	25,00	04 - 00		18/02/2013	1 740,00	1 740,00	1 740,00			1 740,00	0,00
B30800							1,00		31/05/2013		
L	20,00	05 - 00		31/05/2013	1 755,85	1 755,85	1 755,85			1 755,85	0,00
B30600							1,00		10/06/2013		
L	20,00	04 - 00		10/06/2013	826,90	826,90	826,90			826,90	0,00
B30700							1,00		31/07/2013		
L	20,00	05 - 00		31/07/2013	3 260,00	3 260,00	3 260,00			3 260,00	0,00
B30800							1,00		16/08/2013		
L	25,00	04 - 00		16/08/2013	2 226,17	2 226,17	2 226,17			2 226,17	0,00
B31000							1,00		09/10/2013		
L	20,00	05 - 00		09/10/2013	752,00	752,00	752,00			752,00	0,00
B31001							1,00		31/10/2013		
L	20,00	05 - 00		31/10/2013	11 371,00	11 371,00	11 371,00			11 371,00	0,00
B31100							1,00		13/11/2013		
L	20,00	05 - 00		13/11/2013	3 803,86	3 803,86	3 803,86			3 803,86	0,00
B31200							1,00		31/12/2013		
L	20,00	05 - 00		31/12/2013	779,00	779,00	779,00			779,00	0,00
B31201							1,00		19/12/2013		
L	20,00	05 - 00		19/12/2013	2 500,00	2 500,00	2 500,00			2 500,00	0,00
B40500							1,00		23/05/2014		
L	25,00	04 - 00		23/05/2014	3 000,00	3 000,00	3 000,00			3 000,00	0,00
B40800							1,00		11/08/2014		
L	33,33	03 - 00		11/08/2014	5 000,00	5 000,00	5 000,00			5 000,00	0,00
B41000							1,00		01/10/2014		
L	20,00	05 - 00		01/10/2014	1 351,00	1 351,00	1 351,00			1 351,00	0,00
B41001							1,00		31/10/2014		
L	20,00	05 - 00		31/10/2014	630,00	630,00	630,00			630,00	0,00
B50100							1,00		20/01/2015		
L	20,00	05 - 00		20/01/2015	3 650,00	3 650,00	3 650,00			3 650,00	0,00
B50300							1,00		30/03/2015		
L	20,00	05 - 00		30/03/2015	1 420,00	1 420,00	1 420,00			1 420,00	0,00
B50600							1,00		30/06/2015		
L	20,00	05 - 00		30/06/2015	6 427,00	6 427,00	6 427,00			6 427,00	0,00
B50601							1,00		27/06/2015		
L	20,00	05 - 00		27/06/2015	33 210,00	33 210,00	33 210,00			33 210,00	0,00

INNOLIANCE CAUGEC — 01/04/2025 - 10:45 — Page - 8

3SUPERLIORA - SA SUPER LIORAN DEVELOPPEMENT

Edition des dotations

Du 01/12/2023 au 30/11/2024 — Exprimé en euros

Numéro / Mode	Taux	Durée	Reg. / Sec. / an-mois	Date amort.	Désignation / Valeur entrée	Amort. début	Qte rest. / Base	Fournisseur / Dot. fiscale	Date Acquis. / Dérogatoire	Amort. fin	VNC
Compte			21500000		Materiels divers			(Suite)			
B50002			0000 / 0000		TRANSFO VIDEO BURWELLANCE		1,00		15/06/2015		
L	20,00	05 - 00		15/06/2015	6 512,00	6 512,00	6 512,00			6 512,00	0,00
B50700			0000 / 0000		CUVE RECUP LOGIQUE POUVR		1,00		03/07/2015		
L	20,00	05 - 00		03/07/2015	1 483,90	1 483,90	1 483,90			1 483,90	0,00
B50701			0000 / 0000		HT PARLEUR SENAL LUXE		1,00		06/07/2015		
L	20,00	05 - 00		06/07/2015	4 700,81	4 700,81	4 700,81			4 700,81	0,00
B50702			0000 / 0000		VIDEO BURWELLANCE LUXE		1,00		10/07/2015		
L	20,00	05 - 00		10/07/2015	2 130,00	2 130,00	2 130,00			2 130,00	0,00
B50800			0000 / 0000		DE ELECTROVITE CHAUFFE E		1,00		25/08/2015		
L	20,00	05 - 00		25/08/2015	1 579,90	1 579,90	1 579,90			1 579,90	0,00
B51100			0000 / 0000		TRANSFO MEN		1,00		23/11/2015		
L	20,00	05 - 00		23/11/2015	2 510,00	2 510,00	2 510,00			2 510,00	0,00
B60100			0000 / 0000		Palma - ice 50		1,00		08/01/2016		
L	20,00	05 - 00		08/01/2016	3 966,25	3 966,25	3 966,25			3 966,25	0,00
B60101			0000 / 0000		Vaisseau - moulinette - Rit		1,00		31/01/2016		
L	20,00	05 - 00		31/01/2016	999,00	999,00	999,00			999,00	0,00
B60300			0000 / 0000		Baby foot - Leghetto		1,00		07/03/2016		
L	25,00	04 - 00		07/03/2016	500,00	500,00	500,00			500,00	0,00
B60400			0000 / 0000		Lage Rouler - MKX		1,00		12/04/2016		
L	20,00	05 - 00		12/04/2016	2 026,00	2 026,00	2 026,00			2 026,00	0,00
B60700			0000 / 0000		Gelet pour Woody		1,00		12/07/2016		
L	20,00	05 - 00		12/07/2016	1 250,00	1 250,00	1 250,00			1 250,00	0,00
B60900			0000 / 0000		Lave Linge Bosch - CC elevée		1,00		05/09/2016		
L	25,00	04 - 00		05/09/2016	583,25	583,25	583,25			583,25	0,00
B60901			0000 / 0000		Caisse matériel électroménager et tv		1,00		23/09/2016		
L	20,00	05 - 00		23/09/2016	1 198,00	1 198,00	1 198,00			1 198,00	0,00
B60902			0000 / 0000		Barbe-linge Seguel - Rémunérer		1,00		30/09/2016		
L	12,50	08 - 00		30/09/2016	5 447,00	4 681,53	5 447,00	565,47		5 447,00	0,00
B61000			0000 / 0000		Dameuse Pneumatique 80kn prise		1,00		31/10/2016		
L	20,00	05 - 00		31/10/2016	38 250,00	38 250,00	38 250,00			38 250,00	0,00
B61100			0000 / 0000		10 DATA EXPERIENCE 84 HD		1,00		23/11/2016		
L	33,33	03 - 00		23/11/2016	4 576,00	4 576,00	4 576,00			4 576,00	0,00
B61101			0000 / 0000		2 PERCEUSES A PERCUTION		1,00		30/11/2016		
L	25,00	04 - 00		30/11/2016	583,20	583,20	583,20			583,20	0,00
B61102			0000 / 0000		2 PLATINES DE CAISSE EQUIPER		1,00		30/11/2016		
L	20,00	05 - 00		30/11/2016	3 630,00	3 630,00	3 630,00			3 630,00	0,00
B61103			0000 / 0000		BIRAN TACTILE 07		1,00		29/11/2016		
L	20,00	05 - 00		29/11/2016	11 305,00	11 305,00	11 305,00			11 305,00	0,00
B61104			0000 / 0000		PERCEUSE + MEULEUSE		1,00		30/11/2016		
L	20,00	05 - 00		30/11/2016	574,20	574,20	574,20			574,20	0,00
B61200			0000 / 0000		ASTERIA POMPE RELEVAGE FASNO		1,00		20/12/2016		
L	20,00	05 - 00		20/12/2016	9 795,58	9 795,58	9 795,58			9 795,58	0,00
B61201			0000 / 0000		LE GOULLO 12 PAIRES 8M		1,00		06/12/2016		
L	33,33	03 - 00		06/12/2016	3 024,00	3 024,00	3 024,00			3 024,00	0,00
B61202			0000 / 0000		KIS PATINE GLACE 100		1,00		13/12/2016		
L	25,00	04 - 00		13/12/2016	8 924,88	8 924,88	8 924,88			8 924,88	0,00

INNOLIANCE CAUGEC — 01/04/2025 - 16:43 — Page - 9

3SUPERLIORA - SA SUPER LIORAN DEVELOPPEMENT

Edition des dotations

Du 01/12/2023 au 30/11/2024 — Exprimé en euros

Numéro / Mode	Taux	Durée	Reg. / an-mois	Sec. / Date amort.	Désignation / Valeur entrée	Amort. début	Qte / Base	Fournisseur / Dot. fiscale	Date Acquis. / Dérogatoire	Amort. fin	VNC
Compte			**21500000**		**Materiels divers**			**(Suite)**			
B81203					[illegible]		1,00		30/12/2018		
L	33,33	03	00	30/12/2018	4 224,00	4 224,00	4 224,00			4 224,00	0,00
B70600					[illegible]		1,00		28/06/2017		
L	20,00	05	00	28/06/2017	8 840,00	8 840,00	8 840,00			8 840,00	0,00
B71100					Tonnes de lestage		1,00		12/11/2017		
L	33,33	03	00	12/11/2017	23 262,95	23 262,95	23 262,95			23 262,95	0,00
B71200					ROLK RADIOS		1,00		31/12/2017		
L	20,00	05	00	31/12/2017	3 540,00	3 540,00	3 540,00			3 540,00	0,00
B71201					Tableau de secours		1,00		12/12/2017		
L	20,00	05	00	12/12/2017	1 995,21	1 995,21	1 995,21			1 995,21	0,00
B80100					PROTEUSE ELECTRIQUE		1,00		09/01/2018		
L	25,00	04	00	09/01/2018	1 333,33	1 333,33	1 333,33			1 333,33	0,00
B80400					TRIMAPACKAGE WEIGHER		1,00		24/04/2018		
L	20,00	05	00	24/04/2018	3 591,00	3 591,00	3 591,00			3 591,00	0,00
B80700					REVT DEBROUSSAILLEUSE HV		1,00		28/07/2018		
L	25,00	04	00	28/07/2018	580,00	580,00	580,00			580,00	0,00
B81000					TENUES		1,00		31/10/2018		
L	33,33	03	00	31/10/2018	13 178,03	13 178,03	13 178,03			13 178,03	0,00
B81001					PRS [illegible]		1,00		25/10/2018		
L	20,00	05	00	25/10/2018	1 806,00	1 806,00	1 806,00			1 806,00	0,00
B81200					ROS 6 RADIOS		1,00		01/12/2018		
L	20,00	05	00	01/12/2018	3 092,00	3 081,69	3 092,00	10,31		3 092,00	0,00
B90300					3D COUNTING&WINE COMPTAGE 3D		1,00		14/03/2019		
L	20,00	05	00	14/03/2019	1 320,00	1 244,47	1 320,00	75,53		1 320,00	0,00
B90400					BENCOUSS & CIE 2 CORDE N		1,00		30/04/2019		
L	20,00	05	00	30/04/2019	2 525,00	2 315,99	2 525,00	209,01		2 525,00	0,00
B91000					LAVEUSE UNITE TRAITEMENT AIR		1,00		25/10/2019		
L	20,00	05	00	25/10/2019	8 600,00	7 052,00	8 600,00	1 548,00		8 600,00	0,00
B91200					DAMIGUE KAES FILTEVAULT		1,00		30/12/2019		
L	25,00	04	00	30/12/2019	2 296,00	2 252,70	2 296,00	46,30		2 296,00	0,00
C00100					TRIMACHENA		1,00		21/01/2020		
L	20,00	05	00	21/01/2020	991,02	747,11	991,02	192,20		934,31	36,71
C00500					AGRUPOLE-TELECOPIEUR MERLOT		1,00		05/05/2020		
L	10,00	10	00	05/05/2020	95 700,00	34 186,17	95 700,00	8 570,00		43 756,17	51 943,83
C00501					AGRUPOLE-NACELLE EXTENSION NE		1,00		05/05/2020		
L	10,00	10	00	05/05/2020	10 000,00	3 572,22	10 000,00	1 000,00		4 572,22	5 427,78
C00600					REVT VERTS LOURS DEBROU		1,00		29/06/2020		
L	25,00	04	00	29/06/2020	838,26	519,49	838,26	118,77		638,26	0,00
C01201					MEULEUSE		1,00		01/12/2020		
L	33,33	03	00	01/12/2020	449,42	449,42	449,42			449,42	0,00
C01202					CNC		1,00		27/09/2021		
L	20,00	05	00	27/09/2021	993,96	428,36	993,96	199,79		625,35	368,61
C01203					ATLAS COMPRESSEUR FRAISE		1,00		30/09/2021		
L	20,00	05	00	30/09/2021	8 125,00	3 525,35	8 125,00	1 625,00		5 150,35	2 974,65
C20100					BURIN + MARTEAU PERFO		1,00 PA		26/01/2022		
L	20,00	05	00	26/01/2022	1 068,54	394,77	1 068,54	213,71		608,48	460,06

INNOLIANCE CAUGEC — 01/04/2025 - 15:45 — Page - 10

3SUPERLIORA - SA SUPER LIORAN DEVELOPPEMENT

Edition des dotations

Du 01/12/2023 au 30/11/2024

Exprimé en euros

Numéro / Mode	Taux	Durée an-mois	Reg. Sec. / Date amort.	Désignation / Valeur entrée	Amort. début	Cte rest. / Base	Fournisseur / Dot. fiscale	Date Acquis. / Dérogatoire	Amort. fin	VNC
Compte			21500000	Materiels divers			(Suite)			
C20101				CHARIAO		1,00 TRIVAN		05/01/2022		
L	20,00	05 - 00	05/01/2022	1 633,05	697,58	1 633,05	366,81		1 094,19	768,86
C20300				RADIOS PORTATIVES MOTOROLA		1,00 POE		09/02/2022		
L	20,00	05 - 00	09/02/2022	2 314,00	799,62	2 314,00	462,80		1 262,42	1 051,58
C20604				PONT A TRAVERSES		1,00 FIA		11/06/2022		
L	20,00	05 - 00	11/06/2022	8 580,00	2 526,33	8 580,00	1 716,00		4 242,33	4 337,67
C20605				DEMANTE + COMPRESSEURS		1,00 FIA		27/06/2022		
L	20,00	05 - 00	27/06/2022	6 764,17	1 931,59	6 764,17	1 352,83		3 284,37	3 479,80
C20608				PRESSE DE MONTAGE DE BANDAGE		1,00 LEITNER		31/08/2022		
L	20,00	05 - 00	31/08/2022	12 166,47	3 049,37	12 166,47	2 433,29		5 481,66	6 684,81
C20802				MOTEUR		1,00 MBS		03/08/2023		
L	33,33	03 - 00	03/08/2023	9 968,00	4 411,77	9 968,00	3 322,67		7 734,44	2 233,56
C21002				ARMOIRE STOCKAGE HUILE		1,00 FIA		26/10/2022		
L	20,00	05 - 00	26/10/2022	13 494,00	2 961,18	13 494,00	2 698,80		5 659,98	7 834,02
C21102				ENS ASPIRATEUR SOUDEUR		1,00 FIA		27/11/2022		
L	20,00	05 - 00	27/11/2022	5 995,00	1 212,32	5 995,00	1 199,00		2 411,32	3 583,68
C21201				PLATEAU DE SERVICE		1,00 FONA		13/12/2022		
L	10,00	10 - 00	13/12/2022	15 319,20	1 480,96	15 319,20	1 531,92		3 012,78	12 306,42
C21203				ELEVATEUR		1,00 FIA		27/12/2022		
L	20,00	05 - 00	27/12/2022	2 995,00	555,74	2 995,00	599,00		1 154,74	1 840,26
C30100				Batiment		1,00 RAISSONNIER		27/01/2023		
L	14,29	07 - 00	27/01/2023	491 950,00	59 334,29	491 950,00	70 264,29		129 598,58	362 251,42
C30300				TELESCOPIQUE		1,00 GAE		23/03/2023		
L	20,00	05 - 00	23/03/2023	52 000,00	7 164,44	52 000,00	10 400,00		17 564,44	34 435,56
C30301				PALAN A LEVIER		1,00 ACCESS		31/03/2023		
L	20,00	05 - 00	31/03/2023	658,00	88,10	658,00	131,60		219,70	438,30
C30302				PORTES VELOS		1,00 PARTEC		31/03/2023		
L	20,00	05 - 00	31/03/2023	37 330,00	4 998,07	37 330,00	7 466,00		12 464,07	24 865,93
C30504				POSTE A SOUDER		1,00		31/05/2023		
L	20,00	05 - 00	31/05/2023	1 581,34	159,01	1 581,34	316,27		475,28	1 106,06
C30505				RACHAT CB BAMBURI		1,00 SPCE LEASE		22/05/2023		
L	20,00	05 - 00	22/05/2023	14 170,00	1 487,85	14 170,00	2 834,00		4 321,85	9 848,15
C30703				BARRIERES A NEIGE TRAPPERS		1,00 CHALRON		11/07/2023		
L	10,00	10 - 00	11/07/2023	17 304,32	572,95	17 304,32	1 730,43		2 403,38	14 900,94
C30800				Fax CAN		1,00		03/08/2023		
L	20,00	05 - 00	03/08/2023	3 015,00	197,85	3 015,00	603,00		800,85	2 214,35
C30801				10 PORTATIFS MOTOR		1,00 POE		01/08/2023		
L	33,33	03 - 00	01/08/2023	6 060,00	673,33	6 060,00	2 020,00		2 693,33	3 366,67
C30802				SIGTAL BARRIERES A NEIGE		1,00 AURIAT		31/08/2023		
L	10,00	10 - 00	31/08/2023	4 200,00	106,17	4 200,00	420,00		526,17	3 673,83
C30900				DETER HP		1,00 SIO		21/09/2023		
L	20,00	05 - 00	21/09/2023	6 710,00	260,94	6 710,00	1 342,00		1 602,94	5 107,06
C30901				BICE SPORT		1,00 GODILLE		26/09/2023		
L	20,00	05 - 00	26/09/2023	4 080,00	142,80	4 080,00	816,00		958,80	3 121,20
C30902				FORENOE		1,00 FIA		28/09/2023		
L	20,00	05 - 00	28/09/2023	4 466,50	156,43	4 466,50	893,30		1 050,33	3 416,17

INNOLIANCE CAUGEC 01/04/2025 - 16:45 Page - 11

3SUPERLIORA - SA SUPER LIORAN DEVELOPPEMENT

Edition des dotations

Du 01/12/2023 au 30/11/2024 — Exprimé en euros

Numéro / Mode	Taux	Durée an-mois	Reg. Sec. / Date amort.	Désignation / Valeur entrée	Amort. début	Qte rest. / Base	Fournisseur / Dot. fiscale	Date Acquis. / Dérogatoire	Amort. fin	VNC
Compte			**21500000**	**Materiels divers**			**(Suite)**			
C31200						1,00 INTERSPORT		12/12/2023 (P/V)		
L	25,00	04 - 00	12/12/2023	20 284,60		20 284,60	4 916,20		4 916,20	15 368,40
C40301						1,00 DEMER		11/03/2024 (P/V)		
L	20,00	05 - 00	11/03/2024	30 647,72		30 647,72	5 293,56		5 293,56	31 354,16
C40600						1,00 IDM		26/06/2024 (P/V)		
L	20,00	05 - 00	26/06/2024	4 589,40		4 589,40	390,10		390,10	4 199,30
C40700						1,00 CLAVIER		02/07/2024 (P/V)		
L	20,00	05 - 00	02/07/2024	7 000,85		7 000,85	579,51		579,51	6 421,34
C40909						1,00 DEGOURS & CHENUD		30/09/2024 (P/V)		
L	33,33	03 - 00	30/09/2024	1 166,00		1 166,00	65,86		65,86	1 100,14
C41101						1,00 SAMSAOTRO		30/11/2024 (P/V)		
L	20,00	05 - 00	30/11/2024	5 481,80		5 481,80	3,05		3,05	5 478,75
Sous-total				**1 298 743,45**	**519 320,64**	**1 298 743,45 PL**	**141 339,78**		**660 760,42**	**637 983,03**
Compte			**21510100**	**Neige culture travaux 2012**						
B20402						1,00		30/04/2012		
L	10,00	10 - 00	30/04/2012	4 250,00	4 250,00	4 250,00			4 250,00	0,00
B20603						1,00		30/06/2012		
L	10,00	10 - 00	30/06/2012	4 250,00	4 250,00	4 250,00			4 250,00	0,00
B20705						1,00		23/07/2012		
L	10,00	10 - 00	23/07/2012	4 145,10	4 145,10	4 145,10			4 145,10	0,00
B20706						1,00		23/07/2012		
L	10,00	10 - 00	23/07/2012	1 600,00	1 600,00	1 600,00			1 600,00	0,00
B20707						1,00		31/07/2012		
L	10,00	10 - 00	31/07/2012	1 360,00	1 360,00	1 360,00			1 360,00	0,00
B20708						1,00		31/07/2012		
L	10,00	10 - 00	31/07/2012	57 100,00	57 100,00	57 100,00			57 100,00	0,00
B20803						1,00		12/08/2012		
L	10,00	10 - 00	12/08/2012	77 665,00	77 665,00	77 665,00			77 665,00	0,00
B20804						1,00		22/08/2012		
L	10,00	10 - 00	22/08/2012	8 691,30	8 691,30	8 691,30			8 691,30	0,00
B20805						1,00		31/08/2012		
L	10,00	10 - 00	31/08/2012	2 040,00	2 040,00	2 040,00			2 040,00	0,00
B20904						1,00		11/09/2012		
L	10,00	10 - 00	11/09/2012	69 499,90	69 499,90	69 499,90			69 499,90	0,00
B20905						1,00		28/09/2012		
L	10,00	10 - 00	28/09/2012	37 560,00	37 560,00	37 560,00			37 560,00	0,00
B20906						1,00		28/09/2012		
L	10,00	10 - 00	28/09/2012	74 429,00	74 429,00	74 429,00			74 429,00	0,00
B20907						1,00		28/09/2012		
L	10,00	10 - 00	28/09/2012	16 588,80	16 588,80	16 588,80			16 588,80	0,00
B20908						1,00		28/09/2012		
L	10,00	10 - 00	28/09/2012	4 410,00	4 410,00	4 410,00			4 410,00	0,00
B20909						1,00		30/09/2012		
L	10,00	10 - 00	30/09/2012	1 360,00	1 360,00	1 360,00			1 360,00	0,00
B20910						1,00		30/09/2012		
L	10,00	10 - 00	30/09/2012	15 945,00	15 945,00	15 945,00			15 945,00	0,00

INNOLIANCE CAUGEC — 01/04/2025 - 10:49 — Page - 12

3SUPERLIORA - SA SUPER LIORAN DEVELOPPEMENT

Edition des dotations

Du 01/12/2023 au 30/11/2024 — Exprimé en euros

Numéro / Mode	Taux	Reg. Sec. / Durée	an-mois	Date amort.	Désignation / Valeur entrée	Amort. début	Qte rest. / Base	Fournisseur / Dot. fiscale	Date Acquis. / Dérogatoire	Amort. fin	VNC
Compte		**21510100**			**Neige culture travaux 2012**			**(Suite)**			
B21006							1,00		26/10/2012		
L	10,00	10 - 00		26/10/2012	25 126,00	25 126,00	25 126,00			25 126,00	0,00
B21007							1,00		26/10/2012		
L	10,00	10 - 00		26/10/2012	12 292,80	12 292,80	12 292,80			12 292,80	0,00
B21008							1,00		26/10/2012		
L	10,00	10 - 00		26/10/2012	1 400,00	1 400,00	1 400,00			1 400,00	0,00
B21009							1,00		31/10/2012		
L	10,00	10 - 00		31/10/2012	2 040,00	2 040,00	2 040,00			2 040,00	0,00
B21010							1,00		31/10/2012		
L	10,00	10 - 00		31/10/2012	36 955,00	36 955,00	36 955,00			36 955,00	0,00
B21103							1,00		30/11/2012		
L	10,00	10 - 00		01/12/2012	1 700,00	1 700,00	1 700,00			1 700,00	0,00
B21104							1,00		30/11/2012		
L	10,00	10 - 00		01/12/2012	192,00	192,00	192,00			192,00	0,00
B21105							1,00		30/11/2012		
L	10,00	10 - 00		01/12/2012	19 600,00	19 600,00	19 600,00			19 600,00	0,00
Sous-total					**480 199,90**	**480 199,90**	**480 199,90**	**0,00**		**480 199,90**	**0,00**
Compte		**21510200**			**Neige culture massebeuf**						
B01202							1,00		01/12/2010		
L	3,33	30 - 00		01/12/2010	132 250,00	57 308,13	132 250,00	4 408,26		61 716,42	70 533,58
B01203							1,00		01/12/2010		
L	3,33	30 - 00		01/12/2010	65 350,00	28 309,59	65 350,00	2 177,84		30 487,23	34 862,77
B01204							1,00		01/12/2010		
L	3,33	30 - 00		01/12/2010	113 676,50	49 247,10	113 676,50	3 788,91		53 143,10	60 533,40
B01205							1,00		01/12/2010		
L	3,33	30 - 00		01/12/2010	225 771,50	97 834,04	225 771,50	7 525,64		105 359,68	120411,82
B01206							1,00		01/12/2010		
L	10,00	10 - 00		01/12/2010	1 836,78	1 836,78	1 836,78			1 836,78	0,00
B01207							1,00		01/12/2010		
L	10,00	10 - 00		01/12/2010	20 524,00	20 524,00	20 524,00			20 524,00	0,00
B01208							1,00		01/12/2010		
L	10,00	10 - 00		01/12/2010	4 500,00	4 500,00	4 500,00			4 500,00	0,00
B01209							1,00		01/12/2010		
L	10,00	10 - 00		01/12/2010	1 300,00	1 300,00	1 300,00			1 300,00	0,00
B01210							1,00		01/12/2010		
L	10,00	10 - 00		01/12/2010	272 429,24	272 429,24	272 429,24			272 429,24	0,00
B01211							1,00		01/12/2010		
L	10,00	10 - 00		01/12/2010	17 954,73	17 954,73	17 954,73			17 954,73	0,00
B01212							1,00		01/12/2010		
L	10,00	10 - 00		01/12/2010	42 407,94	42 407,94	42 407,94			42 407,94	0,00
B01213							1,00		01/12/2010		
L	10,00	10 - 00		01/12/2010	6 203,30	6 203,30	6 203,30			6 203,30	0,00
B01214							1,00		01/12/2010		
L	10,00	10 - 00		01/12/2010	2 210,00	2 210,00	2 210,00			2 210,00	0,00
B01215							1,00		01/12/2010		
L	10,00	10 - 00		01/12/2010	135,00	135,00	135,00			135,00	0,00

INNOLIANCE CAUGEC — 01/04/2025 - 16:45 — Page - 13

3SUPERLIORA - SA SUPER LIORAN DEVELOPPEMENT

Edition des dotations

Du 01/12/2023 au 30/11/2024 — Exprimé en euros

Numéro / Mode	Taux	Durée	Reg. / Sec. / an-mois	Date amort.	Désignation / Valeur entrée	Amort. début	Qte rest. / Base	Fournisseur / Dot. fiscale	Date Acquis. / Dérogatoire	Amort. fin	VNC
Compte			**21510200**		**Neige culture masseboeuf**			**(Suite)**			
B01216							1,00		01/12/2010		
L	10,00	10 - 00		01/12/2010	206,00	206,00	206,00			206,00	0,00
B01217							1,00		01/12/2010		
L	10,00	10 - 00		01/12/2010	1 268,50	1 268,50	1 268,50			1 268,50	0,00
B01218							1,00		01/12/2010		
L	10,00	10 - 00		01/12/2010	33 530,00	33 530,00	33 530,00			33 530,00	0,00
B01219							1,00		01/12/2010		
L	10,00	10 - 00		01/12/2010	700,00	700,00	700,00			700,00	0,00
B01220							1,00		01/12/2010		
L	10,00	10 - 00		01/12/2010	1 250,00	1 250,00	1 250,00			1 250,00	0,00
B01221							1,00		01/12/2010		
L	10,00	10 - 00		01/12/2010	2 201,50	2 201,50	2 201,50			2 201,50	0,00
B01222							1,00		01/12/2010		
L	10,00	10 - 00		01/12/2010	7 500,00	7 500,00	7 500,00			7 500,00	0,00
B01223							1,00		01/12/2010		
L	3,33	30 - 00		01/12/2010	2 925,00	1 267,50	2 925,00	97,50		1 365,00	1 560,00
B01224							1,00		01/12/2010		
L	10,00	10 - 00		01/12/2010	1 460,00	1 460,00	1 460,00			1 460,00	0,00
B50801							1,00		23/08/2015		
L	10,00	10 - 00		21/08/2015	96 465,00	81 343,03	96 465,00	9 846,50		91 189,53	7 275,47
B70901							1,00		27/09/2017		
L	10,00	10 - 00		21/09/2017	26 746,98	16 548,96	26 746,98	2 574,50		19 123,56	6 622,42
Sous-total					**1 062 033,97**	**749 626,43**	**1 062 033,97**	**FL 30 426,00**		**799 092,51**	**261 993,46**
Compte			**21510300**		**Neige culture gardes traversee**						
B11100							1,00		01/11/2011		
L	3,33	30 - 00		01/11/2011	140 580,00	88 622,30	140 580,00	4 685,95		81 308,25	79 271,75
B11101							1,00		01/11/2011		
L	10,00	10 - 00		01/11/2011	219 359,25	219 359,25	219 359,25			219 359,25	0,00
B11102							1,00		01/11/2011		
L	10,00	10 - 00		01/11/2011	13 585,00	13 585,00	13 585,00			13 585,00	0,00
B11103							1,00		01/11/2011		
L	10,00	10 - 00		01/11/2011	2 700,00	2 700,00	2 700,00			2 700,00	0,00
B11104							1,00		01/11/2011		
L	3,33	30 - 00		01/11/2011	73 810,00	29 728,91	73 810,00	2 460,31		32 189,22	41 620,78
B11105							1,00		01/11/2011		
L	10,00	10 - 00		01/11/2011	122 060,42	122 060,42	122 060,42			122 060,42	0,00
B11106							1,00		01/11/2011		
L	10,00	10 - 00		01/11/2011	20 977,50	20 977,50	20 977,50			20 977,50	0,00
B11107							1,00		01/11/2011		
L	3,33	30 - 00		01/11/2011	2 925,00	1 170,13	2 925,00	97,50		1 275,63	1 649,37
B11108							1,00		01/11/2011		
L	3,33	30 - 00		01/11/2011	4 750,00	1 913,15	4 750,00	158,33		2 071,48	2 678,52
B11109							1,00		01/11/2011		
L	10,00	10 - 00		01/11/2011	2 048,00	2 048,00	2 048,00			2 048,00	0,00
B11110							1,00		01/11/2011		
L	3,33	30 - 00		01/11/2011	313 740,00	126 307,10	313 740,00	10 457,50		136 826,00	176913,00

3SUPERLIORA - SA SUPER LIORAN DEVELOPPEMENT

Edition des dotations

Du 01/12/2023 au 30/11/2024 — Exprimé en euros

Numéro / Mode	Taux	Durée	Reg. Sec. an-mois	Date amort.	Désignation / Valeur entrée	Amort. début	Qte rest. / Base	Fournisseur / Dot. fiscale	Date Acquis. / Dérogatoire	Amort. fin	VNC
Compte			**21510300**		**Neige culture gardes traversee**			**(Suite)**			
B11111							1,00		01/11/2011		
L	10,00	10	00	01/11/2011	123 127,07	123 127,07	133 127,07			123 127,07	0,00
B11112							1,00		01/11/2011		
L	10,00	10	00	01/11/2011	9 400,00	9 400,00	9 400,00			9 400,00	0,00
B11113							1,00		01/11/2011		
L	16,67	06	00	01/11/2011	1 668,50	1 668,50	1 668,50			1 668,50	0,00
B11114							1,00		01/11/2011		
L	10,00	10	00	01/11/2011	2 950,00	2 950,00	2 950,00			2 950,00	0,00
B11115							1,00		01/11/2011		
L	10,00	10	00	01/11/2011	1 072,00	1 072,00	1 072,00			1 072,00	0,00
B11116							1,00		01/11/2011		
L	10,00	10	00	01/11/2011	2 950,00	2 950,00	2 950,00			2 950,00	0,00
B11117							1,00		01/11/2011		
L	10,00	10	00	01/11/2011	2 800,00	2 800,00	2 800,00			2 800,00	0,00
B11118							1,00		01/11/2011		
L	10,00	10	00	01/11/2011	1 277,39	1 277,39	1 277,39			1 277,39	0,00
B11119							1,00		01/11/2011		
L	10,00	10	00	01/11/2011	2 014,89	2 014,89	2 014,89			2 014,89	0,00
B11120							1,00		01/11/2011		
L	10,00	10	00	01/11/2011	4 250,00	4 250,00	4 250,00			4 250,00	0,00
B11121							1,00		01/11/2011		
L	10,00	10	00	01/11/2011	4 250,00	4 250,00	4 250,00			4 250,00	0,00
B11122							1,00		01/11/2011		
L	10,00	10	00	01/11/2011	1 700,00	1 700,00	1 700,00			1 700,00	0,00
B11123							1,00		01/11/2011		
L	10,00	10	00	01/11/2011	1 700,00	1 700,00	1 700,00			1 700,00	0,00
B11124							1,00		01/11/2011		
L	10,00	10	00	01/11/2011	1 700,00	1 700,00	1 700,00			1 700,00	0,00
B11125							1,00		01/11/2011		
L	10,00	10	00	01/11/2011	1 700,00	1 700,00	1 700,00			1 700,00	0,00
B11126							1,00		01/11/2011		
L	10,00	10	00	01/11/2011	1 700,00	1 700,00	1 700,00			1 700,00	0,00
Sous-total					**1 081 015,02**	**781 019,61**	**1 081 015,02**	**FL 17 655,99**		**778 879,60**	**302 135,42**
Compte			**21510500**		**Neige de culture familiale**						
B41000							1,00		20/10/2014		
L	10,00	10	00	01/12/2014	273 850,00	246 465,00	273 850,00	27 385,00		273 850,00	0,00
B41105							1,00		21/11/2014		
L	10,00	10	00	01/12/2014	166 720,00	150 048,00	166 720,00	16 672,00		166 720,00	0,00
B41106							1,00		01/11/2014		
L	10,00	10	00	01/11/2014	32 887,30	29 617,92	32 887,30	3 069,40		32 887,30	0,00
Sous-total					**473 457,30**	**426 330,92**	**473 457,30**	**FL 47 126,40**		**473 457,30**	**0,00**
Compte			**21514000**		**Neige de culture travaux 2015**						
B30000							1,00		17/09/2013		
L	20,00	04	00	17/09/2013	4 200,00	4 200,00	4 200,00			4 200,00	0,00
B51001							1,00		05/10/2015		
L	14,29	07	00	05/10/2015	33 173,05	33 173,05	33 173,05			33 173,05	0,00

INNOLIANCE CAUGEC — 01/04/2025 - 16:45 — Page - 15

3SUPERLIORA - SA SUPER LIORAN DEVELOPPEMENT

Edition des dotations

Du 01/12/2023 au 30/11/2024 — Exprimé en euros

Numéro / Mode	Taux	Durée	Reg. / Sec.	an-mois	Date amort.	Désignation / Valeur entrée	Amort. début	Qte resl. / Base	Fournisseur / Dot. fiscale	Date Acquis. / Dérogatoire	Amort. fin	VNC
Compte			**21514000**			**Neige de culture travaux 2015**			**(Suite)**			
B51002								1,00		15/10/2015		
L	14,29	07	00		15/10/2015	50 025,86	50 025,86	50 025,86			50 025,86	0,00
B51003								1,00		27/10/2015		
L	14,29	07	00		27/10/2015	13 811,50	13 811,50	13 811,50			13 811,50	0,00
B51004								1,00		27/10/2015		
L	14,29	07	00		27/10/2015	4 650,00	4 650,00	4 650,00			4 650,00	0,00
B51008								1,00		27/10/2015		
L	14,29	07	00		27/10/2015	31 287,00	31 287,00	31 287,00			31 287,00	0,00
B51105								1,00		23/11/2015		
L	12,17	01	11		23/11/2015	9 883,00	9 883,00	9 883,00			9 883,00	0,00
B60200								1,00		12/02/2016		
L	14,29	07	00		12/02/2016	4 500,00	4 500,00	4 500,00			4 500,00	0,00
Sous-total						**151 530,41**	**151 530,41**	**151 530,41**	**0,00**		**151 530,41**	**0,00**
Compte			**21514100**			**Neige de culture travaux 2016**						
B60201								1,00		12/02/2016		
L	10,00	10	00		12/02/2016	2 266,00	1 586,20	2 266,00	226,60		1 812,80	453,20
B60905								1,00		30/09/2016		
L	10,00	10	00		30/09/2016	59 100,00	41 370,00	59 100,00	5 910,00		47 280,00	11 820,00
B60906								1,00		27/09/2016		
L	10,00	10	00		27/09/2016	20 774,60	14 911,12	20 774,00	2 077,40		16 988,52	3 785,48
B61006								1,00		26/10/2016		
L	10,00	10	00		26/10/2016	126 308,40	88 415,88	126 308,40	12 630,84		101 046,72	25 261,68
B61007								1,00		27/10/2016		
L	10,00	10	00		27/10/2016	23 929,90	16 976,93	23 929,90	2 392,99		19 369,92	4 559,98
B61115								1,00		18/11/2016		
L	10,00	10	00		01/12/2016	64 135,50	44 894,85	64 135,50	6 413,55		51 308,40	12 827,10
B61116								1,00		25/11/2016		
L	10,00	10	00		01/12/2016	14 000,00	9 800,00	14 000,00	1 400,00		11 200,00	2 800,00
B61117								1,00		18/11/2016		
L	10,00	10	00		01/12/2016	10 803,00	7 562,10	10 803,00	1 080,30		8 642,40	2 160,60
B61118								1,00		19/11/2016		
L	10,00	10	00		01/12/2016	15 947,40	11 163,18	15 947,40	1 594,74		12 757,92	3 189,48
B61119								1,00		30/11/2016		
L	10,00	10	00		01/12/2016	38 716,07	27 101,27	38 716,07	3 871,61		30 972,88	7 743,19
B61120								1,00		30/11/2016		
L	10,00	10	00		01/12/2016	30 000,00	21 000,00	30 000,00	3 000,00		24 000,00	6 000,00
B61212								1,00		14/12/2016		
L	10,00	10	00		14/12/2016	3 450,00	2 402,54	3 450,00	345,00		2 747,54	702,46
B61213								1,00		15/12/2016		
L	10,00	10	00		15/12/2016	603,00	419,76	603,00	60,30		480,06	122,94
B61214								1,00		15/12/2016		
L	10,00	10	00		15/12/2016	255,00	177,51	255,00	25,50		203,01	51,99
Sous-total						**410 286,37**	**287 781,34**	**410 286,37**	**FL 41 028,63**		**328 616,17**	**81 476,16**
Compte			**21514200**			**Neige de culture travaux 2017**						
B70906								1,00		01/09/2017		
L	10,00	10	00		01/12/2017	4 050,00	3 440,00	4 050,00	405,00		3 835,00	1 215,00

3SUPERLIORA - SA SUPER LIORAN DEVELOPPEMENT

Edition des dotations

Du 01/12/2023 au 30/11/2024 — Exprimé en euros

Numéro / Mode	Taux	Durée	Reg. / an-mois	Sec. / Date amort.	Désignation / Valeur entrée	Amort. début	Qte rest. / Base	Fournisseur / Dot. fiscale	Date Acquis. / Dérogatoire	Amort. fin	VNC
Compte				**21514200**	**Neige de culture travaux 2017**			**(Suite)**			
B70801					HUBERT BOUVIER MAURICE DEUXIME		1,00		31/08/2017		
L	10,00	10 - 00		01/12/2017	2 030,00	1 218,00	2 030,00	203,00		1 421,00	609,00
B70900					TECHNOALPIN SITUATION 1		1,00		26/09/2017		
L	10,00	10 - 00		01/12/2017	76 171,00	45 702,60	76 171,00	7 617,10		53 319,70	22 851,30
B71000					TECHNOALPIN SITUATION 2		1,00		25/10/2017		
L	10,00	10 - 00		01/12/2017	139 927,30	83 956,38	139 927,30	13 992,73		97 949,11	41 978,19
B71001					CATETELLI DEPLACEMENT BOOSTER		1,00		23/10/2017		
L	10,00	10 - 00		01/12/2017	33 456,00	20 073,60	33 456,00	3 345,60		23 419,20	10 036,80
B71002					HUBERT BOUVIER MAURICE DEUXIME		1,00		05/10/2017		
L	10,00	10 - 00		01/12/2017	1 740,00	1 044,00	1 740,00	174,00		1 218,00	522,00
B71003					CC ELECTRICITE TX NEIGE 2017		1,00		23/10/2017		
L	10,00	10 - 00		01/12/2017	22 540,74	13 524,42	22 540,74	2 254,07		15 778,49	6 762,25
B71004					BERTRAND MAURICE TX NEIGE 2017		1,00		23/10/2017		
L	10,00	10 - 00		01/12/2017	9 484,80	5 690,88	9 484,80	948,48		6 639,36	2 845,44
B71103					BERTRAND PAC 3189		1,00		23/11/2017		
L	10,00	10 - 00		23/11/2017	10 963,20	6 577,92	10 963,20	1 096,32		7 674,24	3 288,96
B71104					Canon le neige 2017		1,00		30/11/2017		
L	10,00	10 - 00		30/11/2017	1 536,00	921,60	1 536,00	153,60		1 075,20	460,80
B71105					CC ELECTRICITE NEIGE 2017		1,00		23/11/2017		
L	10,00	10 - 00		23/11/2017	3 511,06	2 106,66	3 511,06	351,11		2 457,77	1 053,29
B71106					HUBERT BOUVIER		1,00		30/11/2017		
L	10,00	10 - 00		30/11/2017	830,00	498,00	830,00	83,00		581,00	249,00
B71107					Turbomaxim le neige 2017		1,00		30/11/2017		
L	10,00	10 - 00		30/11/2017	11 709,41	7 025,64	11 709,41	1 170,94		8 196,58	3 512,83
B71108					TECHNOALPIN		1,00		22/11/2017		
L	10,00	10 - 00		22/11/2017	14 203,74	8 522,22	14 203,74	1 420,37		9 942,59	4 261,15
B71203					DEPLACEMENT BOOSTER		1,00		01/12/2017		
L	10,00	10 - 00		01/12/2017	5 664,56	3 398,76	5 664,56	566,46		3 965,22	1 699,34
B80200					TECHNOALPIN NEIGE 2017 4eP		1,00		26/02/2018		
L	10,00	10 - 00		26/02/2018	6 959,70	4 011,49	6 959,70	695,97		4 707,46	2 252,24
Sous-total					**364 777,51**	**209 792,17**	**364 777,51** FL	**34 477,79**		**241 179,92**	**123 597,59**
Compte				**21514300**	**Neige de culture travaux 2018**						
B80601					HUBERT BOUVIER NEIGE 2018 MEP		1,00		25/06/2018		
L	10,00	10 - 00		01/12/2018	1 750,00	875,00	1 750,00	175,00		1 050,00	700,00
B80900					TECHNOALPIN NEIGE 2018 SITU 1		1,00		25/09/2018		
L	10,00	10 - 00		01/12/2018	176 688,30	88 344,15	176 688,30	17 668,83		106 012,98	70 675,32
B80901					BERTRAND NEIGE 2018 SITU 1		1,00		26/09/2018		
L	10,00	10 - 00		01/12/2018	55 931,70	27 965,85	55 931,70	5 593,17		33 559,02	22 372,68
B81008					BERTRAND MAURICE ENTREPRISE		1,00		25/10/2018		
L	10,00	10 - 00		01/12/2018	8 342,00	4 171,00	8 342,00	834,20		5 005,20	3 336,80
B81009					TECHNOALPIN		1,00		26/10/2018		
L	10,00	10 - 00		01/12/2018	21 674,35	10 837,20	21 674,35	2 167,44		13 004,64	8 669,71
B81010					CC ELECTRICITE NEIGE 2018		1,00		25/10/2018		
L	10,00	10 - 00		01/12/2018	17 209,15	8 604,60	17 209,15	1 720,92		10 325,52	6 883,63
B81011					HUBERT BOUVIER NEIGE 2018+		1,00		53/10/2018		
L	10,00	10 - 00		01/12/2018	2 500,00	1 250,00	2 500,00	250,00		1 500,00	1 000,00

INNOLIANCE CAUGEC — 01/04/2025 - 16:45 — Page - 17

3SUPERLIORA - SA SUPER LIORAN DEVELOPPEMENT

Edition des dotations

Du 01/12/2023 au 30/11/2024 — Exprimé en euros

Numéro / Mode	Taux	Durée	Rg. Sec. an-mois	Date amort.	Désignation / Valeur entrée	Amort. début	Qte rest. / Base	Fournisseur / Dot. fiscale	Date Acquis. / Dérogatoire	Amort. fin	VNC
Compte			**21514300**		**Neige de culture travaux 2018**			**(Suite)**			
B01102							1,00		15/11/2018		
L	10,00	10 - 00		01/12/2018	4 132,50	2 066,25	4 132,50	413,25		2 479,50	1 653,00
B01103							1,00		29/11/2018		
L	10,00	10 - 00		01/12/2018	12 524,30	6 262,15	12 524,30	1 252,43		7 514,58	5 009,72
B01104							1,00		13/11/2018		
L	10,00	10 - 00		01/12/2018	2 037,00	1 018,50	2 037,00	203,70		1 222,20	814,80
B01105							1,00		15/11/2018		
L	10,00	10 - 00		01/12/2018	4 220,44	2 110,20	4 220,44	422,04		2 532,24	1 688,20
B01106							1,00		08/11/2018		
L	10,00	10 - 00		01/12/2018	159 618,40	79 809,20	159 618,40	15 961,84		95 771,04	63 847,36
B01107							1,00		03/11/2018		
L	10,00	10 - 00		01/12/2018	2 000,00	1 000,00	2 000,00	200,00		1 200,00	800,00
B01108							1,00		17/11/2018		
L	10,00	10 - 00		01/12/2018	2 557,16	1 276,60	2 557,16	255,72		1 534,32	1 022,84
Sous-total					**471 185,30**	**238 592,70**	**471 185,30** FL	**47 118,54**		**382 711,24**	**188 474,06**
Compte			**21514400**		**Neige de culture travaux 2019**						
B01102							1,00		30/11/2019		
L	10,00	10 - 00		01/12/2019	275 500,24	110 360,08	275 500,24	27 550,02		137 910,10	137575,14
B01103							1,00		30/11/2019		
L	10,00	10 - 00		01/12/2019	5 550,00	2 220,00	5 550,00	555,00		2 775,00	2 775,00
Sous-total					**281 500,24**	**112 600,08**	**281 500,24** FL	**28 150,02**		**140 750,10**	**140 750,14**
Compte			**21514500**		**Neige de culture temperature p**						
C01102							1,00		30/11/2020		
L	10,00	10 - 00		01/12/2020	413 070,00	123 921,00	413 070,00	41 307,00		165 228,00	247842,00
C01204							1,00		01/12/2020		
L	10,00	10 - 00		01/12/2020	10 092,36	3 024,72	10 092,36	1 009,24		4 032,96	6 059,40
C01205							1,00		05/01/2021		
L	10,00	10 - 00		05/01/2021	2 000,00	581,11	2 000,00	200,00		781,11	1 218,89
Sous-total					**425 162,36**	**127 526,83**	**425 162,36** FL	**42 516,24**		**170 042,07**	**255 120,29**
Compte			**21514600**		**Neige de culture travaux 2021**						
C01206							1,00		10/11/2021		
L	10,00	10 - 00		10/11/2021	17 791,29	3 030,37	17 791,29	1 778,14		5 408,51	12 372,88
Sous-total					**17 791,29**	**3 030,37**	**17 791,29** FL	**1 778,14**		**5 408,51**	**12 372,88**
Compte			**21514700**		**Neige de culture travaux 2022**						
C02000							1,00 TECHNOALPIN		01/02/2022		
L	10,00	10 - 00		01/02/2022	9 599,22	1 759,85	9 599,22	959,92		2 719,77	6 879,45
C20003							1,00 TECHNOALPIN		03/08/2022		
L	20,00	05 - 00		03/08/2022	21 000,00	9 276,67	21 000,00	4 200,00		13 476,67	10 523,33
C21000							1,00 BERTRAND		19/10/2022		
L	10,00	10 - 00		01/12/2022	234 540,00	23 454,00	234 540,00	23 454,00		46 908,00	187632,00
C21001							1,00 HUBERT BOUVIER		20/10/2022		
L	10,00	10 - 00		01/12/2022	2 480,00	248,00	2 480,00	248,00		496,00	1 984,00
C21100							1,00		30/11/2022		
L	10,00	10 - 00		01/12/2022	441 979,96	44 198,00	441 979,96	44 198,00		88 396,00	353583,96

INNOLIANCE CAUGEC — 01/04/2025 - 16:45 — Page - 18

3SUPERLIORA - SA SUPER LIORAN DEVELOPPEMENT

Edition des dotations

Du 01/12/2023 au 30/11/2024 — Exprimé en euros

Numéro / Mode	Taux	Durée	Reg. / an-mois	Sec. / Date amort.	Désignation / Valeur entrée	Amort. début	Qte / Base	Fournisseur / Dot. fiscale	Date Acquis. / Dérogatoire	Amort. fin	VNC
Compte				**21514700**	Neige de culture travaux 2022			(Suite)			
C31103					SOLDE SKITHQUE DOSUVRE		1,00	HUBERT BOUVIER	23/11/2022		
L	10,00	10 - 00		05/12/2022	870,00	87,00	870,00	87,00		174,00	696,00
C31104					SOLDE TX BENTRAND		1,00	BENTRAND	22/11/2022		
L	10,00	10 - 00		01/12/2022	4 000,00	400,00	4 000,00	400,00		800,00	3 200,00
C31106					HONG AMO		1,00		30/11/2022		
L	10,00	10 - 00		01/12/2022	4 750,00	475,00	4 750,00	475,00		950,00	3 800,00
Sous-total					719 219,18	76 888,82	719 219,18 FL	74 021,92		150 920,44	568 298,74
Compte				**21514800**	Neige de culture travaux 2023						
C30101					KB INGENIERIE		1,00		31/01/2023		
L	10,00	10 - 00		01/12/2023	740,00		740,00	74,00		74,00	666,00
C30800					ANEMENDE 2023		1,00	HUBERT BOUVIER	30/05/2023		
L	6,67	15 - 00		01/12/2023	1 750,00		1 750,00	116,67		116,67	1 633,33
C30903					TECHNOALPIN		1,00		11/09/2023		
L	10,00	10 - 00		01/12/2023	227 462,64		227 462,64	22 746,26		22 746,26	204 716,38
C30904					BENTRAND		1,00		22/09/2023		
L	10,00	10 - 00		01/12/2023	85 911,00		85 911,00	8 591,10		8 591,10	77 319,90
C30905					TECHNOALPIN		1,00		26/09/2023		
L	10,00	10 - 00		01/12/2023	94 135,10		94 135,10	9 413,51		9 413,51	84 721,59
C31000					TECHNOALPIN		1,00		30/10/2023		
L	10,00	10 - 00		01/12/2023	63 268,08		63 268,08	6 326,81		6 326,81	56 941,27
C31093					Bentrand neuvice SOLDE TRAVAUX		1,00	Bentrand neuvice solde	20/10/2023		
L	10,00	10 - 00		01/12/2023	112 448,00		112 448,00	11 244,80		11 244,80	101203,20
C31100					TECHNOALPIN		1,00		29/11/2023		
L	10,00	10 - 00		01/12/2023	3 600,00		3 600,00	360,00		360,00	3 240,00
C31103					Tarpin automne 2023		1,00	Bentrand neuvice	22/11/2023		
L	10,00	10 - 00		01/12/2023	6 008,00		6 008,00	600,80		600,80	5 407,20
C31104					TECHNOALPIN TX NEIGE 2023		1,00	TECHNOALPIN	29/11/2023		
L	10,00	10 - 00		01/12/2023	22 796,56		22 796,56	2 279,66		2 279,66	20 516,90
C40300					SOLDE MARCHE NEIGE 2023		1,00	TECHNOALPIN	26/03/2024 (Prix)		
L	10,00	10 - 00		26/03/2024	166 545,63		166 545,63	11 334,56		11 334,56	155214,07
C40601					VANNES		1,00	TECHNOALPIN	30/06/2024 (Prix)		
L	10,00	10 - 00		20/06/2024	6 528,60		6 528,60	653,16		653,16	5 875,44
Sous-total					791 196,61	0,00	791 196,61 FL	73 271,33		73 271,33	717 925,28
Compte				**21515000**	Tsd buron du baguet						
B41108					TS BURON DU BAGUET / 1991 Bâtiment		1,00		30/11/2014		
L	4,00	25 - 00		30/11/2014	2 134 869,27	768 125,48	2 134 869,27	85 394,77		853 520,23	1281349,04
B41109					TS BURON DU BAGUET / 1992 Bâtiment		1,00		30/11/2014		
L	6,67	15 - 00		30/11/2014	399 692,00	223 209,77	399 692,00	26 646,13		250 005,90	149686,10
B41110					TS BURON DU BAGUET / 1993 Micro		1,00		30/11/2014		
L	6,67	15 - 00		30/11/2014	399 692,00	223 209,77	399 692,00	26 646,13		250 005,90	149686,10
B41111					TS BURON DU BAGUET / 1994 Pivot		1,00		30/11/2014		
L	4,00	25 - 00		30/11/2014	399 692,00	143 809,06	399 692,00	15 987,68		159 796,76	239895,24
B41112					TS BURON DU BAGUET / 1995 Ligne		1,00		30/11/2014		
L	6,67	15 - 00		30/11/2014	33 190,00	19 547,56	33 190,00	2 212,67		30 760,23	12 429,77
B41113					TS BURON DU BAGUET / 1996 Arrivée		1,00		30/11/2014		
L	6,67	15 - 00		30/11/2014	411 064,00	229 714,82	411 064,00	27 404,27		257 119,09	153944,91

INNOLIANCE CAUGEC — 01/04/2025 - 16:45 — Page - 19

3SUPERLIORA - SA SUPER LIORAN DEVELOPPEMENT

Edition des dotations

Du 01/12/2023 au 30/11/2024 — Exprimé en euros

Numéro / Mode	Taux	Durée an-mois	Reg. / Date amort.	Sec.	Désignation / Valeur entrée	Amort. début	Qte rest. / Base	Fournisseur / Dot. fiscale	Date Acquis. / Dérogatoire	Amort. fin	VNC
Compte			**21515000**		**Tsd buron du baguet**			**(Suite)**			
B41114					TS BURON DU BAGUET / 007 Buron		1,00		30/11/2014		
L	4,00	25 - 00	30/11/2014		419 337,00	150 477,36	419 337,00	16 773,48		167 450,84	251886,16
B41115					TS BURON DU BAGUET / 008 Cabin		1,00		30/11/2014		
L	6,67	15 - 00	30/11/2018		137 800,00	77 006,75	137 800,00	9 186,67		86 193,42	51 606,58
B41116					TS BURON DU BAGUET / 009 Prince		1,00		30/11/2014		
L	4,00	25 - 00	30/11/2014		660 107,00	233 008,34	660 107,00	26 004,28		259 012,62	390194,38
B41117					TS BURON DU BAGUET / 010 Pylône		1,00		30/11/2014		
L	4,00	25 - 00	30/11/2014		941 114,00	339 612,58	941 114,00	37 644,56		376 257,15	564856,85
C00600					EUROME-SYSTEME DE SURVEILLANCE		1,00		26/06/2020		
L	10,00	10 - 00	26/06/2020		15 400,00	5 300,21	15 400,00	1 945,00		6 845,21	8 604,79
Sous-total					**6 942 007,27**	**2 412 621,71**	**6 942 007,27 FL**	**275 440,54**		**2 688 062,253**	**253 939,52**
Compte			**21516000**		**Tsf masseboeuf**						
B51204					TS MASSEBOEUF / 001 Boulaire		1,00		01/12/2015		
L	6,67	15 - 00	01/12/2015		1 336 654,42	606 147,61	1 336 654,42	89 110,28		787 257,90	549396,52
B51205					TS MASSEBOEUF / 002 Malaucène		1,00		01/12/2015		
L	4,00	25 - 00	01/12/2015		126 055,00	41 731,40	126 055,00	5 042,20		46 773,60	79 281,40
B51206					TS MASSEBOEUF / 003 Peyrole		1,00		01/12/2015		
L	4,00	25 - 00	01/12/2015		159 175,00	52 096,01	159 175,00	6 367,00		58 063,01	100111,99
B51207					TS MASSEBOEUF / 004 Ligne de v		1,00		01/12/2015		
L	6,67	15 - 00	01/12/2015		48 020,00	25 081,31	48 020,00	3 201,33		28 282,64	19 737,36
B51208					TS MASSEBOEUF / 005 Antraste		1,00		01/12/2015		
L	6,67	15 - 00	01/12/2015		23 569,00	12 310,34	23 569,00	1 571,27		13 881,61	9 687,39
B51209					TS MASSEBOEUF / 006 Balancier		1,00		01/12/2015		
L	6,67	15 - 00	01/12/2015		188 900,00	98 664,30	188 900,00	12 593,33		111 257,63	77 642,37
B51210					TS MASSEBOEUF / 007 Cabin		1,00		01/12/2015		
L	4,00	25 - 00	01/12/2015		31 050,00	10 275,32	31 050,00	1 242,00		11 521,32	19 528,68
B51211					TS MASSEBOEUF / 008 Vehicule a		1,00		01/12/2015		
L	6,67	15 - 00	01/12/2015		276 210,00	164 267,16	276 210,00	18 414,00		182 681,16	113528,84
B51212					TS MASSEBOEUF / 009 Pylônes		1,00		01/12/2015		
L	4,00	25 - 00	01/12/2015		189 240,00	62 649,24	189 240,00	7 569,60		70 218,84	119021,16
Sous-total					**2 378 873,42**	**1 148 826,80**	**2 378 873,42 FL**	**145 111,02**		**1 290 937,711**	**887 935,71**
Compte			**21519000**		**Ts de la combe**						
B71110					TELESIEGE DE LA COMBE / 001 Br		1,00		30/11/2017		
L	4,00	25 - 00	01/12/2017		1 945 037,64	466 809,06	1 945 037,64	77 801,51		544 610,57	1400427,07
B71111					TELESIEGE DE LA COMBE / 002 Re		1,00		30/11/2017		
L	6,67	15 - 00	01/12/2017		115 600,00	46 243,06	115 600,00	7 706,67		53 949,73	61 650,27
B71112					TELESIEGE DE LA COMBE / 003 Ma		1,00		30/11/2017		
L	6,67	15 - 00	01/12/2017		89 900,00	35 960,01	89 900,00	5 993,33		41 953,34	47 946,66
B71113					TELESIEGE DE LA COMBE / 004 Pu		1,00		30/11/2017		
L	4,00	25 - 00	01/12/2017		164 400,00	39 456,00	164 400,00	6 576,00		46 032,00	118368,00
B71114					TELESIEGE DE LA COMBE / 005 U		1,00		30/11/2017		
L	6,67	15 - 00	01/12/2017		91 760,00	36 704,01	91 760,00	6 117,33		42 821,34	48 938,66
B71115					TELESIEGE DE LA COMBE / 006 Av		1,00		30/11/2017		
L	6,67	15 - 00	01/12/2017		116 560,00	46 624,00	116 560,00	7 770,67		54 394,73	62 165,27
B71116					TELESIEGE DE LA COMBE / 007 Re		1,00		30/11/2017		
L	6,67	15 - 00	01/12/2017		213 070,00	85 228,00	213 070,00	14 204,67		99 432,76	113637,24

INNOLIANCE CAUGEC — 01/04/2025 - 16:45 — Page - 20

3SUPERLIORA - SA SUPER LIORAN DEVELOPPEMENT

Edition des dotations

Du 01/12/2023 au 30/11/2024 — Exprimé en euros

Numéro / Mode	Taux	Durée	Rg. Sec. / an-mois	Date amort.	Désignation / Valeur entrée	Amort. début	Cte rest. / Base	Fournisseur / Dot. fiscale	Date Acquis. / Dérogatoire	Amort. fin	VNC
Compte			**21519000**		**Ts de la combe**			**(Suite)**			
B71117					TELEVISION DE LA COMBE / 109 Ch		1,00		30/11/2017		
L	4,00	25 - 00		05/12/2017	78 260,00	18 787,20	78 260,00	3 131,20		21 918,40	56 341,60
B71118					TELEVISION DE LA COMBE / 109 Ch		1,00		30/11/2017		
L	6,67	15 - 00		01/12/2017	318 945,00	127 578,11	318 945,00	21 263,00		148 841,11	170 103,89
B71119					TELEVISION DE LA COMBE / 107 Py		1,00		30/11/2017		
L	4,00	25 - 00		05/12/2017	282 150,00	67 716,00	282 150,00	11 286,00		79 002,00	203 148,00
B80300					HALEZE TOY COMBE		1,00		08/03/2018		
L	4,00	25 - 00		05/03/2018	5 940,00	1 391,58	5 940,00	237,60		1 589,18	4 350,82
B91007					VERNIER FRANCE		1,00		25/10/2018		
L	4,00	25 - 00		25/10/2018	2 600,00	520,40	2 600,00	104,00		624,40	1 975,60
Sous-total					3 424 242,84	972 994,58	3 424 242,84 FL	163 191,80		1 135 186,862	289 056,08
Compte			**21519200**		**Tyrolienne**						
C30200					AMO TYROLIENNE		1,00 BRAVIER		27/02/2023		
L	8,33	12 - 00		30/06/2023	3 000,00	87,39	2 500,00	208,33		295,71	2 204,29
C30400					TYROLIENNE ST 1		1,00 AEROPUR		30/04/2023		
L	8,33	12 - 00		30/06/2023	137 941,59	4 821,57	137 941,59	11 495,13		16 316,70	121 624,89
C30602					CHALET TYROLIENNE		1,00 MR BRIGOLAGE		22/05/2023		
L	8,67	15 - 00		30/06/2023	3 999,17	111,83	3 999,17	266,61		378,44	3 620,73
C30600					TYROLIENNE ST 2		1,00 AEROPUR		01/06/2023		
L	8,33	12 - 00		30/06/2023	383 847,51	13 416,89	383 847,51	31 987,29		45 404,18	338 443,33
C30601					TYROLIENNE DEO		1,00 AEROPUR		20/06/2023		
L	8,33	12 - 00		30/06/2023	276 217,07	9 654,61	276 217,07	23 018,09		32 672,90	243 544,17
C30602					AMO TYROLIENNE		1,00 H BOUVIER		30/06/2023		
L	8,33	12 - 00		30/06/2023	3 100,00	108,36	3 100,00	258,33		366,69	2 733,31
C30603					TYROLIENNE AMO ENCOURS 2023		1,00		30/06/2023		
L	8,33	12 - 00		30/06/2023	84 652,00	2 958,60	84 652,00	7 054,33		10 013,23	74 638,77
C30700					BERTRAND MURDER		1,00		29/07/2023		
L	8,33	12 - 00		29/07/2023	4 802,00	135,61	4 802,00	400,17		535,78	4 266,22
C30701					AEROPUR DEO		1,00		19/07/2023		
L	8,33	12 - 00		19/07/2023	134 095,84	4 097,37	134 095,84	11 174,65		15 272,02	118823,82
C31001					TX SUPPLEMENTAIRE TYROLIENNE		1,00		03/10/2023		
L	8,33	12 - 00		01/12/2023	40 000,00		40 000,00	3 333,33		3 333,33	36 666,67
C31102					AMO HUBERT BOUVIER		1,00		28/11/2023		
L	8,33	12 - 00		01/12/2023	1 400,00		1 400,00	116,67		116,67	1 283,33
Sous-total					1 672 555,18	35 393,72	1 672 555,18 FL	89 212,90		124 738,89	947 599,93
Compte			**21540000**		**Materiel telesiege**						
B80904					BOXER MILLON REMBARTER 7		1,00		30/09/2015		
L	20,00	05 - 00		30/09/2015	17 670,00	17 670,00	17 670,00			17 670,00	0,00
B80702					TELECOMMANDE INTERNEE		1,00		23/07/2018		
L	20,00	05 - 00		23/07/2018	18 010,00	18 010,00	18 010,00			18 010,00	0,00
B90509					PARTECHO PORTES VELO		1,00		25/05/2019		
L	20,00	05 - 00		25/05/2019	4 440,00	4 010,80	4 440,00	429,20		4 440,00	0,00
B90501					TEC CABLES TX PUY BOCHER		1,00		20/05/2019		
L	10,00	10 - 00		20/05/2019	6 200,00	2 808,94	6 200,00	620,00		3 428,94	2 771,06
B91304					TRAUN CAMERA		1,00		24/12/2019		
L	20,00	05 - 00		24/12/2019	4 188,00	3 295,89	4 188,00	837,60		4 134,49	53,51

INNOLIANCE CAUGEC — 01/04/2025 - 16:45 — Page - 21

3SUPERLIORA - SA SUPER LIORAN DEVELOPPEMENT

Edition des dotations

Du 01/12/2023 au 30/11/2024 — Exprimé en euros

Numéro / Mode	Taux	Durée	Reg. an-mois	Sec.	Date amort.	Désignation / Valeur entrée	Amort. début	Qte rest. / Base	Fournisseur / Dot. fiscale	Date Acquis. / Dérogatoire	Amort. fin	VNC
Compte			**21540000**			**Materiel telesiege**			**(Suite)**			
C00308						TRUVERE EUGEN-LOUIS B		1,00		17/03/2020		
L	33,33	03	00		17/03/2020	1 441,00	1 441,00	1 441,00			1 441,00	0,00
C30490						KYST SURVEILLANCE TS		1,00 KUSCHR		06/04/2022		
L	14,29	07	00		04/04/2022	16 600,00	4 609,70	16 600,00	2 414,20		6 417,90	10 182,01
Sous-total						58 849,00	51 241,33	58 849,00 FL	4 201,99		55 542,42	13 306,58
Compte			**21810000**			**Agencements**						
B00108						Rep modules neige park		1,00		20/01/2010		
L	33,33	03	00		20/01/2010	7 986,00	7 986,00	7 986,00			7 986,00	0,00
B01009						Rep modules neige park		1,00		23/10/2010		
L	33,33	03	00		30/11/2010	2 345,00	2 345,00	2 345,00			2 345,00	0,00
B21208						Cablage informatique des telea		1,00		21/12/2012		
L	20,00	05	00		21/12/2012	7 942,51	7 942,51	7 942,51			7 942,51	0,00
B30801						Amenagement pists VTT		1,00		28/08/2013		
L	10,00	10	00		28/08/2013	5 460,00	5 460,00	5 460,00			5 460,00	0,00
B31002						Plate forme du Pas		1,00		30/10/2013		
L	10,00	10	00		30/10/2013	750,00	750,00	750,00			750,00	0,00
B40200						ENGINGE/FT PAS SUPER		1,00		21/02/2014		
L	20,00	05	00		21/02/2014	1 820,00	1 820,00	1 820,00			1 820,00	0,00
B50905						REFISE RESEAU NEIGE-TOURN		1,00		08/09/2015		
L	10,00	10	00		08/09/2015	29 500,00	23 457,08	26 500,00	2 850,00		26 307,08	2 192,92
B60701						ECLAIRAGE FRAYSE DES SAISIES		1,00		04/07/2016		
L	10,00	10	00		04/07/2016	10 523,92	5 691,68	10 523,92	1 052,39		6 744,07	3 779,85
B61190						CC ELECTRICITE ECLAIRAGE FRAISE		1,00		30/11/2016		
L	10,00	10	00		30/11/2016	936,85	466,71	936,85	93,69		560,40	376,25
B61101						INP BERTRAND		1,00		30/11/2016		
L	10,00	10	00		30/11/2016	2 722,50	1 362,01	2 722,50	272,25		1 634,26	1 088,24
B90700						ACC PLAN INCLINE		1,00		17/07/2019		
L	10,00	10	00		17/07/2019	183 186,34	80 093,12	183 186,34	18 318,63		98 411,75	84 774,59
B91100						PLAN INCLINE ETUDE/MAITRISE D		1,00		04/11/2019		
L	10,00	10	00		04/11/2019	21 010,85	8 561,94	21 010,85	2 101,09		10 663,03	10 347,82
C21003						PORTE SECTIONNELLE		1,00 DIONNET		31/10/2022		
L	20,00	05	00		31/10/2022	2 778,02	603,44	2 778,02	555,60		1 159,04	1 618,98
C21107						ELECTRICITE LA SAPINIERE		1,00 CC ELECTRICITE		26/11/2022		
L	10,00	10	00		26/11/2022	5 368,72	541,44	5 368,72	536,87		1 078,31	4 291,31
C21108						MAGONNERIE		1,00 TICHIT		04/11/2022		
L	10,00	10	00		04/11/2022	3 990,00	428,93	3 990,00	399,00		827,93	3 162,07
C31101						TX ELECTRICIEN		1,00		30/11/2023		
L	14,29	07	00		30/11/2023	3 330,96	1,32	3 330,96	475,85		477,17	2 853,79
C48100						DALLES		1,00 TPP		31/01/2024 (Inv.)		
L	10,00	10	00		31/01/2024	10 493,00		10 493,00	877,33		877,33	9 615,67
C48200						MENUISERIES SAPINIERE		1,00 AU CONSTRUCTION		12/02/2024 (Inv.)		
L	10,00	10	00		12/02/2024	4 115,00		4 115,00	300,34		300,34	3 814,66
Sous-total						303 262,47	147 514,16	303 262,47 FL	27 893,34		175 377,52	127 885,18
Compte			**21811000**			**Agencements tapis**						
B30301						Amenagement Fort Neige		1,00		31/05/2013		
L	10,00	10	00		01/12/2013	3 500,00	3 500,00	3 500,00			3 500,00	0,00

INNOLIANCE CAUGEC — 01/04/2025 - 16:45 — Page - 22

3SUPERLIORA - SA SUPER LIORAN DEVELOPPEMENT

Edition des dotations

Du 01/12/2023 au 30/11/2024 — Exprimé en euros

Numéro / Mode	Taux	Durée	Reg. / en-mois	Sec.	Date amort.	Désignation / Valeur entrée	Amort. début	Cte rest. / Base	Fournisseur / Dot. fiscale	Date Acquis. / Dérogatoire	Amort. fin	VNC
Compte				**21811000**		**Agencements tapis**			**(Suite)**			
B30603						Pose tapis et galets		1,00		20/08/2013		
L	10,00	10	00		20/08/2013	105 000,00	105 000,00	105 000,00			105 000,00	0,00
B30604						Tassement Tapis		1,00		30/09/2013		
L	10,00	10	00		01/12/2013	1 000,00	1 000,00	1 000,00			1 000,00	0,00
B30605						TRADEMENDIEME TAPIS		1,00		30/09/2013		
L	10,00	10	00		01/12/2013	2 625,00	2 625,00	2 625,00			2 625,00	0,00
B30901						Aménagement tapis		1,00		30/09/2013		
L	10,00	10	00		30/08/2013	750,00	750,00	750,00			750,00	0,00
B30902						Aménagement tapis		1,00		30/09/2013		
L	10,00	10	00		01/12/2013	1 250,00	1 250,00	1 250,00			1 250,00	0,00
B31004						Impression Tapis		1,00		01/10/2013		
L	10,00	10	00		01/10/2013	882,87	882,87	882,87			882,87	0,00
B31005						Finition Tapis		1,00		31/10/2013		
L	10,00	10	00		01/12/2013	22 116,00	22 116,00	22 116,00			22 116,00	0,00
B31006						Aménagement Pont Nirjac		1,00		30/10/2013		
L	10,00	10	00		01/12/2013	1 250,00	1 250,00	1 250,00			1 250,00	0,00
B31104						Pose tapis et galets		1,00		19/11/2013		
L	10,00	10	00		19/11/2013	105 000,00	105 000,00	105 000,00			105 000,00	0,00
B31105						Tapis Moulin Neve Douce		1,00		30/11/2013		
L	10,00	10	00		30/11/2013	750,00	750,00	750,00			750,00	0,00
B31106						Tapis Débutant Mette secure		1,00		30/11/2013		
L	10,00	10	00		30/11/2013	750,00	750,00	750,00			750,00	0,00
B31107						BERTRAND MAURICE ENTREPR		1,00		28/11/2013		
L	10,00	10	00		01/12/2013	24 916,00	24 916,00	24 916,00			24 916,00	0,00
B31108						Tassement		1,00		30/11/2013		
L	10,00	10	00		01/12/2013	8 877,00	8 877,00	8 877,00			8 877,00	0,00
B31109						Cap entre le Tapis (Fixe)		1,00		30/11/2013		
L	10,00	10	00		01/12/2013	140 000,00	140 000,00	140 000,00			140 000,00	0,00
B31203						TAMAURE OEUVRE TAPIS		1,00		31/12/2013		
L	10,00	10	00		31/12/2013	1 500,00	1 487,50	1 500,00	12,08		1 500,00	0,00
B40600						Aménagement de notre "Tapis"		1,00		21/09/2014		
L	10,00	10	00		21/06/2014	5 605,00	2 642,00	5 605,00	560,50		3 302,50	2 302,50
Sous-total						426 671,87	422 896,79	426 671,87 FL	572,58		423 599,37	3 302,50
Compte				**21812000**		**Agencements office du tourisme**						
B31007						Moquette Office Tourisme		1,00		14/10/2013		
L	20,00	05	00		14/10/2013	18 624,86	18 624,86	18 624,86			18 624,86	0,00
B40601						Banque accueil OT		1,00		30/09/2014		
L	20,00	05	00		30/09/2014	2 992,26	2 992,26	2 992,26			2 992,26	0,00
B50603						RESINTEG SINTEN INTERNET		1,00		05/06/2015		
L	20,00	05	00		05/06/2015	938,74	938,74	938,74			938,74	0,00
B90600						C DIGIGANT CLIMATISATION		1,00		28/09/2019		
L	20,00	05	00		28/09/2019	596,49	527,90	596,49	68,59		596,49	0,00
C20301						PORTE+VOLET OT		1,00		16/03/2022		
L	10,00	10	00		16/03/2022	4 780,00	816,58	4 780,00	478,00		1 294,58	3 485,42
Sous-total						27 932,35	23 900,34	27 932,35 FL	546,59		24 446,83	3 485,42
Compte				**21812100**		**Agencements annexe office tour**						

3SUPERLIORA - SA SUPER LIORAN DEVELOPPEMENT

Edition des dotations

Du 01/12/2023 au 30/11/2024 — Exprimé en euros

Numéro / Mode	Taux	Reg. Durée	Sec. an-mois	Date amort.	Désignation / Valeur entrée	Amort. début	Qte rest. / Base	Fournisseur / Dot. fiscale	Date Acquis. / Dérogatoire	Amort. fin	VNC
B60401					Laverie Mulsana		1,00		28/04/2016		
L	10,00	10	00	28/04/2016	3 232,00	2 453,83	3 232,00	323,20		3 776,83	455,17
B60904					Installation électrique du local		1,00		24/09/2016		
L	10,00	10	00	24/09/2016	12 000,00	8 623,33	12 000,00	1 200,00		9 823,33	2 176,67
B61003					Entrée Gold sport - EIN		1,00		26/10/2016		
L	10,00	10	00	26/10/2016	5 164,23	3 652,28	5 164,23	516,42		4 168,70	995,53
B61004					Tableau local annexe CF - Grayk		1,00		05/10/2016		
L	10,00	10	00	05/10/2016	5 407,30	3 849,22	5 407,30	540,73		4 409,95	997,35
B61005					cc electricite - chalins		1,00		05/10/2016		
L	10,00	10	00	05/10/2016	10 711,93	7 604,95	10 711,93	1 071,19		8 736,15	1 975,78
B61111					PORTE COULISSANTE ANNEXE CF		1,00		24/11/2016		
L	14,29	07	00	24/11/2016	5 092,62	5 092,62	5 092,62			5 092,62	0,00
B61112					CC ELECTRICITE CHALINOS ANNEXE		1,00		28/11/2016		
L	10,00	10	00	28/11/2016	814,40	570,76	814,40	81,44		652,20	162,20
B61113					Menuiseries annexe CF		1,00		30/11/2016		
L	10,00	10	00	01/12/2016	20 580,30	14 406,21	20 580,30	2 058,03		16 464,24	4 116,06
B61114					plomberie annexe cf		1,00		30/11/2016		
L	10,00	10	00	01/12/2016	1 733,83	1 213,68	1 733,83	173,38		1 387,04	346,79
B61210					SIGNALITIQUE CF		1,00		13/12/2016		
L	20,00	05	00	13/12/2016	2 758,85	2 758,85	2 758,85			2 758,85	0,00
B61211					LAVIGNE RR BATIMENT 01 BUREAU		1,00		14/12/2016		
L	20,00	05	00	14/12/2016	3 891,12	3 891,12	3 891,12			3 891,12	0,00
Sous-total					71 286,68	54 206,44	71 286,68 FL	9 964,59		63 171,03	11 215,65
Compte		**21813000**			**Agencements patinoire**						
B50509					ECLAIRAGE PATINOIRE		1,00		26/05/2015		
L	10,00	10	00	26/05/2015	18 021,40	15 343,22	18 021,40	1 802,14		17 145,36	876,04
B50609					Fourniture - ECLAIRAGE PATI		1,00		30/06/2015		
L	10,00	10	00	30/06/2015	5 199,95	4 378,11	5 199,95	520,00		4 898,11	301,84
B51108					BOD INF CLTO cabas patin		1,00		19/11/2015		
L	33,33	03	00	19/11/2015	1 750,00	1 750,00	1 750,00			1 750,00	0,00
B51201					Cablage informatique - Patine		1,00		16/12/2015		
L	10,00	10	00	16/12/2015	7 179,52	5 713,65	7 179,52	717,95		6 431,60	747,92
B61207					ALARME INCENDIE PATINOIRE		1,00		09/12/2016		
L	20,00	05	00	09/12/2016	1 995,28	1 995,28	1 995,28			1 995,28	0,00
B61208					CC ELECTRICITE ALARME INC		1,00		09/12/2016		
L	20,00	05	00	09/12/2016	3 474,14	3 474,14	3 474,14			3 474,14	0,00
B61209					EQUIP FROIDMAT DE CUISINE PATI		1,00		23/12/2016		
L	20,00	05	00	23/12/2016	2 180,00	2 180,00	2 180,00			2 180,00	0,00
B91101					CC ELECTRICITE CHAUFFAGE PATIN		1,00		08/11/2019		
L	10,00	10	00	08/11/2019	15 186,09	6 171,46	15 186,09	1 518,61		7 690,07	7 495,02
Sous-total					54 986,38	41 005,90	54 986,38 FL	4 558,70		45 564,60	9 421,78
Compte		**21814000**			**Agencements et amenagements ba**						
B50200					Travaux dans garage prise cours		1,00		10/02/2015		
L	20,00	05	00	10/02/2015	2 254,00	2 254,00	2 254,00			2 254,00	0,00
B50501					BARDAGE USINE A NOISE		1,00		31/05/2015		
L	20,00	05	00	31/05/2015	4 931,24	4 931,24	4 931,24			4 931,24	0,00

INNOLIANCE CAUGEC — 01/04/2025 - 16:45 — Page - 24

3SUPERLIORA - SA SUPER LIORAN DEVELOPPEMENT

Edition des dotations

Du 01/12/2023 au 30/11/2024 — Exprimé en euros

Numéro / Mode	Taux	Durée	Reg. / an-mois	Sec. / Date amort.	Désignation / Valeur entrée	Amort. début	Qte rest. / Base	Fournisseur / Dot. fiscale	Date Acquis. / Dérogatoire	Amort. fin	VNC
Compte				**21814000**	**Agencements et aménagements ba**			**(Suite)**			
B50607					ECLAIRAGE GARAGE CHENUIE		1,00		17/06/2015		
L	20,00	05 - 00		17/06/2015	2 976,80	2 976,80	2 976,80			2 976,80	0,00
B50608					PYRAMIDUGRIE STUDIO		1,00		15/06/2015		
L	20,00	05 - 00		15/06/2015	555,00	555,00	555,00			555,00	0,00
B50609					CHAUFFAGE MB CHENALETTE		1,00		17/06/2015		
L	20,00	05 - 00		17/06/2015	2 799,23	2 799,23	2 799,23			2 799,23	0,00
B50703					ENFAGES PYRAMIDUGRIE STU		1,00		23/07/2015		
L	20,00	05 - 00		23/07/2015	1 663,42	1 663,42	1 663,42			1 663,42	0,00
B50704					STUDIO POUTRE BETON		1,00		23/07/2015		
L	20,00	05 - 00		23/07/2015	2 500,00	2 500,00	2 500,00			2 500,00	0,00
B50706					PORTES FENETRE STUDIO		1,00		16/07/2015		
L	20,00	05 - 00		16/07/2015	2 471,00	2 471,00	2 471,00			2 471,00	0,00
B50605					VR ELEC LOCAL CHAON NEUF		1,00		23/06/2015		
L	20,00	05 - 00		23/06/2015	2 256,66	2 256,66	2 256,66			2 256,66	0,00
B51109					DANEL BAIE-PORTES PORTE		1,00		13/11/2015		
L	20,00	05 - 00		13/11/2015	5 360,00	5 360,00	5 360,00			5 360,00	0,00
B51202					Pose Fenêtre		1,00		08/12/2015		
L	10,00	10 - 00		08/12/2015	3 329,07	2 655,80	3 329,07	332,91		2 988,71	338,36
B61109					VERRET PORTE COULISSANTE		1,00		24/11/2016		
L	20,00	05 - 00		24/11/2016	3 868,13	3 868,13	3 868,13			3 868,13	0,00
B61110					BRIANT APPARTE RDZ DE CH		1,00		24/11/2016		
L	20,00	05 - 00		24/11/2016	2 141,60	2 141,60	2 141,60			2 141,60	0,00
B71102					PORTE PIETONNE ENTREE PRINCIPE		1,00		29/11/2017		
L	10,00	10 - 00		29/11/2017	3 996,25	2 400,00	3 996,25	399,63		2 799,63	1 196,62
B90901					LAUMOND MENUISERIE HALL TPH		1,00		09/09/2019		
L	10,00	10 - 00		09/09/2019	7 871,69	3 327,06	7 871,69	787,17		4 115,15	3 756,54
C30906					REXEL Alarme FIBRE		1,00 REXEL		30/09/2022		
L	10,00	10 - 00		30/06/2022	13 308,72	1 888,10	13 308,72	1 330,87		3 219,97	10 088,75
C30702					PORTE VERRET		1,00		06/07/2023		
L	20,00	05 - 00		06/07/2023	4 798,32	366,65	4 798,32	809,66		1 346,19	3 452,13
C30906					VERRET PORTE SECTIONNELLE		1,00		27/09/2023		
L	14,29	07 - 00		27/09/2023	6 750,00	222,22	6 750,00	1 250,00		1 472,22	5 277,78
C31002					TICKET PORTE		1,00		11/10/2023		
L	14,29	07 - 00		11/10/2023	7 850,00	155,75	7 850,00	1 121,43		1 277,18	6 572,82
C31004					CHAUFFAGE		1,00 CAILLOU		31/10/2023		
L	20,00	05 - 00		31/10/2023	2 592,10	44,64	2 592,10	518,42		563,06	2 029,04
Sous-total					86 274,23	44 561,10	86 274,23 FL	6 799,09		51 561,19	34 713,04
Compte				**21820000**	**Materiels de transport**						
A01011					Moto neige Yamaha		1,00		30/10/2009		
D	45,00	05 - 00		01/10/2008	15 785,94	15 785,94	15 785,94			15 785,94	0,00
A01203					Motoneige Yamaha Viking		1,00		01/12/2009		
L	20,00	05 - 00		27/11/2010	16 540,00	16 540,00	16 540,00			16 540,00	0,00
B00809					Transporteur GATOR 4x4		1,00		18/09/2010		
L	20,00	05 - 00		18/09/2010	13 113,00	13 113,00	13 113,00			13 113,00	0,00
B10505					Reg Lexus Gator 4X4		1,00		13/05/2011		
L	20,00	05 - 00		13/05/2011	14 717,46	14 717,46	14 717,46			14 717,46	0,00

3SUPERLIORA - SA SUPER LIORAN DEVELOPPEMENT

Edition des dotations

Du 01/12/2023 au 30/11/2024 — Exprimé en euros

Numéro / Mode	Taux	Durée	Reg. Sec. an-mois	Date amort.	Désignation / Valeur entrée	Amort. début	Qte rest. / Base	Fournisseur / Dot. fiscale	Date Acquis. / Dérogatoire	Amort. fin	VNC
Compte			**21820000**		**Materiels de transport**			**(Suite)**			
B20601							1,00		08/06/2012		
L	20,00	05 - 00		08/06/2012	20 059,08	20 059,08	20 059,08			20 059,08	0,00
B21202							1,00		13/12/2012		
L	20,00	05 - 00		13/12/2012	14 414,00	14 414,00	14 414,00			14 414,00	0,00
B40900							1,00		08/09/2014		
L	50,00	02 - 00		08/09/2014	122,31	122,31	122,31			122,31	0,00
B71202							1,00		15/12/2017		
L	33,33	03 - 00		15/12/2017	139,80	139,80	139,80			139,80	0,00
B80600							1,00		26/06/2018		
L	20,00	05 - 00		26/06/2018	1 290,10	1 290,10	1 290,10			1 290,10	0,00
B90301							1,00		31/03/2019		
L	33,33	03 - 00		31/03/2019	217,93	217,93	217,93			217,93	0,00
B91001							1,00		11/10/2019		
L	33,33	03 - 00		11/10/2019	164,00	164,00	164,00			164,00	0,00
C01210							1,00		16/01/2021		
L	33,33	03 - 00		16/01/2021	233,39	194,78	233,39	45,61		233,39	
C30501							1,00		09/05/2023		
L	20,00	05 - 00		09/05/2023	4 569,40	512,70	4 569,40	913,88		1 426,57	3 142,73
C30604							1,00		22/06/2023		
L	20,00	05 - 00		22/06/2023	7 710,76	681,91	7 710,76	1 543,65		2 225,56	5 485,20
C40406							1,00		23/04/2024 (Prix)		
L	50,00	02 - 00		23/04/2024	1 013,31		1 013,31	306,81		306,81	706,50
C41102							1,00		22/11/2024 (Prix)		
L	20,00	05 - 00		22/11/2024	11 700,00		11 700,00	58,50		58,50	11 641,50
Sous-total					**121 759,48**	**97 843,10**	**121 759,48**	**FL 2 671,75**		**106 814,60**	**20 944,63**
Compte			**21821000**		**Agencements telephonique**						
B51110							1,00		24/11/2015		
L	14,29	07 - 00		24/11/2015	6 162,50	6 162,50	6 162,50			6 162,50	0,00
B51111							1,00		24/11/2015		
L	14,29	07 - 00		24/11/2015	2 769,00	2 769,00	2 769,00			2 769,00	0,00
Sous-total					**8 931,50**	**8 931,50**	**8 931,50**	**0,00**		**8 931,50**	**0,00**
Compte			**21830000**		**Materiels de bureau**						
B01103							1,00		30/11/2010		
L	33,33	03 - 00		30/11/2010	3 750,16	3 750,16	3 750,16			3 750,16	0,00
B10606							1,00		16/06/2011		
L	33,33	03 - 00		16/06/2011	789,00	789,00	789,00			789,00	0,00
B11009							1,00		03/10/2011		
L	33,33	03 - 00		03/10/2011	645,00	645,00	645,00			645,00	0,00
B20704							1,00		26/07/2012		
L	25,00	04 - 00		26/07/2012	3 415,00	3 415,00	3 415,00			3 415,00	0,00
B20902							1,00		17/09/2012		
L	25,00	04 - 00		17/09/2012	2 085,00	2 085,00	2 085,00			2 085,00	0,00
B30301							1,00		25/03/2013		
L	25,00	04 - 00		25/03/2013	1 296,41	1 296,41	1 296,41			1 296,41	0,00
B30602							1,00		05/06/2013		
L	33,33	03 - 00		05/06/2013	759,00	759,00	759,00			759,00	0,00

INNOLIANCE CAUGEC — 01/04/2025 - 16:45 — Page - 26

3SUPERLIORA - SA SUPER LIORAN DEVELOPPEMENT

Edition des dotations

Du 01/12/2023 au 30/11/2024 — Exprimé en euros

Numéro / Mode	Taux	Durée	Reg. an-mois	Sec.	Date amort.	Désignation / Valeur entrée	Amort. début	Cte resi. / Base	Fournisseur / Dot. fiscale	Date Acquis. / Dérogatoire	Amort. fin	VNC
Compte					**21830000**	**Materiels de bureau**			**(Suite)**			
B31003								1,00		07/10/2013		
L	20,00	05	00		02/10/2013	1 910,70	1 910,70	1 910,70			1 910,70	0,00
B31103								1,00		30/11/2013		
L	33,33	03	00		30/11/2013	2 103,00	2 103,00	2 103,00			2 103,00	0,00
B31202								1,00		27/12/2013		
L	33,33	03	00		27/12/2013	2 035,37	2 035,37	2 035,37			2 035,37	0,00
B40101								1,00		17/01/2014		
L	33,33	03	00		17/01/2014	1 345,00	1 345,00	1 345,00			1 345,00	0,00
B41102								1,00		26/11/2014		
L	33,33	03	00		26/11/2014	1 635,00	1 635,00	1 635,00			1 635,00	0,00
B50901								1,00		02/09/2015		
L	33,33	03	00		02/09/2015	3 983,00	3 983,00	3 983,00			3 983,00	0,00
B50902								1,00		30/09/2015		
L	20,00	05	00		30/09/2015	4 088,47	4 088,47	4 088,47			4 088,47	0,00
B51106								1,00		05/11/2015		
L	33,33	03	00		05/11/2015	2 560,18	2 560,18	2 560,18			2 560,18	0,00
B61206								1,00		31/12/2016		
L	25,00	04	00		31/12/2016	508,00	508,00	508,00			508,00	0,00
B80401								1,00		05/04/2018		
L	33,33	03	00		05/04/2018	495,71	495,71	495,71			495,71	0,00
B81004								1,00		08/10/2018		
L	33,33	03	00		08/10/2018	1 465,74	1 465,74	1 465,74			1 465,74	0,00
B81005								1,00		31/10/2018		
L	20,00	05	00		31/10/2018	12 217,50	12 217,50	12 217,50			12 217,50	0,00
B81006								1,00		15/10/2018		
L	33,33	03	00		15/10/2018	1 196,00	1 196,00	1 196,00			1 196,00	0,00
B90102								1,00		17/01/2019		
L	20,00	05	00		17/01/2019	911,00	897,72	911,00	23,28		911,00	0,00
B91203								1,00		31/12/2019		
L	33,33	03	00		31/12/2019	1 494,00	1 494,00	1 494,00			1 494,00	0,00
C01101								1,00		05/11/2020		
L	33,33	03	00		05/11/2020	1 097,24	1 097,24	1 097,24			1 097,24	0,00
C11208								1,00 ARCOM		02/12/2021		
L	20,00	05	00		02/12/2021	11 950,00	4 773,36	11 950,00	2 390,00		7 163,36	4 786,64
C21202								1,00 UILC PRO		14/12/2022		
L	33,33	03	00		14/12/2022	1 730,23	505,91	1 730,23	576,74		1 152,65	577,58
C21204								1,00 ADC		05/12/2022		
L	20,00	05	00		05/12/2022	2 451,39	454,83	2 451,39	490,28		945,11	1 506,28
C30401								1,00 UILC PRO		11/04/2023		
L	33,33	03	00		11/04/2023	1 098,61	233,96	1 098,61	366,20		600,16	498,45
Sous-total						69 068,71	67 993,28	69 068,71 FL	3 846,69		61 726,16	7 342,55
Compte					**21831000**	**Materels de bureau ot**						
B30201								1,00		20/02/2013		
L	33,33	03	00		20/02/2013	1 653,73	1 653,73	1 653,73			1 653,73	0,00
B31110								1,00		21/11/2013		
L	20,00	05	00		21/11/2013	9 783,85	9 783,85	9 783,85			9 783,85	0,00

3SUPERLIORA - SA SUPER LIORAN DEVELOPPEMENT

Edition des dotations

Du 01/12/2023 au 30/11/2024 — Exprimé en euros

Numéro / Mode	Taux	Durée	Reg. / en-mois	Sec. / Date amort.	Désignation / Valeur entrée	Amort. début	Qte rest. / Base	Fournisseur / Dot. fiscale	Date Acquis. / Dérogatoire	Amort. fin	VNC
Compte			**21831000**		**Materels de bureau et**			**(Suite)**			
B41103					[illegible]		1,00		26/11/2014		
L	33,33	03 - 00		26/11/2014	765,00	765,00	765,00			765,00	0,00
B41104					[illegible]		1,00		30/11/2014		
L	20,00	05 - 00		30/11/2014	3 167,00	3 167,00	3 167,00			3 167,00	0,00
B41202					[illegible]		1,00		01/12/2014		
L	33,33	03 - 00		01/12/2014	1 090,00	1 090,00	1 090,00			1 090,00	0,00
B41204					PORTABLE LENOVO V330		1,00		01/12/2016		
L	33,33	03 - 00		01/12/2016	1 194,00	1 194,00	1 194,00			1 194,00	0,00
B60701					[illegible]		1,00		04/07/2019		
L	20,00	05 - 00		04/07/2019	1 785,75	1 574,44	1 785,75	211,31		1 785,75	0,00
B90600					OPTIPLEX		1,00		31/08/2019		
L	33,33	03 - 00		31/08/2019	1 709,76	1 709,76	1 709,76			1 709,76	0,00
C01208					MOBILIER DT		1,00		15/03/2021		
L	25,00	04 - 00		15/03/2021	1 726,25	1 169,81	1 726,25	431,56		1 600,37	125,88
C01209					2 PC PORTABLES		1,00		24/03/2021		
L	33,33	03 - 00		24/03/2021	1 484,11	1 328,82	1 484,11	155,29		1 484,11	0,00
Sous-total					24 358,45	23 435,41	24 358,45 FL	798,16		24 233,57	125,88
Compte			**21840000**		**Mobiliers**						
A01205					8 Fauteuils gauchets		1,00		15/12/2009		
L	25,00	04 - 00		15/12/2009	11 824,00	11 824,00	11 824,00			11 824,00	0,00
B51104					MOBILIER BAR PATRONE		1,00		30/11/2015		
L	20,00	05 - 00		30/11/2015	4 252,20	4 252,20	4 252,20			4 252,20	0,00
B60903					Chauffeuse et table basse cuir		1,00		30/09/2016		
L	20,00	05 - 00		30/09/2016	1 690,71	1 690,71	1 690,71			1 690,71	0,00
B61001					[illegible]		1,00		31/10/2016		
L	20,00	05 - 00		31/10/2016	2 806,03	2 806,03	2 806,03			2 806,03	0,00
B61204					[illegible]		1,00		21/12/2016		
L	20,00	05 - 00		21/12/2016	1 155,50	1 155,50	1 155,50			1 155,50	0,00
C11201					MOBILIER REFECTOIRE		1,00 LAFA		08/12/2021		
L	25,00	04 - 00		08/12/2021	3 318,57	1 847,78	3 318,57	829,64		2 477,40	841,17
C20900					RATONNAGE SAPOUERE		1,00 FIA		11/09/2022		
L	20,00	05 - 00		11/09/2022	3 444,00	841,87	3 444,00	688,80		1 530,67	1 913,33
C21101					TABLES		1,00 LAFA		14/11/2022		
L	20,00	05 - 00		14/11/2022	2 215,92	464,11	2 215,92	443,18		907,29	1 308,63
Sous-total					30 706,93	24 682,18	30 706,93 FL	1 961,82		26 643,80	4 063,13
Total					24 132 340,71	11 271 937,83	24 132 340,71 FL	1 390 126,86		12 762 081,83	11 370

Plan d'amortissement fiscal

3SUPERLIORA - SA SUPER LIORAN DEVELOPPEMENT

Plan d'amortissement fiscal

Exprimé en euros

N° Immo. / Base	Reg	Sec	Valeur Acquisition / Exercice 2024	Libellé / Exercice 2025	Exercice 2026	Exercice 2027	Exercice 2028	V.N.C.
Compte n°	20500000			Logiciels				
B90100	[illegible]			10 000,00 REPONTE APPLICATION				
10 000,00			222,22					
B91201	[illegible]			2 230,00 [illegible]				
2 230,00			446,00	35,93				
B91202	[illegible]			4 237,50 REPONTE APPLI MOBILE				
4 237,50			847,50	4,71				
C00700	[illegible]			10 100,00 APPLI MOBILE SAISON ESTIVALE				
10 100,00			2 020,00	1 256,89				
C01100	[illegible]			15 525,00 REPONTE SITE INTERNET				
15 525,00			3 105,00	3 105,00	189,75			
C01200	[illegible]			583,46 LOGICIEL OFFICE 07				
583,46			64,28					
C01246	[illegible]			2 160,00 LICENCES WINDOWS				
2 160,00			720,00	2,00				
Sous-total			7 428,00	4 404,63	189,75	0,00	0,00	0,00
Compte n°	21410000			Chalets caisses remontees meca				
B90900	[illegible]			1 672,20 2 PASSES MONNAIES				
1 672,20			272,20					
C21106	[illegible]			24 849,15 CHALET 15 PRAIRIE				
24 849,15			2 484,92	2 484,92	2 484,92	2 484,92	2 484,92	9 939,63
Sous-total			2 757,12	2 484,92	2 484,92	2 484,92	2 484,92	9 939,63
Compte n°	21420000			Constructions				
B40802	[illegible]			18 590,50 Hangar augmentel				
18 590,50			1 275,51					
B61215	[illegible]			2 766,88 [illegible]				
2 766,88			276,69	276,69	276,69	9,97		
C20700	[illegible]			18 690,00 EXTENSION TRANSFO ROMBIERE				
18 690,00			1 246,00	1 246,00	1 246,00	1 246,00	1 246,00	10 784,82
C30803	[illegible]			6 036,00 REFECTION TOT CHALET 7X REFUG				
6 036,00			603,60	603,60	603,60	603,60	603,60	2 831,89
Sous-total			3 401,80	2 126,29	2 126,29	1 859,57	1 849,60	13 616,71
Compte n°	21450100			Amenagement familiale				
B40102	[illegible]			875,00 DEPRIEMENT SECTEUR DEBUTA				
875,00			14,34					
B40801	[illegible]			108 000,00 Sud Bertrand [illegible]				
108 000,00			10 800,00					
B40902	[illegible]			51 935,92 MODIFICATION ECLAIRAGE PISTE				
51 935,92			5 193,61					
B41004	[illegible]			15 000,00 TAPIS FAMILIALE				
15 000,00			1 500,00					
B41005	[illegible]			87 230,45 CDF Terrassements + Tassoirs				
87 230,45			8 723,00					
B50604	[illegible]			49 488,66 ECLAIRAGE PISTE				
49 488,66			4 948,87	2 474,40				
B50903	[illegible]			34 800,00 Elargissement Piste familiale				
34 800,00			3 480,00	2 890,33				

INNOLIANCE CAUGEC 01/04/2025 - 18:45 Page - 1

3SUPERLIORA - SA SUPER LIORAN DEVELOPPEMENT

Plan d'amortissement fiscal

Exprimé en euros

N° Immo. / Base	Reg	Sec	Valeur Acquisition / Exercice 2024	Libellé / Exercice 2025	Exercice 2026	Exercice 2027	Exercice 2028	V.N.C.
Sous-total			34 659,92	5 364,73	0,00	0,00	0,00	0,00
Compte n°	21480000			Signalitque des pistes				
C30303				16 236,00 MISE SIGNALITIQUE PISTES				
16 236,00			3 247,60	3 247,60	3 247,60	3 247,60	920,17	
Sous-total			3 247,60	3 247,60	3 247,60	3 247,60	920,17	0,00
Compte n°	21480100			Amenagements divers des pistes				
B90601				13 403,00 BARRIERES A NEIGE				
13 403,00			1 528,45					
C20600				23 435,00 AMENAGEMENT PISTE LA TRAVERSEE				
23 435,00			2 343,50	2 343,50	2 343,50	2 343,50	2 343,50	8 371,50
C20601				64 000,00 AMNT TRAVERSEE EMPIERREMENT				
64 000,00			6 400,00	6 400,00	6 400,00	6 400,00	6 400,00	22 862,22
C20701				15 880,00 BARRIERES A NEIGE				
15 880,00			1 588,00	1 588,00	1 588,00	1 588,00	1 588,00	5 813,84
C31105				9 442,11 AMENAGEMENTS DES PISTES				
9 442,11			944,21	944,21	944,21	944,21	944,21	4 718,44
C40800				8 022,94 Rambes à neige				
8 022,94			503,86	1 604,59	1 604,59	1 604,59	1 604,59	1 100,92
Sous-total			13 305,82	12 880,30	12 880,30	12 880,30	12 880,30	42 866,92
Compte n°	21482000			Amenagements systeme moins lb				
B41201				19 682,37 Réseau fibre optique				
19 682,37			1 968,24	81,98				
B71101				8 611,50 BADGETA BORNE DE CONTROLE				
8 611,50			861,15	861,15	861,15	858,76		
B90101				12 000,00 BADGETA 3 BORNES				
12 000,00			1 200,00	1 200,00	1 200,00	1 200,00	1 200,00	153,33
C01207				5 600,00 3 BORNES DE RECHARGE				
5 600,00			1 120,00	1 120,00	84,00			
C20602				8 813,65 BORNE HAUT TPH				
8 813,65			881,37	881,37	881,37	881,37	881,37	3 121,47
C41100				36 961,00 4 BORNES				
36 961,00			102,67	3 696,10	3 696,10	3 696,10	3 696,10	22 073,93
Sous-total			6 133,43	7 840,60	6 722,62	6 636,23	5 777,47	25 348,73
Compte n°	21484000			Amenagements tph				
B90702				37 897,50 ATAM				
37 897,50			3 789,75	3 789,75	3 789,75	3 789,75	3 789,75	2 515,97
B90902				39 438,00 REFECTION INTEGRALE PYLONE P2				
39 438,00			3 943,80	3 943,80	3 943,80	3 943,80	3 943,80	3 275,54
Sous-total			7 733,55	7 733,55	7 733,55	7 733,55	7 733,55	5 791,51
Compte n°	21500000			Materiels divers				
B60902				5 447,00 Bache siege bagad - Remanon				
5 447,00			565,47					
B81200				3 092,00 RLB 8 RADOR				
3 092,00			10,31					
B90300				1 320,00 30 COUNTWASHBOX COMPTAGE 05				
1 320,00			75,53					

INNOLIANCE CAUGEC 01/04/2025 - 16:45 Page - 2

3SUPERLIORA - SA SUPER LIORAN DEVELOPPEMENT

Plan d'amortissement fiscal

Exprimé en euros

N° Immo. / Base	Reg	Sec	Valeur Acquisition Libellé				
		Exercice 2024	Exercice 2025	Exercice 2026	Exercice 2027	Exercice 2028	V.N.C.
Compte n°	21500000		Materiels divers				(Suite)
B90400	[illegible]		2 525,00 DESCOURS & CAS 2 DOSSE S				
2 525,00		209,01					
B91000	[illegible]		8 600,00 LAVERIE UNITE TRAITEMENT AIR				
8 600,00		1 548,00					
B91200	[illegible]		2 299,00 GAMELIE KASE PATIENBULLY				
2 299,00		46,30					
C00100	[illegible]		961,02 TRIPLACAMERA				
961,02		192,20	28,71				
C00500	[illegible]		95 700,00 AGRI POLE TELESCOPIQUE MERLOT				
95 700,00		9 570,00	9 570,00	9 570,00	9 570,00	9 570,00	13 663,83
C00501	[illegible]		10 000,00 AGRI POLE NACELLE EXTENSION ME				
10 000,00		1 000,00	1 000,00	1 000,00	1 000,00	1 000,00	1 427,78
C00800	[illegible]		638,26 REYT VENTS LOIRE-DESROU				
638,26		118,77					
C01202	[illegible]		983,96 ERIC				
983,96		196,79	196,79	181,82			
C01203	[illegible]		8 125,00 AGARA COMPRESSEUR PRAIRIE				
8 125,00		1 625,00	1 625,00	1 349,65			
C20100	[illegible]		1 068,54 KORN + MARTEAU PERYO				
1 068,54		213,71	213,71	213,71	32,64		
C20101	[illegible]		1 833,05 CAMERAS				
1 833,05		366,61	366,61	366,61	35,64		
C20300	[illegible]		2 314,00 RADIOS PORTATIVES MOTOROLA				
2 314,00		462,80	462,80	462,80	125,98		
C20604	[illegible]		8 580,00 PONT + TRAVERSES				
8 580,00		1 716,00	1 716,00	1 716,00	905,67		
C20605	[illegible]		6 764,17 BERNARTE + COMPRESSEURS				
6 764,17		1 352,83	1 352,83	1 352,83	774,14		
C20800	[illegible]		12 166,47 PRESSE DE MONTAGE DE BANDAGE				
12 166,47		2 433,29	2 433,29	2 433,29	1 818,23		
C20802	[illegible]		9 968,00 MATELAS				
9 968,00		3 322,67	2 233,56				
C21002	[illegible]		13 494,00 ARMORE STOCKAGE HUILE				
13 494,00		2 698,80	2 698,80	2 698,80	2 436,42		
C21102	[illegible]		5 995,00 BAS ASPIRATEUR SOUDEUR				
5 995,00		1 199,00	1 199,00	1 199,00	1 185,68		
C21201	[illegible]		15 319,20 PLATEAU DE SERVICE				
15 319,20		1 531,92	1 531,92	1 531,92	1 531,92	1 531,92	6 178,74
C21203	[illegible]		2 995,00 ELEVATEUR				
2 995,00		599,00	599,00	599,00	599,00	43,26	
C30100	[illegible]		491 850,00 Entrepôt				
491 850,00		70 264,29	70 264,29	70 264,29	70 264,29	70 264,29	81 194,26
C30300	[illegible]		52 000,00 TELESCOPIQUE				
52 000,00		10 400,00	10 400,00	10 400,00	10 400,00	3 235,56	
C30301	[illegible]		658,00 PALAN A LEVIER				
658,00		131,60	131,60	131,60	131,60	43,50	
C30302	[illegible]		37 330,00 PORTES VELOS				
37 330,00		7 466,00	7 466,00	7 466,00	7 466,00	2 467,93	

INNOLIANCE CAUGEC 01/04/2025 - 16:45 Page - 3

3SUPERLIORA - SA SUPER LIORAN DEVELOPPEMENT

Plan d'amortissement fiscal

Exprimé en euros

N° Immo. / Base	Reg	Sec	Valeur Acquisition / Exercice 2024	Libellé / Exercice 2025	Exercice 2026	Exercice 2027	Exercice 2028	V.N.C.
Compte n° 21500000				**Materiels divers**				**(Suite)**
C30504				1 581,34 POSTE A SOUDER				
1 581,34			316,27	316,27	316,27	316,27	157,25	
C30505				14 170,00 RACHAT CB DAMEUSE				
14 170,00			2 834,00	2 834,00	2 834,00	2 834,00	1 346,15	
C30703				17 304,32 BARRIERES A NEIGE TRAITEES				
17 304,32			1 730,43	1 730,43	1 730,43	1 730,43	1 730,43	7 979,22
C30800				3 015,00 RAJAN				
3 015,00			603,00	603,00	603,00	603,00	406,35	
C30801				6 060,00 10 PORTATIFS RACKOS				
6 060,00			2 020,00	2 020,00	1 345,67			
C30802				4 200,00 INSTAL BARRIERES A NEIGE				
4 200,00			420,00	420,00	420,00	420,00	420,00	1 993,83
C30900				6 710,00 SETER HP				
6 710,00			1 342,00	1 342,00	1 342,00	1 342,00	1 081,06	
C30901				4 080,00 SACS SPORT				
4 080,00			816,00	816,00	816,00	816,00	673,20	
C30902				4 469,50 POTENCE				
4 469,50			893,90	893,90	893,90	893,90	737,47	
C31200				20 284,60 SKIS PRAT DE BOUC				
20 284,60			4 916,20	5 071,15	5 071,15	5 071,15	154,95	
C40301				36 647,72 VARIATEUR				
36 647,72			5 293,56	7 329,54	7 329,54	7 329,54	7 329,54	2 036,00
C40600				4 589,40 TAPIS EMBARQUEMENTS				
4 589,40			390,10	917,88	917,88	917,88	917,88	527,78
C40700				7 000,85 COMPRESSEUR				
7 000,85			579,51	1 400,17	1 400,17	1 400,17	1 400,17	820,68
C40900				1 166,00 AUTOLAVEUSE				
1 166,00			65,86	388,67	388,67	322,80		
C41101				5 481,80 MATERIELS ELECTROMENAGERS				
5 481,80			3,05	1 096,36	1 096,36	1 096,36	1 096,36	1 093,31
Sous-total			**141 539,78**	**142 667,26**	**139 423,36**	**133 370,71**	**105 606,27**	**116 915,41**
Compte n° 21510200				**Neige culture masseboeuf**				
B01202				132 250,00 Remonte SKD ne n°2 sauche c				
132 250,00			4 408,29	4 408,29	4 408,29	4 408,29	4 408,29	52 900,42
B01203				65 330,00 Remonte SKD ne n°2 sauche c				
65 330,00			2 177,64	2 177,64	2 177,64	2 177,64	2 177,64	26 132,21
B01204				113 878,50 Remonte SKD ne n°2 sauche f				
113 878,50			3 795,91	3 795,91	3 795,91	3 795,91	3 795,91	45 551,76
B01205				225 771,50 Remonte SKD ne n°2 sauche f				
225 771,50			7 525,64	7 525,64	7 525,64	7 525,64	7 525,64	90 309,26
B01223				2 925,00 Cablage et debardage dyrkes				
2 925,00			97,50	97,50	97,50	97,50	97,50	1 170,00
B50801				98 465,00 TECHNOALPIN				
98 465,00			9 846,50	7 275,47				
B70601				25 745,98 Activation station Boutiqu				
25 745,98			2 574,60	2 574,60	2 574,60	1 473,22		
Sous-total			**30 426,08**	**27 855,05**	**20 578,58**	**18 476,20**	**18 004,58**	**216 063,65**

3SUPERLIORA - SA SUPER LIORAN DEVELOPPEMENT

Plan d'amortissement fiscal

Exprimé en euros

N° Immo. / Base	Reg	Sec	Valeur Acquisition Libellé / Exercice 2024	Exercice 2025	Exercice 2026	Exercice 2027	Exercice 2028	V.N.C.
Compte n°	21510300			Neige culture gardes traversee				
B11100	[illegible]			140 580,00 Bertrand VRD lot n°3 tranche c				
140 580,00			4 685,95	4 685,95	4 685,95	4 685,95	4 685,95	60 527,95
B11104	[illegible]			73 810,00 Bertrand VRD lot n°3 tranche c				
73 810,00			2 460,31	2 460,31	2 460,31	2 460,31	2 460,31	31 779,54
B11107	[illegible]			2 925,00 Débordage magnifiement haut				
2 925,00			97,50	97,50	97,50	97,50	97,50	1 259,37
B11108	[illegible]			4 750,00 Abattage d'arbres et bordage 5				
4 750,00			158,33	158,33	158,33	158,33	158,33	2 045,20
B11110	[illegible]			313 740,00 Bertrand VRD lot n°3 tranche 1				
313 740,00			10 457,90	10 457,90	10 457,90	10 457,90	10 457,90	135 083,40
Sous-total			17 859,99	17 859,99	17 859,99	17 859,99	17 859,99	230 695,46
Compte n°	21510600			Neige de culture familiale				
B41006	[illegible]			273 850,00 Neige 2014 Enneigeurs				
273 850,00			27 385,00					
B41105	[illegible]			166 720,00 Neige de culture 2014				
166 720,00			16 672,00					
B41106	[illegible]			32 887,30 Neige 2014 Technicolque				
32 887,30			3 069,48					
Sous-total			47 126,48	0,00	0,00	0,00	0,00	0,00
Compte n°	21514100			Neige de culture travaux 2016				
B60201	[illegible]			2 266,00 Neige culture - bouche fermé				
2 266,00			226,60	226,60	226,60			
B60905	[illegible]			59 100,00 Technicolque 2016				
59 100,00			5 910,00	5 910,00	5 910,00			
B60906	[illegible]			20 774,00 Enneigeur 2016 - CC Bouchon				
20 774,00			2 077,40	2 077,40	1 708,08			
B61006	[illegible]			126 308,40 Technicolque 2016				
126 308,40			12 630,84	12 630,84	12 630,84			
B61007	[illegible]			23 929,90 Neige Culture 2016 - cc étuis				
23 929,90			2 392,99	2 392,99	2 166,99			
B61115	[illegible]			64 135,50 NEIGE DE CULTURE 2016 TERRASSE				
64 135,50			6 413,55	6 413,55	6 413,55			
B61116	[illegible]			14 000,00 NEIGE DE CULTURE 2016 TECHNICAL				
14 000,00			1 400,00	1 400,00	1 400,00			
B61117	[illegible]			10 803,00 CARATELLI - NEIGE DE CULTURE 2				
10 803,00			1 080,30	1 080,30	1 080,30			
B61118	[illegible]			15 947,40 NEIGE DE CULTURE 2016 ELECTRIC				
15 947,40			1 594,74	1 594,74	1 594,74			
B61119	[illegible]			38 716,07 Local neige culture Nombrée				
38 716,07			3 871,61	3 871,61	3 871,58			
B61120	[illegible]			30 000,00 Enneigeur Technicolque				
30 000,00			3 000,00	3 000,00	3 000,00			
B61212	[illegible]			3 450,00 TECHNICALPIN-BOLDE TX 2016				
3 450,00			345,00	345,00	345,00	12,46		
B61213	[illegible]			603,00 CC ELECTRICITE-BOLDE NEIGE 2017				
603,00			60,30	60,30	60,30	2,34		

INNOLIANCE CAUGEC 01/04/2025 - 16:45 Page - 5

3SUPERLIORA - SA SUPER LIORAN DEVELOPPEMENT

Plan d'amortissement fiscal

Exprimé en euros

N° Immo. / Base	Reg	Sec	Valeur Acquisition Libellé	Exercice 2024	Exercice 2025	Exercice 2026	Exercice 2027	Exercice 2028	V.N.C.
Compte n° 21514100			Neige de culture travaux 2016					(Suite)	
B61214			255,00 BERTRAND-SOLIZE TX NEIGE 2016						
255,00				25,50	25,50	25,50	0,99		
Sous-total				**41 028,83**	**41 028,83**	**40 433,48**	**15,79**	**0,00**	**0,00**
Compte n° 21514200			Neige de culture travaux 2017						
B70800			4 050,00 HUBERT BOUVIER MAITRISE OEUVRE						
4 050,00				405,00	405,00	405,00			
B70801			3 030,00 HUBERT BOUVIER MAITRISE OEUVRE						
2 030,00				203,00	203,00	203,00			
B70900			76 171,00 TECHNOALPIN SITUATION 1						
76 171,00				7 617,10	7 617,10	7 617,10			
B71000			139 927,30 TECHNOALPIN SITUATION 2						
139 927,30				13 992,73	13 992,73	13 992,73			
B71001			33 456,00 CANATELLI DEPLACEMENT BOOSTER						
33 456,00				3 345,60	3 345,60	3 345,60			
B71002			1 740,00 HUBERT BOUVIER MAITRISE OEUVRE						
1 740,00				174,00	174,00	174,00			
B71003			22 540,74 CC ELECTRICITE TX NEIGE 2017						
22 540,74				2 254,07	2 254,07	2 254,11			
B71004			9 484,80 BERTRAND MAURICE TX NEIGE 2017						
9 484,80				948,48	948,48	948,48			
B71103			10 963,20 BERTRAND PAC SIGN						
10 963,20				1 096,32	1 096,32	1 096,32			
B71104			1 536,00 CHAINES la neige 2017						
1 536,00				153,60	153,60	153,60			
B71105			3 511,06 CC ELECTRICITE NEIGE 2017						
3 511,06				351,11	351,11	351,07			
B71106			830,00 HUBERT BOUVIER						
830,00				83,00	83,00	83,00			
B71107			11 709,41 Technalpin la neige 2017						
11 709,41				1 170,94	1 170,94	1 170,95			
B71108			14 203,74 TECHNOALPIN						
14 203,74				1 420,37	1 420,37	1 420,41			
B71203			5 664,56 DEPLACEMENT BOOSTER						
5 664,56				566,46	566,46	566,42			
B80200			6 959,70 TECHNOALPIN NEIGE 2017 4qd						
6 959,70				695,97	695,97	695,97	695,97	164,33	
Sous-total				**34 477,75**	**34 477,75**	**34 477,75**	**34 477,76**	**164,33**	**0,00**
Compte n° 21514300			Neige de culture travaux 2018						
B80601			1 750,00 HUBERT BOUVIER NEIGE 2018 MAT						
1 750,00				175,00	175,00	175,00	175,00	175,00	
B80900			176 886,30 TECHNOALPIN NEIGE 2018 SITU 1						
176 886,30				17 688,63	17 688,63	17 688,63	17 688,63	17 688,63	
B80901			55 931,70 BERTRAND NEIGE 2018 SITU 1						
55 931,70				5 593,17	5 593,17	5 593,17	5 593,17	5 593,17	
B81008			8 342,00 BERTRAND MAURICE ENTREPRISE						
8 342,00				834,20	834,20	834,20	834,20	834,20	

INNOLIANCE CAUGEC 01/04/2025 - 16:45 Page - 6

3SUPERLIORA - SA SUPER LIORAN DEVELOPPEMENT

Plan d'amortissement fiscal

Exprimé en euros

N° Immo. / Base	Reg	Sec	Valeur Acquisition	Libellé	Exercice 2024	Exercice 2025	Exercice 2026	Exercice 2027	Exercice 2028	V.N.C.
Compte n° 21514300				**Neige de culture travaux 2018**						(Suite)
B81009				21 674,35 TECHNOALPIN						
21 674,35					2 167,44	2 167,44	2 167,44	2 167,39		
B81010				17 209,15 CC ELECTROTE NEIGE 2018						
17 209,15					1 720,92	1 720,92	1 720,92	1 720,87		
B81011				2 500,00 HAUBT BONNEUR/NEIGE2018						
2 500,00					250,00	250,00	250,00	250,00		
B81102				4 132,50 TECHNOALPIN/NEIGE 2018						
4 132,50					413,25	413,25	413,25	413,25		
B81103				12 624,30 TECHNOALPIN/ENDEUR TYPE M						
12 624,30					1 262,43	1 262,43	1 262,43	1 262,43		
B81104				2 037,00 BORTRAND NEIGE 2018 FACES						
2 037,00					203,70	203,70	203,70	203,70		
B81105				4 220,44 CC ELECTROTE NEIGE 201						
4 220,44					422,04	422,04	422,04	422,04		0,04
B81106				159 618,40 BORTRAND NEIGE 2018 FACES						
159 618,40					15 961,84	15 961,84	15 961,84	15 961,84		
B81107				2 000,00 Pleuvain						
2 000,00					200,00	200,00	200,00	200,00		
B81108				2 557,16 CC ELECTROTE NEIGE2018						
2 557,16					255,72	255,72	255,72	255,68		
Sous-total					**47 118,54**	**47 118,54**	**47 118,54**	**47 118,40**		**0,04**
Compte n° 21514400				**Neige de culture travaux 2019**						
B91102				275 950,24 TECHNOALPIN TX NEIGE 2019						
275 950,24					27 595,02	27 595,02	27 595,02	27 595,02		27 595,06
B91103				5 550,00 MATRIGE DEGURE NEIGE 2019						
5 550,00					555,00	555,00	555,00	555,00		555,00
Sous-total					**28 150,02**	**28 150,02**	**28 150,02**	**28 150,02**		**28 150,06**
Compte n° 21514500				**Neige de culture temperature p**						
C01102				413 070,00 DOUE EVERSION						
413 070,00					41 307,00	41 307,00	41 307,00	41 307,00		82 614,00
C01204				10 082,35 CC ELECTROTE NEIGE TEMP + 0						
10 082,35					1 008,24	1 008,24	1 008,24	1 008,24		2 016,43
C01205				2 000,00 MONOGE TEMP + 0						
2 000,00					200,00	200,00	200,00	200,00		418,89
Sous-total					**42 515,24**	**42 515,24**	**42 515,24**	**42 515,24**		**85 049,32**
Compte n° 21514600				**Neige de culture travaux 2021**						
C01208				17 781,39 Turbines neige 2021						
17 781,39					1 778,14	1 778,14	1 778,14	1 778,14		5 260,32
Sous-total					**1 778,14**	**1 778,14**	**1 778,14**	**1 778,14**		**5 260,32**
Compte n° 21514700				**Neige de culture travaux 2022**						
C20200				9 599,22 PC LIBERTY 2/						
9 599,22					959,92	959,92	959,92	959,92		3 039,77
C20603				21 000,00 ENNEIGEUR T7 H OCCASION						
21 000,00					4 200,00	4 200,00	4 200,00	2 123,33		
C21000				234 540,00 PISTE DES GRIGES NEIGE CULTURE						
234 540,00					23 454,00	23 454,00	23 454,00	23 454,00		93 816,00

INNOLIANCE CAUDEC 01/04/2025 - 16:45 Page - 7

3SUPERLIORA - SA SUPER LIORAN DEVELOPPEMENT

Plan d'amortissement fiscal

Exprimé en euros

N° Immo. / Base	Rag	Sec	Exercice 2024	Valeur Acquisition / Exercice 2025	Libellé / Exercice 2026	Exercice 2027	Exercice 2028	V.N.C.
Compte n° 21514700				Neige de culture travaux 2022				(Suite)
C21001				2 480,00				
2 480,00			248,00	248,00	248,00	248,00	248,00	992,00
C21100				441 979,95				
441 979,95			44 198,00	44 198,00	44 198,00	44 198,00	44 198,00	176 791,95
C21103				870,00				
870,00			87,00	87,00	87,00	87,00	87,00	348,00
C21104				4 000,00				
4 000,00			400,00	400,00	400,00	400,00	400,00	1 600,00
C21106				4 750,00				
4 750,00			475,00	475,00	475,00	475,00	475,00	1 900,00
Sous-total			**74 021,92**	**74 021,92**	**74 021,92**	**71 945,25**	**69 821,92**	**278 487,73**
Compte n° 21514800				Neige de culture travaux 2023				
C30101				740,00				
740,00			74,00	74,00	74,00	74,00	74,00	370,00
C30500				1 750,00				
1 750,00			116,67	116,67	116,67	116,67	116,67	1 166,65
C30903				227 462,64				
227 462,64			22 746,26	22 746,26	22 746,26	22 746,26	22 746,26	113 731,34
C30904				85 911,00				
85 911,00			8 591,10	8 591,10	8 591,10	8 591,10	8 591,10	42 955,50
C30905				94 135,10				
94 135,10			9 413,51	9 413,51	9 413,51	9 413,51	9 413,51	47 067,55
C31000				63 268,08				
63 268,08			6 326,81	6 326,81	6 326,81	6 326,81	6 326,81	31 634,03
C31003				112 448,00				
112 448,00			11 244,80	11 244,80	11 244,80	11 244,80	11 244,80	56 224,00
C31100				3 600,00				
3 600,00			360,00	360,00	360,00	360,00	360,00	1 800,00
C31103				6 008,00				
6 008,00			600,80	600,80	600,80	600,80	600,80	3 004,00
C31104				22 795,56				
22 795,56			2 279,66	2 279,66	2 279,66	2 279,66	2 279,66	11 398,26
C40300				166 548,63				
166 548,63			11 334,56	16 654,86	16 654,86	16 654,86	16 654,86	88 594,63
C40801				6 528,60				
6 528,60			183,16	652,86	652,86	652,86	652,86	3 734,00
Sous-total			**73 271,33**	**79 061,33**	**79 061,33**	**79 061,33**	**79 061,33**	**401 679,98**
Compte n° 21515000				Tsd buron du baguet				
B41108				2 134 869,27				
2 134 869,27			85 394,77	85 394,77	85 394,77	85 394,77	85 394,77	939 769,98
B41109				399 692,00				
399 692,00			26 646,13	26 646,13	26 646,13	26 646,13	26 646,13	43 101,58
B41110				399 692,00				
399 692,00			26 646,13	26 646,13	26 646,13	26 646,13	26 646,13	43 101,58
B41111				399 692,00				
399 692,00			15 987,68	15 987,68	15 987,68	15 987,68	15 987,68	175 944,52

3SUPERLIORA - SA SUPER LIORAN DEVELOPPEMENT

Plan d'amortissement fiscal

Exprimé en euros

N° Immo. / Base	Reg	Sec	Exercice 2024	Valeur Acquisition / Exercice 2025	Libellé / Exercice 2026	Exercice 2027	Exercice 2028	V.N.C.
Compte n° 21515000				**Tsd buron du baguet**				**(Suite)**
B41112				33 190,00 TS BURON DU BAGUET / 008 Ligne				
33 190,00			2 212,67	2 212,67	2 212,67	2 212,67	2 212,67	3 579,09
B41113				411 064,00 TS BURON DU BAGUET / 008 Annie				
411 064,00			27 404,27	27 404,27	27 404,27	27 404,27	27 404,27	44 327,83
B41114				419 337,00 TS BURON DU BAGUET / 008 Balan				
419 337,00			16 773,48	16 773,48	16 773,48	16 773,48	16 773,48	184 592,24
B41115				137 800,00 TS BURON DU BAGUET / 008 Cécile				
137 800,00			9 186,67	9 186,67	9 186,67	9 186,67	9 186,67	14 850,90
B41116				650 107,00 TS BURON DU BAGUET / 008 Fleur				
650 107,00			26 004,28	26 004,28	26 004,28	26 004,28	26 004,28	286 177,26
B41117				941 114,00 TS BURON DU BAGUET / 008 Pylône				
941 114,00			37 644,56	37 644,56	37 644,56	37 644,56	37 644,56	414 278,61
C00600				15 450,00 BLUECARE SYSTEME DE SURVEILLANCE				
15 450,00			1 545,00	1 545,00	1 545,00	1 545,00	1 545,00	2 424,79
Sous-total			**275 445,64**	**275 445,64**	**275 445,64**	**275 445,64**	**275 445,64**	**2 152 157,36**
Compte n° 21516000				**Tsf masseboeuf**				
B51204				1 336 654,42 TS MASSEBOEUF / 001 Electrice				
1 336 654,42			89 110,29	89 110,29	89 110,29	89 110,29	89 110,29	192 955,36
B51205				126 085,00 TS MASSEBOEUF / 002 Balustrade				
126 085,00			5 042,20	5 042,20	5 042,20	5 042,20	5 042,20	59 112,60
B51206				159 175,00 TS MASSEBOEUF / 003 Poutre				
159 175,00			6 367,00	6 367,00	6 367,00	6 367,00	6 367,00	74 643,99
B51207				48 020,00 TS MASSEBOEUF / 004 Ligne de v				
48 020,00			3 201,33	3 201,33	3 201,33	3 201,33	3 201,33	6 932,04
B51208				25 569,00 TS MASSEBOEUF / 005 Poteau				
25 569,00			1 571,27	1 571,27	1 571,27	1 571,27	1 571,27	3 402,31
B51209				188 900,00 TS MASSEBOEUF / 006 Balustrad				
188 900,00			12 593,33	12 593,33	12 593,33	12 593,33	12 593,33	27 269,05
B51210				31 050,00 TS MASSEBOEUF / 007 Cable				
31 050,00			1 242,00	1 242,00	1 242,00	1 242,00	1 242,00	14 560,68
B51211				276 210,00 TS MASSEBOEUF / 008 Vitrauble				
276 210,00			18 414,00	18 414,00	18 414,00	18 414,00	18 414,00	39 872,84
B51212				189 240,00 TS MASSEBOEUF / 009 Pylône				
189 240,00			7 569,60	7 569,60	7 569,60	7 569,60	7 569,60	88 742,76
Sous-total			**145 111,02**	**145 111,02**	**145 111,02**	**145 111,02**	**145 111,02**	**507 491,63**
Compte n° 21518000				**Ts de la combe**				
B71110				1 945 037,64 TELEBENNE DE LA COMBE / 001 Ch				
1 945 037,64			77 801,51	77 801,51	77 801,51	77 801,51	77 801,51	1 089 221,03
B71111				118 600,00 TELEBENNE DE LA COMBE / 002 Pa				
118 600,00			7 706,67	7 706,67	7 706,67	7 706,67	7 706,67	30 826,59
B71112				89 900,00 TELEBENNE DE LA COMBE / 003 Ma				
89 900,00			5 993,33	5 993,33	5 993,33	5 993,33	5 993,33	23 973,34
B71113				164 400,00 TELEBENNE DE LA COMBE / 004 Po				
164 400,00			6 576,00	6 576,00	6 576,00	6 576,00	6 576,00	92 064,00
B71114				91 760,00 TELEBENNE DE LA COMBE / 005 Li				
91 760,00			6 117,33	6 117,33	6 117,33	6 117,33	6 117,33	24 469,34

INNOLIANCE CAUGEC 01/04/2025 - 16:45 Page - 9

3SUPERLIORA - SA SUPER LIORAN DEVELOPPEMENT

Plan d'amortissement fiscal

Exprimé en euros

N° Immo. / Base	Reg	Séc.	Valeur Acquisition / Exercice 2024	Libellé / Exercice 2025	Exercice 2026	Exercice 2027	Exercice 2028	V.N.C.
Compte n° 21519000				**Ts de la combe**				**(Suite)**
B71115				116 560,00 TELESIEGE DE LA COMBE				
116 560,00			7 770,67	7 770,67	7 770,67	7 770,67	7 770,67	31 082,59
B71116				213 070,00 TELESIEGE DE LA COMBE				
213 070,00			14 204,67	14 204,67	14 204,67	14 204,67	14 204,67	56 818,56
B71117				76 280,00 TELESIEGE DE LA COMBE				
76 280,00			3 131,20	3 131,20	3 131,20	3 131,20	3 131,20	43 836,80
B71118				316 945,00 TELESIEGE DE LA COMBE				
316 945,00			21 263,00	21 263,00	21 263,00	21 263,00	21 263,00	85 051,89
B71119				282 150,00 TELESIEGE DE LA COMBE				
282 150,00			11 286,00	11 286,00	11 286,00	11 286,00	11 286,00	158 004,00
B80300				5 940,00 MALEC TOP COMBE				
5 940,00			237,60	237,60	237,60	237,60	237,60	3 390,42
B81007				2 600,00 VERNIER FRERES				
2 600,00			104,00	104,00	104,00	104,00	104,00	1 549,60
Sous-total			**162 191,98**	**162 191,98**	**162 191,98**	**162 191,98**	**162 191,98**	**1 640 288,16**
Compte n° 21519200				**Tyrolienne**				
C30200				3 500,00 AND TYROLIENNE				
2 500,00			208,33	208,33	208,33	208,33	208,33	1 370,97
C30400				137 941,59 TYROLIENNE DT 1				
137 941,59			11 495,13	11 495,13	11 495,13	11 495,13	11 495,13	75 644,37
C30502				3 999,17 CHALET TYROLIENNE				
3 999,17			266,61	266,61	266,61	266,61	266,61	2 554,29
C30600				383 847,51 TYROLIENNE DT 2				
383 847,51			31 987,29	31 987,29	31 987,29	31 987,29	31 987,29	210 494,17
C30601				276 217,07 TYROLIENNE DGO				
276 217,07			23 018,09	23 018,09	23 018,09	23 018,09	23 018,09	151 471,81
C30602				3 100,00 AND TYROLIENNE				
3 100,00			258,33	258,33	258,33	258,33	258,33	1 699,99
C30603				84 652,00 TYROLIENNE AND ENCOURS 2022				
84 652,00			7 054,33	7 054,33	7 054,33	7 054,33	7 054,33	46 421,45
C30700				4 802,00 BERTRAND MAURICE				
4 802,00			400,17	400,17	400,17	400,17	400,17	2 665,54
C30701				134 095,84 KONOPLIN DGO				
134 095,84			11 174,65	11 174,65	11 174,65	11 174,65	11 174,65	74 125,22
C31001				40 000,00 TX SUPPLEMENTAIRE TYROLIENNE				
40 000,00			3 333,33	3 333,33	3 333,33	3 333,33	3 333,33	25 333,35
C31102				1 400,00 AMEHUMBERT BOUVIER				
1 400,00			116,67	116,67	116,67	116,67	116,67	816,65
Sous-total			**89 312,93**	**89 312,93**	**89 312,93**	**89 312,93**	**89 312,93**	**590 597,81**
Compte n° 21540000				**Materiel telesiege**				
B90500				4 440,00 PARFOCHAUFFORTES VELO				
4 440,00			429,20					
B90501				6 200,00 TEC CABLES-TX PUY ROCHER				
6 200,00			620,00	620,00	620,00	620,00	620,00	291,06
B91204				4 188,00 TRONSCHAMPS				
4 188,00			837,60	53,51				

INNOLIANCE CAUGEC 01/04/2025 - 16:46 Page - 10

3SUPERLIORA - SA SUPER LIORAN DEVELOPPEMENT

Plan d'amortissement fiscal

Exprimé en euros

N° Immo. / Base	Reg / Sec	Exercice 2024	Valeur Acquisition Libellé / Exercice 2025	Exercice 2026	Exercice 2027	Exercice 2028	V.N.C.
Compte n°	21540000		Materiel telesiege			(Suite)	
C20400	[illegible]		16 900,00 SYST JOINVILLANCE TV				
16 900,00		2 414,29	2 414,29	2 414,29	2 414,29	2 414,29	824,85
Sous-total		4 301,09	3 087,80	3 034,29	3 034,29	3 034,29	1 115,91
Compte n°	21810000		Agencements				
B50900	[illegible]		28 500,00 REPOSE RESEAU-SENSE-TOURN				
28 500,00		2 850,00	2 192,92				
B80701	[illegible]		10 523,92 ECLAIRAGE PRAIRIE DES SAUNES				
10 523,92		1 052,39	1 052,39	1 052,39	1 052,39	622,68	
B81100	[illegible]		938,85 CC ELECTRICITE ECLAIRAGE TERRA				
938,85		93,89	93,89	93,89	93,89	93,58	
B81101	[illegible]		2 722,50 RIP BERTRAND				
2 722,50		272,25	272,25	272,25	272,25	271,49	
B80700	[illegible]		183 186,34 ADS PLAN INGLINE				
183 186,34		18 318,63	18 318,63	18 318,63	18 318,63	18 318,63	11 500,07
B91100	[illegible]		21 010,85 PLAN INGLINE ETUDE HAUTAGE U				
21 010,85		2 101,09	2 101,09	2 101,09	2 101,09	2 101,09	1 943,46
C21003	[illegible]		2 778,02 PORTE SECTIONNELLE				
2 778,02		555,60	555,60	555,60	507,78		
C21107	[illegible]		5 369,72 ELECTRICITE LA SAPINIERE				
5 369,72		536,97	536,97	536,97	536,97	536,97	2 143,43
C21108	[illegible]		3 990,00 ENCOUVERIE				
3 990,00		399,00	399,00	399,00	399,00	399,00	1 566,07
C31101	[illegible]		3 330,96 TV ELECTRIQUES				
3 330,96		475,85	475,85	475,85	475,85	475,85	950,39
C40100	[illegible]		10 493,00 VALLES				
10 493,00		877,33	1 049,30	1 049,30	1 049,30	1 049,30	5 418,47
C40200	[illegible]		4 115,00 MENUISERIES SAPINIERE				
4 115,00		330,34	411,50	411,50	411,50	411,50	2 138,66
Sous-total		27 863,34	27 459,39	25 296,47	25 218,65	24 280,09	25 660,55
Compte n°	21811000		Agencements tapis				
B31203	[illegible]		1 500,00 TIMMATRE OEUVRE TAPIS				
1 500,00		12,08					
B40600	[illegible]		6 605,00 Aménagement au niveau "Tapis"				
6 605,00		660,50	660,50	660,50	660,50	660,50	660,50
Sous-total		672,58	660,50	660,50	660,50	660,50	660,50
Compte n°	21812000		Agencements office du tourisme				
B90600	[illegible]		596,49 C DISCOUNT CLIMATISATION				
596,49		68,59					
C20301	[illegible]		4 780,00 PORTE+VOLET OT				
4 780,00		478,00	478,00	478,00	478,00	478,00	1 573,42
Sous-total		546,59	478,00	478,00	478,00	478,00	1 573,42
Compte n°	21812100		Agencements annexe office tour				
B60401	[illegible]		3 232,00 Laurent Meillon				
3 232,00		323,20	323,20	131,97			
B60904	[illegible]		12 000,00 Installation electrique du tou				
12 000,00		1 200,00	1 200,00	976,67			

INNOLIANCE CAUGEC 01/04/2025 - 16:45 Page - 11

3SUPERLIORA - SA SUPER LIORAN DEVELOPPEMENT

Plan d'amortissement fiscal

Exprimé en euros

N° Immo. / Base	Rbg	Sec	Valeur Acquisition Libellé / Exercice 2024	Exercice 2025	Exercice 2026	Exercice 2027	Exercice 2028	V.N.C.
Compte n°	21812100			Agencements annexe office tour			(Suite)	
B61003	[illegible]			5 164,23 [illegible]				
5 164,23			516,42	516,42	469,11			
B61004	[illegible]			5 407,30 [illegible]				
5 407,30			540,73	540,73	456,62			
B61005	[illegible]			10 711,93 [illegible]				
10 711,93			1 071,19	1 071,19	904,59			
B61112	[illegible]			814,40 [illegible]				
814,40			81,44	81,44	80,76			
B61113	[illegible]			20 580,30 [illegible]				
20 580,30			2 058,03	2 058,03	2 058,03			
B61114	[illegible]			1 733,83 [illegible]				
1 733,83			173,38	173,38	173,41			
Sous-total			5 964,39	5 964,39	5 251,16	0,00	0,00	0,00
Compte n°	21813000			Agencements patinoire				
B50900	[illegible]			18 021,40 [illegible]				
18 021,40			1 802,14	876,04				
B50608	[illegible]			5 199,95 [illegible]				
5 199,95			520,00	301,84				
B61201	[illegible]			7 179,52 [illegible]				
7 179,52			717,95	717,95	29,93			
B61101	[illegible]			15 186,09 [illegible]				
15 186,09			1 518,61	1 518,61	1 518,61	1 518,61	1 518,61	1 421,58
Sous-total			4 558,70	3 414,44	1 548,54	1 518,61	1 518,61	1 421,58
Compte n°	21814000			Agencements et amenagements ba				
B51202	[illegible]			3 329,07 [illegible]				
3 329,07			332,91	332,91	6,45			
B71102	[illegible]			3 996,25 [illegible]				
3 996,25			399,63	399,63	399,63	397,36		
B90901	[illegible]			7 871,69 [illegible]				
7 871,69			787,17	787,17	787,17	787,17	787,17	607,86
C20606	[illegible]			13 308,72 [illegible]				
13 308,72			1 330,87	1 330,87	1 330,87	1 330,87	1 330,87	4 765,27
C30702	[illegible]			4 798,32 [illegible]				
4 798,32			959,66	959,66	959,66	959,66	573,15	
C30906	[illegible]			8 750,00 [illegible]				
8 750,00			1 250,00	1 250,00	1 250,00	1 250,00	1 250,00	2 277,78
C31002	[illegible]			7 850,00 [illegible]				
7 850,00			1 121,43	1 121,43	1 121,43	1 121,43	1 121,43	2 087,10
C31004	[illegible]			2 592,10 [illegible]				
2 592,10			518,42	518,42	518,42	518,42	473,78	
Sous-total			6 700,09	6 700,09	6 373,63	6 364,91	5 538,40	9 738,01
Compte n°	21820000			Materiels de transport				
C01210	[illegible]			233,39 [illegible]				
233,39			46,61					
C30501	[illegible]			4 569,40 [illegible]				
4 569,40			913,88	913,88	913,88	913,88	401,09	

3SUPERLIORA - SA SUPER LIORAN DEVELOPPEMENT

Plan d'amortissement fiscal

Exprimé en euros

N° Immo. / Base	Rig	Sec	Exercice 2024	Valeur Acquisition Libellé / Exercice 2025	Exercice 2026	Exercice 2027	Exercice 2028	V.N.C.
Compte n° 21820000				**Materiels de transport**			(Suite)	
C30604				7 719,76 RENAULT CLIO				
7 719,76			1 543,95	1 543,95	1 543,95	1 543,95	862,05	
C40400				1 013,31 LEVEE OPTION POLARIS				
1 013,31			306,81	506,66	199,84			
C41102				11 700,00 MOTOSHOP				
11 700,00			58,50	2 340,00	2 340,00	2 340,00	2 340,00	2 281,50
Sous-total			**2 671,75**	**5 304,49**	**4 997,67**	**4 797,83**	**3 603,14**	**2 281,50**
Compte n° 21830000				**Materiels de bureau**				
B90102				911,00 LOGIS SUPERMARTI PUPITRES				
911,00			23,28					
C11200				11 950,00 SERVEUR INFORMATIQUE				
11 950,00			2 390,00	2 390,00	2 390,00	6,64		
C21202				1 730,23 3 ORDINATEURS				
1 730,23			576,74	576,74	20,84			
C21204				2 451,39 Garage informatique				
2 451,39			490,28	490,28	490,28	490,28	5,44	
C30401				1 098,61 ORDINATEUR PORTABLE				
1 098,61			366,20	366,20	132,25			
Sous-total			**3 846,50**	**3 823,22**	**3 033,37**	**496,92**	**5,44**	**0,00**
Compte n° 21831000				**Materiels de bureau of**				
B90701				1 785,75 AGRAGANNIT POSTE				
1 785,75			211,31					
C01208				1 726,25 MOBILIER OF				
1 726,25			431,56	125,88				
C01209				1 484,11 2 PC PORTABLES				
1 484,11			155,29					
Sous-total			**798,16**	**125,88**	**0,00**	**0,00**	**0,00**	**0,00**
Compte n° 21840000				**Mobiliers**				
C11201				3 318,57 MOBILIER NOVECTORE				
3 318,57			829,64	829,64	11,53			
C20960				3 444,00 AUTOMATE SAFEWIFE				
3 444,00			688,80	688,80	688,80	535,73		
C21101				2 215,92 TABLES				
2 215,92			443,18	443,18	443,18	422,27		
Sous-total			**1 961,62**	**1 961,62**	**1 143,51**	**958,00**	**0,00**	**0,00**
Total			**1 390 124,62**	**1 313 658,00**	**1 284 653,09**	**1 228 202,42**	**1 152 913,67**	**6 392 851,88**

INNOLIANCE CAUGEC 01/04/2025 - 16:45 Page - 13

RAPPORT ANNUEL AU DÉLÉGANT AU TITRE DE L'ANNÉE 2024

Portant sur les missions d'exploitation, d'entretien et de maintenance des remontées mécaniques et des installations annexes comprises dans le périmètre du contrat. Les mesures destinées à la **sécurité des usagers et du personnel** doivent être mise en place.

Le délégataire s'est engagé également à **assurer le bon fonctionnement, la continuité, la qualité et la bonne organisation du service des usagers** tout en **entretenant les pistes de ski alpin, les équipements d'enneigement artificiel, la piste de luge, la patinoire et son bar et la tyrolienne**. Les **équipements dédiés au VTT**, sont aussi assurés par la SAEM Super-Lioran Développement dans le cadre du **contrat de délégation de service public**.

CONSEIL DEPARTEMENTAL

REUNION DU 20 JUIN 2025

DELIBERATION N°25CD02-4

Avenant n°4 à la délégation de service public pour la gestion de l'exploitation du domaine skiable du Lioran - Mise à disposition d'une salle hors sac

L'an deux mille vingt-cinq, le vingt juin à neuf heures, le Conseil départemental, régulièrement convoqué le 3 juin 2025, s'est réuni à l'Hôtel du Département, sous la présidence de Monsieur Bruno FAURE, Président du Conseil départemental,

Présents : *Mme Dominique BEAUDREY, M. Jamal BELAIDI, Mme Marina BESSE, M. Jean-Yves BONY, Mme Aurélie BRESSON, Mme Sophie BÉNÉZIT, Mme Valérie CABECAS, M. Gilles CHABRIER, Mme Céline CHARRIAUD, Mme Marie-Hélène CHASTRE, M. Gilles COMBELLE, M. Alain DELAGE, Mme Annie DELRIEU, M. Vincent DESCOEUR, M. Philippe FABRE, M. Bruno FAURE, M. Stéphane FRECHOU, Mme Isabelle LANTUEJOUL, Mme Mireille LEYMONIE, M. Jean MAGE, M. Pierre MATHONIER, Mme Magali MAUREL, M. Florian MORELLE, Mme Valérie RUEDA, Mme Valérie SEMETEYS, M. Christophe VIDAL.*
Absent(s) excusé(s) ayant donné pouvoir : *M. Didier ACHALME donne pouvoir à Mme Marina BESSE, Mme Sylvie LACHAIZE donne pouvoir à M. Jamal BELAIDI, M. Jean-Jacques MONLOUBOU donne pouvoir à Mme Céline CHARRIAUD, Mme Marie-Hélène ROQUETTE donne pouvoir à Mme Isabelle LANTUEJOUL.*

Secrétaire de séance : *Mme Magali MAUREL*
Rapporteur : *Gilles COMBELLE*

Le Conseil départemental,

Après avoir pris connaissance du rapport de Monsieur le Président et des avis émis par les Commissions et après en avoir délibéré,

Par 29 voix pour - 1 non-participation(s), Bruno FAURE se retire et ne participe pas au vote.

Vu la délibération n°13CG03-24 du Conseil Général du 28 juin 2013 validant en l'état le principe de la Délégation de Service Public ;

Vu la délibération n°13CG07-29 du Conseil Général du 19 décembre 2013 décidant d'attribuer le contrat de délégation de la gestion et l'exploitation de la station du Lioran à la SAEM Super Lioran Développement ;

Vu la délibération n°15CD04-09 du Conseil départemental du 18 septembre 2015 approuvant l'avenant n°1 au contrat de Délégation de Service Public modifiant les articles 9, 30.1 et 36 du contrat ;

Vu la délibération n°18CD04-05 du Conseil départemental du 21 septembre 2018 approuvant l'avenant n°1 au contrat de Délégation de Service Public ajoutant la mise à disposition à la SAEM Super Lioran Développement des parcelles cadastrées section AB n°181,231 et 233 ainsi que l'utilisation partielle du bâtiment érigé sur ces dernières ;

Vu la délibération n°23CD02-22 du Conseil départemental du 23 juin 2023 validant l'avenant n°3 au contrat de Délégation de Service Public actualisant la liste des biens compte-tenu des investissements réalisés par les Parties ;

- APPROUVE l'avenant n°4 au contrat de Délégation de Service Public pour la gestion et l'exploitation du domaine skiable du Lioran modifiant la mise à disposition ainsi que la description du bâtiment n°1 Rocher du Cerf dont le projet est joint en annexe à la présente délibération.

- AUTORISE Monsieur Didier ACHALME, Vice-Président en charge des grandes infrastructures, à signer ledit avenant n° 4.

X				

Publication : 25-06-2025
Transmission Préfecture : 25-06-2025

Pour extrait certifié conforme au registre des délibérations du Conseil départemental
Le Président du Conseil départemental

Bruno FAURE

La présente délibération peut faire l'objet d'un recours devant le Tribunal Administratif de Clermont-Ferrand dans un délai de deux mois à compter de la présente publication.

AVENANT N°4 AU CONTRAT DE DELEGATION DE SERVICE PUBLIC POUR LA GESTION ET L'EXPLOITATION DU DOMAINE SKIABLE DU LIORAN
Mise à disposition d'une salle hors sac

Entre les soussignés :

Le Département du Cantal, sis 28 Avenue Gambetta, 15015 AURILLAC, représenté par son Vice-Président, Monsieur Didier ACHALME, régulièrement habilité par délibération du Conseil départemental en date du 20 juin 2025.
Ci-après dénommé le « Département »,

d'une part,

et ;

La SAEM SUPER LIORAN DEVELOPPEMENT – représentée par son Président, Monsieur Bruno FAURE, dûment habilité pour signer la présente.
Siège social : Gare du Téléphérique – 15300 LE LIORAN
Siret : 394 831 085 00029 RC AURILLAC / 394 831 085
Ci-après dénommée le « Délégataire », d'autre part ;

Ci-après dénommées ensemble les « Parties »

PREAMBULE

Aux termes d'un contrat signé le 7 janvier 2014 à Aurillac, enregistré en Préfecture du Cantal le 10 avril 2014, le Département du Cantal a donné dans le cadre d'une délégation de service public à la SAEM Super LIORAN DEVELOPPEMENT conclue sous la forme d'une concession la gestion et l'exploitation du domaine skiable du Lioran (remontées mécaniques, pistes et activités annexes).

Le contrat de délégation de service public a fait l'objet d'une modification par avenant :
- un avenant n°1 signé le 16 octobre 2015 ayant pour objet de modifier les articles 9, 30.1 et 36 du contrat ;
- un avenant n°2 signé le 30 novembre 2018 ayant pour objet d'intégrer par modification de l'annexe 1.3.2 le bâtiment technique et les parkings ayant respectivement pour destination le logement des saisonniers et des ateliers et remise ;
- un avenant n°3 signé le 6 juillet 2023 ayant pour objet d'actualiser/de mettre à jour la liste des biens compte-tenu des investissements réalisés par les Parties.

Considérant l'intérêt de développer la Station du Lioran et répondant au besoin d'un espace aménagé permettant aux randonneurs et skieurs de sortir leurs affaires de leur sac pour se restaurer ou se reposer à l'abri des intempéries, sollicité par la SAEM SUPER LIORAN DEVELOPPEMENT, le Département a réhabilité un garage situé sous les anciens logements des saisonniers afin de proposer une salle hors sac au public. Etant en exploitation depuis la saison hivernale 2023/2024, un avenant est proposé afin de modifier au contrat la mise à disposition ainsi que la destination du bâtiment n°1 Rocher du Cerf (annexe 1.3.2 – Bâtiments de la DSP).

Par ailleurs, l'étage R+1 de ce même bâtiment servait à loger les travailleurs saisonniers jusqu'à ce que cette fonction soit transférée dans l'ancien bâtiment du SDIS, reconverti en résidence pour ces travailleurs. Ce transfert a été officialisé par un avenant au contrat de Délégation de Service Public daté du 30/11/2018. Depuis ce transfert, les locaux du premier étage étant inoccupés, le Département a planifié des travaux de nettoyage des espaces intérieurs et une réhabilitation de l'enveloppe du bâtiment afin d'y accueillir de nouvelles activités pouvant être confiées à des tiers. En conséquence, le présent avenant n°4 contractualise également le retrait de cet étage du périmètre d'exploitation géré par la SAEM SUPER LIORAN DEVELOPPEMENT.

ARTICLE 1 – BIENS MEUBLES ET IMEUBLES MIS A DISPOSITION DU DELEGATAIRE

Le bâtiment N°1 Rocher du Cerf, référencé dans le tableau de l'annexe 1-3-2 Bâtiments de la convention est modifié comme suit :

TYPE	DESTINATION	DESCRIPTION	SURFACE en m²
Immeuble N°1 Rocher du Cerf	**Salle hors sac**	Rez-de-chaussée – Côté Parking : - Une salle de repos et restauration - Un espace sanitaire / ménage - Un local de stockage sacs/consigne - Un espace d'attente pour les chauffeurs	183,20

Une convention d'occupation de la salle hors sac entre la SAEM SUPER LIORAN DEVELOPPEMENT et le Département du Cantal viendra compléter cette mise à disposition.
Tous les autres articles de la convention restent inchangés et conformes aux souhaits des 2 parties.

Fait à Aurillac, en deux exemplaires originaux, le

Pour le Président du Département du Cantal, Le Vice-Président du Conseil départemental du Cantal,	Pour la SAEM Super Lioran Développement Le Président,
Didier ACHALME	Bruno FAURE

CONSEIL DEPARTEMENTAL

REUNION DU 20 JUIN 2025

DELIBERATION N°25CD02-5

Contrat de partenariat public-privé pour la RD 120 -
Rapport annuel 2024

L'an deux mille vingt-cinq, le vingt juin à neuf heures, le Conseil départemental, régulièrement convoqué le 3 juin 2025, s'est réuni à l'Hôtel du Département, sous la présidence de Monsieur Bruno FAURE, Président du Conseil départemental,

Présents *: Mme Dominique BEAUDREY, M. Jamal BELAIDI, Mme Marina BESSE, M. Jean-Yves BONY, Mme Aurélie BRESSON, Mme Sophie BÉNÉZIT, Mme Valérie CABECAS, M. Gilles CHABRIER, Mme Céline CHARRIAUD, Mme Marie-Hélène CHASTRE, M. Gilles COMBELLE, M. Alain DELAGE, Mme Annie DELRIEU, M. Vincent DESCOEUR, M. Philippe FABRE, M. Bruno FAURE, M. Stéphane FRECHOU, Mme Isabelle LANTUEJOUL, Mme Mireille LEYMONIE, M. Jean MAGE, M. Pierre MATHONIER, Mme Magali MAUREL, M. Florian MORELLE, Mme Valérie RUEDA, Mme Valérie SEMETEYS, M. Christophe VIDAL.*
Absent(s) excusé(s) ayant donné pouvoir : *M. Didier ACHALME donne pouvoir à Mme Marina BESSE, Mme Sylvie LACHAIZE donne pouvoir à M. Jamal BELAIDI, M. Jean-Jacques MONLOUBOU donne pouvoir à Mme Céline CHARRIAUD, Mme Marie-Hélène ROQUETTE donne pouvoir à Mme Isabelle LANTUEJOUL.*

Secrétaire de séance : *Mme Magali MAUREL*
Rapporteur : *Gilles COMBELLE*

Le Conseil départemental,

Après avoir pris connaissance du rapport de Monsieur le Président et des avis émis par les Commissions et après en avoir délibéré,
Par 30 voix pour,

Vu le Code de la commande publique et notamment les articles L2234-1, R2234-1 et R2234-2 ;
Vu le contrat de partenariat signé le 12 juillet 2013 avec la Société Connect 120 (Eurovia), notamment son article 40.2 ;

Considérant le rapport produit par Connect 120 ;

- PREND ACTE de la communication du rapport annuel d'activité pour l'année 2024 joint à la présente délibération lié au contrat de partenariat de la RD 120.

	x			

Publication : 25-06-2025
Transmission Préfecture : 25-06-2025

Pour extrait certifié conforme au registre des délibérations du Conseil départemental
Le Président du Conseil départemental

Bruno FAURE

La présente délibération peut faire l'objet d'un recours devant le Tribunal Administratif de Clermont-Ferrand dans un délai de deux mois à compter de la présente publication.

CONNECT120

RECOMMANDÉ

CONSEIL DEPARTEMENTAL
04 AVR. 2025
SERVICE DU COURRIER

Nanterre, le 31 mars 2025

Conseil Départemental du Cantal
Direction des Ressources
Service des Marchés
28, avenue Gambetta

15015 AURILLAC cedex

A l'attention de Monsieur le Président

Lettre RAR + courrier électronique
N/R : DG/PM – 001/2025

Objet : Rapport annuel 2024

Monsieur le Président,

Conformément aux termes de l'article 40.2 du Contrat de Partenariat conclu entre le Département du Cantal et Connect120, nous vous prions de bien vouloir trouver ci-joint le rapport annuel d'activité de Connect120 pour l'année 2024.

Nous vous prions d'agréer, Monsieur le Président, l'expression de notre plus haute considération.

Pierre MONLUCQ

Président

PJ : Rapport annuel d'activité de Connect120 pour l'année 2024

Siège social
L'archipel | 1973, Bd de la Défense
F-92757 Nanterre Cedex
T/ +33 1 57 98 78 76
Société par actions simplifiée au capital de 37 000 €
509 349 478 RCS Nanterre - TVA FR 745 093 494 78

1. Compte rendu technique

Les activités menées sur le PPP en 2024 se décomposent en 3 sous-sections :

- ***Travaux d'Entretien Maintenance Programmés***
- ***Travaux d'amélioration à terminaison du contrat de partenariat***
- ***Travaux de Gros Entretien de Renouvellement***

1.1 Travaux d'Entretien Maintenance – Etat d'avancement des Travaux

Pour cette année 2024, les travaux concernent :

➔ Ajout d'écarteur sur Corniche Caniveau du PI RD53

➔ Modification du cheminement à l'arrière de la GBA reconstruite en bord du RD53

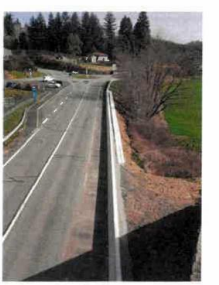

➔ Nettoyage des Caniveaux A Fente (CAF) issus de la bretelle d'entrée Accès Cavaroque / Modification du réseau et ajout d'un regard sur le collecteur pour faciliter l'entretien à terme et d'une grille sur le CAF

➔ Remplacement de 3 queues de carpe déchirées par la dilatation (Intervention Entreprise Locale – AXIMUM)

➔ Reprise des bordures et raccordement GBA sur le PI RD53 (traitement des effets de la dilatation)

➔ Nettoyage des arbres avoisinants la sous-face du PI du Branugues (Intervention Entreprise Locale – Bois et Paysages)

➔ Réparation et modification Captage de la Source de M. PETIT

➔ Enlèvement de tags sur le PI RD R53

➔ Réparation Epaufrure Joint d'ouvrage (PI du Branugues)

➔ Reprise de raccordement Bande Dérasée de Droite / Ouvrage béton suite à creusement (1 200 ml)

➔ Balayage et nettoyage de végétation entre Bande Dérasée de Droite et Ouvrage béton

➔ Reprise Ravinement sur la culée Ouest du PI du Branugues suite à des évènements pluvieux importants (exceptionnels par leur intensité) et encombrements des dispositifs d'assainissement

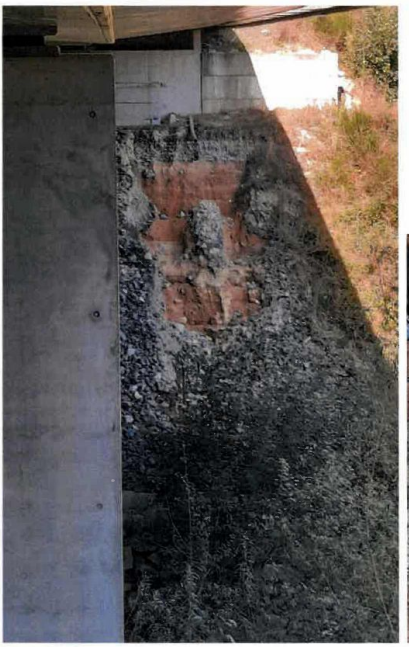

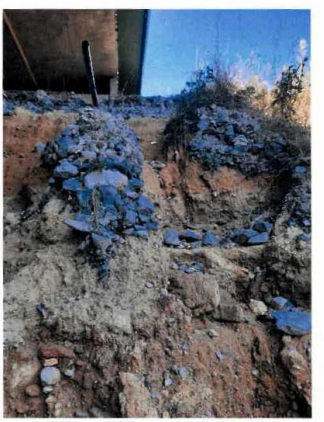

➔ Nettoyage Abords des clôtures / Lame de diffusion (Intervention Entreprise Locale – Bois et Paysages)

➔ Reprise épaufrures / décrochement béton sur PI RD53

➔ Inspection détaillée des ouvrages – Entreprise SIXENSE – Sous-traitance

1.2 Travaux d'amélioration à terminaison du contrat de partenariat

Pour cette année 2024, des travaux d'amélioration, pérennisation ont été réalisés sur le PPP :

➔ Installation de Hop-Overs Artificielles pour protéger les passages de chiroptères

➔ Nettoyage et comptage des plantations du Dépôt de Gresse (Mesures compensatoires)

➔ Réalisation d'un revêtement terre/pierre végétalisé sur l'Ex RD2 – demande de la DREAL

➔ Modification de la cunette en pied de déblai D5 (Déblai direction Montvert) pour :

- Eviter des ravinements / encombrements de réseau
- Eviter des dénivelés préjudiciables à la sécurité des usagers

- Eviter la pousse de végétation en bord de voies et faciliter l'entretien du réseau
- Réalisation d'une cunette revêtue béton sur 190 ml + Reprise de la Bande Dérasée de Droitre en GNT / Bicouche

➔ Modification de la cunette de la bretelle de sortie AURILLAC -> LAROQUEBROU pour :

- Eviter des ravinements / encombrements de réseau
- Eviter des dénivelés préjudiciables à la sécurité des usagers
- Eviter les débordements vers le giratoire
- Eviter la pousse de végétation en bord de voies et faciliter l'entretien du réseau
- Réalisation d'une cunette revêtue béton sur 15 ml + Reprise de la BDD en GNT / Bicouche

➔ Culée OUEST du PI du Branugues

- Protection et bachage du Quart de cône Sud pour éviter la pousse sous les escaliers d'accès
- Pose d'un guide pour les écoulements du drainage des appuis
- Entretien des garde-corps vis-à-vis de la corrosion

➔ Reprise de la voie latérale Sud de Passe-vite (Surface 3 200 m²)

- Reprise du chemin afin d'assurer un transfert complet de l'ouvrage sans impact sur CONNECT 120 et CD15 jusqu'en 2032
- Reprise des dispositifs d'assainissement de surface / création exutoire dans prairie
- Reprise de la forme et du revêtement

➔ Revêtement en enrobés sous GS aux abords du PI du Branugues

- Assurer l'étancheité vis-à-vis de la plateforme
- Faciliter l'entretien sous les GS

1.3 Travaux de Gros Entretien de Renouvellement n°1

Pour cette année 2024, des travaux de gros entretien de renouvellement ont été réalisés sur le PPP.

Un dossier d'analyse et préconisation a été remis lors du comité de suivi pour présenter et faire valider les dispositions prises dans le cadre du GER 1. Ces travaux ont fait l'objet d'une mission SPS confiés à une entreprise locale – SARL FERREIRA.

Les travaux ont consisté en :

- La réalisation en enrobés du Tourne à Gauche de Passe-Vite (La Sablière) – 3 950 m²

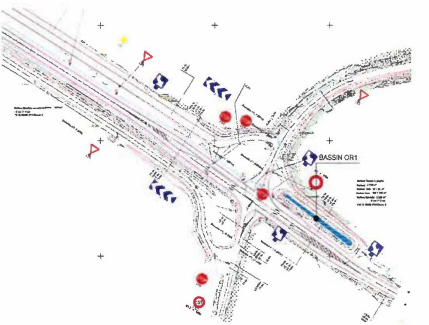

- La réalisation des enrobés du giratoire du Demi-échangeur de la RD53 en bitume modifié – 1 200 m²

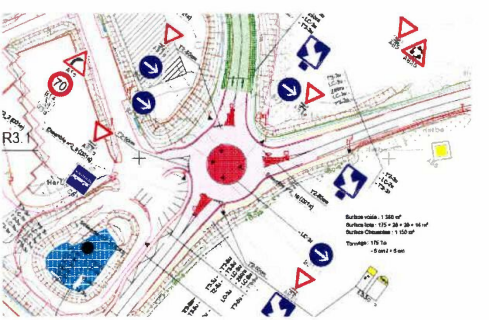

- La réalisation d'un revêtement Bicouche au liant modifié sur les 4 Bretelles du Demi-Echangeur
  - 6 430 m²
- La réalisation d'un revêtement de type Monocouche Double Gravillonnage au liant modifié sur la section courante

- 64 912 m²
- La reprise de la signalisation horizontale sur la RD 120 (Entreprise Locale MSR 15)

En complément ont été ajoutés :

- La réalisation de la reprise de signalisation horizontale sur la RD 53 (Entreprise Locale MSR 15)
- La repasse des peintures d'ilots sur le demi-échangeur (Entreprise Locale MSR 15)
- La création d'une grille d'évacuation des Eaux Pluviales sur le giratoire du demi-échangeur

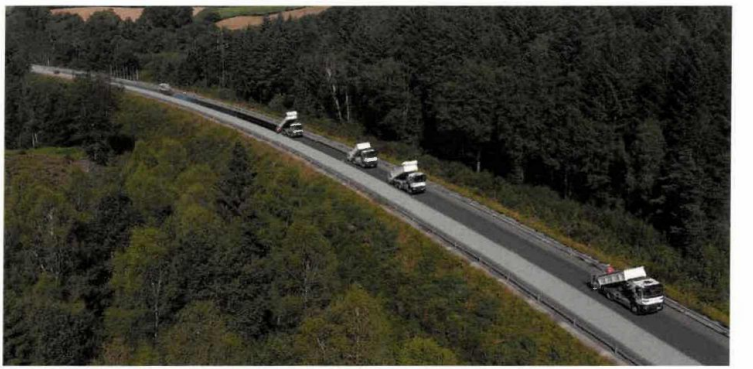

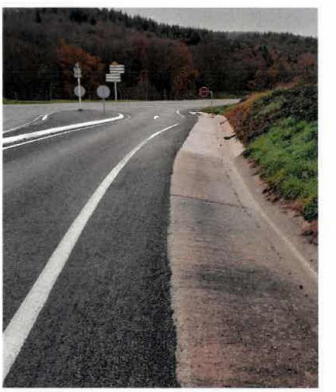

Les travaux ont fait l'objet d'un suivi technique par la Direction Technique Eurovia Centre Est en phase travaux. Une visite a été réalisée en novembre 2024 et une visite en Juin 2025 est programmée pour réceptionner les ESU à A+1. L'ensemble des éléments de suivi ont fait l'objet d'une diffusion.

Moyens mis en œuvre pour l'exécution des missions d'E&M Programmé et de GER

- Réunions trimestrielles faites le 20/03/2024, 11/06/2024, 19/09/2024 et 26/11/2024
- Test et hydrocurage de l'ensemble du réseau de drainage des plateformes
- Réunions/auscultations avec la DTE Centre Est
  - Suivi travaux GER
- Inspection détaillée des ouvrages d'Art
  - Intervention SIXENSE Octobre 2024 et remise des rapports le 11/12/2024
- Compte tenu des travaux du GER N°1
  - Les mesures AMAC sur Enduit seront réalisées en 2025

Niveaux de performance et Synthèse des incidents éventuels

- Sans objet

Analyse de la qualité des missions exécutées par le Titulaire

- **Bilan des actions relatives à la chaussée**
  - Sans objet
- **Bilan des actions relatives aux ouvrages**
  - Inspection détaillée réalisée par SIXENSE en 2024. Aucun défaut majeur recensé.
- **Bilan des actions relatives au développement durable**
  - Rapport de suivi du CEN Suivi 2024 – Mesures compensatoires zones humides RD 120
  - Passage et Rapport LPO
    - Prévoir le remplacement de 2 nichoirs lors de la prochaine intervention
  - Passage et Rapport Auvergnes Chauve-Souris
  - Bilan et Comptage Efficacité Mesure Compensatoire MER 14
    - Echanges en cours avec la DREAL
  - Complément Mesure Evitement MER 11 – Installation de Hop-Overs artificiels
    - Validation du dispositif par la DREAL

- **Bilan des actions d'assistance à la collectivité dans le cadre de la Veille Technique**
  - A fin 2024, nous n'avons pas connaissance de nouvelle règlementation.

- **Bilan des prestations d'Entretien-Maintenance Programmé et de renouvellement**
  - Réalisation du Gros Entretien de Renouvellement n°1 avec prise en compte des particularités du site et usure notamment Tourne à gauche de la Sablière / Giratoire du demi-échangeur RD53
    - Visite programmée avec la DTE pour réception ESU à A+1
    - Programmation déflexion sur chaussée et AMAC en 2025
- **Divers**
  - Action conjointe avec Cd15 pour évacuation d'un véhicule abandonné (Evacuation en Juin 2024)

  - Action en cours pour traitement par un tiers d'une coupe et dépôt de bois sur une zone de compensation

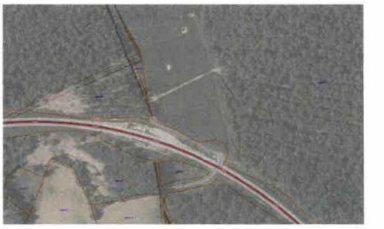

- **Les engagements à incidences financières liés au contrat et nécessaires à la continuité du service public ;**
  - Sans objet

2. Compte rendu financier

Inventaire Contradictoire des Ouvrages

- Sans objet en 2024.

Suivi des travaux de construction

- Sans objet en 2024.

Mise à jour du Calendrier d'Exécution

- Sans objet en 2024.

Compte de provisions pour modifications et travaux connexes

- Sans objet en 2024.

Solde du compte GER

- Quatre factures de loyers trimestriels ont été émises sur l'année 2024, pour un montant total de 98 129,56 € HT.

Dépenses engagées pour le GER 1 :

- Montant des travaux : 365 357,40 € HT dont 30 600 € de Sous-Traitance
- Montant de la mission SPS : 2 000 € HT

Total de 367 357,40 euros

- Le solde du compte GER est de 407 836,26 € (après reversement de la TVA au Trésor Public)

Suivi des engagements en matière de recours aux PME et d'insertion des personnes en difficultés

- Conformément à l'article 15.2.1 du Contrat de partenariat, le contrôle de la part des prestations de Maintenance et de Renouvellement confiées aux PME est effectué par période triennale à compter de la Date Effective de Prise de Possession. Ce contrôle a été effectué et transmis en 2022 pour la période 2019-2021 et sera réalisé en 2025 pour la période 2022-2024.

Recettes de Valorisation

- Sans objet, le Contrat de Partenariat ne prévoit pas de Recettes de Valorisation

Comptes sociaux de Connect120

Le rapport des commissaires aux comptes pour la société Connect120 est joint en annexe 1.

Pénalités demandées au Titulaire

Aucune Pénalité demandée par le Conseil Départemental du Cantal pour l'année 2024.

Montant à financer

Le montant à financer a été déterminé le 31 décembre 2015, et s'élève à 16 935 491,79 euros.

ANNEXE 1

Comptes annuels
Exercice clos le 31 décembre 2024

CONNECT120
Société par actions simplifiée

1973 BD DE LA DEFENSE 92000 NANTERRE

Comptes annuels au 31/12/2024

CONNECT120

ETATS FINANCIERS AU 31/12/2024

Bilan Actif

BILAN-ACTIF	31/12/2024			31/12/2023
	Brut	Amort. / Dépr.	Net	Net
Capital souscrit non appelé (I)	-		-	-
Frais d'établissement	-	-	-	-
Frais de développement	-	-	-	-
Concessions, brevets et droits similaires	-	-	-	-
Fonds commercial	-	-	-	-
Autres immobilisations incorporelles	-	-	-	-
Avances sur immobilisations incorporelles	-	-	-	-
TOTAL immobilisations incorporelles	-	-	-	-
Terrains	-	-	-	-
Constructions	-	-	-	-
Installations techniques, matériel	-	-	-	-
Autres immobilisations corporelles	-	-	-	-
Immobilisations en cours	-	-	-	-
Avances et acomptes	-	-	-	-
TOTAL immobilisations corporelles	-	-	-	-
Participations selon la méthode de mise en équivalence	-	-	-	-
Autres participations	-	-	-	-
Créances rattachées à des participations	-	-	-	-
Autres titres immobilisés	-	-	-	-
Prêts	-	-	-	-
Autres immobilisations financières	-	-	-	-
TOTAL immobilisations financières	-	-	-	-
Total Actif Immobilisé (II)	-	-	-	-
Matières premières, approvisionnements	-	-	-	-
En cours de production de biens	-	-	-	-
En cours de production de services	-	-	-	-
Produits intermédiaires et finis	-	-	-	-
Marchandises	-	-	-	-
TOTAL Stock	-	-	-	-
Avances et acomptes versés sur commandes	-	-	-	-
Clients et comptes rattachés	1 276 418	-	1 276 418	1 182 156
Autres créances	73 754	-	73 754	10 751
Capital souscrit et appelé, non versé	-	-	-	-
TOTAL Créances	***1 350 172***	-	***1 350 172***	***1 192 907***
Valeurs mobilières de placement	-	-	-	-
dont actions propres:				
Disponibilités	402 232	-	402 232	745 830
TOTAL Disponibilités	***402 232***	-	***402 232***	***745 830***
Charges constatées d'avance	-	-	-	-
Total Actif Circulant (III)	***1 752 404***	-	***1 752 404***	***1 938 737***
Frais d'émission d'emprunt à étaler (IV)	-		-	-
Prime de remboursement des obligations (V)	-		-	-
Ecarts de conversion actif (VI)	-			-
Total Général (I à VI)	***1 752 404***	-	***1 752 404***	***1 938 737***

CONNECT120

ETATS FINANCIERS AU 31/12/2024

Bilan Passif

BILAN-PASSIF		31/12/2024	31/12/2023
Capital social ou individuel	dont versé : 37 000	37 000	37 000
Primes d'émission, de fusion, d'apport, ...		-	-
Ecarts de réévaluation	dont écart d'équivalence -	-	-
Réserve légale		2 180	660
Réserves statutaires ou contractuelles		-	-
Réserves réglementées	dont réserve des prov. fluctuation des cours : -	-	-
Autres réserves	dont réserve achat d'œuvres originales d'artistes : -	-	-
TOTAL Réserves		**2 180**	**660**
Report à nouveau		49 320	25 422
RÉSULTAT DE L'EXERCICE (bénéfice ou perte)		(11 922)	25 418
Subventions d'investissement		-	-
Provisions réglementées		-	-
TOTAL CAPITAUX PROPRES (I)		***76 578***	***88 500***
Produit des émissions de titres participatifs		-	-
Avances conditionnées		-	-
TOTAL AUTRES FONDS PROPRES (II)		**-**	**-**
Provisions pour risques		-	-
Provisions pour charges		-	-
TOTAL PROVISIONS POUR RISQUES ET CHARGES (III)		**-**	**-**
Emprunts obligataires convertibles		-	-
Autres emprunts obligataires		-	-
Emprunts et dettes auprès des établissements de crédit		929 619	1 047 788
Emprunts et dettes financières divers	dont emprunts participatifs : -	-	-
TOTAL Dettes financières		***929 619***	***1 047 788***
Avances et acomptes reçus sur commandes en cours		-	-
Dettes fournisseurs et comptes rattachés		24 000	-
Dettes fiscales et sociales		312 704	123 719
Dettes sur immobilisations et comptes rattachés		-	-
Autres dettes		-	-
TOTAL Dettes d'exploitation		***336 704***	***123 719***
Produits constatés d'avance		409 503	678 731
TOTAL DETTES (IV)		***1 675 826***	***1 850 237***
Ecart de conversion Passif (V)		-	-
TOTAL GENERAL - PASSIF (I à V)		***1 752 404***	***1 938 737***

CONNECT120

ETATS FINANCIERS AU 31/12/2024

Compte de Résultat

COMPTE DE RESULTAT			31/12/2024 France	31/12/2024 Exportation	31/12/2024 Total	31/12/2023
Ventes de marchandises			-	-	-	-
Production vendue biens			-	-	-	-
Production vendue services			115 135	-	115 135	113 583
Chiffre d'affaires net			***115 135***	***-***	***115 135***	***113 583***
Production stockée					-	-
Production immobilisée					-	-
Subventions d'exploitation					-	-
Reprises sur amortissements et provisions, transferts de charges					2 263	2 151
Autres produits					1	1
Total des produits d'exploitation (I)					***117 399***	***115 734***
Achats de marchandises (y compris droits de douane)					-	-
Variation de stock (marchandises)					-	-
Achats de matières premières et autres approvisionnements (y compris droits de douane)					-	-
Variation de stock (matières premières et approvisionnements)					-	-
Autres achats et charges externes					118 302	14 334
Impôts, taxes et versements assimilés					1 150	-
Salaires et traitements					-	-
Charges sociales					-	-
Dotations d'exploitation	Sur immobilisations	Dotations aux amortissements			-	-
		Dotations aux provisions			-	-
	Sur actif circulant : dotations aux provisions				-	-
	Pour risques et charges : dotations aux provisions				-	-
Autres charges					460	75 001
Total des charges d'exploitation (II)					***119 912***	***89 335***
RÉSULTAT D'EXPLOITATION					(2 513)	26 399
Opérations en commun						
Bénéfice attribué ou perte transférée (III)					-	-
Perte supportée ou bénéfice transféré (IV)					-	-
Produits financiers de participations					-	-
Produits des autres valeurs mobilières et créances de l'actif immobilisé					-	-
Autres intérêts et produits assimilés					263 371	288 415
Reprises sur provisions et transferts de charges					-	-
Différences positives de change					-	-
Produits nets sur cessions de valeurs mobilières de placement					-	-
Total des produits financiers (V)					***263 371***	***288 415***
Dotations financières aux amortissements et provisions					-	-
Intérêts et charges assimilées					270 863	280 923
Différences négatives de change					-	-
Charges nettes sur cessions de valeurs mobilières de placement					-	-
Total des charges financières (VI)					***270 863***	***280 923***
RÉSULTAT FINANCIER					(7 492)	7 492
RESULTAT COURANT AVANT IMPOTS (I-II+III-IV+V-VI)					(10 004)	33 891

CONNECT120

ETATS FINANCIERS AU 31/12/2024

Compte de Résultat

COMPTE DE RESULTAT (suite)	31/12/2024	31/12/2023
Produits exceptionnels sur opérations de gestion	-	-
Produits exceptionnels sur opérations en capital	-	15 000
Reprises sur provisions et transferts de charges	-	-
Total des produits exceptionnels (VII)	-	*15 000*
Charges exceptionnelles sur opérations de gestion	-	-
Charges exceptionnelles sur opérations en capital	-	15 000
Dotations exceptionnelles aux amortissements et provisions	-	-
Total des charges exceptionnelles (VIII)	-	*15 000*
RÉSULTAT EXCEPTIONNEL (VII -VIII)	**0**	**0**
Participation des salariés aux résultats de l'entreprise (IX)	-	-
Impôts sur les bénéfices (X)	1 918	8 473
TOTAL DES PRODUITS (I + III + V + VII)	*380 770*	*419 149*
TOTAL DES CHARGES (II + IV + VI + VIII + IX + X)	*392 692*	*393 731*
BÉNÉFICE OU PERTE	**-11 922**	**25 418**

CONNECT120
Société par actions simplifiée

1973 BD DE LA DEFENSE 92000 NANTERRE

N° SIRET : 50934947800024

ANNEXE AUX COMPTES SOCIAUX AU 31/12/2024

(Sauf indication contraire, toutes les informations chiffrées sont exprimées en euro)

Note 1 - Faits caractéristiques de l'exercice
Note 2 - Changement de présentation comptable
Note 3 - Principes comptables et méthodes d'évaluation

Informations sur le bilan

Note 4 - Mouvements de l'actif immobilisé
Note 5 - Etat des amortissements
Note 6 - Dépréciations d'actifs
Note 7 - Provisions
Note 8 - Échéances des créances et dettes
Note 9 - Charges à payer et produits à recevoir
Note 10 - Comptes de régularisation
Note 11 - Capitaux propres

Informations sur le compte de résultat

Note 12 - Ventilation du chiffre d'affaires
Note 13 - Charges et produits financiers concernant les entreprises liées
Note 14 - Résultat exceptionnel
Note 15 - Ventilation de l'impôt sur les bénéfices

Autres informations

Note 16 - Engagements financiers donnés et reçus
Note 17 - Engagements de crédit-bail
Note 18 - Effectif moyen
Note 19 - Honoraires des commissaires aux comptes
Note 20 - Rémunération des dirigeants
Note 21 - Relations groupe et régime fiscal
Note 22 - Evénements postérieurs à la clôture de l'exercice
Note 23 - Tableau des filiales et participations

L'exercice a une durée de douze mois, recouvrant la période du 1er janvier au 31 décembre 2024. Les notes ci-après font partie intégrante des comptes annuels.

Note 1 - Faits caractéristiques de l'exercice

La société n'a pas connu au cours de l'exercice de faits caractéristiques remettant en cause la comparabilité des comptes.

Note 2 - Changement de règles et méthodes comptables

La société n'a pas connu au cours de l'exercice de changement de règles et méthodes comptables remettant en cause la comparabilité des comptes.

Note 3 - Principes comptables et méthodes d'évaluation

Les comptes sont établis selon les principes et méthodes du Plan Comptable Général français (Règlement ANC n°2014-03 modifié des nouveaux règlements intervenus depuis) et aux principes généralement admis.
La méthode de base retenue pour l'évaluation des éléments inscrits en comptabilité est la méthode des coûts historiques.

Immobilisations incorporelles

Les immobilisations incorporelles comprennent principalement les valeurs relatives aux fonds de commerce et aux logiciels informatiques acquis.
Les logiciels informatiques sont amortis sur leur durée d'utilisation.
Les fonds de commerce représentatifs d'actifs incorporels dont la durée d'utilisation n'est pas déterminable, ne sont pas amortis. Ils font l'objet d'une dépréciation si leur valeur actuelle est inférieure à la valeur nette comptable.

Immobilisations corporelles

Les immobilisations corporelles sont comptabilisées pour leur coût d'acquisition, constitué du prix d'achat majoré des frais accessoires.

Les amortissements comptables de ces immobilisations sont pratiqués en mode linéaire sur les durées d'utilisation suivantes :

• Constructions	10 à 20 ans
• Agencements, installations	5 à 10 ans
• Matériel de chantier, matériel de transport et outillage	3 à 8 ans
• Matériel informatique et de bureau	3 à 5 ans

L'amortissement dérogatoire comptabilisé au passif du bilan en provisions réglementées est constitué de l'écart entre l'amortissement comptable et l'amortissement fiscal. Ce dernier est calculé à partir des durées d'usage et du mode dégressif pour les immobilisations qui y donnent droit. Les mouvements affectant les amortissements dérogatoires sont comptabilisés en résultat exceptionnel.

Immobilisations financières

Les titres de participation sont évalués à leur coût d'acquisition, sous déduction éventuelle des provisions pour dépréciation jugées nécessaires, compte tenu de la quote-part des capitaux propres, des perspectives de rentabilité et de plus-values latentes.
Pour permettre de conserver au résultat financier un caractère de résultat courant, les dotations et reprises de provisions sur titres de participation et créances rattachées à ces participations, ainsi que, le cas échéant, les pertes sur ces mêmes créances sont inscrites en résultat exceptionnel. L'inscription de ces éléments en charges et produits exceptionnels, où se trouvent normalement inscrites les plus ou moins-values de cessions de titres de participation, rend plus homogène la présentation du compte de résultat.

Stocks

Les stocks de matières et fournitures sont évalués au coût d'acquisition.
Les stocks de produits finis sont évalués par catégorie de matériaux au coût de production.
Des dépréciations sont constatées si le coût de revient est supérieur à la valeur probable de réalisation.

Créances

Les créances sont inscrites au bilan pour leur valeur nominale. Elles font l'objet de dépréciations en cas de risques de non-recouvrement.

Provisions pour risques et charges

Une provision est constituée dès lors qu'il existe à la clôture de l'exercice une obligation juridique ou implicite résultant d'événements passés, dont la mesure peut-être estimée de façon fiable et qu'il est probable qu'elle se traduira par une sortie de ressources sans contrepartie au moins équivalente.

Néant.

Mode de dégagement du chiffre d'affaires et du résultat des chantiers

Le chiffre d'affaires et le résultat des chantiers sont comptabilisés selon la méthode de l'avancement, définie par le plan comptable général, c'est-à-dire à partir des données prévisionnelles périodiquement révisées.

Pour les baux d'entretien, le chiffre d'affaires et le résultat sont constatés au fur et à mesure de l'exécution des travaux ou des prestations.

Sociétés en participation

Les travaux réalisés dans le cadre de sociétés en participation, sans moyen matériel et financier propre, donnent lieu à une intégration semi-proportionnelle : comptabilisation de la quote-part du chiffre d'affaires et des charges revenant à chacun des associés.

Appréhension des résultats des filiales sous forme de sociétés de personnes

Les quotes-parts de résultat des sociétés de personnes n'ayant pas opté à l'Impôt sur les sociétés sont comptabilisées chez leurs associés lors de leur année de réalisation.
Pour les sociétés de travaux ou de carrières, ces quotes-parts sont portées en produits ou en charges financières selon qu'il s'agit de bénéfices ou de pertes.
Pour les sociétés de production de matériaux (enrobage, malaxage et liants), s'agissant d'une extension de l'activité de la société, les quotes-parts de résultat sont comptabilisées dans la rubrique "opérations en commun" du compte de résultat de la société.

Plans d'actionnariat salarié

Non applicable.

Crédits d'impôt

Non applicable.

Engagements de retraite

Non applicable.

INFORMATIONS SUR LE BILAN

Note 4 - Mouvements de l'actif immobilisé

La variation des immobilisations, en valeurs brutes, se présente comme suit :

	31/12/2023	Acquisitions	Cessions	Autres Mouvements	31/12/2024
Immobilisations incorporelles	-	-	-	-	-
Frais de développement	-	-	-	-	-
Concessions, brevets et droits similaires	-	-	-	-	-
Fonds commercial & mali technique affecté	-	-	-	-	-
Autres immobilisations incorporelles	-	-	-	-	-
Avances, acomptes sur immo. incorporelles	-	-	-	-	-
Immobilisations corporelles	-	-	-	-	-
Terrains	-	-	-	-	-
Constructions	-	-	-	-	-
Instal. tech., outillage et mat. industriel	-	-	-	-	-
Autres immobilisations corporelles & mali technique affecté	-	-	-	-	-
Immobilisations en cours	-	-	-	-	-
Avances, acomptes sur immo. corporelles	-	-	-	-	-
Immobilisations financières	-	-	-	-	-
Participations évaluées par mise en équivalence	-	-	-	-	-
Autres participations	-	-	-	-	-
Autres titres immobilisés	-	-	-	-	-
Prêts et autres immobilisations financières & mali technique affecté	-	-	-	-	-
TOTAL	-	-	-	-	-
Dont apports :					

Note 5 - Etat des amortissements

La variation des amortissements se présente comme suit :

	31/12/2023	Dotations	Reprises	Autres	31/12/2024
Immobilisations incorporelles	-	-	-	-	-
Frais de développement	-	-	-	-	-
Concessions, brevets et droits similaires	-	-	-	-	-
Fonds commercial & mali technique affecté	-	-	-	-	-
Autres immobilisations incorporelles	-	-	-	-	-
Immobilisations corporelles	-	-	-	-	-
Terrains	-	-	-	-	-
Constructions	-	-	-	-	-
Instal. tech., outillage et mat. industriel	-	-	-	-	-
Autres immobilisations corporelles & mali technique affecté	-	-	-	-	-
TOTAL	-	-	-	-	-
Dont apports :					

Les reprises d'amortissements de la période s'expliquent par la cession ou la mise au rebut des actifs correspondants.

Ventilation des dotations aux amortissements de l'exercice			
- calculées selon le mode linéaire		- au résultat d'exploitation	
- calculées selon le mode dégressif		- au résultat exceptionnel	
TOTAL		**TOTAL**	

Note 6 - Dépréciation d'actifs

	31/12/2023	Dotations	Reprises	Autres	31/12/2024
Dépréciation immo. incorporelles	-	-	-	-	-
Brevets et droits similaires	-	-	-	-	-
Fonds commercial & mali technique affecté	-	-	-	-	-
Autres immobilisations incorporelles	-	-	-	-	-
Dépréciation immo. corporelles	-	-	-	-	-
Terrains	-	-	-	-	-
Constructions	-	-	-	-	-
Autres immobilisations corporelles & mali technique affecté	-	-	-	-	-
Immo. en cours	-	-	-	-	-
Dépréciation immo. financières	-	-	-	-	-
Participations évaluées par mise en équivalence	-	-	-	-	-
Autres participations	-	-	-	-	-
Autres titres immobilisés	-	-	-	-	-
Prêts et autres immobilisations financières & mali technique affecté	-	-	-	-	-
Dépréciation en-cours et stocks	-	-	-	-	-
Matières premières	-	-	-	-	-
Travaux en cours	-	-	-	-	-
Produits finis	-	-	-	-	-
Dépréciation comptes de tiers	-	-	-	-	-
Clients	-	-	-	-	-
Groupe et associés	-	-	-	-	-
Autres créances	-	-	-	-	-
TOTAL	-	-	-	-	-

Des dépréciations d'immobilisations corporelles sont constatées si, à l'issue d'un test de dépréciation, la valeur actuelle est inférieure à la valeur nette comptable. La dépréciation ainsi constatée a pour objet de porter la valeur de l'immobilisation à sa valeur actuelle. Le plan d'amortissement est ensuite révisé.

Note 7 - Provisions

	31/12/2023	Dotations	Reprises	Autres	31/12/2024
Amortissements dérogatoires	-	-	-	-	-
TOTAL PROVISIONS REGLEMENTEES	-	-	-	-	-

	31/12/2023	Dotations	Reprises	Autres	31/12/2024
Provisions à caractère d'exploitation	-	-	-	-	-
Service après vente (SAV)	-	-	-	-	-
Réfection chantier - travaux restant à exécuter	-	-	-	-	-
Remise en état des sites - repliement chantiers	-	-	-	-	-
Pertes à terminaison (PAT)	-	-	-	-	-
Médailles du travail	-	-	-	-	-
Autres litiges et risques d'exploitation	-	-	-	-	-
Provisions à caractère financier	-	-	-	-	-
Pertes de change	-	-	-	-	-
Provisions à caractère exceptionnel	-	-	-	-	-
Restructurations	-	-	-	-	-
Risques sur filiales	-	-	-	-	-
Autres risques exceptionnels	-	-	-	-	-
PROVISIONS POUR RISQUES & CHARGES	-	-	-	-	-

Les reprises de provisions pour risques et charges se décomposent comme suit :

	Reprises avec objet	Reprises sans objet
Provisions à caractère d'exploitation	-	-
Service après vente (SAV)	-	-
Réfection chantier - travaux restant à exécuter	-	-
Remise en état des sites - repliement chantiers	-	-
Pertes à terminaison (PAT)	-	-
Médailles du travail	-	-
Autres litiges et risques d'exploitation	-	-
Provisions à caractère financier	-	-
Pertes de change	-	-
Provisions à caractère exceptionnel	-	-
Restructurations	-	-
Risques sur filiales	-	-
Autres risques exceptionnels	-	-
TOTAL	-	-

Note 8 - Échéances des créances et dettes

Créances

	Montant brut	à 1 an au plus	à plus d'1 an
Créances rattachées à des participations	-	-	-
Prêts	-	-	-
Autres immobilisations financières	-	-	-
Créances clients	1 276 418	1 276 418	-
Personnel et comptes rattachés	-	-	-
Sécurité Sociale et autres organismes sociaux	-	-	-
TVA	73 754	73 754	-
Etat et autres collectivités	-	-	-
Groupe et associés	-	-	-
Débiteurs divers	-	-	-
Charges Constatées d'Avance	-	-	-
TOTAL	1 350 172	1 350 172	-

Dettes

	Montant brut	à 1 an au plus	plus d'1 an, 5 ans au plus	à plus de 5 ans
Emprunts et dettes auprès des établissements de crédit	929 619	97 613	419 496	412 510
Emprunts et dettes financières divers	-	-	-	-
Fournisseurs et comptes rattachés	24 000	24 000	-	-
Personnel et comptes rattachés	-	-	-	-
Sécurite sociale et organismes sociaux	-	-	-	-
Etat : impôts sur les bénéfices	-	-	-	-
Etat : taxe sur la valeur ajoutée	312 704	312 704	-	-
Etat : autres impôts, taxes assimilées	-	-	-	-
Dettes sur immobilisations et comptes rattachés	-	-	-	-
Groupe et associés	-	-	-	-
Autres dettes	-	-	-	-
Produits Constatés d'Avance	409 503	409 503	-	-
TOTAL	1 675 826	843 820	419 496	412 510

Note 9 - Charges à payer et produits à recevoir

Charges à payer incluses dans les postes suivants du bilan :

	31/12/2024
Emprunts et dettes financières	-
Dettes fournisseurs et comptes rattachés	24 000
Dettes fiscales et sociales	-
Autres dettes	-
TOTAL	24 000

Produits à recevoir inclus dans les postes suivants du bilan :

	31/12/2024
Créances clients et comptes rattachés	1 115 543
Autres créances	-
TOTAL	1 115 543

Note 10 - Comptes de régularisation : Charges et Produits Constatés d'Avance

	Charges Constatées d'Avance	Produits Constatés d'Avance
Charges et produits d'exploitation	-	409 503
Charges et produits financiers	-	-
Charges et produits exceptionnels	-	-
TOTAL	-	409 503

Note 11 - Capitaux Propres

Le capital social comprend au 31 décembre 2024, 3 700 actions ou parts sociales au nominal de 10,00 € par action ou part sociale.

L'évolution des capitaux propres au cours de l'exercice 2024 se présente comme suit :

Capitaux propres à l'ouverture	**88 500**
Augmentation de capital	
Distribution	
Variation des provisions réglementées	
Subventions d'investissement	
Résultat de l'exercice	-11 922
Capitaux propres à la clôture	**76 578**

INFORMATIONS SUR LE COMPTE DE RESULTAT

Note 12 - Ventilation du Chiffre d'Affaires

Le chiffre d'affaires concerne les activités suivantes :

	31/12/2024
Routes et infrastructures	
Cadre de vie et environnement	
Maintenance et services	115 135
Autres	
Total	115 135

Note 13 - Transactions entre parties liées

La société applique le règlement n°2014-03 de l'ANC modifié des nouveaux règlements intervenus depuis, qui précise que les transactions à mentionner en annexe sont celles qui présentent une importance significative et qui n'ont pas été conclues à des conditions normales de marché. De plus, sont exclues, les transactions conclues entre une société mère et sa filiale, ainsi que celles conclues entre deux filiales détenues en quasi totalité par une même société mère.
Ces cas s'appliquent à la société. Par conséquent, aucune information à ce titre n'est présentée.

Note 14 - Résultat exceptionnel

Le résultat exceptionnel comprend pour l'essentiel :

	31/12/2024
Produits nets de cession d'immobilisations	-
Quotes-parts de subvention d'investissement	-
Amortissements dérogatoires nets	-
Autres	-

Note 15 - Ventilation de l'impôt sur les bénéfices

L'impôt sur les bénéfices se ventile comme suit :

Répartition	Résultat avant impôt	Impôt dû	Résultat net après impôt
Résultat courant	(10 004)	-	(10 004)
Résultat exceptionnel	-	(1 918)	(1 918)
Participation	-	-	-
Résultat comptable	**(10 004)**	**(1 918)**	**(11 922)**

AUTRES INFORMATIONS

Note 16 - Engagements financiers donnés et reçus

ENGAGEMENTS DONNES	Au profit des		Total
	Entreprises liées	Autres	
Cautions sur marchés			-
Cautions sur engagements financiers			-
Hypothèques et nantissements			-
Garanties solidaires des sociétés de personnes			-
Contrats de location simple (hors crédit bail)			-
Indemnités de fin de carrière			-
Autres engagements donnés		128 168	128 168
TOTAL	**-**	**128 168**	**128 168**

Cautions sur marchés :

Les garanties données sur marchés concernent principalement les garanties de bonne fin d'exécution de travaux et les garanties bancaires données en couverture des avances reçues par les clients. Lorsque des événements tels que des retards de livraison ou des litiges sur l'exécution du contrat rendent probable la réalisation du risque, celui-ci est provisionné.

Garanties solidaires des sociétés de personnes :

Les associés d'une société de personnes sont solidaires et indéfiniment responsables des dettes contractées par ladite société auprès des tiers. L'engagement correspond à la totalité du passif de ces sociétés sous déduction de leur fonds propres et des comptes d'emprunts et comptes courants ouverts au nom des associés. Toutefois, compte tenu de la qualité des partenaires, le risque d'être appelé en garantie au titre de ces engagements est faible.

ENGAGEMENTS REÇUS	Accordés par		Total
	Entreprises liées	Autres	
Engagements reçus des établissements financiers			-
Hypothèques et nantissements			-
Autres engagements reçus			-
TOTAL	-	-	-

Note 17 - Engagements de crédit-bail

	Nature d'immobilisation financée par crédit-bail			
	Terrains	Constructions	Autres immo. corporelles	31/12/2024
Valeur d'origine				-
Amortissements cumulés exercices antérieurs				-
Amortissements de l'exercice N				-
Total amortissements théoriques	-	-	-	-
Valeur nette	-	-	-	-
Redevances payées sur ex. antérieurs				-
Redevances payées sur l'exercice N				-
Total redevances payées	-	-	-	-
Redevances à payer : à 1 an au plus				-
Redevances à payer : à + d'1 an et - de 5 ans				-
Redevances à payer : à plus de 5 ans				-
Total redevances restant à payer	-	-	-	-
Valeur résiduelle				-
Montant pris en charge dans l'exercice				-

Note 18 - Effectif moyen

	31/12/2023	31/12/2024
Cadres		
Employés et agents de maîtrise		
Ouvriers		
TOTAL	-	-

Note 19 - Honoraires des Commissaires aux Comptes

En application du Décret n° 2008-1487, l'information relative aux honoraires des commissaires aux comptes n'est pas communiquée dans cette annexe. La société est en effet incluse dans le périmètre de consolidation de Vinci S.A., et l'annexe aux comptes consolidés de Vinci S.A. les mentionne.

Note 20 - Rémunération des Dirigeants

Les mandataires sociaux ne sont pas directement rémunérés par la société.

Note 21 - Relations Groupe et régime fiscal

Forme juridique et intégration fiscale :

La société est constituée en Société par actions simplifiée.

Société consolidante :

Les comptes de la société sont intégrés dans le périmètre de consolidation de la société Vinci S.A. (SIREN 552 037 806) dont le siège social se situe au 1973 Boulevard de la Défense - 92 000 Nanterre. Les états financiers du groupe sont disponibles sur le site internet de Vinci.

Note 22 - Evènements postérieurs à la clôture de l'exercice

Néant.

Note 23 - Tableau des filiales et participations

Néant.

ANNEXE 2

Attestations d'assurance

cantal
LE DÉPARTEMENT

CONNECT120

SMA
BTP

ATTESTATION D'ASSURANCE
« RC SOCIETE DE PROJET »
Valable du 01.01.2024 au 31.12.2024

SMA SA certifie que **CONNECT 120** – l'ARCHIPEL - 1973 Bd de la Défense - 92757 NANTERRE CEDEX – a souscrit un contrat d'assurance « RESPONSABILITE CIVILE SOCIETE DE PROJET » numéro C11610 C 4051.000/2 063674, à effet du 12/07/2013 exclusivement pour l'opération suivante réalisée en Partenariat Public-Privé :

Route départementale n° 120 entre Prentegarde (PR15+500) et Montvert (PR27+500) dans le Cantal
L'aménagement concerne cinq communes, situées à l'Ouest d'Aurillac : Saint-Paul-des-Landes, Nieudan, Saint-Etienne-Cantalès, La Roquebrou et Montvert, et s'étend sur une longueur de 10,740 km.

- La durée totale prévisionnelle de la Phase Travaux est de 29,5 mois
- Coût de construction (y compris honoraires) : 22.438.328,17 € HT
- Le département du Cantal, ainsi que les préteurs, bénéficient de la qualité d'assuré au titre de ce contrat.

Les garanties s'appliquent en phase "ENTRETIEN - MAINTENANCE - EXPLOITATION" A LA CHARGE DE L'ASSURE.

Le contrat garantit les conséquences pécuniaires de la Responsabilité Civile encourue pas l'Assuré à l'égard des tiers, à concurrence des montants de garanties suivants :

Dommages corporels, matériels et immatériels	10 000 000 € par sinistre et par an
Dont :	
. faute inexcusable	1 500 000 € par sinistre et par an
. dommages immatériels non consécutifs	1 500 000 € par sinistre et par an
. dommages corporels, matériels et immatériels causés aux tiers consécutifs à un sinistre directement ou indirectement dû ou lié à l'amiante ou à tout matériau contenant de l'amiante	1 500 000 € par sinistre et par an
. tous dommages atteinte à l'environnement d'origine accidentelle	1 500 000 € par sinistre et par an

L'assureur reconnaît avoir reçu une copie du contrat de partenariat pour l'établissement des garanties.

Le contrat porte les références suivantes : C11610C 4051000 / 002 63674/000.

La prime prévisionnelle sollicitée au titre du présent contrat a été intégralement acquittée par l'assuré.

LA PRESENTE ATTESTATION NE PEUT PAS ENGAGER SMA SA AU-DELA DES CLAUSES ET CONDITIONS DU CONTRAT AUQUEL ELLE SE REFERE.

Fait à Paris, le 25/01/2024

SMA SA
LE PRESIDENT DU DIRECTOIRE
Par Délégation,

RSA France
(Nom commercial de la succursale France RSA Luxembourg S.A.)
Immeuble Pacific, 11-13 Cours Valmy
92977 PARIS LA DEFENSE
Téléphone : +33 (0)1 58 71 40 35
Fax : +33 (0)1 58 71 41 35

ATTESTATION D'ASSURANCE

Nous soussignés **RSA France, nom commercial de la succursale France de RSA Luxembourg S.A.**, compagnie d'assurance sise immeuble Pacific, 11-13 Cours Valmy, 92977 Paris la Défense, France, certifions par la présente que la société :

CONNECT 120
L'ARCHIPEL, 1973, BD DE LA DÉFENSE
92757 NANTERRE CEDEX - FRANCE

agissant pour son propre compte ainsi que pour le compte de ses filiales a souscrit une police Dommages aux Biens portant le N° **100258.**

Cette police couvre notamment le risque suivant :

Route départementale 120 – Cantal
10 kilomètres entre Prentegarde et Montvert

Durée : du 1er janvier 2024, 0 heure, au 31 décembre 2024, 24 heures.

Cette police a pour objet de garantir :

- Dommages aux Biens / Pertes d'exploitation

Cette assurance couvre notamment les événements suivants :

- Incendie, foudre, explosion
- Dégât des eaux
- Dommages électriques
- Vol
- Tempête, grêle, poids de la neige
- Chute d'appareil de navigation aérienne, mur du son
- Choc de véhicule
- Emeutes, mouvements populaires, vandalisme

La présente attestation d'assurance est délivrée pour servir et faire valoir ce que de droit, et ne saurait engager la Compagnie au-delà des clauses et conditions du susdit contrat auquel il convient de se référer.

Fait à Paris, le 18 janvier 2024

RSA Luxembourg S.A.
Entreprise régie par le Code des Assurances
Immeuble Pacific, 11-13 Cours Valmy
92977 Paris La Défense
Tél. 01 58 71 40 35
843 452 061 RCS Nanterre

RSA France est le nom commercial de la succursale française de RSA Luxembourg S.A.
Enregistrée au Luxembourg. Numéro 6219154 – Siège social : 3ème étage, 40 rue du Curé, L-1368 Luxembourg. Tel. +352 2899 9609
Autorisée et réglementée par le Commissariat Aux Assurances
SIREN 843 452 061 RCS Paris – APE 6520Z – Entreprise régie par le Code des Assurances

CONSEIL DEPARTEMENTAL

REUNION DU 20 JUIN 2025

DELIBERATION N°25CD02-6

Contrat de partenariat Public-Privé pour le contournement de Saint-Flour - Rapport annuel 2024

L'an deux mille vingt-cinq, le vingt juin à neuf heures, le Conseil départemental, régulièrement convoqué le 3 juin 2025, s'est réuni à l'Hôtel du Département, sous la présidence de Monsieur Bruno FAURE, Président du Conseil départemental,

Présents *: Mme Dominique BEAUDREY, M. Jamal BELAIDI, Mme Marina BESSE, M. Jean-Yves BONY, Mme Aurélie BRESSON, Mme Sophie BÉNÉZIT, Mme Valérie CABECAS, M. Gilles CHABRIER, Mme Céline CHARRIAUD, Mme Marie-Hélène CHASTRE, M. Gilles COMBELLE, M. Alain DELAGE, Mme Annie DELRIEU, M. Vincent DESCOEUR, M. Philippe FABRE, M. Bruno FAURE, M. Stéphane FRECHOU, Mme Isabelle LANTUEJOUL, Mme Mireille LEYMONIE, M. Jean MAGE, M. Pierre MATHONIER, Mme Magali MAUREL, M. Florian MORELLE, Mme Valérie RUEDA, Mme Valérie SEMETEYS, M. Christophe VIDAL.*
Absent(s) excusé(s) ayant donné pouvoir : *M. Didier ACHALME donne pouvoir à Mme Marina BESSE, Mme Sylvie LACHAIZE donne pouvoir à M. Jamal BELAIDI, M. Jean-Jacques MONLOUBOU donne pouvoir à Mme Céline CHARRIAUD, Mme Marie-Hélène ROQUETTE donne pouvoir à Mme Isabelle LANTUEJOUL.*

Secrétaire de séance : *Mme Magali MAUREL*
Rapporteur : *Gilles COMBELLE*

Le Conseil départemental,

Après avoir pris connaissance du rapport de Monsieur le Président et des avis émis par les Commissions et après en avoir délibéré,

Par 30 voix pour,

Vu le Code de la commande publique et notamment les articles L2234-1, R2234-1 et R2234-2 ;
Vu le contrat de partenariat signé le 5 janvier 2017 avec la Société La Planèze RD 926 et notamment son article 40.3 ;
Considérant le rapport produit par la Société La Planèze RD 926 ;

- PREND ACTE de la communication du rapport annuel d'activité pour l'année 2024 joint à la présente délibération lié au contrat de partenariat de la RD 926 pour le contournement de Saint-Flour.

	x			

Publication : 25-06-2025
Transmission Préfecture : 25-06-2025

Pour extrait certifié conforme au registre des délibérations du Conseil départemental
Le Président du Conseil départemental

Bruno FAURE

La présente délibération peut faire l'objet d'un recours devant le Tribunal Administratif de Clermont-Ferrand dans un délai de deux mois à compter de la présente publication.

La Région Auvergne-Rhône-Alpes

cantal LE DÉPARTEMENT

LA PLANEZE RD 926

Contrat de Partenariat

RD 926 – Contournement routier de la Ville de Saint-Flour

RAPPORT ANNUEL 2024

25.03.2025	0	B. GRIVILLERS	PY. ALLEMANDET	Document initial
Date	Ind.	Établi par	Vérifié et approuvé par	

Sommaire

I. Comptes annuels
- Rapport comptable

II. 1 - Rapport sécurité
- Rapports de visite SPS

2 - Rapport environnement
- Rapport d'activités mesures compensatoires
- Suivi de l'utilisation des passages à faune – amphibiens bassins – hibernacula
- Rapport du contrôle administratif de la DREAL et Courrier en réponse NGE

3 - Rapport maintenance – GER
- Rapports de visite
- Inspection annuelle des ouvrages d'Art

III. • Divers
- Comptages routiers

La Région Auvergne-Rhône-Alpes

cantal LE DÉPARTEMENT

LA PLANEZE RD 926

Contrat de Partenariat

RD 926 – Contournement routier de la Ville de Saint-Flour

I – COMPTES ANNUELS

Rapport annuel 2024

25.03.2025	0	B. GRIVILLERS	PY. ALLEMANDET	Document initial
Date	Ind.	Établi par	Vérifié et approuvé par	

1

BILAN - ACTIF

DGFiP N° 2050 2025

Formulaire obligatoire (article 53 A du Code général des impôts)

Désignation de l'entreprise : LA PLANEZE RD 926 — Durée de l'exercice exprimée en nombre de mois* 12

Adresse de l'entreprise 0000 Parc d'activités de Laurade 13103 ST-ETIENNE-DU-GRES — Durée de l'exercice précédent* 12

Numéro SIRET* 8 2 3 8 2 7 3 5 7 0 0 0 1 8 — Néant ☐ *

Exercice N clos le, 31/12/2024

				Brut 1		Amortissements, provisions 2	Net 3
		Capital souscrit non appelé (I)	AA				
ACTIF IMMOBILISÉ*	IMMOBILISATIONS INCORPORELLES	Frais d'établissement *	AB		AC		
		Frais de développement *	CX		CQ		
		Concessions, brevets et droits similaires	AF		AG		
		Fonds commercial (1)	AH		AI		
		Autres immobilisations incorporelles	AJ		AK		
		Avances et acomptes sur immobilisations incorporelles	AL		AM		
	IMMOBILISATIONS CORPORELLES	Terrains	AN		AO		
		Constructions	AP	29 364 272	AQ	8 608 653	20 755 619
		Installations techniques, matériel et outillage industriels	AR		AS		
		Autres immobilisations corporelles	AT		AU		
		Immobilisations en cours	AV		AW		
		Avances et acomptes	AX		AY		
	IMMOBILISATIONS FINANCIÈRES (2)	Participations évaluées selon la méthode de mise en équivalence	CS		CT		
		Autres participations	CU		CV		
		Créances rattachées à des participations	BB		BC		
		Autres titres immobilisés	BD		BE		
		Prêts	BF		BG		
		Autres immobilisations financières*	BH		BI		
		TOTAL (II)	BJ	29 364 272	BK	8 608 653	20 755 619
ACTIF CIRCULANT	STOCKS *	Matières premières, approvisionnements	BL		BM		
		En cours de production de biens	BN		BO		
		En cours de production de services	BP		BQ		
		Produits intermédiaires et finis	BR		BS		
		Marchandises	BT		BU		
		Avances et acomptes versés sur commandes	BV		BW		
	CRÉANCES	Clients et comptes rattachés (3)*	BX	482 116	BY		482 116
		Autres créances (3)	BZ	11 712	CA		11 712
		Capital souscrit et appelé, non versé	CB		CC		
	DIVERS	Valeurs mobilières de placement (dont actions propres : .....)	CD		CE		
		Disponibilités	CF	370 530	CG		370 530
Comptes de régularisation		Charges constatées d'avance (3)*	CH	221	CI		221
		TOTAL (III)	CJ	864 578	CK		864 578
		Frais d'émission d'emprunt à étaler (IV)	CW				
		Primes de remboursement des obligations (V)	CM				
		Ecarts de conversion actif* (VI)	CN				
		TOTAL GÉNÉRAL (I à VI)	CO	30 228 850	1A	8 608 653	21 620 197

Renvois : (1) Dont droit au bail : (2) part à moins d'un an des immobilisations financières nettes : CP (3) Part à plus d'un an CR

Clause de réserve de propriété :* Immobilisations : Stocks : Créances :

* Des explications concernant cette rubrique sont données dans la notice n° 2032

1er EXEMPLAIRE DESTINE A L'ADMINISTRATION

Cegid Group

2

BILAN - PASSIF avant répartition

DGFiP N° 2051 2025

Formulaire obligatoire (article 53 A du Code général des impôts)

Désignation de l'entreprise LA PLANEZE RD 926

Néant ☐ *

			Exercice N
CAPITAUX PROPRES	Capital social ou individuel (1)* (Dont versé : 114 920)	DA	114 920
	Primes d'émission, de fusion, d'apport, ...	DB	
	Ecarts de réévaluation (2)* (dont écart d'équivalence EK)	DC	
	Réserve légale (3)	DD	11 492
	Réserves statutaires ou contractuelles	DE	
	Réserves réglementées (3)* (Dont réserve spéciale des provisions pour fluctuation des cours B1)	DF	
	Autres réserves (Dont réserve relative à l'achat d'oeuvres originales d'artistes vivants* EJ)	DG	
	Report à nouveau	DH	177
	RÉSULTAT DE L'EXERCICE (bénéfice ou perte)	DI	18 991
	Subventions d'investissement	DJ	
	Provisions réglementées *	DK	
	TOTAL (I)	DL	145 581
Autres fonds propres	Produit des émissions de titres participatifs	DM	
	Avances conditionnées	DN	7 777 523
	TOTAL (II)	DO	7 777 523
Provisions pour risques et charges	Provisions pour risques	DP	
	Provisions pour charges	DQ	
	TOTAL (III)	DR	
DETTES (4)	Emprunts obligataires convertibles	DS	
	Autres emprunts obligataires	DT	
	Emprunts et dettes auprès des établissements de crédit (5)	DU	0
	Emprunts et dettes financières divers (Dont emprunts participatifs EI)	DV	10 600 718
	Avances et acomptes reçus sur commandes en cours	DW	2 945 342
	Dettes fournisseurs et comptes rattachés	DX	70 270
	Dettes fiscales et sociales	DY	80 765
	Dettes sur immobilisations et comptes rattachés	DZ	
	Autres dettes	EA	0
Compte régul.	Produits constatés d'avance (4)	EB	
	TOTAL (IV)	EC	13 697 094
	Ecarts de conversion passif* **(V)**	ED	
	TOTAL GÉNÉRAL (I à V)	EE	21 620 197
RENVOIS (1)	Écart de réévaluation incorporé au capital	1B	
(2)	Dont Réserve spéciale de réévaluation (1959)	1C	
	Dont Ecart de réévaluation libre	1D	
	Dont Réserve de réévaluation (1976)	1E	
(3)	Dont réserve spéciale des plus–values à long terme *	EF	
(4)	Dettes et produits constatés d'avance à moins d'un an	EG	1 018 867
(5)	Dont concours bancaires courants, et soldes créditeurs de banques et CCP	EH	

* Des explications concernant cette rubrique sont données dans la notice n° 2032

1er EXEMPLAIRE DESTINE A L'ADMINISTRATION

Cegid Group

3 **COMPTE DE RÉSULTAT DE L'EXERCICE (En liste)** DGFiP N° 2052 2025

Formulaire obligatoire (article 53 A du Code général des impôts)

Désignation de l'entreprise : LA PLANEZE RD 926 — Néant ☐ *

		Exercice N					
		France		Exportations et livraisons intracommunautaires		Total	
PRODUITS D'EXPLOITATION	Ventes de marchandises*	FA		FB		FC	
	Production vendue – biens *	FD		FE		FF	
	Production vendue – services *	FG	1 465 058	FH		FI	1 465 058
	Chiffres d'affaires nets *	FJ	1 465 058	FK		FL	1 465 058
	Production stockée*					FM	
	Production immobilisée*					FN	
	Subventions d'exploitation					FO	
	Reprises sur amortissements et provisions, transferts de charges* (9)					FP	
	Autres produits (1) (11)					FQ	
	Total des produits d'exploitation (2) (I)					FR	1 465 058
CHARGES D'EXPLOITATION	Achats de marchandises (y compris droits de douane)*					FS	
	Variation de stock (marchandises)*					FT	
	Achats de matières premières et autres approvisionnements (y compris droits de douane)*					FU	
	Variation de stock (matières premières et approvisionnements)*					FV	
	Autres achats et charges externes (3) (6 bis)*					FW	241 298
	Impôts, taxes et versements assimilés*					FX	551
	Salaires et traitements*					FY	
	Charges sociales (10)					FZ	
	DOTATIONS D'EXPLOITATION – Sur immobilisations – dotations aux amortissements (14)					GA	1 080 186
	DOTATIONS D'EXPLOITATION – Sur immobilisations – dotations aux provisions*					GB	
	DOTATIONS D'EXPLOITATION – Sur actif circulant : dotations aux provisions*					GC	
	DOTATIONS D'EXPLOITATION – Pour risques et charges : dotations aux provisions					GD	
	Autres charges (12)					GE	
	Total des charges d'exploitation (4) (II)					GF	1 322 035
1 - RÉSULTAT D'EXPLOITATION (I - II)						GG	143 023
opérations en commun	Bénéfice attribué ou perte transférée* **(III)**					GH	
	Perte supportée ou bénéfice transféré* **(IV)**					GI	
PRODUITS FINANCIERS	Produits financiers de participations (5)					GJ	
	Produits des autres valeurs mobilières et créances de l'actif immobilisé (5)					GK	
	Autres intérêts et produits assimilés (5)					GL	
	Reprises sur provisions et transferts de charges					GM	
	Différences positives de change					GN	
	Produits nets sur cessions de valeurs mobilières de placement					GO	
	Total des produits financiers (V)					GP	
CHARGES FINANCIERES	Dotations financières aux amortissements et provisions*					GQ	
	Intérêts et charges assimilées (6)					GR	117 700
	Différences négatives de change					GS	
	Charges nettes sur cessions de valeurs mobilières de placement					GT	
	Total des charges financières (VI)					GU	117 700
2 - RÉSULTAT FINANCIER (V - VI)						GV	-117 700
3 - RÉSULTAT COURANT AVANT IMPÔTS (I - II + III - IV + V - VI)						GW	25 322

(RENVOIS : voir tableau n° 2053) * Des explications concernant cette rubrique sont données dans la notice n° 2032.

1er EXEMPLAIRE DESTINE A L'ADMINISTRATION

Cegid Group

Formulaire obligatoire (article 53 A du Code général des impôts)

4 **COMPTE DE RÉSULTAT DE L'EXERCICE (suite)**

DGFiP N° 2053 2025

Désignation de l'entreprise LA PLANEZE RD 926 Néant ☐ *

			Exercice N
PRODUITS EXCEPTIONNELS	Produits exceptionnels sur opérations de gestion	HA	1
	Produits exceptionnels sur opérations en capital *	HB	
	Reprises sur provisions et transferts de charges	HC	
	Total des produits exceptionnels (7) (VII)	HD	1
CHARGES EXCEPTIONNELLES	Charges exceptionnelles sur opérations de gestion (6 bis)	HE	1
	Charges exceptionnelles sur opérations en capital *	HF	
	Dotations exceptionnelles aux amortissements et provisions (6 ter)	HG	
	Total des charges exceptionnelles (7) (VIII)	HH	1
4 - RÉSULTAT EXCEPTIONNEL (VII - VIII)		HI	0
Participation des salariés aux résultats de l'entreprise	**(IX)**	HJ	
Impôts sur les bénéfices *	**(X)**	HK	6 331
TOTAL DES PRODUITS (I + III + V + VII)		HL	1 465 059
TOTAL DES CHARGES (II + IV + VI + VIII + IX + X)		HM	1 446 068
5 - BÉNÉFICE OU PERTE (Total des produits - total des charges)		HN	18 991

RENVOIS

(1)	Dont produits nets partiels sur opérations à long terme	HO	
(2) Dont	produits de locations immobilières	HY	
	produits d'exploitation afférents à des exercices antérieurs (à détailler au (8) ci–dessous)	1G	
(3) Dont	– Crédit–bail mobilier *	HP	
	– Crédit–bail immobilier	HQ	
(4)	Dont charges d'exploitation afférentes à des exercices antérieurs (à détailler au (8) ci–dessous)	1H	
(5)	Dont produits concernant les entreprises liées	1J	
(6)	Dont intérêts concernant les entreprises liées	1K	
(6bis)	Dont dons faits aux organismes d'intérêt général (art.238 bis du C.G.I.)	HX	
(6ter)	Dont amortissements des souscriptions dans des PME innovantes (art. 217 octies)	RC	
	Dont amortissements exceptionnel de 25% des constructions nouvelles (art. 39 quinquies D)	RD	
(9)	Dont transferts de charges	A1	
(10)	Dont cotisations personnelles de l'exploitant (13)	A2	
	(Dont montant des cotisations sociales obligatoires hors CSG–CRDS) A5		
(11)	Dont redevances pour concessions de brevets, de licences (produits)	A3	
(12)	Dont redevances pour concessions de brevets, de licences (charges)	A4	
(13)	Dont primes et cotisations complémentaires personnelles : facultatives A6 / obligatoires A9		
	Dont cotisations facultatives Madelin A7 / Dont cotisations facultatives aux nouveaux plans d'épargne retraite A8		
(14)	Dont montant de l'amortissement du fonds de comemrce (en application de l'article 39, 1–2°, al.3)	HS	

(7) Détail des produits et charges exceptionnels (Si le nombre de lignes est insuffisant, reproduire le cadre (7) et le joindre en annexe) :	Exercice N Charges exceptionnelles	Exercice N Produits exceptionnels
DIVERS	1	1

(8) Détail des produits et charges sur exercices antérieurs :	Exercice N Charges antérieures	Exercice N Produits antérieurs

* Des explications concernant cette rubrique sont données dans la notice n° 2032.

1er EXEMPLAIRE DESTINE A L'ADMINISTRATION

Cegid Group

5

IMMOBILISATIONS

DGFiP N° 2054 2025

Formulaire obligatoire (article 53 A du Code général des impôts)

Désignation de l'entreprise LA PLANEZE RD 926 — Néant ☐ *

CADRE A IMMOBILISATIONS		Valeur brute des immobilisations au début de l'exercice 1		Augmentations: Consécutives à une réévaluation pratiquée au cours de l'exercice ou résultant d'une mise en équivalence 2		Augmentations: Acquisitions, créations, apports et virements de poste à poste 3	
INCORP.	Frais d'établissement et de développement TOTAL I	CZ		D8		D9	
INCORP.	Autres postes d'immobilisations incorporelles TOTAL II	KD		KE		KF	
CORPORELLES	Terrains	KG		KH		KI	
CORPORELLES – Constructions	Sur sol propre — Dont Composants L9	KJ		KK		KL	
CORPORELLES – Constructions	Sur sol d'autrui — Dont Composants M1	KM	29 364 272	KN		KO	0
CORPORELLES – Constructions	Installations générales, agencements et aménagements des constructions * — Dont Composants M2	KP		KQ		KR	
CORPORELLES	Installations techniques, matériel et outillage industriels — Dont Composants M3	KS		KT		KU	
CORPORELLES – Autres immobilisations corporelles	Installations générales, agencements, aménagements divers *	KV		KW		KX	
CORPORELLES – Autres immobilisations corporelles	Matériel de transport*	KY		KZ		LA	
CORPORELLES – Autres immobilisations corporelles	Matériel de bureau et mobilier informatique	LB		LC		LD	
CORPORELLES – Autres immobilisations corporelles	Emballages récupérables et divers *	LE		LF		LG	
CORPORELLES	Immobilisations corporelles en cours	LH		LI		LJ	
CORPORELLES	Avances et acomptes	LK		LL		LM	
CORPORELLES	TOTAL III	LN	29 364 272	LO		LP	0
FINANCIÈRES	Participations évaluées par mise en équivalence	8G		8M		8T	
FINANCIÈRES	Autres participations	8U		8V		8W	
FINANCIÈRES	Autres titres immobilisés	1P		1R		1S	
FINANCIÈRES	Prêts et autres immobilisations financières	1T		1U		1V	
FINANCIÈRES	TOTAL IV	LQ		LR		LS	
TOTAL GÉNÉRAL (I + II + III + IV)		ØG	29 364 272	ØH		ØJ	0

CADRE B IMMOBILISATIONS		Diminutions: par virement de poste à poste 1		Diminutions: par cessions à des tiers ou mises hors service ou résultant d'une mise en équivalence 2		Valeur brute des immobilisations à la fin de l'exercice 3		Réévaluation légale * ou évaluation par mise en équivalence: Valeur d'origine des immobilisations en fin d'exercice 4	
INCORP.	Frais d'établissement et de développement TOTAL I	IN		CØ		DØ		D7	
INCORP.	Autres postes d'immobilisations incorporelles TOTAL II	IO		LV		LW		1X	
CORPORELLES	Terrains	IP		LX		LY		LZ	
CORPORELLES – Constructions	Sur sol propre	IQ		MA		MB		MC	
CORPORELLES – Constructions	Sur sol d'autrui	IR		MD		ME	29 364 272	MF	
CORPORELLES – Constructions	Inst. gales, agencts et am. des constructions	IS		MG		MH		MI	
CORPORELLES	Installations techniques, matériel et outillage industriels	IT		MJ		MK		ML	
CORPORELLES – Autres immobilisations corporelles	Inst. gales., agencts, aménagements divers	IU		MM		MN		MO	
CORPORELLES – Autres immobilisations corporelles	Matériel de transport	IV		MP		MQ		MR	
CORPORELLES – Autres immobilisations corporelles	Matériel de bureau et informatique, mobilier	IW		MS		MT		MU	
CORPORELLES – Autres immobilisations corporelles	Emballages récupérables et divers *	IX		MV		MW		MX	
CORPORELLES	Immobilisations corporelles en cours	MY		MZ		NA		NB	
CORPORELLES	Avances et acomptes	NC		ND		NE		NF	
CORPORELLES	TOTAL III	IY		NG		NH	29 364 272	NI	
FINANCIÈRES	Participations évaluées par mise en équivalence	IZ		ØU		M7		ØW	
FINANCIÈRES	Autres participations	IØ		ØX		ØY		ØZ	
FINANCIÈRES	Autres titres immobilisés	I1		2B		2C		2D	
FINANCIÈRES	Prêts et autres immobilisations financières	I2		2E		2F		2G	
FINANCIÈRES	TOTAL IV	I3		NJ		NK		2H	
TOTAL GÉNÉRAL (I + II + III + IV)		I4		ØK		ØL	29 364 272	ØM	

(Ne pas reporter le montant des centimes)*

1er EXEMPLAIRE DESTINE A L'ADMINISTRATION

Cegid Group

* Des explications concernant cette rubrique sont données dans la notice n° 2032

5 bis

TABLEAU DES ÉCARTS DE RÉÉVALUATION SUR IMMOBILISATIONS AMORTISSABLES

2025
DGFiP N° 2054 *bis*

Formulaire obligatoire (article 53 A du Code général des impôts)

Exercice N clos le : 31/12/2024

Les entreprises ayant pratiqué la **réévaluation légale** de leurs **immobilisations amortissables** (art. 238 bis J du CGI) doivent joindre ce tableau à leur déclaration jusqu'à (et y compris) l'exercice au cours duquel la provision spéciale (col. 6) devient nulle.

Désignation de l'entreprise : LA PLANEZE RD 926

Néant ☐ *

CADRE A	Détermination du montant des écarts (col. 1 – col. 2) (1)		Utilisation de la marge supplémentaire d'amortissement			Montant de la provision spéciale à la fin de l'exercice [(col. 1 – col. 2) – col. 5 (5)]
			Au cours de l'exercice			
	Augmentation du montant brut des immobilisations	Augmentation du montant des amortissements	Montant des suppléments d'amortissement (2)	Fraction résiduelle correspondant aux éléments cédés (3)	Montant cumulé à la fin de l'exercice (4)	
	1	2	3	4	5	6
1 Concessions, brevets et droits similaires						
2 Fonds commercial						
3 Terrains						
4 Constructions						
5 Installations techniques mat. et out. industriels						
6 Autres immobilisations corporelles						
7 Immobilisations en cours						
8 Participations						
9 Autres titres immobilisés						
10 TOTAUX						

(1) Les augmentations du montant brut et des amortissements à inscrire respectivement aux colonnes 1 et 2 sont celles qui ont été apportées au montant des immobilisations amortissables réévaluées dans les conditions définies à l'article 238 bis j du code général des impôts et figurant à l'actif de l'entreprise au début de l'exercice. Le montant des écarts est obtenu en soustrayant des montants portés colonne 1, ceux portés colonne 2.

(2) Porter dans cette colonne le supplément de dotation de l'exercice aux comptes d'amortissement (compte de résultat) consécutif à la réévaluation.

(3) Cette colonne ne concerne que les immobilisations réévaluées cédées au cours de l'exercice. Il convient d'y reporter, l'année de la cession de l'élément, le solde non utilisé de la marge supplémentaire d'amortissement.

(4) Ce montant comprend :
a) le montant total des sommes portées aux colonnes 3 et 4 ;
b) le montant cumulé à la fin de l'exercice précédent, dans la mesure où ce montant correspond à des éléments figurant à l'actif de l'entreprise au début de l'exercice.

(5) Le montant total de la provision spéciale en fin d'exercice est à reporter au passif du bilan (tableau n° 2051) à la ligne «Provisions réglementées».

CADRE B
DÉFICITS REPORTABLES AU 31 DÉCEMBRE 1976 IMPUTÉS SUR LA PROVISION SPÉCIALE AU POINT DE VUE FISCAL

1 — FRACTION INCLUSE DANS LA PROVISION SPÉCIALE AU DÉBUT DE L'EXERCICE	
2 — FRACTION RATTACHÉE AU RÉSULTAT DE L'EXERCICE..... –	
3 — FRACTION INCLUSE DANS LA PROVISION SPÉCIALE EN FIN D'EXERCICE..... =	

Le cadre B est servi par les seules entreprises qui ont imputé leurs déficits fiscalement reportables au 31 décembre sur la provision spéciale.

Il est rappelé que cette imputation est purement fiscale et ne modifie pas les montants de la provision spéciale figurant au bilan : de même, les entreprises en cause continuent à réintégrer chaque année dans leur résultat comptable le supplément d'amortissement consécutif à la réévaluation.

Ligne 2, inscrire la partie de ce déficit incluse chaque année dans les montants portés aux colonnes 3 et 4 du cadre A. Cette partie est obtenue en multipliant les montants portés aux colonnes 3 et 4 par une fraction dont les éléments sont fixés au moment de l'imputation, le numérateur étant le montant du déficit imputé et le dénominateur celui de la provision.

* Des explications concernant cette rubrique sont données dans la notice n° 2032

1er EXEMPLAIRE DESTINE A L'ADMINISTRATION

Cegid Group

Formulaire obligatoire (article 53 A du Code général des impôts)

Désignation de l'entreprise LA PLANEZE RD 926 — Néant ☐ *

CADRE A — SITUATIONS ET MOUVEMENTS DE L'EXERCICE DES AMORTISSEMENTS TECHNIQUES (OU VENANT EN DIMINUTION DE L'ACTIF) *

IMMOBILISATIONS AMORTISSABLES		Montant des amortissements au début de l'exercice		Augmentations : dotations de l'exercice		Diminutions : amortissements afférents aux éléments sortis de l'actif et reprises		Montant des amortissements à la fin de l'exercice	
Frais d'établissement et de développement		CY		EL		EM		EN	
Fonds commercial		RE		RF		RI		RJ	
Autres immobilisations incorporelles		PE		PF		PG		PH	
TOTAL I		RK		RM		RN		RO	
Terrains		PI		PJ		PK		PL	
Constructions	Sur sol propre	PM		PN		PO		PQ	
	Sur sol d'autrui	PR	6 882 205	PS	1 726 448	PT		PU	8 608 653
	Inst. générales, agencements, aménagements des constructions	PV		PW		PX		PY	
Installations techniques, matériel et outillage industriels		PZ		QA		QB		QC	
Autres immobilisations corporelles	Inst. générales., agencements, aménagements divers	QD		QE		QF		QG	
	Matériel de transport	QH		QI		QJ		QK	
	Matériel de bureau et informatique, mobilier	QL		QM		QN		QO	
	Emballages récupérables et divers	QP		QR		QS		QT	
TOTAL II		QU	6 882 205	QV	1 726 448	QW		QX	8 608 653
TOTAL GÉNÉRAL (I + II)		ØN	6 882 205	ØP	1 726 448	ØQ		ØR	8 608 653

CADRE B — VENTILATION DES MOUVEMENTS AFFECTANT LA PROVISION POUR AMORTISSEMENTS DÉROGATOIRES

Immobilisations amortissables		DOTATIONS						REPRISES						Mouvement net des amortissements à la fin de l'exercice	
		Colonne 1 Différentiel de durée et autres		Colonne 2 Mode dégressif		Colonne 3 Amortissement fiscal exceptionnel		Colonne 4 Différentiel de durée et autres		Colonne 5 Mode dégressif		Colonne 6 Amortissement fiscal exceptionnel			
Frais établissements		M9		N1		N2		N3		N4		N5		N6	
Fonds commercial		RP		RQ		RR		RS		RT		RU		RV	
Autres immob. incorporelles		N7		N8		P6		P7		P8		P9		Q1	
TOTAL I		RW		RX		RY		RZ		SB		SC		SD	
Terrains		Q2		Q3		Q4		Q5		Q6		Q7		Q8	
Constructions	Sur sol propre	Q9		R1		R2		R3		R4		R5		R6	
	Sur sol d'autrui	R7		R8		R9		S1		S2		S3		S4	
	Ins. gales, agenc et am. des const.	S5		S6		S7		S8		S9		T1		T2	
Inst. techniques mat. et outillage		T3		T4		T5		T6		T7		T8		T9	
Autres immobilisations corporelles	Inst. gales, agenc am. divers	U1		U2		U3		U4		U5		U6		U7	
	Matériel de transport	U8		U9		V1		V2		V3		V4		V5	
	Mat. bureau et inform. mobilier	V6		V7		V8		V9		W1		W2		W3	
	Emballages récup. et divers	W4		W5		W6		W7		W8		W9		X1	
TOTAL II		X2		X3		X4		X5		X6		X7		X8	
Frais d'acquisition de titres de participation TOTAL III		NL						NM						NO	
Total général (I+II+III)		NP		NQ		NR		NS		NT		NU		NV	
Total général non ventilé (NP+NQ+NR)	NW		Total général non ventilé (NS+NT+NU)	NY		Total général non ventilé (NW-NY)	NZ								

CADRE C

MOUVEMENTS DE L'EXERCICE AFFECTANT LES CHARGES RÉPARTIES SUR PLUSIEURS EXERCICES*	Montant net au début de l'exercice	Augmentations	Dotations de l'exercice aux amortissements		Montant net à la fin de l'exercice	
Frais d'émission d'emprunt à étaler			Z9		Z8	
Primes de remboursement des obligations			SP		SR	

* Des explications concernant cette rubrique sont données dans la notice n° 2032

1er EXEMPLAIRE DESTINE A L'ADMINISTRATION

Cegid Group

PROVISIONS INSCRITES AU BILAN

DGFiP N° 2056 2025

Formulaire obligatoire (article 53 A du Code général des impôts)

Désignation de l'entreprise LA PLANEZE RD 926

Néant ☐ *

	Nature des provisions		Montant au début de l'exercice 1		AUGMENTATIONS : Dotations de l'exercice 2		DIMINUTIONS : Reprises de l'exercice 3		Montant à la fin de l'exercice 4	
Provisions réglementées	Provisions pour reconstitution des gisements miniers et pétroliers *	3T		TA		TB		TC		
	Provisions pour investissement (art. 237 bis A–II) *	3U		TD		TE		TF		
	Provisions pour hausse des prix (1) *	3V		TG		TH		TI		
	Amortissements dérogatoires	3X		TM		TN		TO		
	Dont majorations exceptionnelles de 30 %	D3		D4		D5		D6		
	Provisions pour prêts d'installation (art. 39 quinquies H du CGI)	IJ		IK		IL		IM		
	Autres provisions réglementées (1)	3Y		TP		TQ		TR		
	TOTAL I	3Z		TS		TT		TU		
Provisions pour risques et charges	Provisions pour litiges	4A		4B		4C		4D		
	Provisions pour garanties données aux clients	4E		4F		4G		4H		
	Provisions pour pertes sur marchés à terme	4J		4K		4L		4M		
	Provisions pour amendes et pénalités	4N		4P		4R		4S		
	Provisions pour pertes de change	4T		4U		4V		4W		
	Provisions pour pensions et obliga–tions similaires	4X		4Y		4Z		5A		
	Provisions pour impôts (1)	5B		5C		5D		5E		
	Provisions pour renouvellement des immobilisations *	5F		5H		5J		5K		
	Provisions pour gros entretien et grandes révisions	EO		EP		EQ		ER		
	Provisions pour charges sociales et fiscales sur congés à payer *	5R		5S		5T		5U		
	Autres provisions pour risques et charges (1)	5V		5W		5X		5Y		
	TOTAL II	5Z		TV		TW		TX		
Provisions pour dépréciation	sur immobilisations – incorporelles	6A		6B		6C		6D		
	– corporelles	6E		6F		6G		6H		
	– titres mis en équivalence	Ø2		Ø3		Ø4		Ø5		
	– titres de participation	9U		9V		9W		9X		
	– autres immobilisa–tions financières (1)*	Ø6		Ø7		Ø8		Ø9		
	Sur stocks et en cours	6N		6P		6R		6S		
	Sur comptes clients	6T		6U		6V		6W		
	Autres provisions pour dépréciation (1) *	6X		6Y		6Z		7A		
	TOTAL III	7B		TY		TZ		UA		
	TOTAL GÉNÉRAL (I + II + III)	7C		UB		UC		UD		
	Dont dotations et reprises – d'exploitation			UE		UF				
	– financières			UG		UH				
	– exceptionnelles			UJ		UK				
	Titres mis en équivalence : montant de la dépréciation à la clôture de l'exercice calculé selon les règles prévues à l'article 39–1–5e du C.G.I							10		

(1) à détailler sur feuillet séparé selon l'année de constitution de la provision ou selon l'objet de la provision.

NOTA : Les charges à payer ne doivent pas être mentionnées sur ce tableau mais être ventilées sur l'état détaillé des charges à payer dont la production est prévue par l'article 38 II de l'annexe III au CGI.

* Des explications concernant cette rubrique sont données dans la notice n° 2032

1er EXEMPLAIRE DESTINE A L'ADMINISTRATION

Cegid Group

8

ÉTAT DES ÉCHÉANCES DES CRÉANCES ET DES DETTES A LA CLÔTURE DE L'EXERCICE *

DGFiP N° 2057 2025

Formulaire obligatoire (article 53 A du Code général des impôts)

Désignation de l'entreprise : LA PLANEZE RD 926

Néant ☐ *

CADRE A	ÉTAT DES CRÉANCES		Montant brut 1		A 1 an au plus 2		A plus d'un an 3
DE L'ACTIF IMMOBILISÉ	Créances rattachées à des participations	UL		UM		UN	
	Prêts (1) (2)	UP		UR		US	
	Autres immobilisations financières	UT		UV		UW	
DE L'ACTIF CIRCULANT	Clients douteux ou litigieux	VA					
	Autres créances clients	UX	482 116		482 116		
	Créance représentative de titres prêtés ou remis en garantie * (Provision pour dépréciation antérieurement constituée UO)	Z1					
	Personnel et comptes rattachés	UY					
	Sécurité sociale et autres organismes sociaux	UZ					
	Etat et autres collectivités publiques – Impôts sur les bénéfices	VM	0		0		
	Taxe sur la valeur ajoutée	VB	11 712		11 712		
	Autres impôts, taxes et versements assimilés	VN	0		0		
	Divers	VP					
	Groupe et associés (2)	VC	0		0		
	Débiteurs divers (dont créances relatives à des opérations de pension de titres)	VR	0		0		
Charges constatées d'avance		VS	221		221		
	TOTAUX	VT	494 048	VU	494 048	VV	
RENVOIS (1) Montant des	– Prêts accordés en cours d'exercice	VD					
	– Remboursements obtenus en cours d'exercice	VE					
(2)	Prêts et avances consentis aux associés (personnes physiques)	VF					

CADRE B	ÉTAT DES DETTES		Montant brut 1	A 1 an au plus 2	A plus d'1 an et 5 ans au plus 3	A plus de 5 ans 4
Emprunts obligataires convertibles (1)		7Y				
Autres emprunts obligataires (1)		7Z				
Emprunts et dettes auprès des établissements de crédit (1)	à 1 an maximum à l'origine	VG	0	0		
	à plus d'1 an à l'origine	VH				
Emprunts et dettes financières divers (1) (2)		8A	10 561 658	828 773	3 404 659	6 328 226
Fournisseurs et comptes rattachés		8B	70 270	70 270		
Personnel et comptes rattachés		8C				
Sécurité sociale et autres organismes sociaux		8D				
État et autres collectivités publiques	Impôts sur les bénéfices	8E	83	83		
	Taxe sur la valeur ajoutée	VW	80 353	80 353		
	Obligations cautionnées	VX				
	Autres impôts, taxes et assimilés	VQ	329	329		
Dettes sur immobilisations et comptes rattachés		8J				
Groupe et associés (2)		VI	39 060	39 060		
Autres dettes (dont dettes relatives à des opérations de pension de titres)		8K	0	0		
Dette représentative de titres empruntés ou remis en garantie *		Z2				
Produits constatés d'avance		8L				
	TOTAUX	VY	10 751 752	VZ 1 018 867	3 404 659	6 328 226
RENVOIS (1)	Emprunts souscrits en cours d'exercice	VJ	0	(2) Montant des divers emprunts et dettes contractés auprès des associés personnes physiques	VL	
	Emprunts remboursés en cours d'exercice	VK	819 738	* Des explications concernant cette rubrique sont données dans la notice n° 2032		

1er EXEMPLAIRE DESTINE A L'ADMINISTRATION

Cegid Group

Formulaire obligatoire (article 53 A du Code général des impôts)

9

DÉTERMINATION DU RÉSULTAT FISCAL

DGFiP N° 2058-A 2025

Désignation de l'entreprise : LA PLANEZE RD 926 — Néant ☐ * — Exercice N, clos le : 31/12/2024

I. RÉINTÉGRATIONS

	BÉNÉFICE COMPTABLE DE L'EXERCICE							WA	18 991
Charges non admises en déduction du résultat fiscal	Rémunération du travail de l'exploitant ou des associés (entreprises à l'IR)							WB	
	Avantages personnels non déductibles* (sauf amortissements à porter ligne ci–dessous)	WD		Amortissements excédentaires (art. 39–4 du C.G.I.) et autres amortissements non déductibles	WE			XE	
	Autres charges et dépenses somptuaires (art. 39–4 du C.G.I.)	WF		Taxe sur les véhicules des sociétés (entreprises à l'IS)	WG				
	Fraction des loyers à réintégrer dans le cadre d'un crédit bail immobilier et de levée d'option	RA		(Part des loyers dispensée de réintégration (art. 239 sexies D)	RB		)		
	Provisions et charges à payer non déductibles (cf. tableau 2058–B, cadre III)	WI		Charges à payer liées à des états et territoires non coopératifs non déductibles (cf. 2067–BIS)	XX			XW	0
	Amendes et pénalités	WJ		Charges financières (art. 39–1–3° et 212 **bis**) *	XZ	0			
	Réintégrations prévues à l'article 155 du CGI*							XY	
	Impôt sur les sociétés (cf. page 9 de la notice 2032)							I7	6 331
Quote–part	Bénéfices réalisés par une société de personnes ou un GIE	WL		Résultats bénéficiaires visés à l'article 209 B du CGI	L7			K7	
Régimes d'imposition particuliers et impositions différées	Moins–values nettes à long terme — – imposées au taux de 15 % ou de 19 % (12,8 % pour les entreprises soumises à l'impôt sur le revenu)							I8	
	Moins–values nettes à long terme — – imposées au taux de 0 %							ZN	
	Fraction imposable des plus-values réalisées au cours d'exercices antérieurs* — – Plus–values nettes à court terme							WN	
	Fraction imposable des plus-values réalisées au cours d'exercices antérieurs* — – Plus–values soumises au régime des fusions							WO	
	Écarts de valeurs liquidatives sur OPC* (entreprises à l'IS)							XR	
Réintégrations diverses à détailler sur feuillet séparé DONT *	Intérêts excédentaires (art. 39–1–3 et 212 du C.G.I.)	SU		Zones d'entreprises* (activité exonérée)	SW			WQ	
				Quote–part de 12 % des plus–values à taux zéro	MB				
	Réintégration des charges affectées aux activités éligibles au régime de la taxation au tonnage							Y1	
	Résultat fiscal afférent à l'activité relevant du régime optionnel de taxation au tonnage							Y3	
							TOTAL I	WR	25 322

II. DÉDUCTIONS

	PERTE COMPTABLE DE L'EXERCICE							WS	
	Quote–part dans les pertes subies par une société de personnes ou un G.I.E. *							WT	
	Provisions et charges à payer non déductibles, antérieurement taxées, et réintégrées dans les résultats comptables de l'exercice (cf. tableau 2058–B, cadre III)							WU	
Régimes d'imposition particuliers et impositions différées	Plus-values nettes à long terme — – imposées au taux de 15 % (12,8 % pour les entreprises soumises à l'impôt sur le revenu)							WV	
	Plus-values nettes à long terme — – imposées au taux de 0 %							WH	
	Plus-values nettes à long terme — – imposées au taux de 19%							WP	
	Plus-values nettes à long terme — – imputées sur les moins–values nettes à long terme antérieures							WW	
	Plus-values nettes à long terme — – imputées sur les déficits antérieurs							XB	
	Autres plus–values imposées au taux de 19 %							I6	
	Fraction des plus–values nettes à court terme de l'exercice dont l'imposition est différée*							WZ	
	Régime des sociétés mères et des filiales * Produit net des actions et parts d'intérêts : (Quote–part des frais et charges restant imposable à déduire des produits nets de participation	2A					)	XA	
	Produits de participations inéligibles au régime des sociétés mères déductibles à hauteur de 99 % (art. 223 B du CGI)							ZX	
Mesures d'incitation	Déduction autorisée au titre des investissements réalisés dans les collectivités d'Outre–mer*.							ZY	
	Majoration d'amortissement*							XD	
Abattement sur le bénéfice et exonérations*	France Ruralités Revitalisation (FRR) (art 44 quidecies A)	HT		Entreprises nouvelles 44 *sexies*	L2		Jeunes entreprises innovantes (44 *sexies* A)	L5		XF
	Zone franche urbaine –TE (art. 44 octies A)	ØV		Sociétés investissement immobilier cotée (art. 208C)	K3		Zone de restructuration de la défense (44 *terdecies*)	PA		
	Bassin urbain à dynamiser (art 44 sexdecies)	PP		Bassin d'emploi à redynamiser (44 *duodecies*)	1F		Zone franche d'activités NG (44 *quaterdecies*)	XC		
				Zone de revitalisation rurale (art. 44 *quindecies*)	PC		Zone de développement prioritaire (art. 44 *septdecies*)	PB		
	Écarts de valeurs liquidatives sur OPC* (entreprises à l'IS)							XS	
Déductions diverses à détailler sur feuillet séparé	(Dont déduction exceptionnelle (art. 39*decies*)	X9		Dont déduction exceptionnelle pour investissement (art 39 *decies* F)	YI			XG	
	Dont déduction exceptionnelle pour investissement (art 39 *decies* A)	YA		Dont déduction exceptionnelle pour investissement (art 39 *decies* G)	YL				
	Dont déduction exceptionnelle pour investissement (art 39 *decies* B)	YB		Dont déduct° exception. simulateur de conduite (art 39 *decies* E)	YH		)		
	Dont déduction exceptionnelle pour investissement (art 39 *decies* C)	YC		Créance dégagée par le report en arrière de déficit	ZI				
	Dont déduction exceptionnelle pour investissement (art 39 *decies* D)	YD							
	Déduction des produits affectés aux activités éligibles au régime de la taxation au tonnage							Y2	
							TOTAL II	XH	

III. RÉSULTAT FISCAL

Résultat fiscal avant imputation des déficits reportables :	bénéfice **(I moins II)**	XI	25 322	
	déficit **(II moins I)**			XJ 0
Déficit de l'exercice reporté en arrière (entreprises à l'IS)*		ZL		
Déficits antérieurs imputés sur les résultats de l'exercice (entreprises à l'IS)*				XL
RÉSULTAT FISCAL BÉNÉFICE (ligne XN) ou DÉFICIT reportable en avant (ligne XO)		XN	25 322	XO

1er EXEMPLAIRE DESTINE A L'ADMINISTRATION

Cegid Group

10 **DÉFICITS, INDEMNITÉS POUR CONGÉS À PAYER ET PROVISIONS NON DÉDUCTIBLES** DGFiP **N° 2058-B2025**

Formulaire obligatoire (article 53 A du Code général des impôts)

Désignation de l'entreprise LA PLANEZE RD 926 — Néant ☐ *

I. SUIVI DES DÉFICITS

Déficits restant à reporter au titre de l'exercice précédent (1)			K4	
Déficits transférés de plein droit (art. 209–II–2 du CGI)	K4bis	Nombre d'opérations sur l'exercice (2)	K4ter	
Déficits imputés (total lignes XB et XL du tableau 2058–A)			K5	
Déficits reportables (différence K4+K4bis–K5)			K6	
Déficits de l'exercice (tableau 2058 A, ligne XO)			YJ	
Total des déficits restant à reporter (somme K6 + YJ)			YK	

II. INDEMNITÉS POUR CONGÉS À PAYER, CHARGES SOCIALES ET FISCALES CORRESPONDANTES

Montant déductible correspondant aux droits acquis par les salariés pour les entreprises placées sous le régime de l'article 39–1. 1° bis Al. 1er du CGI, dotations de l'exercice	ZT	

III. PROVISIONS ET CHARGES À PAYER, NON DÉDUCTIBLES POUR L'ASSIETTE DE L'IMPÔT

(à détailler sur feuillet séparé)	Dotations de l'exercice		Reprises sur l'exercice	
Indemnités pour congés à payer, charges sociales et fiscales correspondantes non déductibles pour les entreprises placées sous le régime de l'article 39–1. 1° bis Al. 2 du CGI *	ZV		ZW	
Provisions pour risques et charges *				
	8X		8Y	
	8Z		9A	
	9B		9C	
Provisions pour dépréciation *				
	9D		9E	
	9F		9G	
	9H		9J	
Charges à payer				
	9K		9L	
	9M		9N	
	9P		9R	
	9S		9T	
TOTAUX (YN = ZV à 9S) et (YO = ZW à 9T) à reporter au tableau 2058-A :	YN	▼ ligne WI	YO	▼ ligne WU

1er EXEMPLAIRE DESTINE A L'ADMINISTRATION

CONSÉQUENCES DE LA MÉTHODE PAR COMPOSANTS (art. 237 *septies* du CGI)

* Montant de la réintégration ou de la déduction	Montant au début de l'exercice	Imputations	Montant net à la fin de l'exercice
	L1		

Des explications concernant cette rubrique sont données dans la notice n° 2032.

(1) Cette case correspond au montant porté sur la ligne YK du tableau 2058 B déposé au titre de l'exercice précédent.

(2) Indiquer, sur un feuillet séparé, l'identification, opération par opération, du nom de la société (et son n° siren) dont proviennent les déficits et le montant du transfert.

Cegid Group

(11) **TABLEAU D'AFFECTATION DU RÉSULTAT ET RENSEIGNEMENTS DIVERS**

DGFiP N° 2058-C 2025

Formulaire obligatoire (article 53 A du Code général des impôts)

Désignation de l'entreprise LA PLANEZE RD 926 — Néant ☐ *

ORIGINES	Report à nouveau figurant au bilan de l'exercice antérieur à celui pour lequel la déclaration est établie	ØC	10 168	AFFECTATIONS	Affectations aux réserves – Réserve légale	ZB	
					– Autres réserves	ZD	
	Résultat de l'exercice précédant celui pour lequel la déclaration est établie	ØD	18 739		Dividendes	ZE	
					Autres répartitions	ZF	
	Prélèvements sur les réserves	ØE			Report à nouveau	ZG	28 907
	TOTAL I	ØF	28 907		(N.B. Le total I doit nécessairement être égal au total II) **TOTAL II**	ZH	28 907

RENSEIGNEMENTS DIVERS — Exercice N :

ENGAGEMENTS	– Engagements de crédit–bail mobilier (Précisez le prix de revient des biens pris en crédit–bail J7)	YQ	
	– Engagements de crédit–bail immobilier	YR	
	– Effets portés à l'escompte et non échus	YS	
DÉTAILS DES POSTES — AUTRES ACHATS ET CHARGES EXTERNES	– Sous–traitance	YT	202 352
	– Locations, charges locatives et de copropriété (dont montant des loyers des biens pris en location pour une durée > 6 mois J8)	XQ	
	– Personnel extérieur à l'entreprise	YU	
	– Rémunérations d'intermédiaires et honoraires (hors rétrocessions)	SS	11 108
	– Rétrocessions d'honoraires, commissions et courtages	YV	
	– Autres comptes (dont cotisations versées aux organisations syndicales et professionnelles ES)	ST	27 838
	Total du poste correspondant à la ligne FW du tableau n° 2052	ZJ	241 298
IMPÔTS ET TAXES	– Taxe professionnelle *, CFE, CVAE	YW	530
	– Autres impôts, taxes et versements assimilés (dont taxe intérieure de consommation sur les produits énergétiques ZS)	9Z	21
	Total du compte correspondant à la ligne FX du tableau n° 2052	YX	551
T.V.A.	– Montant de la T.V.A. collectée	YY	236 707
	– Montant de la T.V.A. déductible comptabilisée au cours de l'exercice au titre des biens et services ne constituant pas des immobilisations	YZ	32 576
DIVERS	– Montant brut des salaires *	ØB	
	– Montant de la plus–value constatée en franchise d'impôt lors de la première option pour le régime simplifié d'imposition *	ØS	
	– Taux d'intérêt le plus élevé servi aux associés à raison des sommes mises à la disposition de la société *	ZK	%
	– Numéro du centre de gestion agréé * XP	– **Filiales et participations:** (Liste au 2059-G prévu par art. 38 II de l'ann. III au CGI) — Si oui cocher 1 Sinon 0	ZR	0
	– Aides perçues ayant donné droit à la réduction d'impôt prévue au 4 de l'article 238 *bis* du CGI pour l'entreprise donatrice	RG	
	– Montant de l'investissement reçu qui a donné lieu à amortissement exceptionnel chez l'entreprise investisseur dans le cadre de l'article 217*octies*	RH	

REGIME DE GROUPE *							
	Société : résultat comme si elle n'avait jamais été membre du groupe. JA	Plus-values à 15%	JK	Plus-values à 0%	JL		
		Plus-values à 19%	JM	Imputations	JC		
	Groupe : résultat d'ensemble. JD	Plus-values à 15%	JN	Plus-values à 0%	JO		
		Plus-values à 19%	JP	Imputations	JF		
	Si vous relevez du régime de groupe : indiquer 1 si société mère, 2 si société filiale JH	N° SIRET de la société mère du groupe JJ					

(1) Ce cadre est destiné à faire apparaître l'origine et le montant des sommes distribuées ou mises en réserve au cours de l'exercice dont les résultats font l'objet de la déclaration. Il ne concerne donc pas, en principe, les résultats de cet exercice mais ceux des exercices antérieurs, qu'ils aient ou non déjà fait l'objet d'une précédente affectation.

* Des explications concernant cette rubrique sont données dans la notice n° 2032 (et dans la notice n° 2058–NOT pour le régime de groupe).

1er EXEMPLAIRE DESTINE A L'ADMINISTRATION

Cegid Group

Formulaire obligatoire (article 53 A du Code général des impôts)

Désignation de l'entreprise : LA PLANEZE RD 926 Néant ☐ *

A - DÉTERMINATION DE LA VALEUR RÉSIDUELLE

		Nature et date d'acquisition des éléments cédés* ①	Valeur d'origine* ②	Valeur nette réévaluée* ③	Amortissements pratiqués en franchise d'impôt ④	Autres amortissements* ⑤	Valeur résiduelle ⑥
I. Immobilisations*	1						
	2						
	3						
	4						
	5						
	6						
	7						
	8						
	9						
	10						
	11						
	12						

B - PLUS-VALUES, MOINS-VALUES

			Prix de vente ⑦	Montant global de la plus-value ou de la moins-value ⑧	Qualification fiscale des plus et moins-values réalisées* Court terme ⑨	Long terme ⑩ 19 %	15 % ou 12,8 %	0 %	Plus-values taxables à 19 % (1) ⑪
I. Immobilisations*	1								
	2								
	3								
	4								
	5								
	6								
	7								
	8								
	9								
	10								
	11								
	12								
II - Autres éléments	13	Fraction résiduelle de la provision spéciale de réévaluation afférente aux éléments cédés			+				
	14	Amortissements irrégulièrement différés se rapportant aux éléments cédés			+				
	15	Amortissements afférents aux éléments cédés mais exclus des charges déductibles par une disposition légale			+				
	16	Amortissements non pratiqués en comptabilité et correspondant à la déduction fiscale pour investissement, définie par les lois de 1966, 1968 et 1975, effectivement utilisée			+				
	17	Provisions pour dépréciation des titres relevant du régime des plus ou moins–values à long terme devenues sans objet au cours de l'exercice							
	18	Dotations de l'exercice aux comptes de provisions pour dépréciation des titres relevant du régime des plus ou moins–values à long terme							
	19	Divers (détail à donner sur une note annexe) *							
		CADRE A : plus ou moins–value nette à court terme (total algébrique des lignes 1 à 19 de la colonne) ⑨							
		CADRE B : plus ou moins–value nette à long terme (total algébrique des lignes 1 à 19de la colonne) ⑩			**(A)**	**(B)** (ventilation par taux)			**(C)**
		CADRE C : autres plus–values taxables à 19 % ⑪							

1er EXEMPLAIRE DESTINE A L'ADMINISTRATION

Cegid Group

* Des explications concernant cette rubrique sont données dans la notice n° 2032
(1) Ces plus–values sont imposables au taux de 19 % en application des articles 238 bis JA, 208 C et 210 E du CGI.

13

SUIVI DES PLUS-VALUES A COURT TERME ET DES PLUS-VALUES DE FUSION OU D'APPORT

DGFiP N° 2059-B 2025

Formulaire obligatoire (article 53 A du Code général des impôts)

Désignation de l'entreprise : LA PLANEZE RD 926 — Néant ☐ *

A ÉLÉMENTS ASSUJETTIS AU RÉGIME FISCAL DES PLUS-VALUES À COURT TERME

(à l'exclusion des plus–values de fusion dont l'imposition est prise en charge par les sociétés absorbantes) (cf. cadre B)

Origine		Montant net des plus-values réalisées*	Montant antérieurement réintégré	Montant compris dans le résultat de l'exercice	Montant restant à réintégrer
Plus-values réalisées au cours de l'exercice	Imposition répartie				
	sur 3 ans (entreprises à l'IR)				
	sur 10 ans				
	sur une durée différente (art 39 quaterdecies 1 ter et 1 quater CGI)				
	TOTAL 1				

			Montant net des plus-values réalisées à l'origine	Montant anté-rieurement réintégré	Montant rapporté au résultat de l'exercice	Montant restant à réintégrer
Plus-values réalisées au cours des exercices antérieurs	Imposition répartie					
	sur 3 ans au titre de	N-1				
		N-2				
	Sur 10 ans ou sur une durée différente (art. 39 quaterdecies 1 ter et 1 quater du CGI) (à préciser) au titre de :	N-1				
		N-2				
		N-3				
		N-4				
		N-5				
		N-6				
		N-7				
		N-8				
		N-9				
	TOTAL 2					

B PLUS-VALUES RÉINTÉGRÉES DANS LES RÉSULTATS DES SOCIÉTÉS BÉNÉFICIAIRES DES APPORTS

Cette rubrique ne comprend pas les plus–values afférentes aux biens non amortissables ou taxées lors des opérations de fusion ou d'apport.

☐ Plus–values de fusion, d'apport partiel ou de scission (personnes morales soumises à l'impôt sur les sociétés seulement)

☐ Plus–values d'apport à une société d'une activité professionnelle exercée à titre individuel (toutes sociétés)

Origine des plus-values et date des fusions ou des apports	Montant net des plus-values réalisées à l'origine	Montant anté-rieurement réintégré	Montant rapporté au résultat de l'exercice	Montant restant à réintégrer
TOTAL				

* Des explications concernant cette rubrique sont données dans la notice n° 2032

1er EXEMPLAIRE DESTINE A L'ADMINISTRATION

Cegid Group

Formulaire obligatoire (article 53 A du Code général des impôts)

Désignation de l'entreprise : LA PLANEZE RD 926 Néant ☐ *

❶ Entreprises soumises à l'impôt sur les sociétés
❷ Entreprises soumises à l'impôt sur le revenu

Rappel de la plus ou moins–value de l'exercice relevant du taux de 15 % ❶ ou 12,8 % ❷ .	
Gains nets retirés de la cession de titres de sociétés à prépondérance immobilières non cotées exclus du régime du long terme (art. 219 I a *sexies*–0 bis du CGI) ❶ *.	
Gains nets retirés de la cession de certains titres dont le prix de revient est supérieur à 22,8 M€ (art. 219 I a *sexies*–0 du CGI) ❶ *.	

I - SUIVI DES MOINS-VALUES DES ENTREPRISES SOUMISES À L'IMPÔT SUR LE REVENU

Origine ①		Moins-values à 12,8 % ②	Imputations sur les plus-values à long terme de l'exercice imposables à 12,8 % ③	Solde des moins-values à 12,8 % ④
Moins–values nettes	N			
Moins-values nettes à long terme subies au cours des dix exercices antérieurs (montants restant à déduire à la clôture du dernier exercice)	N-1			
	N-2			
	N-3			
	N-4			
	N-5			
	N-6			
	N-7			
	N-8			
	N-9			
	N-10			

II - SUIVI DES MOINS-VALUES À LONG TERME DES ENTREPRISES SOUMISES À L'IMPÔT SUR LES SOCIÉTÉS *

Origine ①		Moins-values À 19 % ou à 15 % ②	Moins-values À 19% ou 15 % imputables sur le résultat de l'exercice ③	Imputations sur les plus-values à long terme À 15 % ou 19 % ④	Imputations sur le résultat de l'exercice ⑤	Solde des moins-values à reporter col ⑥=②+③−④−⑤ ⑥
Moins-values nettes	N					
Moins-values nettes à long terme subies au cours des dix exercices antérieurs (montants restant à déduire à la clôture du dernier exercice)	N-1					
	N-2					
	N-3					
	N-4					
	N-5					
	N-6					
	N-7					
	N-8					
	N-9					
	N-10					

* Des explications concernant cette rubrique figurent dans la notice n° 2032–NOT–SD

1er EXEMPLAIRE DESTINE A L'ADMINISTRATION

Cegid Group

15

RÉSERVE SPÉCIALE DES PLUS VALUES A LONG TERME
RÉSERVE SPÉCIALE DES PROVISIONS POUR FLUCTUATION DES COURS

DGFiP N° 2059-D 2025

Formulaire obligatoire (article 53 A du Code général des impôts)

(personnes morales soumises à l'impôt sur les sociétés seulement)*

Désignation de l'entreprise : LA PLANEZE RD 926

Néant ☐ *

I SITUATION DU COMPTE AFFECTÉ A L'ENREGISTREMENT DE LA RÉSERVE SPÉCIALE POUR L'EXERCICE N

		Sous–comptes de la réserve spéciale des plus–values à long terme				
		taxées à **10** %	taxées à **15** %	taxées à **18** %	taxées à **19** %	taxées à **25** %
Montant de la réserve spéciale à la clôture de l'exercice précédent (N – 1)	1					
Réserves figurant au bilan des sociétés absorbées au cours de l'exercice	2					
TOTAL (lignes 1 et 2)	3					
Prélèvements opérés – donnant lieu à complément d'impôt sur les sociétés	4					
Prélèvements opérés – ne donnant pas lieu à complément d'impôt sur les sociétés	5					
TOTAL (lignes 4 et 5)	6					
Montant de la réserve spéciale à la clôture de l'exercice (ligne 3 – ligne 6)	7					

II RÉSERVE SPÉCIALE DES PROVISIONS POUR FLUCTUATION DES COURS* (5e,6e,7e alinéas de l'art. 39-1-5e du CGI)

montant de la réserve à l'ouverture de l'exercice ①	réserve figurant au bilan des sociétés absorbées au cours de l'année ②	montants prélevés sur la réserve		montant de la réserve à la clôture de l'exercice ⑤
		donnant lieu à complément d'impôt ③	ne donnant pas lieu à complément d'impôt ④	

* Des explications concernant cette rubrique sont données dans la notice n° 2032.

1er EXEMPLAIRE DESTINE A L'ADMINISTRATION

Cegid Group

Formulaire obligatoire (article 53 A du Code général des impôts)

16

DETERMINATION DES EFFECTIFS ET DE LA VALEUR AJOUTÉE

DGFiP N° 2059-E 2025

Désignation de l'entreprise : LA PLANEZE RD 926 — Néant ☐ *

Exercice ouvert le : 01/01/2024 et clos le : 31/12/2024 Durée en nombre de mois 12

DECLARATION DES EFFECTIFS

Effectifs moyens du personnel	YP	
Dont apprentis	YF	
Dont handicapés	YG	
Effectifs affectés à l'activité artisanale	RL	

CALCUL DE LA VALEUR AJOUTEE

I Chiffre d'affaires de référence CVAE

Ventes de produits fabriqués, prestations de services et marchandises	OA	1 465 058
Redevances pour concessions, brevets, licences et assimilés	OK	
Plus–values de cession d'éléments d'immobilisations corporelles et incorporelles, si rattachées à une activité normale et courante	OL	
Refacturations de frais inscrites au compte de transfert de charges	OT	
TOTAL 1	OX	1 465 058

II Autres produits à retenir pour le calcul de la valeur ajoutée

Autres produits de gestion courante (hors quote–parts de résultat sur opérations faites en commun)	OH	
Production immobilisée à hauteur des seules charges déductibles ayant concouru à sa formation	OE	
Subventions d'exploitation reçues	OF	
Variation positive des stocks	OD	
Transferts de charges déductibles de la valeur ajoutée	OI	
Rentrées sur créances amorties lorsqu'elles se rapportent au résultat d'exploitation	XT	
TOTAL 2	OM	

III Charges à retenir pour le calcul de la valeur ajoutée

Achats	ON	202 352
Variation négative des stocks	OQ	
Services extérieurs, à l'exception des loyers et des redevances	OR	38 946
Loyers et redevances, à l'exception de ceux afférents à des immobilisations corporelles mises à disposition dans le cadre d'une convention de location–gérance ou de crédit–bail ou encore d'une convention de location de plus de 6 mois.	OS	
Taxes déductibles de la valeur ajoutée	OZ	
Autres charges de gestion courante (hors quote–parts de résultat sur opérations faites en commun)	OW	
Charges déductibles de la valeur ajoutée afférente à la production immobilisée déclarée	OU	
Fraction déductible de la valeur ajoutée des dotations aux amortissements afférentes à des immobilisations corporelles mises à disposition dans le cadre d'une convention de location–gérance ou de crédit–bail ou encore d'une convention de location de plus de 6 mois	O9	
Moins–values de cession d'immobilisations corporelles et incorporelles si attachées à une activité normale et courante	OY	
TOTAL 3	OJ	241 298

IV Valeur ajoutée produite

Calcul de la Valeur Ajoutée TOTAL 1 + TOTAL 2 - TOTAL 3	OG	1 223 760

V Cotisation sur la valeur ajoutée des entreprises

Valeur ajoutée assujettie à la CVAE (à reporter sur le 1330–CVAE pour multi–établissements et sur les formulaires n°s 1329–AC et 1329–DEF). Si la VA calculée est négative, il convient de reporter un montant égal à 0 au cadre C des formulaires n°s 1329–AC et 1329–DEF)	SA	

Cadre réservé au mono établissement au sens de la CVAE

Les entreprises effectuant uniquement des opérations à caractères agricoles n'entrant pas dans le champ de la CVAE ne doivent pas compléter ce cadre.
Si vous êtes assujettis à la CVAE et un mono–établissement au sens de la CVAE, veuillez compléter le cadre ci–dessous et la case SA, vous serez alors dispensé du dépôt de la déclaration n° 1330 CVAE.

MONO ÉTABLISSEMENT au sens de la CVAE	EV	X	
Chiffre d'affaires de référence CVAE (report de la ligne OX, le cas échéant ajusté à 12 mois)	GX	1 465 058
Effectifs au sens de la CVAE	EY	0
Chiffre d'affaires du groupe économique (art. 223 A du CGI)	HX	

Période de référence	GY	0	1	/	0	1	/	2	0	2	4	GZ	3	1	/	1	2	/	2	0	2	4
Date de cessation												HR			/			/				

Pour les entreprises de crédit, les entreprises de gestion d'instruments financiers, les entreprises d'assurance, de capitalisation et de réassurance de toute nature, cette fiche sera adaptée pour tenir compte des modalités particulières de détermination de la valeur ajoutée ressortant des plans comptables professionnels (extraits de ces rubriques à joindre).
(1) Attention, il ne doit pas être tenu compte dans les lignes ON à OS, OW et OZ des charges déductibles de la valeur ajoutée, afférente à la production immobilisée déclarée ligne OE, portées en ligne OU.
* Des explications concernant cette rubrique sont données dans la notice n° 2032.

1er EXEMPLAIRE DESTINE A L'ADMINISTRATION

Cegid Groupe

17 **COMPOSITION DU CAPITAL SOCIAL** DGFiP **N° 2059-F** **2025**

Formulaire obligatoire (article 38 de l'ann. III au CGI)
N° de dépôt

(liste des personnes ou groupements de personnes de droit ou de fait détenant directement au moins 10 % du capital de la société)

1/1 **(1)**

Néant ☐ *

EXERCICE CLOS LE 31/12/2024 N° SIRET 8 2 3 8 2 7 3 5 7 0 0 0 1 8

DÉNOMINATION DE L'ENTREPRISE LA PLANEZE RD 926

ADRESSE (voie) 0000 Parc d'activités de Laurade

CODE POSTAL 13103 VILLE ST-ETIENNE-DU-GRES

Nombre total d'associés ou actionnaires personnes morales de l'entreprise	P1	1	Nombre total de parts ou d'actions correspondantes	P3	114 920
Nombre total d'associés ou actionnaires personnes physiques de l'entreprise	P2		Nombre total de parts ou d'actions correspondantes	P4	
Total des lignes P1 + P2	P5	1	Total des lignes P3 + P4	P6	114 920

I – CAPITAL DÉTENU PAR LES PERSONNES MORALES :

Forme juridique SAS Dénomination NGE AUTOROUTES

N° SIREN (si société établie en France) 834152001 % de détention 100,00 Nb de parts ou actions 114 920

Adresse : N° Voie PARC D'ACTIVITES DE LAURADE

Code Postal 13103 Commune ST ETIENNE DU GRES Pays

Forme juridique Dénomination

N° SIREN (si société établie en France) % de détention Nb de parts ou actions

Adresse : N° Voie

Code Postal Commune Pays

Forme juridique Dénomination

N° SIREN (si société établie en France) % de détention Nb de parts ou actions

Adresse : N° Voie

Code Postal Commune Pays

Forme juridique Dénomination

N° SIREN (si société établie en France) % de détention Nb de parts ou actions

Adresse : N° Voie

Code Postal Commune Pays

II – CAPITAL DÉTENU PAR LES PERSONNES PHYSIQUES :

Titre **(2)** Nom de famille Prénom(s)

Nom d'usage % de détention Nb de parts ou actions

Naissance : Date N° Département Commune Pays

Adresse : **N°** Voie

Code Postal Commune Pays

Titre **(2)** Nom de famille Prénom(s)

Nom d'usage % de détention Nb de parts ou actions

Naissance : Date N° Département Commune Pays

Adresse : N° Voie

Code Postal Commune Pays

(1) Lorsque le nombre d'associés excède le nombre de lignes de l'imprimé, utiliser un ou plusieurs tableaux supplémentaires. Dans ce cas, il convient de numéroter chaque tableau en haut et à gauche de la case prévue à cet effet et de porter le nombre total de tableaux souscrits en bas à droite de cette même case.

(2) Indiquer : M pour Monsieur, MME pour Madame.

* Des explications concernant cette rubrique sont données dans la notice n° 2032

1er EXEMPLAIRE DESTINE A L'ADMINISTRATION

Cegid Group

18

FILIALES ET PARTICIPATIONS

DGFiP N° 2059-G 2025

Formulaire obligatoire
(art. 38 de l'ann. III au C.G.I.)

N° de dépôt

(liste des personnes ou groupements de personnes de droit ou de fait dont la société détient directement au moins 10 % du capital)

1 / 1 (1)

Néant X *

EXERCICE CLOS LE 31/12/2024

N° SIRET 8 2 3 8 2 7 3 5 7 0 0 0 1 8

DÉNOMINATION DE L'ENTREPRISE LA PLANEZE RD 926

ADRESSE (voie) 0000 Parc d'activités de Laurade

CODE POSTAL 13103 VILLE ST-ETIENNE-DU-GRES

NOMBRE TOTAL DE FILIALES DÉTENUES PAR L'ENTREPRISE P5

Forme juridique Dénomination
N° SIREN (si société établie en France) % de détention
Adresse : N° Voie
Code Postal Commune Pays

Forme juridique Dénomination
N° SIREN (si société établie en France) % de détention
Adresse : N° Voie
Code Postal Commune Pays

Forme juridique Dénomination
N° SIREN (si société établie en France) % de détention
Adresse : N° Voie
Code Postal Commune Pays

Forme juridique Dénomination
N° SIREN (si société établie en France) % de détention
Adresse : N° Voie
Code Postal Commune Pays

Forme juridique Dénomination
N° SIREN (si société établie en France) % de détention
Adresse : N° Voie
Code Postal Commune Pays

Forme juridique Dénomination
N° SIREN (si société établie en France) % de détention
Adresse : N° Voie
Code Postal Commune Pays

Forme juridique Dénomination
N° SIREN (si société établie en France) % de détention
Adresse : N° Voie
Code Postal Commune Pays

Forme juridique Dénomination
N° SIREN (si société établie en France) % de détention
Adresse : N° Voie
Code Postal Commune Pays

1er EXEMPLAIRE DESTINE A L'ADMINISTRATION

(1) Lorsque le nombre de filiales excède le nombre de lignes de l'imprimé, utiliser un ou plusieurs tableaux supplémentaires. Dans ce cas, il convient de numéroter chaque tableau en haut et à gauche de la case prévue à cet effet et de porter le nombre total de tableaux souscrits en bas à droite de cette même case.

* Des explications concernant cette rubrique sont données dans la notice n° 2032

Cegid Group

40.3.1.e. Une comparaison entre le compte de résultat de l'exploitation objet du contrat et le compte de résultat prévisionnel annexé au Contrat :

Introduction :

Le Contrat de Partenariat, ainsi que l'ensemble des contrats de projet et de financement, ont été signés le 5 janvier 2017. La mise en service de l'ouvrage a eu lieu le 6 janvier 2020.

L'exploitation de la route départementale permet à la société de bénéficier de loyers et donc de générer du chiffre d'affaires.

A ce jour, le financement dit corporate suit les conditions prévues au Contrat de Partenariat avec un restant provenant d'une facilité bancaire de type Dailly : 10 561 658 euros.

Lors de l'année 2024, la société de projet La Planèze RD926 a enregistré des écarts peu significatifs par rapport au plan d'affaire initial, issu du modèle financier. Ces écarts sont décrits ci-après.

Comptes :

A l'actif du bilan, il n'y a pas eu de variation sur le montant des immobilisations brutes de 29 364 K€ par rapport à 2023. Pour rappel, l'augmentation par rapport au modèle d'affaires provient de travaux supplémentaires réalisés suite à la signature de deux protocoles (1 200 K€ - 200 K€), ainsi qu'une réduction des dépenses de gestion de 134 K€ et des frais financiers de 34 K€, pour un montant total immobilisé en augmentation par rapport au plan d'affaires de 832 K€.

Les amortissements de 2024 pour 1 726 K€ ont été effectués conformément au plan d'affaires pour 1 678 K€, ainsi que pour 48 K€ supplémentaires d'amortissement provenant de l'augmentation du montant immobilisé total en 2020.

Le montant des créances clients de 482 K€ provient essentiellement de la méthode de lissage du résultat global pour 361 k€. Le montant des autres créances de 12 K€ est relatif à de la TVA collectée pour le compte de l'État.

Au passif du bilan, la société réalise un bénéfice de 19 K€. Pour rappel, depuis 2022, la société applique la méthode de lissage du résultat global. Cette approche permet de lisser le résultat net sur la durée du contrat à travers la constatation d'un chiffre d'affaires à l'avancement au compte de résultat (méthode initiale : basée sur la facturation). Cette méthode a pour fondement la nature des contrats de PPP comme étant des contrats de long terme, permettant de reconnaitre les produits et charges à l'avancement pour ainsi mieux représenter la santé financière du projet. Le cumul d'en-cours de biens produits à fin 2024 figure au compte de bilan dans les créances clients.

Le montant des « autres fonds propres » de 7 778 K€ provient d'avances conditionnées nettes versées par le département du Cantal qui sont ici amorties sur la durée du projet pour un montant global de 11 000 K€. Pour rappel, ces avances conditionnées se composent des deux versements de subvention du département du Cantal – 10 000 K€ versées en deux fois en 2017 et 2018 – l'indemnité qui fait suite à la Cause Légitime (protocole de novembre 2019) pour 1 200 K€, déduction faite de l'indemnité versée par la société au profit du Département du Cantal de 200 k€.

Les emprunts et dettes financières de 10 601K€ proviennent de la facilité Dailly sur la durée restante du contrat. Cet amortissement est parfaitement conforme au plan d'affaires.

Les avances et acomptes de 2 945K€ reflètent l'avance sur loyer versée par le département du Cantal de 4 166 K€ et amortie sur la durée du contrat. Cet amortissement est parfaitement conforme au plan d'affaires.

Les dettes fiscales de 81 K€ correspondent à la TVA collectée sur le montant en créances client.

Au compte de résultat, la société a généré un chiffre d'affaires de 1 465 K€. Ce montant, à l'indexation près des loyers, est parfaitement conforme au plan d'affaire.

Les autres achats et charges externes de 241 K€ se ventilent entre les loyers d'entretien, maintenance et GER ainsi que divers honoraires. Les intérêts et charges assimilés pour 117 K€ se décomposent entre les intérêts de la facilité Dailly (PBB) et ceux du prêt associé (NGE Concessions).

Les impôts sur les bénéfices s'élèvent à 6 K€.

Le résultat de l'exercice 2024 est donc bénéficiaire de 19 K€ ce qui correspond au plan d'affaires.

Synthèse des comptes :

À l'issue de l'exercice 2020, le niveau de TRI projet a drastiquement diminué en passant de 2.52 % à 1.46 %. Ceci s'explique par la baisse du Loyer Financier – consécutive à une baisse des taux d'intérêt durant la phase de construction – qui passe de 17 580 K€ dans le plan d'affaire prévisionnel à 15 994 K€ (-9.0 %). Le TRI actionnaires ne subira aucun changement puisque le montant injecté et les distributions envisagées sont conformes au plan d'affaire.

Concernant l'exercice 2024, les TRI projet et actionnaires restent les mêmes que pour l'exercice 2023.

À ce jour, La Planèze respecte tous ses ratios financiers tels qu'établis dans la documentation de financement.

La Région Auvergne-Rhône-Alpes

cantal LE DÉPARTEMENT

LA PLANEZE RD 926

Contrat de Partenariat

RD 926 – Contournement routier de la Ville de Saint-Flour

II.1 – Rapport sécurité

Rapport annuel 2024

25.03.2025	0	B. GRIVILLERS	PY. ALLEMANDET	Document initial
Date	Ind.	Etabli par	Vérifié et approuvé par	

RAPPORTS DE VISITES SPS

Rapport de visite

Maitre d'ouvrage :

LA PLANEZE RD926

Parc d'activités de Laurade
13103 Saint Etienne du Grès

Opération :

CONTOURNEMENT DE LA VILLE DE ST FLOUR
maintenance/entretien

PV N°	31
Date	29/10/2024

Objet de la visite		
Réunion de chantier		
VIC		SOTRAP
Visite inopinée		14/03/24 Roffiac 24/09/24 Ouvrage OA9 sur l'Ander 29/10/24 Glissement bretelle nord RD679

Rappel : LE PORT DES EQUIPEMENTS HAUTE VISIBILITES SONT OBLIGATOIRES

CHAQUE ENTREPRISE DEVRA FOURNIR LE KIT COVID 19 A SES EQUIPES.

L'hygiène des mains avec un lavage régulier à l'eau et au savon pendant 30 secondes, reste essentielle. Cette mesure d'hygiène est la plus efficace pour prévenir la transmission de tous les virus. Remarque : En l'absence d'eau et de savon, il convient d'effectuer les mêmes gestes par friction avec du gel hydroalcoolique le plus souvent possible.

Maître d'ouvrage :

Merci de m'avertir de la présence d'entreprises sur site pour que je puisse mener à bien ma mission**. FAIT A PREVOIR POUR LA SUITE**

Guintoli PPSPS reçu / VIC réalisée

Travaux en cours

AB Ingénierie – 43 bis Av du 4 septembre 15000 Aurillac – 06 98 58 22 27- ingenierie.ab@gmail.com

Rapport de visite

SOTRA TP- PPSPS reçu / VIC réalisée
Travaux en cours :
14/03 Roffiac

24/09 Ouvrage OA9 sur l'Ander

AB Ingénierie – 43 bis Av du 4 septembre 15000 Aurillac – 06 98 58 22 27- ingenierie.ab@gmail.com

Rapport de visite

29/10 Glissement bretelle nord RD679

AB Ingénierie – 43 bis Av du 4 septembre 15000 Aurillac – 06 98 58 22 27- ingenierie.ab@gmail.com

DICT **FAIT**. **Réglementation AIPR : -**Réaliser le marquage au sol des réseaux**.** Prévoir un PV de marquage avec le Maître d'ouvrage**. Respecter le guide technique et les prescriptions des retours de DICT. Attention aux réseaux aérien lors des manœuvres. Bouches à clef à ne pas recouvrir.**
Bien baliser les zones de travaux et de stockages
VU UTILISER LE DEPOT COMME BASE VIE**.**
Phasage de chantier avec demande d'arrêté de circulation **FAIT demande d'arrêté affiché sur site.**
Signalisation mise en place / tranchée à remblayer à l'avancement. FAIT
Balayeuse à prévoir en cas de besoin pour nettoyer les voieries

ESAT MONTPLAIN- PPSPS reçu / VIC réalisée
Travaux en cours :

MSR 15 / AXIUM PPSPS reçu / VIC réalisée
Travaux en cours :

RCA PPSPS à envoyer / VIC réalisée
Travaux en cours :

LA PLANEZE RD 926

Contrat de Partenariat

RD 926 – Contournement routier de la Ville de Saint-Flour

II.2 – Rapport Environnement

Rapport annuel 2024

25.03.2025	0	B. GRIVILLERS	PY. ALLEMANDET	Document initial
Date	Ind.	Etabli par	Vérifié et approuvé par	

RAPPORT D’ACTIVITÉS MESURES COMPENSATOIRES

Rapport d'activités des mesures compensatoires de la rocade de Saint-Flour - 2024

REDACTION ET VALIDATION

Objet	Personne
Rédaction	Mathis Vérité – Chef de projet
Relecture et validation	Pauline Toni – Cheffe de service

STRUCTURES

Réalisé par :

LPO Auvergne-Rhône-Alpes

Délégation territoriale Auvergne

Adresse : 2 bis rue du Clos Perret, 63100 Clermont-Ferrand

Tél : 04-73-36-39-79

Email : auvergne@lpo.fr

CREDITS PHOTO

M. Vérité - LPO AURA

Financeurs

Partenaires

SOMMAIRE

1. INTRODUCTION 4

2. VEILLE ET GESTION DES SITES 5

2.1. Les Côtes 5

2.2. Les Peschiers 6

2.3. Site du Védernat 9

2.4. Ruisseau de la Combe 10

2.5. Ravin de la rivière 11

1. INTRODUCTION

Le contournement de Saint-Flour et Roffiac est une déviation routière reliant la D909 à la D926, visant à désengorger la circulation dans les villes concernées. Les travaux ont été engagés en 2018 et la déviation a été ouverte à la circulation en janvier 2020.

Ce contournement traverse un grand réservoir de biodiversité et des corridors écologiques indispensables à la faune du territoire. Les dégradations et destructions d'habitats naturels et d'espèces ainsi que l'émission de pollutions qu'ont occasionné ce projet ont justifié la mise en place de mesures compensatoires en faveur de l'environnement.

Six sites, propriétés du conseil départemental du Cantal, ont ainsi été retenus dans cette optique et leur gestion a été confié à la LPO Auvergne-Rhône-Alpes.

Trois de ces sites sont gérés depuis 2018 après rédaction de leur notice de gestion :

- Les Peschiers – Compensation zone humide et milans
- Les Côtes – Compensation Alouette lulu, Pie-grièche écorcheur et milans
- Le Bois du Sailhant – Compensation milans

Les trois suivants sont quant à eux gérés depuis 2021 :

- Ravin de la Rivière – Compensation zone humide et Pie-grièche écorcheur
- Ruisseau de La Combe – Compensation zone humide
- Site du Védernat – Compensation zone humide et Gagée jaune

2. VEILLE ET GESTION DES SITES

Comme en 2023, aucune opération de gestion ou de suivi naturaliste particulier n'était programmée cette année dans les notices de gestion des différentes parcelles. Seule la veille courante des sites était prévue. Néanmoins, plusieurs actions n'ayant pu être menées à bien les années précédentes ont été réalisées cette année, et des interventions non prévues dans les notices ont également eu lieu. L'ensemble de ces opérations sont listées ci-dessous et regroupées par sites.

2.1. Les Côtes

Dans la continuité du travail de réouverture partielle et de remise en pâturage de ce coteau en friche amorcé en 2018, un nouveau chantier a eu lieu en 2024, le 1er février, sur la parcelle des Côtes. Ces chantiers annuels sont réalisés depuis 2019 dans le cadre d'un partenariat avec le Lycée Professionnel Agricole de Saint-Flour et sa filière Bac pro GMNF. Depuis la finalisation des travaux de clôtures en 2021, les opérations de ces dernières années sont ciblées sur la réouverture de milieux et l'aménagement d'un point d'abreuvement plus fonctionnel pour le bétail.

En 2024, un nouveau chantier de clôture a également eu lieu sur la partie nord-ouest de la parcelle pour prendre en compte ses nouvelles limites suite à l'aménagement foncier agricole et forestier (AFAF) de la commune d'Andelat. Les travaux ont consisté à retirer l'ancienne clôture barbelée et en installer une nouvelle sur la limite de parcelle.

Cette opération agrandit donc la parcelle des Côtes d'environ 6300 m². Cette zone abrite une pinède clairsemée sur une pelouse sèche. Signalons que ce secteur correspond à l'habitat de l'Alouette lulu, espèce ciblée dans les objectifs de compensation de l'arrêté préfectoral. Un chanteur avait été noté dans ce secteur lors du suivi de 2023. Un nid de rapace a également été intégré aux nouvelles limites de la parcelle. Après contrôle, ce dernier s'est avéré occupé par un couple de Milan royal au printemps 2024, autre espèce ciblée par la mesure compensatoire. Ce couple a échoué sa reproduction cette année et les traces retrouvées sous le nid en fin de saison laissent penser qu'un des adultes soit mort pendant l'incubation (suspicion de prédation de la femelle au nid).

La parcelle des Côtes a été pâturée par 4 vaches du 21 mai au 31 juillet.

Un prochain chantier avec le lycée agricole est d'ores et déjà programmé en janvier ou février 2025.

Figure 1 : Limites de la parcelle des Côtes

Figure 2 : Chantier du 1er février 2024

2.2. Les Peschiers

Suite à la perte de la quasi-totalité des pins sylvestre plantés en 2018, 30 nouveaux pins ont été plantés en novembre 2023 sur le même emplacement. Ces derniers ont été équipés de gaines de protection pour limiter les risques d'abroutissement. Les contrôles

de ces plants tout au long de l'année 2024 font état d'un taux de reprise de 100% pour le moment.

Autres plantations réalisées en 2023 : les arbres et arbustes implantés sur les bordures Est et Ouest de la parcelle pour former des haies claires. Ces plantations ont également été contrôlés en 2024 mais leur taux de reprise est plus faible que les pins avec environ 40% de pertes notées en novembre. Signalons que les gaines utilisées pour ces plants sont trop petites et que des signes d'abroutissements ont été constatés sur plusieurs d'entre eux. La présence de chevreuils sur la parcelle a d'ailleurs été notée lors des visites de contrôles. Enfin, une dizaine de gaines ont été ramassés après s'être envolées.

Comme convenu, ces différentes plantations ont été mises en défens par des clôtures barbelées pour limiter les risques de destruction accidentelle (fauche, pâturage...). L'installation des clôtures, initialement prévue en novembre 2023, a été reportée à cause de l'inondation de la parcelle à l'automne dernier. Le chantier, réalisé par l'entreprise SOTRA TP, a finalement eu lieu en octobre 2024.

Figure 3 : Plantations des Peschiers

Signalons que 3 pieds de Gentiane pneumonanthe ont été repérés sur la parcelle, deux dans la bande centrale non fauchée, le long des méandres, et une dans la haie Ouest.

Comme en 2023, la parcelle a été inondée pendant de longues périodes du fait d'une pluviométrie importante, notamment au printemps et à l'automne.

La parcelle a été fauchée par l'exploitant fin juillet puis a été pâturée quelques semaines à partir d'octobre.

Pied de Gentiane pneumonanthe — Parcelle inondée (novembre)

Figure 4 : Parcelle des Peschiers

Enfin, les travaux de rénovation sur la ligne THT Rueyres – Savignac, gérés par RTE, ont débuté en 2024. Le pylône n°285, situé sur la parcelle des Peschiers, doit être remplacé et légèrement décalé de sa position actuelle. Comme prévu dans les mesures de réduction d'impact des travaux, une piste temporaire (géotextile et gravats) a été aménagé jusqu'au pylône en septembre.

Figure 5 : Chantier RTE (novembre)

2.3. Site du Védernat

Le site du Védernat se compose de trois entités distinctes :

- Les berges et ripisylve du ruisseau du Védernat (parcelles ZT0072 et ZT0073)
- Une micro-parcelle située en amont du Védernat (Roffiac), et intégrée à la parcelle YB0015 constituée de la rocade de Saint-Flour et de ses abords.
- Une micro-parcelle en aval du Védernat (Andelat), intégrée à la ZT0072.

Les actions prévues dans la notice de gestion ciblent en particulier ces deux micro-parcelles pour l'enjeu que représente la Gagée jaune, espèce protégée ayant été transplantée sur ces deux sites. L'objectif est de maintenir les milieux ouverts, de préférence par un pâturage extensif, hors saison de floraison de la gagée.

➢ Micro parcelle amont

Parcelle mise à disposition du GAEC reconnu du Verger depuis 2023. Deux chevaux y pâturent ponctuellement ce qui permet de limiter la fermeture du milieu. Un gyrobroyage en période hivernale a été préconisé à l'exploitant pour éviter la colonisation trop importante des pruneliers.

Aucun pied de Gagée jaune n'a été observé sur cette parcelle en 2024.

400

Figure 6 : Parcelle du Védernat amont (août 2024)

➢ Micro parcelle aval

Pour la première année, la parcelle du Védernat aval a été pâturée suite à la signature de la convention avec Mme Veyres et M. De Araujo en janvier 2023. L'absence de pâturage en 2023 (retard du chantier de clôture et inondation de la parcelle à l'automne) a laissé se développer une végétation dense et haute de type mégaphorbiaie. Un débroussaillage s'est donc avéré nécessaire en amont du pâturage par un cheval.

Aucune Gagée jaune n'a été notée sur la parcelle au printemps 2024, potentiellement du fait du développement important de la végétation.

Figure 7 : Parcelle du Védernat aval

2.4. Ruisseau de la Combe

Aucune action prévue sur le ruisseau de la Combe en 2024. La veille du site fait état d'une modification progressive de la végétation sur la partie nord, aux abords du ruisseau reméandré. Après deux années pluvieuses avec des périodes d'inondation relativement longues, on note une accentuation du caractère hygrophile de cette zone avec le développement d'une petite jonchaie et cariçaie. Ce secteur fait en effet l'objet d'une pression de pâturage plus faible, n'étant pas pâturé au printemps par les moutons qui restent parqués dans la prairie au sud, moins humide. Ce constat est confirmé au cours de l'été 2024 par l'observation de nombreux Criquet ensanglanté, *Stethophyma grossum*, espèce typique des prairies hygrophiles, et souvent cité comme une espèce utile pour évaluer la naturalité et la qualité d'une zone humide. Ces changements, à suivre dans les prochaines années, semblent aller dans le sens des objectifs de compensation définis par l'arrêté préfectoral.

Figure 8 : Criquet ensanglanté (R. Riols - LPO AURA)

Comme évoqué plus tôt, le pâturage est toujours assuré par des moutons au printemps, ces derniers sont parqués dans la prairie au sud et ne pâturent donc pas la zone humide. En 2024, un troupeau d'Aubrac a été amené sur la parcelle pour pâturer le regain après le passage des moutons. Ce troupeau a accès à l'ensemble de la parcelle ce qui permet de limiter la fermeture de la prairie dans la zone humide.

Figure 9 : Parcelle du ruisseau de la combe

2.5. Ravin de la rivière

Aucune action prévue sur cette parcelle en 2024. Le contrôle des haies plantées en février 2022 confirme le taux de reprise très faible. La gestion pastorale de la parcelle se poursuit de la même manière que les années précédentes, comme prévu dans la convention de pâturage.

Figure 10 : Parcelle du ravin de la rivière (août 2024)

SUIVI DE L'UTILISATION DES PASSAGES À FAUNE, DES AMPHIBIENS ET REPTILES

DÉCEMBRE 2024

NGE/GUINTOLI

RD926 - Contournement de Saint-Flour

Communes de Saint-Flour, Roffiac, Andelat et Coren-les-Eaux (15)

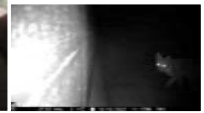

SUIVI DE L'UTILISATION DES PASSAGES À FAUNE - ANNÉE 2024

MARS 2025

CREXECO 66 rue Jean Zay 63200 Mozac
Tél : 04 15 47 00 02 E-mail : contact@crexeco.fr
Site internet : www.crexeco.fr
SIRET : 809 571 409 00030

1. CONTEXTE DU SUIVI

Dans le cadre du chantier de contournement de Saint-Flour, l'arrêté préfectoral (AP) du projet (n°2017-1522 du 15 décembre 2017) formule plusieurs prescriptions environnementales, avec des aménagements écologiques à mettre en œuvre et des suivis en exploitation. La société NGE Guintoli en charge des travaux a sollicité Crexeco en juin 2022 pour réaliser ce suivi au niveau de 5 passages inférieurs. L'objectif étant d'évaluer leur utilisation par la faune terrestre et les chiroptères.

Ces suivis sont réalisés dans le cadre des mesures suivantes décrites dans l'AP (annexe 10) :

ACC1. Suivi de l'efficacité des passages inférieurs pour le transit de la faune.

2. MATÉRIEL ET MÉTHODES

2.1. DATES ET CONDITIONS DE PROSPECTIONS

La pose de 5 pièges photographiques et de 2 SM4 a été effectuée le 13/08/2024 sur les 5 passages inférieurs. Ils ont ensuite été relevés le 17/09/2024.

En 2024, comme en 2023, le choix a été fait de ne pas recourir au service de l'entreprise pour la location et l'utilisation de la nacelle. Les pièges photo ont tous été installés au niveau du sol. Concernant la pose des SM4, ils ont été installés à proximité des pièges photographiques et sécurisés sur les mêmes points d'attaches.

L'AP prescrit 3 périodes (8-10 jours par session) de pose par an durant les 3 premières années d'exploitation, afin d'obtenir un aperçu précis de l'utilisation des passages inférieurs par la faune terrestre et les chiroptères. La pose du matériel sur une seule période, mais sur une durée plus importante a été préférée pour cette étude, tout comme en 2023.

Les dates et principales caractéristiques des relevés de terrain sont données dans le Tableau 1.

Tableau 1. Dates et conditions des inventaires réalisés

Date	Heure début	Heure fin	Observateur	Objet
13/08/2024	09:00	13:00	Anthony ROBERT	Pose des pièges photographiques et SM4
17/09/2024	10:00	12:00	Anthony ROBERT	Retrait des pièges photographiques et des SM4

Les heures de début et de fin correspondent aux heures effectives d'inventaire et n'incluent pas les temps de déplacement.

2.2. SITES SUIVIS

Différents types de passages inférieurs ont été mis en œuvre lors de la création du projet routier. Parmi les 5 ciblés par ce suivi, 3 sont des ouvrages mixtes avec un tiers dédié au rétablissement hydraulique (cours d'eau) et le reste en passage terrestre, principalement dédié au passage des véhicules agricoles, des cyclistes ou des promeneurs (Figure 1). Les deux derniers sont des ponts-cadre (Figure 2) de dimensions plus réduites et voués au passage de la faune terrestre. La localisation des ouvrages suivis est disponible sur la Carte 1.

Figure 1. Exemple de passage inférieur mixte présent sous le contournement routier de Saint-Flour

Figure 2. Exemple de pont-cadre, dédié à la faune terrestre, présent sous le contournement routier de Saint-Flour

Carte 1. Localisation des 5 passages inférieurs étudiés

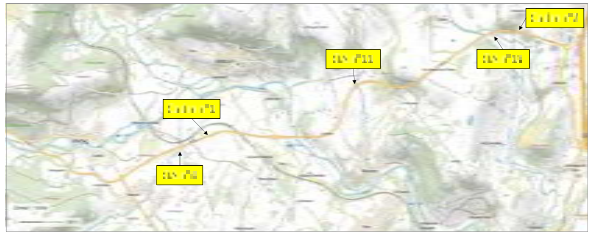

3. MÉTHODES DE SUIVIS

3.1. CHOIX DES DISPOSITIFS DE SUIVIS

3.1.1. Faune terrestre

La mise en place de pièges photographiques est la méthode la plus appropriée et simple à mettre en place dans le cadre d'une évaluation de la fréquentation d'un ouvrage par la faune terrestre.

L'arrêté préfectoral (AP) du projet (n°2017-1522 du 15 décembre 2017) indique des périodes de pose de 8 à 10 jours trois fois par an. Le caractère très aléatoire des résultats obtenus sur des périodes de piégeage très courtes a motivé la pose sur un mois entier.

La mise en place n'est techniquement pas compliquée (3.1.3), cependant, les dimensions des grands ouvrages (OA n°4, OA n°11 et OA n°13) et l'angle de prise de vue ne permettent pas de couvrir l'ensemble de ces infrastructures. En effet, la bordure bétonnée crée un fort angle mort, quelle que soit la position du piège photographique. Le choix a donc été fait de ne suivre que la partie dédiée au réseau hydrographique. Ce secteur apparaissait plus favorable pour le déplacement de la faune terrestre et permettait notamment de déceler la présence des espèces aquatiques à enjeux (Loutre par exemple).

En 2022, dans l'objectif d'appréhender l'utilisation du passage terrestre, l'ouvrage OA n°4 avait également été équipé d'un dispositif ciblé sur cette partie du passage.

Cette mise en place n'a pas été reconduite en 2023 et 2024, ni étendue aux autres ouvrages suite aux résultats obtenus lors de la pose en 2022.

3.1.2. Chiroptères

Concernant l'utilisation des ouvrages par les chiroptères, le suivi s'est concentré sur deux ouvrages OA n°11 et OA n°13. Sur chacun d'eux, un détecteur passif SM4BAT, appareil de la dernière génération qui permet un enregistrement pendant l'ensemble de la nuit des chauves-souris actives dans un rayon de plusieurs dizaines de mètres, a été installé au centre du passage. Ce type de détecteur enregistre les signaux ultrasonores émis par les chauves-souris, permettant d'identifier les espèces présentes ainsi que leur comportement, lorsque la qualité de détection et d'enregistrement sont suffisantes. Le choix du positionnement de ces détecteurs au centre de l'ouvrage favorise la détection d'individus exploitant les lieux, en limitant les contacts provenant de l'extérieur des passages. La validation du franchissement des ouvrages est dépendante des espèces ainsi que de la qualité de l'enregistrement. Une analyse acoustique détaillée permet d'établir un classement du franchissement : franchissement confirmé, franchissement probable, et absence d'indices. Ce classement est donné par espèce lorsque cela est possible, sinon par groupe, pour chaque nuit.

Plusieurs exemples d'indice de franchissement sont donnés dans les figures suivantes.

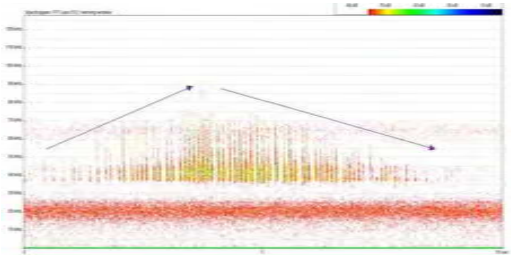

Figure 3. Augmentation puis diminution de l'amplitude du signal, en passant par un maximum

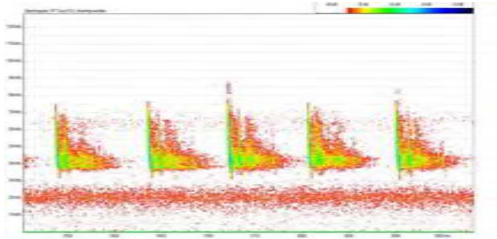

Figure 4. [illegible] **milieu fermé/semi-ouvert**

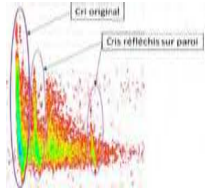

Figure 5. [illegible]

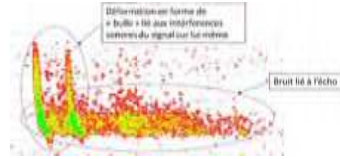

Figure 6. [illegible] **aux interférences sonores du signal sur lui-même ; bruit de fond typique lié à** [illegible] de l'écho

[illegible] la même réflexion que pour le piégeage photographique.

Tableau 2. Synthèse du matériel installé sur les 5 ouvrages étudiés

Nom de l'ouvrage	SM4	Piège photo passage terrestre	Piège photo partie cours d'eau
OA n°4			X
OA n°11	X		X
OA n°13	X		X
Cadre n°1		X	
Cadre n°2		X	

3.1.3. Installation du matériel

Afin de sécuriser au mieux le matériel installé, le choix a été fait de le fixer directement sur les ouvrages. Les dispositifs ont été fixés après le scellement chimique de deux tiges filetées dans les parties bétonnées de chaque ouvrage. Les boîtiers de sécurité ont ensuite été fixés à ces tiges filetées via des écrous. Les boîtiers sont ensuite refermés et condamnés par un cadenas (Figure 7).

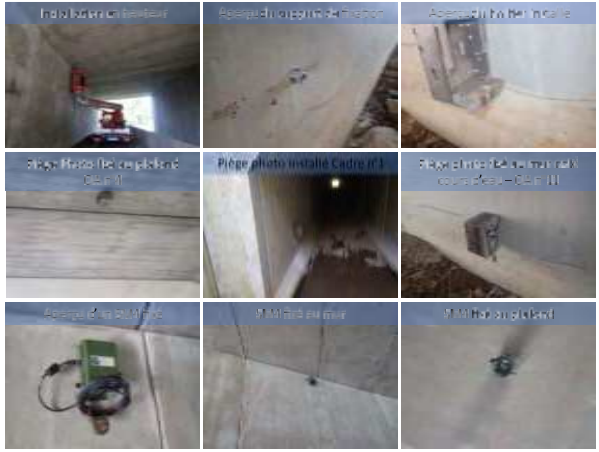

Figure 7. Pose du matériel sur les ouvrages de Saint-Flour

4. RÉSULTATS

4.1. FAUNE TERRESTRE

4.1.1. OA n°4

[illegible] 2024, comme en [illegible] photographique. [illegible] des mammifères et les problématiques liées. [illegible] ouvrage.

En 2024, les observations ont été relativement peu diversifiées et peu nombreuses en dehors des micromammifères (Tableau 3).

Tableau 3. [illegible]

Nom scientifique	Nom français	2022		2023	2024
		Nb d'occurrences Passage mixte	Nb d'occurrences Passage cours d'eau	Nb d'occurrences Passage cours d'eau	Nb d'occurrences Passage cours d'eau
Mustela nivalis	Belette d'Europe	*Non détecté*	*Non détecté*	1	*Non détecté*
Meles meles	Blaireau européen	2	*Non détecté*	*Non détecté*	*Non détecté*
Procyon lotor	Raton laveur	*Non détecté*	1	*Non détecté*	*Non détecté*
Vulpes vulpes	Renard roux	21	3	*Non détecté*	*Non détecté*
Chiro sp.	Chiroptère indéterminé	*Non détecté*	*Non détecté*	1	*Non détecté*
Rattus sp.	Rat	*Non détecté*	*Non détecté*	*Non détecté*	4

Nom scientifique	Nom français	2022		2023	2024
		Nb d'occurrences Passage mixte	Nb d'occurrences Passage cours d'eau	Nb d'occurrences Passage cours d'eau	Nb d'occurrences Passage cours d'eau
Mustela sp.	Fouine/Martre	*Non détecté*	*Non détecté*	*Non détecté*	4
Micromammifères indéterminés		*Non détecté*	3	*Non détecté*	28
Motacilla cinerea	Bergeronnette des ruisseaux	*Non détecté*	15	*Non détecté*	25
Erithacus rubecula	Non détecté	*Non détecté*	2	*Non détecté*	*Non détecté*
Phasianus colchicus	Faisan de Colchide	1	*Non détecté*	*Non détecté*	*Non détecté*
Gallinula chloropus	Gallinule poule-d'eau	*Non détecté*	*Non détecté*	*Non détecté*	5
Autres observations					
Chiens		19	*Non détecté*	*Non détecté*	2
Chats domestiques		2	1	2	*Non détecté*
Humains		134	*Non détecté*	*Non détecté*	*Non détecté*
Véhicules		10	*Non détecté*	*Non détecté*	*Non détecté*

4.1.2. OA n°11

Cet ouvrage est similaire à l'OA n°4 et dispose également de deux parties bien distinctes. Seule la partie dédiée au cours d'eau a été suivie.

Malgré le bon fonctionnement du piège photographique (cliché de la pose et de la reprise), seuls quelques déclenchements concernant des micromammifères ont été effectués (Tableau 4). Depuis le début des suivis en 2022, les observations ont été très réduites sur cet ouvrage qui apparaît comme très faiblement exploité par les mammifères et la faune en général.

Tableau 4. Synthèse des observations sur l'ouvrage OA n°11

Nom scientifique	Nom français	2022	2023	2024
		Nb d'occurrences	Nb d'occurrences	Nb d'occurrences
Micromammifères indéterminés		*Non détecté*	*Non détecté*	6

4.1.3. OA n°13

Cet ouvrage est similaire à l'OA n°4 et dispose également de deux parties bien distinctes. Seule la partie dédiée au cours d'eau a été suivie.

En 2024, aucune espèce n'a été détectée par le piège photographique, malgré son bon fonctionnement (Tableau 5). La fréquentation de cet ouvrage apparaissait pourtant plus importante en 2022 avec de nombreuses empreintes laissées dans le substrat plus humide. Contrairement à l'année 2022, aucune épreinte de Loutre d'Europe n'a été détectée.

Tableau 5. Synthèse des observations sur l'ouvrage OA n°13

Nom scientifique	Nom français	2022	2023	2024
		Nb d'occurrences	Nb d'occurrences	Nb d'occurrences
Sus scrofa	Sanglier	*Non détecté*	1	*Non détecté*
Vulpes vulpes	Renard roux	1	*Non détecté*	*Non détecté*
Autres observations				
Humains		*Non détecté*	1	*Non détecté*

4.1.4. Cadre n°1

Ce pont-cadre bétonné est situé au bout d'un chemin agricole. Son positionnement n'est pas très favorable pour une utilisation par la faune. Sans substrat au sol, partiellement inondé à l'entrée et sans réel corridor existant pour guider la faune (Figure 8). À noter qu'entre 2022 et 2023, la haie longeant le chemin en aval du pont-cadre a été complétement détruite et remplacée par une piste plus large. Sur la période de pose, le passage n'a pas été utilisé sauf par quelques micromammifères, un chat domestique (Tableau 6). À noter également son usage très ponctuel par des riverains.

Tableau 6. Synthèse des observations sur l'ouvrage cadre n°1

Nom scientifique	Nom français	2022	2023	2024
		Nb d'occurrences	Nb d'occurrences	Nb d'occurrences
Mustela erminea	Hermine	2	*Non détecté*	*Non détecté*
Vulpes vulpes	Renard roux	1	*Non détecté*	*Non détecté*

		2022	2023	2024
Nom scientifique	Nom français	Nb d'occurrences	Nb d'occurrences	Nb d'occurrences
Micromammifères indéterminés		*Non détecté*	*Non détecté*	5
Autres observations				
Chiens		3	*Non détecté*	*Non détecté*
Chat domestique		*Non détecté*	1	3
Humains		4	*Non détecté*	3

Figure 8. Photographie du pont cadre n°1

4.1.5. Cadre n°2

En raison de l'accès trop compliqué pour acheminer le matériel de fixation et l'impossibilité de perforation de l'ouvrage avec du matériel sur batterie, le piège photo a été installé à l'une des extrémités de l'ouvrage. Suite à l'évolution de la végétation, le dispositif a été installé de l'autre côté du pont-cadre.

En 2024, seul le Renard roux a été détecté par le piège, contrairement aux années précédentes, beaucoup plus riches en diversité et densité d'observations (Tableau 7).

Tableau 7. Synthèse des observations sur l'ouvrage cadre n°2

		2022	2023	2024
Nom scientifique	Nom français	Nb d'occurrences	Nb d'occurrences	Nb d'occurrences
Meles meles	Blaireau européen	5	9	*Non détecté*
Vulpes vulpes	Renard roux	1	1	2
Micromammifères indéterminés		*Non détecté*	60	*Non détecté*
Herophis viridiflavus	Couleuvre verte et jaune	*Non détecté*	1	*Non détecté*
Lacerta bilineata	Lézard à deux raies	*Non détecté*	3	*Non détecté*
Bufo bufo/spinosus	Crapaud commun/épineux	*Non détecté*	4	*Non détecté*
Chiro sp.	Chauve-souris indéterminées	*Non détecté*	1	*Non détecté*
Mustela erminea	Hermine	1	*Non détecté*	*Non détecté*
Capreolus capreolus	Chevreuil	1	*Non détecté*	*Non détecté*
Emberiza citrinella	Bruant jaune	*Non détecté*	2	*Non détecté*
Autres observations				
Chat domestique		1	3	*Non détecté*
Vache		*Non détecté*	11	*Non détecté*

4.2. CHIROPTÈRES

Cette année 2024, des enregistreurs autonome SM4Bat ont été installés sur les deux ouvrages suivis depuis 2022 : OA11 et OA13. Il s'agit de la troisième année de suivis des passages à faune sur le plan acoustique. 7 nuits ont été enregistrées sur chaque passage, dont 6 exploitées (du 13 au 19 août 2024).

4.2.1. Cortège d'espèces

Les différents passages nocturnes ont permis de contacter **19 espèces**, dont 6 espèces patrimoniales. 2 groupes d'espèces ont également été identifiés, les détections n'ayant pas permis une identification à l'espèce. Le Tableau 8 synthétise le cortège d'espèces détecté sur l'ensemble du suivi passif et leurs statuts de protection et de conservation.

Tableau 8. Liste des espèces de chiroptères recensées, patrimonialité, protection, enjeux écologiques, classe habitat

Nom scientifique	Nom français	DH	LRUE	LRN	LRR	ZNIEFF	PN	Bonn	Berne	Niveau d'enjeu théorique	Classe habitat gîte	Classe habitat chasse
Barbastella barbastellus	**Barbastelle d'Europe**	**An II/IV**	**NT**	**LC**	**LC**	**X**	**Art 2**	**An II**	**An II**	**3**	**Anthropique à forestier**	**Bocager**
Myotis myotis	**Grand Murin**	**An II/IV**	**LC**	**LC**	**LC**	**X**	**Art 2**	**An II**	**An II**	**3**	**Anthropique à troglodyte**	**Forestier**
Rhinolophus ferrumequinum	**Grand Rhinolophe**	**An II/IV**	**NT**	**LC**	**NT**	**X**	**Art 2**	**An II**	**An II**	**3**	**Anthropique à troglodyte**	**Bocager**
Nyctalus lasiopterus	**Grande Noctule**	**An IV**	**DD**	**VU**	**VU**		**Art 2**	**An II**	**An II**	**3**	**Forestier**	**Bocager**
Myotis mystacinus	Murin à moustaches	An IV	LC	LC	LC	X	Art 2	An II	An II	2	Anthropique à forestier	Humide Forestier
Myotis emarginatus	**Murin à oreilles échancrées**	**An II/IV**	**LC**	**LC**	**NT**	**X**	**Art 2**	**An II**	**An II**	**3**	**Anthropique à forestier**	**Forestier**
Myotis alcathoe	Murin d'Alcathoe	An IV	DD	LC	DD	X	Art 2	An II	An II	2	Forestier	Humide Forestier
Myotis brandtii	Murin de Brandt	An IV	LC	LC	DD	X	Art 2	An II	An II	2	Anthropique à forestier	Forestier
Myotis daubentonii	Murin de Daubenton	An IV	LC	LC	LC		Art 2	An II	An II	2	Anthropique à forestier	Humide
Myotis nattereri	Murin de Natterer	An IV	LC	LC	DD	X	Art 2	An II	An II	2	Anthropique à troglodyte	Bocager
Nyctalus noctula	**Noctule commune**	**An IV**	**LC**	**VU**	**VU**	**X**	**Art 2**	**An II**	**An II**	**3**	**Forestier**	**Ouvert**
Nyctalus leisleri	Noctule de Leisler	An IV	LC	NT	LC	X	Art 2	An II	An II	2,5	Forestier	Humide Bocager
Plecotus austriacus	Oreillard gris	An IV	NT	LC	LC	X	Art 2	An II	An II	2,5	Anthropique	Agricole
Plecotus auritus	Oreillard roux	An IV	LC	LC	LC	X	Art 2	An II	An II	2	Anthropique à forestier	Forestier
Pipistrellus pipistrellus	Pipistrelle commune	An IV	LC	NT	NT		Art 2	An II	An III	2,5	Anthropique à forestier	Ubiquiste
Pipistrellus kuhlii	Pipistrelle de Kuhl	An IV	LC	LC	LC		Art 2	An II	An II	2	Anthropique	Ubiquiste
Pipistrellus nathusii	Pipistrelle de Nathusius	An IV	LC	NT	DD	X	Art 2	An II	An II	2,5	Anthropique à forestier	Ouvert
Pipistrellus pygmaeus	Pipistrelle pygmée	An IV	LC	LC	LC	X	Art 2	An II	An II	2	Anthropique à forestier	Humide
Eptesicus serotinus	Sérotine commune	An IV	LC	NT	NT		Art 2	An II	An II	2,5	Anthropique	Bocager
Myotis sp.	Murin sp.											
Eptesicus-Nyctalus-Vespertilio	Sérotule											

DH : Annexe II ou IV de la Directive Habitats-Faune-Flore.
LRUE : Liste Rouge européenne. / **LRN** : Liste Rouge Nationale. / **LRR** : Liste Rouge Régionale.
ZNIEFF : espèces déterminantes pour la création de Zone Naturelle d'Intérêt Écologique Faunistique et Floristique.
PN : Protection Nationale, Arrêté ministériel du 23 avril 2007 et Arrêté modificatif du 15 septembre 2012.
Bonn : Convention de Bonn, Annexe II.
Berne : Convention de Berne, Annexe II.
Classe habitat : type d'habitat principalement utilisé et retenu pour la désignation des cortèges, pour le gîte et la chasse
Espèces patrimoniales en gras : espèce inscrite à l'Annexe II de la Directive Habitats-Faune-Flore ou considérée comme menacée (critère VU ou plus fort) sur la Liste rouge internationale, nationale ou régionale.

Globalement, la diversité spécifique est **assez forte**. En effet, plus de la moitié des espèces connues en Auvergne sont présentes localement, dont de nombreuses espèces supplémentaires relevées en comparaison des premières années de suivis (sur les 9 espèces initialement présentes sur les ouvrages en 2022, 8 ont été relevées, plus 11

autres espèces). Les passages et/ou leur environnement proche semblent donc favorables aux chiroptères, la diversité spécifique étant plus importante qu'initialement. Le **Tableau 9** présente les espèces présentes lors des études précédentes (écoutes passives effectuées en 2022 et 2023) et celles présentes lors du suivi de 2024.

Tableau 9. Liste des espèces de chiroptères recensées au cours des années

Nom scientifique	Nom français	2022	2023	2024
Barbastella barbastellus	**Barbastelle d'Europe**	**X**	**X**	**X**
Myotis myotis	**Grand Murin**			**X**
Rhinolophus ferrumequinum	**Grand Rhinolophe**			**X**
Nyctalus lasiopterus	**Grande Noctule**			**X**
Myotis mystacinus	Murin à moustaches	X	X	X
Myotis emarginatus	**Murin à oreilles échancrées**			**X**
Myotis alcathoe	Murin d'Alcathoe			X
Myotis bechsteinii	**Murin de Bechstein**	**X**	**X**	
Myotis brandtii	Murin de Brandt	X	X	X
Myotis daubentonii	Murin de Daubenton			X
Myotis nattereri	Murin de Natterer	X	X	X
Nyctalus noctula	**Noctule commune**			**X**
Nyctalus leisleri	Noctule de Leisler		X	X
Plecotus austriacus	Oreillard gris	X	X	X
Plecotus auritus	Oreillard roux	X	X	X
Pipistrellus pipistrellus	Pipistrelle commune	X	X	X
Pipistrellus kuhlii	Pipistrelle de Kuhl	X	X	X
Pipistrellus nathusii	Pipistrelle de Nathusius			X
Pipistrellus pygmaeus	Pipistrelle pygmée			X
Eptesicus serotinus	Sérotine commune			X

X : Présence

Concernant les suivis 2024, la diversité spécifique varie peu entre les passages à faune. En effet, 15 espèces sont présentes dans le OA11 contre 17 dans le OA13. Dans ces deux types d'ouvrages, nous retrouvons une majorité d'espèces franchissant les passages. Globalement, seules les noctules, la Pipistrelle de Nathusius, la Sérotine commune, et quelques espèces de murins, ne semblent pas les utiliser, les signaux détectés étant très diffus et peu intenses. Certains signaux de type cris sociaux ont tout de même été enregistrés pour certaines espèces, montrant soit la proximité d'une colonie (Pipistrelles commune et de Kuhl par exemple), soit l'utilisation des ouvrages comme zone de swarming (accouplements) ou de gîte. C'est notamment le cas du Grand Murin, qui semble utiliser le OA11 comme site de reproduction automnale, voire de gîte. L'Oreillard roux utilise aussi les deux ouvrages en période de reproduction, bien que les cris sociaux relevés témoignent plus de la présence locale d'une colonie. Pour le Murin de Daubenton, des cris sociaux ont été enregistrés dans les deux passages, le OA11 lui servant de gîte et de zone de potentielle de reproduction, le OA13 de zone de chasse en groupe.

Tableau 10. Liste des espèces de chiroptères recensées au cours des années

Nom scientifique	Nom français	OA11		OA13	
		P/A	% de présence	P/A	% de présence
Barbastella barbastellus	**Barbastelle d'Europe**	X	100%	(X)	71%
Myotis myotis	**Grand Murin**	X*	71%	X	57%
Rhinolophus ferrumequinum	**Grand Rhinolophe**	X	14%		

Nom scientifique	Nom français	OA11		OA13	
		P/A	% de présence	P/A	% de présence
Nyctalus lasiopterus	**Grande Noctule**			(X)	14%
Myotis mystacinus	Murin à moustaches	X	43%	X	14%
Myotis emarginatus	**Murin à oreilles échancrées**	X	14%	X	100%
Myotis alcathoe	Murin d'Alcathoe	X	100%	(X)	29%
Myotis brandtii	Murin de Brandt	X	29%	X	71%
Myotis daubentonii	Murin de Daubenton	X*	100%	X*	100%
Myotis nattereri	Murin de Natterer			(X)	14%
Nyctalus noctula	**Noctule commune**	(X)	14%		
Nyctalus leisleri	Noctule de Leisler	(X)	43%	(X)	71%
Plecotus austriacus	Oreillard gris	X	57%	X	86%
Plecotus auritus	Oreillard roux	X*	29%	X*	100%
Pipistrellus pipistrellus	Pipistrelle commune	X*	100%	X*	100%
Pipistrellus kuhlii	Pipistrelle de Kuhl	X*	100%	X*	100%
Pipistrellus nathusii	Pipistrelle de Nathusius			(X)	29%
Pipistrellus pygmaeus	Pipistrelle pygmée	X	86%	X*	71%
Eptesicus serotinus	Sérotine commune			(X)	14%
Diversité spécifique		**15**		**17**	

X : Présence certaine ou probable dans le passage
(X) : Présence hors passage
X* : présence de contacts sociaux caractéristiques

4.2.2. Analyse d'activité

L'indice d'activité, soit le nombre de contacts par heure, est calculé à partir des enregistrements passifs sur les points d'écoutes, après correction à l'aide du coefficient de détectabilité (**Erreur ! Source du renvoi introuvable.**) d'après les travaux de Barataud (2015).

L'activité varie fortement entre les passages à faune (**Erreur ! Source du renvoi introuvable.**). En effet, le passage OA11 montre une activité deux fois plus importante que le passage OA13, avec 342,17 contacts par heure contre 181,84 contacts par heure, bien que la diversité spécifique relevée soit légèrement plus faible. Cette différence est notamment expliquée par la forte présence de la Pipistrelle commune et du Murin de Daubenton. Pour cette première, elle chasse activement dans le passage et une colonie semble proche. Quelques indices de reproduction automnale sont également relevés. Pour la deuxième, des sorties de gîtes ont été relevés acoustiquement, ce qui laisse penser que le Murin de Daubenton exploite les anfractuosités ou autres éléments de l'ouvrage comme gîte transitoire ou estival. D'autres espèces ont également une présence notable dans ce passage OA11, comme le groupe des murins avec 23,3 contacts par heure, la Pipistrelle de Kuhl (gîte proche et/ou reproduction) avec 12,1 contacts par heure, le Murin d'Alcathoé (chasse active) avec 6,3 contacts par heure et le Murin à moustaches (passage ou chasse opportuniste) avec 5,5 contacts par heure. Les autres espèces ont des activités plus faibles, relevées à moins de 2 contacts par heure.

Concernant le OA13, la Pipistrelle commune et le Murin de Daubenton restent tout de même actifs, avec respectivement 104,5 et 34,9 contacts par heure. Ils semblent également chasser sur le site, en groupe pour le Murin de Daubenton, voire se reproduire pour la Pipistrelle commune. Viennent ensuite le groupe des murins (21,3 contacts par heure), le Murin de Brandt (5,3 contacts par heure), la Pipistrelle pygmée (4,9 contacts par heure), la Pipistrelle de Kuhl (2,9 contacts par heure), le Murin à oreilles échancrées (2,9 contacts par heure), et l'Oreillard roux (2,7 contacts par heure). Pour ces espèces, elles chassent dans le passage et/ou l'exploite potentiellement comme zone de reproduction automnale. Les autres espèces ont des activités plus réduites, inférieures à 2 contacts par heure.

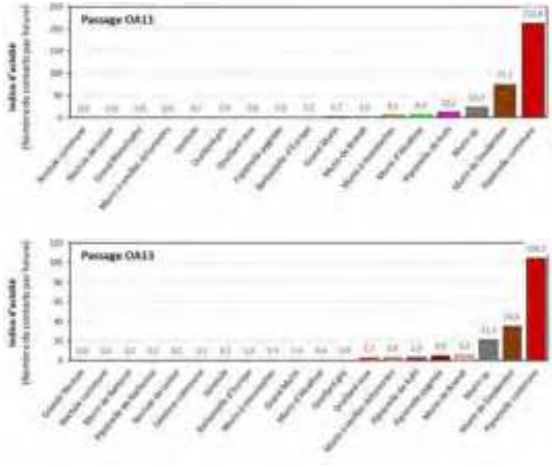

Figure 9. [illegible] (passage)

[illegible] **au cours de la nuit et en fonction des passages à faune** (Figure 10). [illegible] passage, ce qui suggère la proximité de gîtes pour certaines espèces, et notamment [illegible]. Puis comme [illegible] rentrée de certaines espèces au gîte. En effet, plus de 75 [illegible] premières heures de la nuit. Au niveau de OA11 cependant, on observe [illegible] toute la nuit, sans réelle pic enf[illegible]. Le léger pic cde fin de nuit relevé peut probablement être lié à la présence de Murin de Daubenton dans le passage. Sur OA13, le pic de début de nuit est plus marqué et on constate un pic notable en fin de nuit également, ce qui [illegible].

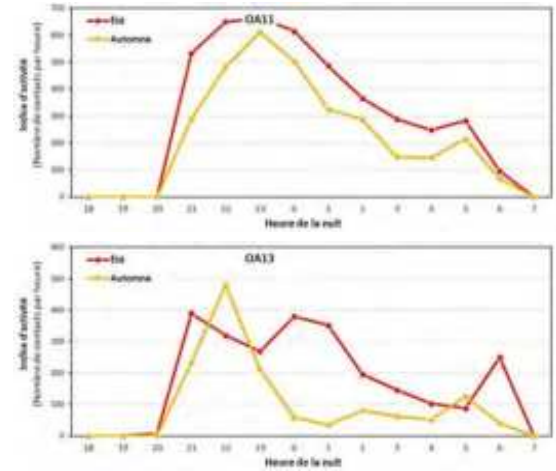

Figure 10. [illegible]

4.2.3. Synthèse

Les ouvrages sont bien utilisés par les chauves-souris, plusieurs espèces montrant des indices certains de franchissement. De plus, certaines espèces telles que les pipistrelles et murins exploitent les passages pour de la [illegible] ions, corniches, etc.).

5. PRÉCONISATIONS

La réalisation de ces suivis sera reprogrammée en 2025 pour la dernière année. Cette troisième année de suivi a [illegible] des ouvrages qui s'est renforcée pour les chiroptères mais a diminué pour la faune terrestre.

La fréquentation de la plupart des ouvrages par la faune terrestre reste faible, et même inférieure aux années précédentes, mais augmente nettement pour les chiroptères (19 espèces avérées). La fréquentation humaine et par les animaux domestiques des ouvrages reste relativement importante.

Suite aux résultats obtenus cette année, le suivi sera poursuivi en 2025 au niveau des grands ouvrages (OA n°4, OA [illegible]

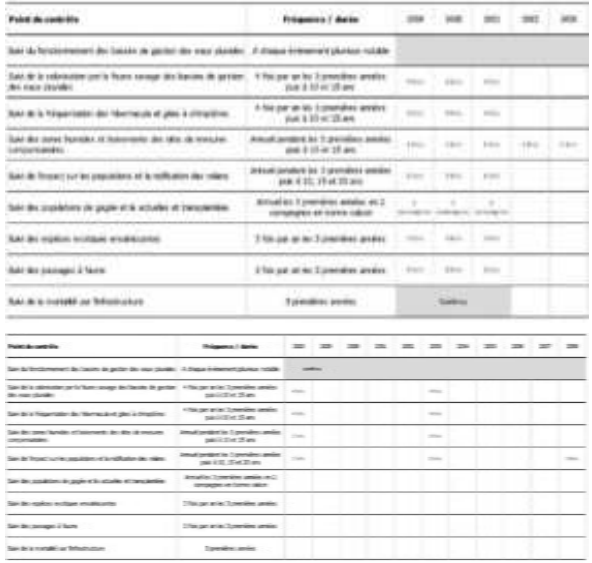

Figure 11. Planning du suivi environnemental en phase d'exploitation (Annexe 10 de l'Arrêté préfectoral n°2017-1522 du 15 décembre 2017 portant autorisation unique concernant la déviation de Saint-Flour) – Périodes 2019-2023 et 2028-2038

6. RÉFÉRENCES BIBLIOGRAPHIQUES

Arrêté préfectoral n°2017-1522 du 15 décembre 2017 portant autorisation unique au titre de l'article L214-3 du code de l'environnement concernant la déviation de Saint-Flour sur les communes d'Andelat, Coren, Roffiac et Saint-Flour

Crexeco 2017. Diagnostic écologique du dossier d'autorisation unique du projet de contournement de Saint-Flour.

Crexeco : bureau d'études spécialisé dans la recherche appliquée en écologie

Crexeco est un bureau d'études créé en 2015, basé en Auvergne et spécialisé en **expertise / conseil sur les milieux naturels**. Crexeco propose une expertise indépendante fondée sur une approche scientifique et naturaliste de l'écologie, à l'interface entre **recherche scientifique** et **ingénierie écologique**.

Hervé Lelièvre, cogérant de Crexeco, docteur en écologie et spécialiste de la faune a assuré l'ensemble de la mission. Il possède une expérience de plus de 10 ans en bureau d'études. Fort d'une double compétence à la fois en recherche scientifique et en ingénierie des milieux naturels, il a assuré de nombreuses études écologiques similaires. Il connait parfaitement le contexte puisqu'il a coordonné le diagnostic préalable pour le dossier d'autorisation unique du projet.

Mélanie Simon, chiroptérologue, diplômée d'une maîtrise en Écologie et Gestion de la Biodiversité, a créé son propre bureau d'études en Isère après des stages en bureaux d'études et organismes publics. Depuis 2014, elle réalise des diagnostics écologiques généralistes et des dossiers réglementaires pour différents organismes et collectivités. Elle s'est spécialisée en chiroptérologie et possède de solides compétences en écologie acoustique. **Mélanie Blanc assure une partie des expertises chiroptères.**

Anthony Robert, fauniste, diplômé d'un Master Gestion Intégrée de la Biodiversité et des Territoires, s'est spécialisé en faune terrestre. Au sein de structures variées (associations, ONF, syndicat mixte…), il a développé des compétences dans de nombreux domaines : herpétologie, entomologie, continuité écologique, biodiversité forestière, espèces invasives, bivalves aquatiques… Ses expériences lui ont permis d'acquérir de solides bases dans les protocoles d'inventaires et le fonctionnement des écosystèmes. **Anthony Robert assure les expertises mammalogiques, herpétologiques et entomologiques en complément d'Hervé Lelièvre.**

NGE/GUINTOLI

RD926 - Contournement de Saint-Flour

Communes de Saint-Flour, Roffiac, Andelat et Coren-les-Eaux (15)

SUIVI DES AMPHIBIENS DANS LES BASSINS TECHNIQUES ET DE L'UTILISATION DES HIBERNACULA PAR LES REPTILES – ANNÉE 2024

MARS 2025

CREXECO 66 rue Jean Zay 63200 Mozac
Tél : 04 15 47 00 02 E-mail : contact@crexeco.fr
Site internet : www.crexeco.fr
SIRET : 809 571 409 00030

1. CONTEXTE DU SUIVI

Dans le cadre du chantier de contournement de Saint-Flour, l'arrêté préfectoral (AP) du projet (n°2017-1522 du 15 décembre 2017) formule plusieurs prescriptions environnementales, avec des aménagements écologiques à mettre en œuvre et des suivis en exploitation. La société NGE Guintoli en charge des travaux a sollicité Crexeco en juin 2022 pour réaliser ce suivi au niveau des 5 bassins de décantation, ainsi qu'un suivi des hibernacula (habitats de repos et d'hibernation pour les reptiles).

Ces suivis sont réalisés dans le cadre des mesures suivantes décrites dans l'AP (annexe 10) :

RED5a. Mise en place d'un dispositif d'assainissement efficace et adapté au contexte local
COMP1b. Création d'habitats de reproduction et d'hibernation à reptiles et amphibiens

À noter qu'Hervé Lelièvre et Anthony ROBERT qui ont réalisé les prospections, bénéficient d'une autorisation préfectorale délivrée par la DREAL Auvergne-Rhône-Alpes pour le département du Cantal (AP n°15-2023-06-23-00004) pour la capture temporaire avec relâché immédiat.

2. MATÉRIEL ET MÉTHODES

2.1. DATES ET CONDITIONS DE PROSPECTIONS

Les relevés de terrain ont été effectués entre avril et aout 2024. Les prospections ont été réalisées par conditions favorables.

Les dates et principales caractéristiques des relevés de terrain sont données dans le Tableau 1.

Tableau 1. Dates et conditions des inventaires réalisés

Date	Heure début	Heure fin	Nuage min	Nuage max	Vent min	Vent max	T° min	T° max	Observateur	Objet
02/04/2024	18 :50	22 :30	25	50	0	5	8	15	Anthony ROBERT	Reptiles Amphibiens
18/04/2024	21 :00	22 :15	0	0	0	0	2	4	Anthony ROBERT	Reptiles Amphibiens
20/05/2024	22 :00	23 :30	100	100	0	0	9	9	Anthony ROBERT	Reptiles Amphibiens
08/07/2024	09 :20	11 :05	0	25	5	5	21	29	Anthony ROBERT	Reptiles
13/08/2024	09 :00	11 :05	0	25	0	5	19	31	Anthony ROBERT	Reptiles

Les heures de début et de fin correspondent aux heures effectives d'inventaire et n'incluent pas les temps de déplacement.

2.2. SITES SUIVIS

2.2.1. Bassins pour les amphibiens

Des bassins techniques ont été mis en œuvre pour le stockage et l'assainissement des eaux de ruissellement de chaussée. Plusieurs espèces d'amphibiens ayant été répertoriées lors de l'étude préalable du dossier d'autorisation unique (Crexeco, 2017) et durant les travaux (Crexeco, 2018). Un suivi des amphibiens a été demandé dans l'arrêté d'autorisation.

Les bassins techniques concernés par le suivi se situent à Roffiac (franchissement de l'Ander), entre le Védernat et la gare d'Andelat, au Rochain (franchissement de l'Ander) et à proximité du lieu-dit Colsac (franchissement du Vendèze).

Selon l'AP (mesure RED5a), ces ouvrages devaient être conçus pour assurer une fonction écologique parallèlement à leur fonction hydraulique.

[illegible]

- absence de dispositif étanche de type bâche ou cuvette en béton ;

- forme irrégulière du bassin quand cela est compatible avec les espaces disponibles ;

- [illegible]

- [illegible]

- [illegible] sont interconnectés).

[illegible], puisque 3 bassins sur 5 sont bâchés. Leur configuration est très [illegible] et ont été prospectés de jour et de nuit.

Carte 1. Localisation des 5 bassins suivis.

Figure 1. Photographies des 5 bassins suivis.

Tableau 2. Caractéristiques des bassins

ID	Lon	Lat	Eau	Niveau de l'eau	Végétation aquatique	Rives	Surface	Profondeur	Remarque
OR1	3,033063	45,051378	Eutrophisation et turbidité	Très variable	Hélophytes	Rive nues	200	0-50	Bâché, algues
OR2	3,055311	45,052054	Eutrophisation et turbidité	Très variable	Herbiers et hélophytes	Végétation herbacée	300	0-50	Substrat naturel, nombreux déchets
OR3	3,071293	45,052054	Eutrophisation et turbidité	Très variable	Absence	Rive nues	200	0-50	Bâché, nombreux déchets
OR3bis	3,068299	45,052119	Eutrophisation et turbidité	Très variable	Absence	Rive nues	100	0-50	Bâché
OR4	3,097816	45,06256	Eutrophisation et turbidité	Assèchement périodique	Hélophytes	Végétation herbacée	80	0-50	Substrat naturel, fortement envahie par *Typha*; presque à sec

2.2.2. Hibernacula pour les reptiles

[illegible] techniques). 4 sont réalisés avec des blocs de pierre (H1, H2, H3 et H4) et un avec des branchages (H2bis ; non prévu [illegible] et celui-ci a été détruit.

Carte 2. Localisation des 5 hibernacula.

Figure 2. Illustration des hibernacula

Deux plaques refuges ont été disposées au droit de chaque hibernaculum afin de faciliter la détection des reptiles lors des passages.

2.3. MÉTHODES DE PROSPECTION DES AMPHIBIENS

2.3.1. Prospection directe

[illegible]

Tous les indices de reproduction ont été notés (chants, adultes reproducteurs, parades nuptiales, amplexus, pontes, larves, imagos).

Pour la capture des tritons et des têtards (> 15 mm), une épuisette solide, type aquaculture avec filet nylon, a été [illegible] en la ramenant rapidement vers le bord en frottant le fond (les tritons et têtards nagent bien et fuient devant une épuisette déplacée trop lentement). Cette technique a été utilisée avec attention et avec une intensité raisonnable, afin de ne pas trop dégrader les herbiers et les berges des milieux prospectés.

2.3.2. Piégeage

Les pièges Ortmann ou amphicapts (Drechsler *et al.* 2010) sont une variante des pièges bouteilles utilisés pour la [illegible] conçus à partir de seaux alimentaires auxquels ont été attachés des flotteurs ont été mis en place sur les bassins [illegible] ant pour OR4). Trois goulots de bouteilles sont insérés dans le seau [illegible] relevés en fin de session (environ 1 à 2 h de pose nocturne). Un dispositif lumineux (bougies LED bleues) a été placé [illegible] capture. Les individus capturés

ont été relâchés immédiatement après identification et sexage. Comme pour la capture au troubleau, l'effort d'échantillonnage a été maintenu constant entre chaque site suivi et chaque session.

2.3.3. Protocole d'hygiène

Le matériel de capture et de transport, les bottes et cuissardes ont été préalablement désinfectés selon le protocole en vigueur préconisé par la Société Herpétologique de France (Dejean, Miaud & Schmeller 2010), avec pulvérisation d'une solution de Virkon® à 1 %. Une solution hydroalcoolique a été utilisée pour la désinfection des mains avant toute manipulation des pontes et des individus.

Figure 3. Matériel utilisé pour les prospections des amphibiens (à droite un amphicapt dans OR2)

3. RÉSULTATS

3.1. SUIVI DES AMPHIBIENS

D'une manière générale, l'état des bassins techniques s'est dégradé et ils sont tous largement turbides et fortement eutrophisés. Les bassins OR1, OR3 et OR3bis disposent de berges très abruptes et complètement bâchées. Des échappatoires sont installées pour que les amphibiens puissent éventuellement s'en extraire, mais ils n'en restent pas moins des habitats peu favorables. La qualité de l'eau relativement dégradée et probablement polluée ainsi que l'absence ou la présence très ponctuelle de végétation aquatique dans la plupart des milieux aquatiques limitent grandement l'intérêt de ces milieux pour la reproduction des amphibiens.

Au cours des inventaires réalisés sur l'ensemble des bassins, cinq espèces d'amphibiens ont été identifiées (Tableau 3). Ce cortège est relativement étoffé pour des milieux aquatiques relativement peu à modérément favorables. À noter que le Crapaud calamite n'a pas été observé au sein des bassins suivis, mais entendu à proximité du bassin OR3bis.

Tableau 3. Liste des amphibiens observés en 2024

Nom scientifique	Nom français	DH	LRM	LRUE	LRN	LRR	ZNIEFF	PN	Berne	OR 1	OR 2	OR 3	OR 3 bis	OR 4
Alytes obstetricans	**Alyte accoucheur**	**An IV**	**LC**	**LC**	**LC**	**LC**		**Art 2**	**An II**	-	R	R	R	R
Epidalea calamita	**Crapaud calamite**	**An IV**	**LC**	**LC**	**LC**	**NT**		**Art 2**	**An II**	-	-	-	Proche	-
Bufo spinosus	Crapaud épineux		LC	LC	LC	LC		Art 3	An III	R	-	-	-	-
Pelophylax sp.	Grenouille verte indéterminée							*		P	R	R	R	P
Lissotriton helveticus	Triton palmé		LC	LC	LC	LC		Art 3	An III	R	R	-	-	-

DH : Annexe II ou IV de la Directive Habitats-Faune-Flore.
LRUE : Liste Rouge de l'Union Européenne. / **LRN** : Liste Rouge Nationale. / **LRR** : Liste Rouge Régionale.
ZNIEFF : espèces déterminantes pour la création de Zone Naturelle d'Intérêt Écologique Faunistique et Floristique.
PN : Protection Nationale. **Berne** : Convention de Berne, Annexe II.
Niveau d'enjeu théorique : tel que défini au chapitre « Méthodes de bioévaluation ».
Espèces patrimoniales en gras : espèce inscrite à l'Annexe II ou IV de la Directive Habitats-Faune-Flore ou considérée comme menacée (critère VU ou plus fort) sur la Liste rouge européenne, nationale ou régionale.
(*) *Pelophylax lessonae* (Article 2), *Pelophylax* ridibundus (Article 3), *Pelophylax kl. Esculentus* (Article 4).
P : Présence de l'espèce sans indice de reproduction. **R** : Présence de l'espèce avec indice de reproduction.

Les inventaires réalisés, depuis 2022, ont permis d'observer 6 espèces (Tableau 1) dont 5 exploitent les bassins techniques pour se reproduire. La densité d'observation et la diversité d'amphibiens détectés sont très variables entre les années. La plupart des bassins ne semblent cependant pas abriter des populations importantes d'amphibiens en dehors du bassin OR2.

Tableau 4. Liste des amphibiens détectés entre 2022 et 2024

Nom scientifique	Nom français	DH	LRM	LRUE	LRN	LRR	ZNIEFF	PN	Berne	2022	2023	2024
Alytes obstetricans	**Alyte accoucheur**	**An IV**	**LC**	**LC**	**LC**	**LC**		**Art 2**	**An II**	**X**	**X**	**X**
Epidalea calamita	**Crapaud calamite**	**An IV**	**LC**	**LC**	**LC**	**NT**		**Art 2**	**An II**			**X**
Bufo spinosus	Crapaud épineux		LC	LC	LC	LC		Art 3	An III			X
Rana temporaria	Grenouille rousse	An V	LC	LC	LC	NT		Art 4	An III	X		
Pelophylax sp.	Grenouille verte indéterminée							*		X	X	X
Lissotriton helveticus	Triton palmé		LC	LC	LC	LC		Art 3	An III		X	X

DH : Annexe II ou IV de la Directive Habitats-Faune-Flore.
LRUE : Liste Rouge de l'Union Européenne. / **LRN** : Liste Rouge Nationale. / **LRR** : Liste Rouge Régionale.
ZNIEFF : espèces déterminantes pour la création de Zone Naturelle d'Intérêt Écologique Faunistique et Floristique.
PN : Protection Nationale.
Berne : Convention de Berne, Annexe II.
Niveau d'enjeu théorique : tel que défini au chapitre « Méthodes de bioévaluation ».
Espèces patrimoniales en gras : espèce inscrite à l'Annexe II ou IV de la Directive Habitats-Faune-Flore ou considérée comme menacée (critère VU ou plus fort) sur la Liste rouge européenne, nationale ou régionale.
(*) *Pelophylax lessonae* (Article 2), *Pelophylax* ridibundus (Article 3), *Pelophylax kl. Esculentus* (Article 4).

3.2. SUIVI DES HIBERNACULA

Le suivi de ces dispositifs a été réalisé via la mise en place de plaques refuges aux abords immédiats des hibernacula.

L'utilisation des hibernacula reste très complexe à estimer, d'autant plus avec le faible nombre d'observations. Néanmoins, il apparaît important de mentionner la position des hibernacula relativement éloignés par rapport aux milieux favorables. En dehors de l'hibernaculum H1, ils sont tous situés au sein de prairie relativement peu intéressante pour l'herpétofaune et éloignés des éléments paysagers favorables (haies, bosquets, lisières, prairies enfrichées…).

En 2024, seul 1 individu de Lézard des murailles a été observé au sein de l'hibernaculum H2 (Tableau 5).

Tableau 5. Liste des reptiles observés en 2024

Nom scientifique	Nom français	DH	LRM	LRUE	LRN	LRR	ZNIEFF	PN	Berne	H1	H2	H2b	H3	H4
Podarcis muralis	**Lézard des murailles**	**An IV**	**LC**	**LC**	**LC**			**Art 2**	**An II**	-	1	Détruit	-	-

DH : Annexe II ou IV de la Directive Habitats-Faune-Flore.
LRUE : Liste Rouge de l'Union Européenne. / **LRN** : Liste Rouge Nationale. / **LRR** : Liste Rouge Régionale.
ZNIEFF : espèces déterminantes pour la création de Zone Naturelle d'Intérêt Écologique Faunistique et Floristique.
PN : Protection Nationale.
Berne : Convention de Berne, Annexe II.
Niveau d'enjeu théorique : tel que défini au chapitre « Méthodes de bioévaluation ».
Espèces patrimoniales en gras : espèce inscrite à l'Annexe II ou IV de la Directive Habitats-Faune-Flore ou considérée comme menacée (critère VU ou plus fort) sur la Liste rouge européenne, nationale ou régionale.

Entre 2022 et 2024, trois espèces de reptiles ont été identifiés au sein des hibernacula, des passages à faunes ou à proximité des bassins techniques (Tableau 6). À noter qu'aucun inventaire n'a été réalisé en dehors des différents aménagements suivis et mentionnés dans cette étude. D'une manière générale, les différents hibernacula sont peu exploités par les reptiles avec un nombre faible d'observations directes ou indirectes (mues).

Tableau 6. Liste des reptiles observés entre 2022 et 2024

Nom scientifique	Nom français	DH	LRM	LRUE	LRN	LRR	ZNIEFF	PN	Berne	2022	2023	2024
Hierophis viridiflavus	**Couleuvre verte et jaune**	**An IV**	**LC**	**LC**	**LC**	I	X	**Art 2**	**An II**	-	X	-
Lacerta bilineata	**Lézard à deux raies**	**An IV**	**LC**	**LC**	**LC**			**Art 2**	**An II**	-	X	-
Podarcis muralis	**Lézard des murailles**	**An IV**	**LC**	**LC**	**LC**			**Art 2**	**An II**	-	X	X

DH : Annexe II ou IV de la Directive Habitats-Faune-Flore.
LRUE : Liste Rouge de l'Union Européenne. / **LRN** : Liste Rouge Nationale. / **LRR** : Liste Rouge Régionale.
ZNIEFF : espèces déterminantes pour la création de Zone Naturelle d'Intérêt Écologique Faunistique et Floristique.
PN : Protection Nationale.
Berne : Convention de Berne, Annexe II.

Niveau d'enjeu théorique : tel que défini au chapitre « Méthodes de bioévaluation ».
Espèces patrimoniales en gras : espèce inscrite à l'Annexe II ou IV de la Directive Habitats-Faune-Flore ou considérée comme menacée (critère VU ou plus fort) sur la Liste rouge européenne, nationale ou régionale.

4. PRÉCONISATIONS

Plusieurs préconisations ou mesures correctives peuvent être formulées afin de mieux répondre aux prescriptions de l'AP et aux objectifs fixés par la dérogation espèces protégées. Ces préconisations sont identiques à celles formulées en 2023 lors des précédents suivis.

Reprise/entretien des bassins d'assainissement : les 3 bassins bâchés ne répondent pas du tout aux objectifs et sont très peu attractifs pour les amphibiens, hormis les Grenouilles vertes, peu exigeantes. Le seul bassin aux potentialités d'accueil notables est l'OR2, par ailleurs bien colonisé par les odonates. Une reprise des bassins OR1, OR3 et OR3bis est préconisée avec retrait de la bâche permettant à la végétation de pouvoir se développer sur un substrat naturel. Un curage du bassin OR4 avec retrait des *Typha* est également recommandé pour augmenter la lame d'eau et donc les potentialités d'accueil des amphibiens en reproduction.

Remplacement de l'Hibernaculum H2 Bis : détruit lors des travaux d'aménagement, ce dispositif est à réimplanter aux abords d'un milieu favorable (lisières, abords de haie…).

Plantations/gestion spécifiques aux abords des hibernacula : plusieurs hibernacula sont isolés par rapport aux habitats favorables aux reptiles et ne sont donc pas attractifs. La plantation de haies arbustives et/ou une gestion adaptée de la végétation environnante sont fortement préconisées. Il faut éviter la fauche régulière pour laisser se développer des fourrés permettant de connecter les hibernacula aux milieux environnants, particulièrement pour les dispositifs H2, H3 et H4.

5. RÉFÉRENCES BIBLIOGRAPHIQUES

Arrêté préfectoral n°2017-1522 du 15 décembre 2017 portant autorisation unique au titre de l'article L214-3 du code de l'environnement concernant la déviation de Saint-Flour sur les communes d'Andelat, Coren, Roffiac et Saint-Flour

Crexeco 2017. Diagnostic écologique du dossier d'autorisation unique du projet de contournement de Saint-Flour.

Crexeco 2018. Chantier du contournement de Saint-Flour. Translocation d'amphibiens détectés dans les emprises de chantier.

Dejean T., Miaud C. & Schmeller D. 2010. Protocole d'hygiène pour limiter la dissémination de la Chytridiomycose lors d'interventions sur le terrain. Bulletin de la Société Herpétologique de France 134 : 47-50.

Drechsler A., Bock D., Ortmann D. & S. Steinfartz (2010). Ortmann's funnel trap – a highly efficient tool for monitoring amphibian species. Herpetology Notes 3: 1321.

Miaud C., Muratet J. 2007. Identifier les œufs et les larves d'amphibiens de France. INRA Editions.

Crexeco : bureau d'études spécialisé dans la recherche appliquée en écologie

Crexeco est un bureau d'études créé en 2015, basé en Auvergne et spécialisé en **expertise / conseil sur les milieux naturels**. Crexeco propose une expertise indépendante fondée sur une approche scientifique et naturaliste de l'écologie, à l'interface entre **recherche scientifique** et **ingénierie écologique**.

Hervé Lelièvre, cogérant de Crexeco, docteur en écologie et spécialiste de la faune a assuré l'ensemble de la mission. Il possède une expérience de plus de 8 ans en bureau d'études. Fort d'une double compétence à la fois en recherche scientifique et en ingénierie des milieux naturels, il a assuré de nombreuses études batrachologiques. Il connait parfaitement le contexte puisqu'il a réalisé le diagnostic batrachologique préalable pour le dossier d'autorisation unique du projet et des déplacements de pontes durant les travaux. **Hervé Lelièvre assure les expertises mammalogiques, herpétologiques et entomologiques.**

Anthony Robert, fauniste, diplômé d'un Master Gestion Intégrée de la Biodiversité et des Territoires, s'est spécialisé en faune terrestre. Au sein de structures variées (associations, ONF, syndicat mixte…), il a développé des compétences dans de nombreux domaines : herpétologie, entomologie, continuité écologique, biodiversité forestière, espèces invasives, bivalves aquatiques… Ses expériences lui ont permis d'acquérir de solides bases dans les protocoles d'inventaires et le fonctionnement des écosystèmes. **Anthony Robert assure les expertises mammalogiques, herpétologiques et entomologiques en complément d'Hervé Lelièvre.**

RAPPORT DU CONTRÔLE ADMINISTRATIF DE LA DREAL
ET COURRIER EN RÉPONSE NGE

PRÉFET
DU CANTAL

[illegible]

d'ici le 31 décembre 2024

[illegible]

En l'absence d'éléments de votre part dans le délai fixé, je proposerai à Monsieur le préfet du Cantal un arrêté de mise en demeure demandant la réalisation de ces actions.

Dans l'attente de vos observations, je vous prie d'agréer, Monsieur, mes salutations distinguées.

Pour le directeur régional, et par délégation,

Signature numérique de Laurence DAYET
laurence.dayet
Date : 2024.04.26 19:15:13 +02'00'

Copies :

- OFB / service départemental du Cantal
- DDT du Cantal / service Environnement
- DREAL / service EHN / pôle Politique de la nature

PRÉFET DU CANTAL

Liberté
Égalité
Fraternité

Direction régionale de l'environnement,
de l'aménagement et du logement
Auvergne-Rhône-Alpes

[redacted]

RAPPORT DE MANQUEMENT ADMINISTRATIF

Déviation routière de Saint Flour

Pétitionnaire : Société LA PLANÈZE RD 926

Date du contrôle : 10 octobre 2023

Heure du contrôle : de 9H00 à 15H45

Lieu du contrôle :

- Département : Cantal
- Commune : Saint Flour

Agents ayant réalisé le contrôle :

Cécile Peyré, agent du service Eau, Hydroélectricité, Nature de la DREAL Auvergne-Rhône-Alpes

Catherine Bouvard, Régis Aubert, Julie Lefrançois, agents de l'Office Français de la Biodiversité – service départemental du Cantal

Date d'annonce du contrôle :

Courrier du 5 septembre 2023

Circonstances du contrôle :

☒ Programme de contrôle DREAL -OFB Auvergne-Rhône-Alpes 2023

☐ Plainte

Objet du contrôle :

Contrôle de police administrative visant à vérifier le respect des prescriptions de l'arrêté préfectoral n°2017-1522 du 15 décembre 2017 portant autorisation unique au titre de l'article L.214-3 du code de l'environnement concernant la déviation de Saint Flour sur les communes d'Andelat, Coren, Roffiac, et Saint Flour

Référentiel du contrôle :

Le présent rapport est rédigé en application de l'article L.171-6 du code de l'environnement

Personnes rencontrées et fonctions

[redacted]

État des lieux

Le site du contournement routier de Saint Flour et Roffiac concerne la création d'un linéaire neuf de 7,1 kilomètres (chaussées de 7 m de largeur avec deux accotements), à environ 800 m d'altitude, avec plusieurs franchissements de cours d'eau, entre le site du Rozier avec raccordement à la RD909 à l'Est, à proximité de l'échangeur de l'A75, et le raccordement avec la RD926 à l'Ouest du bourg de Roffiac. Au jour du présent contrôle, les travaux, entamés en 2018, sont terminés depuis 2020 et le contournement routier est en fonction. Les mesures de compensation prescrites au titre la protection de la faune et de la flore sont en place.

Constatations

Nous soussignée Cécile Peyré, agent affecté à des missions de contrôle au service Eau, Hydroélectricité, Nature de la Direction régionale de l'environnement, de l'aménagement et du logement (DREAL) Auvergne-Rhône-Alpes, accompagnée de Mme Catherine Bouvard, Mme Julie Lefrançois, et M. Régis Aubert, agents de l'Office Français de la Biodiversité – service départemental du Cantal, en vertu des articles L.170-1 et L.171-1 à L.171-6 du code de l'environnement, déclarons nous être transportés le 10 octobre 2023, sur la commune de Saint Flour afin de réaliser un contrôle de police administrative.

En vertu de l'arrêté préfectoral n°2017-1522 du 15 décembre 2017 relatif aux dispositions de l'article L.411-1

du code de l'environnement, la société LA PLANÈZE RD 926 a en effet obtenu sous conditions une autorisation unique au titre de l'article L 214-3 du code de l'environnement, comportant notamment des prescriptions particulières relatives à la dérogation au titre des espèces et habitats protégés pour perturbation intentionnelle, destruction et perturbation de spécimens d'espèces animales protégées; destruction, altération ou dégradation de sites de reproduction ou d'aires de repos d'espèces animales protégées; et coupe, arrachage, transport de spécimens d'espèces végétales protégées, pour l'aménagement du contournement routier.

Nous procédons à partir de 09H00 à l'opération de contrôle administratif, en commençant par des échanges en salle à la sous-préfecture de Saint Flour. Puis nous procédons à la visite des sites accueillant le contournement routier et ses mesures d'évitement, de réduction et de compensation, en présence de deux personnes représentant la société LA PLANÈZE RD926 et d'un représentant de la LPO mandaté pour le suivi des mesures compensatoires.

Nous constatons que les travaux sont terminés et nous vérifions si ceux-ci ont été mis en œuvre dans le respect des prescriptions de l'arrêté préfectoral n°2017-1522 du 15 décembre 2017.

Nous constatons avec les personnes rencontrées les éléments suivants :

1) Mesures d'évitement en phase chantier

EVIT 1 – Calage du chantier : CONFORME

L'emprise des travaux a été minimisée afin d'éviter la destruction des boisements, de zones humides et rivulaires. Les secteurs sensibles ont été mis en défens et signalés par des panonceaux.

2) Mesures de réduction

RED 1- Management environnemental du chantier : CONFORME

Les entreprises amenées à intervenir dans la réalisation des travaux ont été informées par le maître d'ouvrage, et à travers les réunions du comité de pilotage, des prescriptions en faveur de l'environnement, comme l'attestent les compte-rendus de démarrage des travaux et de visites de chantier. Les rapports de suivi des travaux ont été envoyés toutes les deux semaines au service instructeur (DDT du Cantal).

RED 2 – Limiter les risques d'apports polluants en milieu naturel durant la phase de chantier : CONFORME

[illegible]

RED 3 – Limiter les risques de mortalité de la faune en phase chantier : CONFORME

Afin de vérifier l'absence d'impacts des travaux sur la faune (oiseaux nicheurs ou hivernants, chiroptères, amphibiens, reptiles) pendant les périodes les plus sensibles, une entreprise de chiroptérologues cordiales ainsi que la LPO ont réalisé des visites de chantier, notamment des arbres à gîtes potentiels. Des clôtures de protection des amphibiens ont été installées pendant toute la phase chantier. Aucuns travaux de nuit n'ayant eu lieu, aucun éclairage n'a été mis en œuvre. Par ailleurs, aucun individu d'écrevisse à pattes blanches n'a été contacté sur site, aucune pêche de sauvetage n'a donc été nécessaire.

RED 4 – Limiter la destruction des habitats naturels et des habitats d'espèces : CONFORME

Les secteurs sensibles à proximité des zones humides, stations de plantes patrimoniales et espèces faunistiques sensibles ont été balisés avant le démarrage des travaux, et donc évités, comme l'attestent les compte-rendus de suivi des travaux et de visites de chantier.

Le balisage des stations de Gagée jaune (Gagea lutea) présentes dans l'emprise des travaux a été effectué afin d'éviter de porter atteinte aux individus pouvant être conservés. Un protocole scientifique de déplacement

et de suivi de la Gagée jaune (Hugonnot et Pépin, 2017) a été validé par le Conservatoire botanique national du Massif Central en 2017. Trois populations touchées par les travaux (secteurs de Roffiac, de Védernat et de l'Ander) ont fait l'objet d'une transplantation réussie (306 pieds déplacés), après prélèvements et mise en culture, en 2018. Aucun spécimen de Lis martagon (*Lilium martagon*) n'a été repéré sur le site du chantier.

Pendant le chantier, la surveillance et la destruction de spécimens d'espèces invasives ont été assurées lors de chaque visite de chantier par le maître d'ouvrage, ainsi que par le personnel affecté aux travaux. Après la fin du chantier, il n'y a pas eu d'intervention spécifique vis à vis des espèces exotiques envahissantes mais une surveillance reste active autour de l'infrastructure routière.

La remise en état du site (surfaces agricoles ou d'habitats naturels qui n'avaient pas vocation à accueillir des mesures d'évitement, de réduction ou de compensation, ou à être aménagées) après les travaux a été effectuée.

RED 5 – Limiter les risques de pollution liés à l'exploitation et l'entretien de l'infrastructure : CONFORME

[illegible]

RED 6 – Préserver la fonctionnalité écologique du secteur et limiter les risques de collision d'animaux par des véhicules en exploitation : NON CONFORME

[illegible]

Sur site, il est observé l'absence de banquettes dédiées à la circulation de la faune, notamment l'espèce Loutre, sous les ouvrages d'art OA11, OA4, OA1.

RED 7 – Absence d'éclairage permanent sur la chaussée pour éviter les perturbations : CONFORME

L'infrastructure routière ne comprend aucune installation d'éclairage permanent.

3) Mesures compensatoires

COMP 1 – Reconstituer des habitats favorables aux espèces impactées

- COMP1 a : Création de gîtes à chiroptères au niveau des principaux ouvrages : NON CONFORME

Sur site, il est constaté que les ouvrages préfabriqués comportent des joints potentiellement accessibles et propices à l'installation de chiroptères. Néanmoins, aucune trace de fréquentation n'est repérée (Cf annexe photographique ci-après) ; la fonctionnalité écologique n'est donc pas avérée et l'obligation de résultat n'est pas atteinte.

- COMP1 b : Création d'habitats de reproduction et d'hibernation à reptiles et amphibiens : CONFORME

Sur site, il est constaté que les hibernacula sont bien installés à proximité de l'emprise de l'infrastructure routière, dans les secteurs où la présence de reptiles et amphibiens est avérée.

- **COMP1 c : Création d'habitats de reproduction pour les amphibiens** : NON CONFORME

Sur site, il est constaté la création effective de 10 mares, dont certaines sont en eau permanente tandis que d'autres sont temporaires (apparentes au printemps) (Cf annexe photographique ci-après). Les sécheresses répétées font en effet obstacle au remplissage de quelques mares qui ne restent pas en eau.

Les bassins de rétention des pollutions et de régulation de débits, en eau permanente, sont colonisés par des espèces de faune et de flore mais sans être pour autant assimilables à des mares favorables aux amphibiens.

MC 02 – Replanter des haies et restaurer des lisières boisées : CONFORME

Plus de 10 000 plants, dont les essences sont sous label végétal local, ont été replantés pour compenser la destruction de haies. En raison des épisodes de sécheresse, des plants n'ont pas pris : une replantation a donc été mise en œuvre en novembre 2023 sur le secteur des Peschiers.

MC 03 – Préserver ou restaurer des habitats similaires aux habitats détruits

- **COMP3 a : Restauration et gestion des parcelles acquises par le Conseil départemental du Cantal** : CONFORME

[illegible]

- **COMP3 b : Acquisition et restauration de 0,8 ha de zones humides à restaurer** : CONFORME

Le Conseil départemental du Cantal a acquis 0,8 ha de zones humides à restaurer au sein du site Natura 2000 de La Planèze de Saint Flour.

4) Mesures d'accompagnement et de suivi

ACC1 : Suivi de l'efficacité des passages inférieurs pour le transit de la faune : CONFORME

Afin de déterminer l'efficacité de la mesure de mise en place de passages inférieurs vis à vis du risque de collision de véhicules avec la faune sauvage, un suivi a été mis en place par la société CREXECO (bureau d'études spécialisé dans la recherche appliquée en écologie), mandatée par le maître d'ouvrage, au moyen de pièges photographiques pour la faune terrestre et de caméras thermiques couplées à des enregistreurs automatiques pour les chiroptères. Les campagnes de suivi interviennent 3 fois par an. Elles ont démontré, d'une part, que la plupart des ouvrages sont fréquentés par des espèces communes (Renard roux, Blaireau européen…) et d'autre part, que ces ouvrages sont bien utilisés par les chiroptères pour du franchissement, voire pour de la chasse.

ACC 2 – Suivi des populations locales de milans royaux et noirs : NON CONFORME

Le suivi de l'espèce Milan royal est assuré par la LPO Auvergne-Rhône-Alpes : 79 à 88 couples ont été localisés en 2022 dans la zone à échantillon, avec 131 jeunes à l'envol, soit une bonne reproduction. La LPO produit chaque année un rapport de suivi et de conservation du Milan royal en Région Auvergne-Rhône-Alpes. En revanche, il n'est pas assuré de suivi spécifique sur l'espèce Milan noir.

ACC 3 – Suivi de mortalité au niveau des secteurs de passage : NON CONFORME

La DREAL Auvergne-Rhône-Alpes n'a pas été destinataire des résultats des suivis de mortalité de la faune sur la section autoroutière mis en place par le maître d'ouvrage durant les 3 premières années d'exploitation.

ACC 4 – Suivi de l'efficacité des mesures réductrices et compensatoires : NON CONFORME

Pendant la période de crise sanitaire liée au Covid 19 et les confinements, le suivi des mesures de réduction et de compensation n'a pas pu être assuré conformément aux prescriptions de l'arrêté préfectoral n°2017-1522 du 15 décembre 2017. Une reprise de ces suivis est assurée en 2023, selon les indications du maître d'ouvrage lors du contrôle.

Décisions – suites à donner

Le contrôle administratif opéré le 10 octobre 2023 a permis de relever plusieurs non-conformités au regard de l'arrêté préfectoral n°n°2017-1522 du 15 décembre 2017.

Afin de lever ces non-conformités et de respecter les prescriptions de l'arrêté préfectoral n° 2017-1522 du 15 décembre 2017 portant dérogation aux dispositions de l'article L.411-1 du code de l'environnement, la société LA PLANEZE ROUTE doit engager les actions correctives suivantes :

- Mesure RED 6 – Préserver la fonctionnalité écologique du secteur et limiter les risques de collision d'animaux par des véhicules en exploitation

Les banquettes à loutres prescrites sont à installer sous les ouvrages d'art visés par l'arrêté préfectoral n° 2017-1522 du 15 décembre 2017. Toute difficulté technique est à signaler à la DREAL Auvergne-Rhône-Alpes, assortie le cas échéant d'une ou plusieurs propositions de solutions techniques de substitution.

- Mesure COMP1 a - Création du gîtes à chiroptères au niveau des principaux ouvrages

La fréquentation des ouvrages préfabriqués est à intégrer aux suivis prescrits en mesure ACC4.

Si les suivis révèlent que les ouvrages préfabriqués ne sont pas fréquentés par les chiroptères, une proposition de solution technique alternative (le cas échéant par l'installation de gîtes spécifiques) est à proposer pour validation à la DREAL Auvergne-Rhône-Alpes.

- Mesure COMP1 c - Création d'habitats de reproduction pour les amphibiens

Les mares créées sont à reprendre, en s'appuyant au besoin sur un sondage pédologique afin d'adapter leurs caractéristiques au toit de la nappe.

- Mesure ACC 2 – Suivi des populations locales de milans royaux et noirs

Les suivis prescrits par l'arrêté préfectoral n° 2017-1522 du 15 décembre 2017 sont à réaliser pour le Milan noir chaque année de N+1 à N+10 (N étant l'année de réalisation du contrôle). Les rapports de suivi sont à transmettre à la DREAL Auvergne-Rhône-Alpes avant le 31 janvier de l'année suivant la réalisation du suivi.

- Mesure ACC 3 – Suivi de mortalité au niveau des secteurs de passage

Les suivis réalisés sur les trois premières années d'exploitation sont à transmettre à la DREAL Auvergne-Rhône-Alpes.

- Mesure ACC 4 – Suivi de l'efficacité des mesures réductrices et compensatoires

Les suivis prescrits par l'arrêté préfectoral n° 2017-1522 du 15 décembre 2017 sont à réaliser pour 2024, 2025, 2028, 2034 et 2039, en intégrant l'inspection des ouvrage favorables aux chiroptères (voir mesure RED6). Les rapports de suivi sont à transmettre à la DREAL Auvergne-Rhône-Alpes avant le 31 janvier de l'année suivant la réalisation du suivi.

Conformément à l'article L.171-6 du code de l'environnement, nous adressons copie de ce rapport de manquement administratif à la société LA PLANÈZE RD926 qui dispose d'un délai d'un mois à compter de la date de réception du courrier pour nous faire part de ses observations éventuelles.

Fait, clos et retranscrit, le 15 avril 2024	Vu, le 18/04/2024
L'agent en charge du contrôle,	L'adjoint à la cheffe du pôle préservation des milieux et des espèces
Cécile Peyré	Emmanuel Faure

Transmission : Société LA PLANÈZE RD926 – M. Bastien GRIVILLERS
DDT du Cantal– service Environnement, Forêt, Risques naturels
Office Français de la Biodiversité – service départemental du Cantal
DREAL Auvergne-Rhône-Alpes - Pôle Politique de la nature

Deviation routière de Saint Flour
Photographies relatives au contrôle du 10 octobre 2023

Mesure RD 9 – Lecteur ou risques de pollution liés à l'exploitation et l'entretien de l'infrastructure [illegible]

Mesure COMP 10 – Reconstituer des habitats favorables aux espèces impactées [illegible] chiroptères [illegible] principaux ouvrages : ouvrages préfabriqués dans les joints [illegible] [illegible]

Mesure COMP1 c - Création d'habitats de reproduction pour les amphibiens : certaines mares ne sont pas fonctionnelles hydrauliquement car asséchées ou destructurées.

Auvergne
Direction Auvergne
Z.A. "Le Petit Champ" – Avenue de l'Europe
63430 Pont-du-Château
Tél : 04 73 83 42 79 – Fax 04 73 83 42 78
Email : dirmc@nge.fr

DREAL Auvergne-Rhône-Alpes
69453 LYON cedex 06

Service Eau Hydroélectricité et Nature
À l'attention de Mme Cécile PEYRE

Pont-du-Château, le 24 mai 2024

N/Réf. : PYA-MC-2024-06-03-1
Objet : RD926 Saint-Flour / Réponse suite à rapport de manquement administratif (SEHN-PPME-082)

Madame PEYRE,

Nous accusons réception de votre courrier daté du 26 avril 2024, faisant suite au contrôle administratif réalisé le 10 octobre 2023 sur le chantier du contournement de Saint-Flour par la RD926. Nous tenons à vous remercier pour votre retour et les observations formulées concernant le respect des prescriptions environnementales et notamment le volet « dérogation à la protection des espèces ».

Nous constatons que la plupart des mesures prescrites ont été validées par vos services. Cela reflète notre engagement à respecter les exigences environnementales et à minimiser l'impact de nos travaux sur l'environnement.

Cependant, nous avons pris bonne note des mesures non conformes mentionnées dans votre rapport et nous vous assurons que celles-ci seront corrigées dans les plus brefs délais. Voici les actions que nous mettons en place pour rectifier ces non-conformités :

- <u>Mesure RED 6 : Installation de banquettes dédiées à la circulation de la faune sous les ouvrages d'Art</u>

OA1 : il s'agit d'un ouvrage de rétablissement d'un chemin communal (CR1), qui sert également d'ouvrage de décharge à l'Ander. Aucun cours d'eau ne transite dans cet ouvrage. La faune peut utiliser les berges de l'Ander ainsi que le rétablissement du chemin communal CR2 passant sous l'OA2.

OA4 : des banquettes en terre avaient été créées lors des travaux mais ont été emportées par les crues successives. Ces dispositifs ont finalement été jugés inutiles car la faune peut facilement se déplacer en utilisant le chemin parallèle au cours d'eau. De plus, à l'aval de

l'OA4 deux ouvrages d'Art sont dépourvus de banquettes à loutre ce qui ne permet pas d'assurer une continuité écologique.

OA11 : pour faciliter la circulation de la faune dans cet ouvrage, nous allons installer une banquette béton en rive gauche à l'intérieur de l'ouvrage.

- <u>Mesure COMP1 a : Proposition de solution technique alternative si les suivis prescrits en mesure ACC 4 révèlent l'absence de fréquentation des ouvrages préfabriqués par les chiroptères</u>

Bien que la présence de chiroptères dans les ouvrages soit confirmée (cf. synthèse ci-dessous issue du rapport de suivi de l'utilisation des passages à faune année 2023 – Crexeco) et afin d'optimiser leur fréquentation, nous allons installer des gîtes à chiroptères dans les ouvrages OA1, OA4, OA11 et OA13.

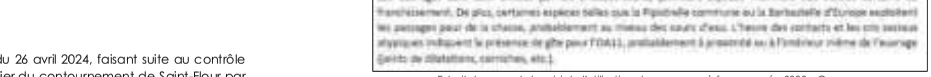
Synthèse pour les chiroptères :

Les ouvrages sont bien utilisés par les chauves-souris, plusieurs espèces montrant des indices certains de franchissement. De plus, certaines espèces telles que la Pipistrelle commune ou la Barbastelle d'Europe exploitent les passages pour de la chasse, probablement au niveau des cours d'eau. L'heure des contacts et les cris sociaux atypiques indiquent la présence de gîte pour l'OA11, probablement à proximité ou à l'intérieur même de l'ouvrage (joints de dilatations, corniches, etc.).

Extrait du rapport de suivi de l'utilisation des passages à faune année 2023 – Crexeco

- <u>Mesure COMP1 c : Reprise des mares à amphibiens afin de garantir leur maintien en eau toute l'année</u>

L'annexe n°8 de l'arrêté préfectoral exigeait la création de 5 mares dans le cadre de la compensation au titre des zones humides. Au niveau du chantier et des zones compensatoires, 10 mares ont été créées dont une majorité en eau permanente. Cependant, comme vous l'avez justement noté dans votre rapport, les sècheresses répétées compliquent le remplissage de certaines mares compromettant ainsi leur fonctionnalité. Néanmoins, pour tenter d'améliorer la fréquentation des mares déficientes, nous procéderons à un approfondissement de celles-ci afin de se rapprocher du toit de la nappe (zone des Peschiers exclusivement).

- <u>Mesure ACC 2 : Intégration du Milan noir aux suivis réalisés en 2024, puis de 2025 à 2029</u>

Dans l'arrêté du 15 décembre 2017, la description de cette mesure est décrite comme suit : « poursuivre les recensements déjà mis en œuvre par la LPO ». La LPO ne réalise pas d'action de suivi ciblant le Milan noir ; par conséquent, selon notre interprétation, la poursuite des actions menées a été effectuée.

- <u>Mesure ACC 3 : Transmission des suivis de mortalité réalisés sur les trois premières années d'exploitation</u>

Historique de la mortalité sur la RD926 durant les trois premières années :

  - Juillet 2020 : 1 Chevreuil à proximité du ruisseau du Vendèze,
  - Octobre 2020 : 2 Chevreuils à proximité du ruisseau du Vendèze,
  - Décembre 2020 : 2 Blaireaux à proximité de l'échangeur RD679,
  - 26 Janvier 2021 : Réunion avec chasseurs, Mairie de Coren, Conseil Départemental pour projet clôture à gibiers,
  - Pose de la clôture à gibiers en août-septembre 2021,
  - Mars 2022 : 1 Lièvre
  - Année 2023 : RAS

- <u>Mesure ACC 4 : Intégration du suivi des ouvrages favorables aux chiroptères aux passages à réaliser en 2024, puis en 2025, 2026, 2034 et 2039</u>

Un suivi a été réalisé sur les ouvrages favorables aux chiroptères en 2022 et 2023, et se poursuit sur l'année 2024.

Nous vous transmettons en documents joints :

- Rapports de suivi de l'utilisation des passages à faune 2022 & 2023
- Rapport de suivi des amphibiens et des hibernacula 2022 & 2023

Certaines mesures rectificatives (gîtes à chiroptères, approfondissement des mares…) seront réalisées en collaboration avec des experts (Crexeco, LPO).

Nous vous remercions de votre compréhension et de votre coopération dans ce processus et vous tiendrons informés de l'avancement des actions correctives. Bien entendu, nous restons à votre disposition pour toute visite de suivi que vous jugeriez nécessaire.

En vous remerciant par avance pour votre attention et en espérant que ces mesures sauront répondre à vos attentes, nous vous prions d'agréer, Madame PEYRE, l'expression de nos salutations distinguées.

Pierre Yves ALLEMANDET
Directeur Régional Adjoint

GUINTOLI
SAINT-ETIENNE-DU-GRÈS
PARC D'ACTIVITÉS DE LAURADE BP 22
13136 TARASCON CEDEX
T : +33 (0)4 90 91 60 00
www.nge.fr

S.A.S AU CAPITAL DE 20 000 000 €
RCS TARASCON 447 754 086
CODE APE 4312B
SIRET 447 754 086 00018
CODE TVA FR 62 447 754 086

La Région Auvergne-Rhône-Alpes

cantal LE DÉPARTEMENT

LA PLANEZE RD 926

Contrat de Partenariat

RD 926 – Contournement routier de la Ville de Saint-Flour

II.3 – Maintenance / GER

Rapport annuel 2024

25.03.2025	0	B. GRIVILLERS	PY. ALLEMANDET	Document initial
Date	Ind.	Établi par	Vérifié et approuvé par	

RAPPORTS DE VISITES MAINTENANCE - GER

GUINTOLI NGE GC SIORAT

Sommaire

page

1> Préambule 2
2> Éléments contrôlés 3
2.1> Contournement de Roffiac (P1 - P95) 3
Section Courante 3
Rétablissements 4
Ouvrages d'Art 6
Bassins rétention 6
2.2> Du giratoire RD926 au giratoire RD40 (P96 - P212) 7
Section Courante 7
Rétablissements 8
Ouvrages d'Art 9
Bassins rétention 9
2.3> Du giratoire RD40 à la RD679 (P213 - P310) 10
Section Courante 10
Rétablissements 11
Ouvrages d'Art 13
Bassins rétention 14
2.4> De la RD679 au giratoire de Coren (P311 - P431) 15
Section Courante 15
Rétablissements 16
Ouvrages d'Art 17
Bassins rétention 17
2.5> Volet Environnemental 18
Zones de compensations 18
Divers 18
3> Fiches Anomalies 19
N° 19
Signalement 19
Classification 19
Commentaires 19
4> Synthèse interventions 20
5> Annexes 26
5.1> Localisation des rétablissements 26
5.2> Liste des déblais / remblais 27
5.3> Planning prévisionnel Maintenance / GER 28

1> Préambule

Informations

Date	Effectuée par :	Météo
18/01/2024	NGE : B. GRIVILLERS	Pluie

Extrait du PFB

« Les objectifs des inspections périodiques sont de déceler et compiler tous les événements susceptibles d'avoir un impact sur l'infrastructure, le confort et la sécurité des usagers et l'environnement, puis s'initialiser les actions correctives nécessaires et de définir les délais d'intervention, et enfin de mettre en œuvre les actions correctives dans les délais.

À ce titre, le Titulaire doit notamment respecter les objectifs suivants :

- *Absence d'anomalie dans les joints d'ouvrages et les revêtements des chaussées (notamment orniérage, glaçage ou indentation, désenrobage, pelade, ressuage, nids de poule, faïençage) ;*
- *Absence d'anomalie visible sur les ouvrages d'arts (fissuration, détérioration des joints, oxydation des équipements, altération des peintures…) ;*
- *Absence d'anomalie sur les abords (talus, aménagements paysagers, plantations et surfaces engazonnées, clôtures…) ;*
- *Bon état fonctionnel des équipements de la route ;*
- *Absence d'eau sur les chaussées ;*
- *Bon fonctionnement des ouvrages d'assainissements et hydrauliques.*

Chaque visite fera l'objet d'un compte rendu, transmis au Département, qui comprendra au minimum :

- *l'identité et la qualité des personnes ayant effectué la visite,*
- *la description des investigations essais et mesures réalisés, et la quantification des évolutions et écarts constatés par rapport à la visite précédente,*
- *la description de l'état général de l'ouvrage visité,*
- *la description et la quantification des désordres éventuellement constatés, en particulier dans le cas où les seuils de tolérances sont dépassés,*
- *une appréciation portée par une personne qualifiée sur la gravité des désordres éventuels,*
- *les suites à donner en termes de réparation ou d'interventions d'entretien à effectuer, et le délai maximum d'intervention prévu. »*

Inspections prévues par NGE

- **Visites mensuelles (objet du présent rapport),**
- Visites trimestrielles,
- Visites annuelles,
- Visites triennales concernant notamment les chaussées,
- Visites triennales d évaluation IQOA,
- Visites détaillées tous les 6 à 9 ans concernant terrassements et OA.

2> Éléments contrôlés

2.1> Contournement de Roffiac (P1 - P95)

Section Courante

	Contrôlé	Type contrôle	Anomalie	Action	Observations
Terrassement					
Talus	X	Visuel			
Masques	X	Visuel			
Chaussées					
Enrobé	X	Visuel			
Accotements	X	Visuel			
Assainissement					
Cunettes béton	X	Visuel			
Cunettes terre	X	Visuel			
Descentes d'eau	X	Visuel			
Collecteurs					
Regards / Grilles	X	Visuel			
Bordures/Caniveaux	X	Visuel			
Équipements					
GBA	X	Visuel			
Glissières	X	Visuel			
Clôtures agricoles	X	Visuel			
Signalisation					
Panneaux de police	X	Visuel			
Directionnelle	X	Visuel			
Marquage	X	Visuel			
Divers					
Plantations	X	Visuel			
Obstacle	X	Visuel			
Propreté	X	Visuel			

Rétablissements

Raccordement RD926

	Contrôlé	Type contrôle	Anomalie	Action	Observations
Terrassement	X	Visuel			
Chaussées	X	Visuel			
Assainissement	X	Visuel			
Équipements	X	Visuel			
Signalisation	X	Visuel			

Rétablissement CR1

	Contrôlé	Type contrôle	Anomalie	Action	Observations
Terrassement	X	Visuel	Ravinement chemin suite à crue de l'Ander	Remise en état à la charge du CD15	
Chaussées	X	Visuel			
Assainissement	X	Visuel			
Clôtures	X	Visuel			

Rétablissement CR2

	Contrôlé	Type contrôle	Anomalie	Action	Observations
Terrassement	X	Visuel			
Chaussées	X	Visuel			
Assainissement	X	Visuel			
Clôtures	X	Visuel			

Rétablissement CR3b

	Contrôlé	Type contrôle	Anomalie	Action	Observations
Terrassement	X	Visuel			
Chaussées	X	Visuel			
Assainissement	X	Visuel			
Clôtures	X	Visuel			

Rétablissement CR3c

	Contrôlé	Type contrôle	Anomalie	Action	Observations
Terrassement	X	Visuel			
Chaussées	X	Visuel			
Assainissement	X	Visuel			
Clôtures	X	Visuel			

Rétablissement CR4

	Contrôlé	Type contrôle	Anomalie	Action	Observations
Terrassement	X	Visuel			
Chaussées	X	Visuel			
Assainissement	X	Visuel			
Équipements	X	Visuel			
Clôtures	X	Visuel			

RD926 et Giratoire

	Contrôlé	Type contrôle	Anomalie	Action	Observations
Terrassement	X	Visuel			
Chaussées	X	Visuel			
Assainissement	X	Visuel			
Équipements	X	Visuel			
Signalisation	X	Visuel			

Ouvrages d'Art

	Contrôlé	Type contrôle	Anomalie	Action	Observations
OA1					
Aspect général	X	Visuel	Fissure tête d'ouvrage côté Sud	À surveiller	
Équipements	X	Visuel	Infiltration dans l'ouvrage		Réseau et regards étanché mais fuite toujours présente
OA2					
Aspect général	X	Visuel			Regard amont étanché. Écoulement sur culée à surveiller
Équipements	X	Visuel	Mortier de rebouchage à reprendre		
OA3					
Aspect général	X	Visuel	Mauvais écoulement dans caniveau sous culée	Déboucher ouvrage de sortie et renettoyer la calcite	
Équipements	X	Visuel	Béton au droit des platines GC à reprendre		

Bassins rétention

	Contrôlé	Type contrôle	Anomalie	Action	Observations
OR1					
Étanchéité	X	Visuel			
By-pass					
Ouvrage régulation					
Piste	X	Visuel			
Portails/Clôtures	X	Visuel			

2.2>Du giratoire RD926 au giratoire RD40 (P96 - P212)

Section Courante

	Contrôlé	Type contrôle	Anomalie	Action	Observations
Terrassement					
Talus	X	Visuel			
Masques	X	Visuel			
Risbermes					
Chaussées					
Enrobé	X	Visuel			
Accotements	X	Visuel	Accotement dégradé entre le giratoire RD40 et l'OA6 en direction de Murat suite à une sortie de route + avant giratoire en direction de IA75	Purger de reprise en enrobé	
Assainissement					
Cunettes béton	X	Visuel			
Cunettes terre	X	Visuel			
Descentes d'eau	X	Visuel			
Collecteurs					
Regards / Grilles	X	Visuel			
Bordures/Caniveaux	X	Visuel			
Équipements					
GBA	X	Visuel			
Glissières	X	Visuel			
Clôtures agricoles	X	Visuel			
Station comptage	X	Visuel			
Signalisation					
Panneaux de police	X	Visuel		Un panneau informatif va être installé par le CD15 en sortie du D20 direction Murat	
Directionnelle	X	Visuel			
Marquage	X	Visuel			
Divers					
Plantations	X	Visuel			
Obstacle	X	Visuel			
Propreté	X	Visuel			

Rétablissements

Rétablissement CR5a

	Contrôlé	Type contrôle	Anomalie	Action	Observations
Terrassement	X	Visuel			
Chaussées	X	Visuel			
Assainissement	X	Visuel			
Clôtures	X	Visuel			

Rétablissement CR5b

	Contrôlé	Type contrôle	Anomalie	Action	Observations
Terrassement	X	Visuel			
Chaussées	X	Visuel			
Assainissement	X	Visuel			
Clôtures	X	Visuel			

Rétablissement CR6

	Contrôlé	Type contrôle	Anomalie	Action	Observations
Terrassement	X	Visuel			
Chaussées	X	Visuel			
Assainissement	X	Visuel			
Clôtures	X	Visuel			

Rétablissement CR7a

	Contrôlé	Type contrôle	Anomalie	Action	Observations
Terrassement	X	Visuel			
Chaussées	X	Visuel			
Assainissement	X	Visuel			
Clôtures	X	Visuel			

Rétablissement CR7b

	Contrôlé	Type contrôle	Anomalie	Action	Observations
Terrassement	X	Visuel			
Chaussées	X	Visuel			
Assainissement	X	Visuel			
Clôtures	X	Visuel			

Rétablissement CR7c

	Contrôlé	Type contrôle	Anomalie	Action	Observations
Terrassement	X	Visuel			
Chaussées	X	Visuel			
Assainissement	X	Visuel			
Clôtures	X	Visuel			

RD40 et Giratoire

	Contrôlé	Type contrôle	Anomalie	Action	Observations
Terrassement	X	Visuel			
Chaussées	X	Visuel			
Assainissement	X	Visuel			
Équipements	X	Visuel			
Signalisation	X	Visuel			

Ouvrages d'Art

	Contrôlé	Type contrôle	Anomalie	Action	Observations
OA4					
Aspect général	X	Visuel			
Équipements	X	Visuel			
OA4bis					
Aspect général	X	Visuel			
Équipements	X	Visuel			
OA5					
Aspect général			Un chemin empierré a été créé depuis la voie ferrée jusqu'à l'OA5 dans le cadre de l'AFAF.		
Équipements					
OA6					
Aspect général			Pile taguée		
Équipements			Mauvais écoulement gouttières	Nettoyer et fixer correctement	

Bassins rétention

	Contrôlé	Type contrôle	Anomalie	Action	Observations
OR2					
Étanchéité	X	Visuel			
By-pass					
Ouvrage régulation					
Piste	X	Visuel			
Portails/Clôtures	X	Visuel			

2.3>Du giratoire RD40 à la RD679 (P213 - P310)

Section Courante

	Contrôlé	Type contrôle	Anomalie	Action	Observations
Terrassement					
Talus	X	Visuel			
Masques	X	Visuel			
Risbermes	X	Visuel			
Remblai renforcé	X	Visuel			
Chaussées					
Enrobé	X	Visuel			
Accotements	X	Visuel			
Assainissement					
Cunettes béton	X	Visuel			
Cunettes terre	X	Visuel			
Descentes d'eau	X	Visuel			
Collecteurs					
Regards / Grilles	X	Visuel			
Bordures/Caniveaux	X	Visuel			
Équipements					
GBA	X	Visuel			
Glissières	X	Visuel			
Clôtures agricoles	X	Visuel			
Signalisation					
Panneaux de police	X	Visuel		Un panneau informatif va être installé par le CD15 en sortie du D41 direction Murat	
Directionnelle	X	Visuel			
Marquage	X	Visuel			
Divers					
Plantations	X	Visuel			
Obstacle	X	Visuel			
Propreté	X	Visuel			

Rétablissements

Rétablissement CR8a

	Contrôlé	Type contrôle	Anomalie	Action	Observations
Terrassement					
Chaussées					
Assainissement					
Clôtures					

Rétablissement CR8b

	Contrôlé	Type contrôle	Anomalie	Action	Observations
Terrassement					
Chaussées					
Assainissement					
Clôtures					

Belvédère Est

	Contrôlé	Type contrôle	Anomalie	Action	Observations
Terrassement	X	Visuel			
Chaussées	X	Visuel			
Assainissement	X	Visuel			
Équipements	X	Visuel	Caillebotis déposés au droit de la zone de stockage des pou-belles		
Signalisation	X	Visuel			
Cheminement	X	Visuel			
Mur belvédère	X	Visuel			

Belvédère Ouest

	Contrôlé	Type contrôle	Anomalie	Action	Observations
Terrassement	X	Visuel			
Chaussées	X	Visuel			
Assainissement	X	Visuel			
Équipements	X	Visuel			
Signalisation	X	Visuel			
Cheminement	X	Visuel			
Mur belvédère	X	Visuel			

Rétablissement CR9

	Contrôlé	Type contrôle	Anomalie	Action	Observations
Terrassement					
Chaussées					
Assainissement					
Clôtures					

Rétablissement RD679

	Contrôlé	Type contrôle	Anomalie	Action	Observations
Terrassement	X	Visuel		Rampe d'accès au poteau HTA aménagée par SOTRATP pour le compte de Bouguyes. Demander de créer un merlon de protection en pied en matériaux crus, supprimer le busage déjà obturé et remettre en place clôture et plantations (CD15)	
Chaussées	X	Visuel	Accotements endommagés dans la courbe sud et au droit du TAG sur la partie nord	Reprendre accotements en enrobé	
Assainissement	X	Visuel		Accès aménagé dans le cadre de l'AFAF au droit de la cunette	
Équipements	X	Visuel			
Signalisation	X	Visuel	Balises J13 en mauvais état sous OA12	À surveiller	

RD679 Brefelle Nord

	Contrôlé	Type contrôle	Anomalie	Action	Observations
Terrassement	X	Visuel			
Chaussées	X	Visuel	Accotements endommagés dans la courbe intérieure direction Murat		Nids de poule repris en enrobé par le CD15
Assainissement	X	Visuel			
Équipements	X	Visuel			
Signalisation	X	Visuel			

RD679 Brefelle Sud

	Contrôlé	Type contrôle	Anomalie	Action	Observations
Terrassement	X	Visuel			
Chaussées	X	Visuel			
Assainissement	X	Visuel			
Équipements	X	Visuel			
Signalisation	X	Visuel			

Ouvrages d'Art

	Contrôlé	Type contrôle	Anomalie	Action	Observations
OA9					
Aspect général	X	Visuel	Nombreuses fissures au niveau du joint de chaussée. Goutière non étanche sous culée amont. Léger écoulement sur culée amont côté gauche.	Fissures à surveiller et contrôler. Goutière à reprendre. Regard décantation côté gauche à combler avec béton sous le caniveau Arbres à abattre sur la ripsylve côté ouest	
Équipements	X	Visuel			
OA10					
Aspect général			Culée Est taguée	Écoulement persistant le long de la culée	
Équipements					Joints de trottoirs repris mais des fissures à l'arrière des bordures doivent être rebouchées
OA11					
Aspect général					
Équipements					
OA12					
Aspect général					
Équipements					

Bassins rétention

	Contrôlé	Type contrôle	Anomalie	Action	Observations
OR3					
Étanchéité					
By-pass					
Ouvrage régulation					
Piste					
Portails/Clôtures					
OR3 bis					
Étanchéité					
By-pass					
Ouvrage régulation					
Piste					
Portails/Clôtures					

2.4>De la RD679 au giratoire de Coren (P311 - P431)

Section Courante

	Contrôlé	Type contrôle	Anomalie	Action	Observations
Terrassement					
Talus	X	Visuel	Glissements de talus avant première paroi clouée côté gauche et dans D67 côté gauche	Purger et masques en 80/150	
Masques	X	Visuel			
Risbermes	X	Visuel		Écoulement d'eau au sommet du D65 à surveiller	
Parois clouées	X	Visuel			
Chaussées					
Enrobé	X	Visuel			
Accotements	X	Visuel	Légère dégradation vers les regards côté Coren	À surveiller	
Assainissement					
Cunettes béton	X	Visuel			
Cunettes terre	X	Visuel			
Descentes d'eau	X	Visuel			
Collecteurs					
Regards / Grilles	X	Visuel			
Bordures/Caniveaux	X	Visuel			
Équipements					
GBA	X	Visuel			
Glissières	X	Visuel			
Clôtures agricoles	X	Visuel			
Station comptage	X	Visuel			
Filets à milans	X	Visuel			
Signalisation					
Panneaux de police	X	Visuel			
Directionnelle	X	Visuel			
Marquage	X	Visuel			
Divers					
Plantations	X	Visuel			
Obstacle	X	Visuel			Quelques arbres couchés D65 gauche
Propreté	X	Visuel			

Rétablissements

Rétablissement CR10a

	Contrôlé	Type contrôle	Anomalie	Action	Observations
Terrassement	X	Visuel			
Chaussées	X	Visuel			
Assainissement	X	Visuel			
Clôtures	X	Visuel			

Rétablissement CR10b

	Contrôlé	Type contrôle	Anomalie	Action	Observations
Terrassement	X	Visuel			
Chaussées	X	Visuel			
Assainissement	X	Visuel			
Clôtures	X	Visuel			

Rétablissement CR10c

	Contrôlé	Type contrôle	Anomalie	Action	Observations
Terrassement	X	Visuel			
Chaussées	X	Visuel			
Assainissement	X	Visuel			
Clôtures	X	Visuel			

Rétablissement CR10d

	Contrôlé	Type contrôle	Anomalie	Action	Observations
Terrassement	X	Visuel			
Chaussées	X	Visuel			
Assainissement	X	Visuel			
Clôtures	X	Visuel			

Ouvrages d'Art

	Contrôlé	Type contrôle	Anomalie	Action	Observations
OA13					
Aspect général	X	Visuel			
Équipements	X	Visuel			
OA13bis					
Aspect général	X	Visuel			
Équipements	X	Visuel			

Bassins rétention

	Contrôlé	Type contrôle	Anomalie	Action	Observations
OR4					
Étanchéité	X	Visuel			
By-pass					
Ouvrage régulation					
Piste	X	Visuel			
Portails/Clôtures	X	Visuel			

2.5>Volet Environnemental

Zones de compensations

	Contrôlé	Type contrôle	Anomalie	Action	Observations
1-Gagées jaunes au Védernat					
2-Zone humide Védernat				Abreuvoir rive droite installé. Maïs semé par l'exploitant rive gauche : abreuvoir à installer ultérieurement Clôture installée sur la petite parcelle	
3-Zone humide Ravin de la Rivière					
4-Bois des Côtes					
5-Bois du Sailhant					
6-Zone humide des Peschiers					
7-Zone humide de la Combe					

Divers

Mortalité animale RAS

3> Fiches Anomalies

N°

Signalement

Auteur

Date

Ouvrage concerné

Localisation (Profil/PK)

Classification

Gravité/Dangerosité

Moyens à mobiliser

Incidence sur la circulation

Échéance

Commentaires

4> Synthèse interventions

Travaux à venir

Nature travaux	Section	Localisation	Entreprise en charge des travaux	Échéance
Remise en état CR1 suite à crue de l'Ander	1	CR1	CD 15	-
Déboucher ouvrage de sortie au droit du caniveau sous culée et renettoyer calcite	1	OA3	SOTRA TP	31/03/2023
Béton au droit des platines GC à reprendre	1	OA3	SOTRA TP	31/03/2023
Captage source Roffiac : buser le fossé sur quelques mètres et curer le fossé + modelé	1	OA2/CR2	SOTRA TP	31/03/2023
Reprise des végétaux (garantie deuxième année) au printemps – inventaire réalisé en présence de l'ESAT	1 – 4	RD926	ESAT Montplain	31/03/2023
Défaut étanchéité OA1 : faire des tests d'infiltration avec de la fluorescéine sur le réseau amont	1	OA1	SOTRA TP / CD15	31/03/2023
Regard amont OA2 : écoulement sur culée Reprendre le joint entre la corniche et la canalisation	1	OA2		31/03/2023
Mortier de rebouchage à reprendre sur la longrine	1	OA2	SOTRA TP / NGE GC	31/03/2023
Nettoyer et fixer correctement les gouttières	2	OA6	SOTRA TP	31/03/2023
Accotement dégradé entre le giratoire RD40 et l'OA6 en direction de Murat suite à une sortie de route + côté droit avant giratoire : purger et reprise en enrobé	2	Accotement R33	SOTRA TP	31/03/2023
Combler le regard de décantation amont côté gauche de l'OA9 sous le caniveau pour supprimer l'écoulement sur la culée	3	OA9	SOTRA TP	31/03/2023
Fixer correctement les gouttières	3	OA9	SOTRA TP	31/03/2023
Abattre quelques arbres de la ripisylve proche de l'OA9	3	OA9	SOTRA TP	31/03/2023
Mauvais écoulement des drains de chaussée : comblement des fissures à l'arrière des bordures/trottoirs	3	OA10	SOTRA TP / RCA	31/03/2023
Reprise en enrobé de l'accotement dans la courbe en direction de Roueyre	3	RD679	SOTRA TP	31/03/2023
Reprise en enrobé de l'accotement au droit du TAG côté nord en direction d'Aurillac	3	RD679	SOTRA TP	31/03/2023
Sécuriser accès au pylône HTA dans la bretelle nord (merlon en matériaux + suppression busage)	3	Bretelle Nord RD679	CD15	31/03/2023
Reprise glissement et masque avant première paroi côté gauche	4	P317	SOTRA TP	31/03/2023
Reprise glissement et masque dans D67	4	P413	SOTRA TP	31/03/2023
Remplacement des pins sylvestres et plantation des haies périphériques et clôtures de protection	-	ZC des Peschiers	ESAT / LPO / SOTRA TP	31/03/2023

Historique des interventions

Nature travaux	Section	Localisation	Entreprise en charge des travaux	Date	Observations
Installation portail entrée CR10b	4	CR10b	Brun TP	27/02/20	Travaux
Enlèvement des embâcles à l'amont du ponceau SNCF sur le Védemat	2	CR5a	Brun TP	20/03/20	Maintenance
Curage buse Ø500 accès bassin OR3	3	P236	Brun TP	20/03/20	Maintenance
Mise en œuvre terre végétale à Roffiac	1	CR1	Brun TP	17/04/20	Travaux
Garde-corps de service en haut du mur en remblai renforcé	3	P298	Brun TP	20 et 21/04/20	Travaux
Mesures de déflexion chaussée		P1-431	Nextroad	12/05/20	Travaux
Nettoyage cunette vers masque chez Valentin (CD1.5)	4	P377	CD 15	15/05/20	Maintenance
Reprise d'un talus de remblai sur la RD679 suite aux précipitations début mai. Réalisation d'un masque. => Fiche anomalie n°3	3	RD679 P55	Castel TP	18/05/20	Maintenance
Signalisation directionnelle routes extérieures			PSMS15	25/05 au 05/06/20	Travaux
Installation stations de comptage	2 et 4	P168-P417	Sterela	09/06/20	Travaux
Reprise joint OA9	3	P224	RCA	11/06/20	Travaux
Réparation portail OR2	2	OR2	SOTRA TP	15/06/20	Travaux
Purge et prolongement masque CR3b Curage fossé et réparation chemin dégradé + rechargement 0/31.5	1	CR3b	SOTRA TP	18 et 19/06/20	Maintenance
Entrée charretière CR1	1	P9	SOTRA TP	19/06/20	Travaux
Curage fossé arrivée bassin OR1 + bassin	1	OR1	SOTRA TP	22/06/20	Maintenance
Curage entrée bassin OR3	3	P232	SOTRA TP	23/06/20	Maintenance
Curage accodrains et cunettes belvédères	3	P264-275	SOTRA TP	22 et 23/06/20	Maintenance
Enlèvement enrobé dans corniche OA6	2	P181	SOTRA TP	24/06/20	Travaux
Réparation vanne ouvrage régulation OR3bis	3	P232	Marquet	24/06/20	Travaux
Installation des filets à milans	4	P387	PSMS15	25 et 26/06/20	Travaux
Reprise talus R4	1	P23	SOTRA TP	26/06/20	Maintenance
Création du belvédère Est	3	P264-275	Bertrand BTP	29/06 au 10/07/20	Travaux
Finitions clôtures agricoles Cauve/Roudil/OA10	3	OA9-OA10	SOTRA TP	09/07 au 13/07/20	Travaux
Entrée charretière CR3b	1	P28	SOTRA TP	13/07/20	Travaux
Prolongement buse giratoire RD926 + masque talus remblai (reprise à prévoir)	1	Gir RD926	SOTRA TP	15 et 16/07/20	Travaux / Maintenance
Assainissement modelé parcelle Roudil + masque pied de remblai	3	P300	SOTRA TP	20/07 au 24/07/20	Travaux / Maintenance
Reprise joints de chaussée OA3 et OA10	1 – 3	P78 / P253	RCA	27/07/20	Travaux

Nature travaux	Section	Localisation	Entreprise en charge des travaux	Date	Observations
Masques R33 voie ferrée et parcelle Couve + curage fossé	2 – 3	P187 à 189 et P230	Guintoli / SOTRA TP	27/07 au 29/07/20	Maintenance
Empierrement sortie tête de drain CR5a	2	P8	SOTRA TP	17/08 au 21/08/20	Maintenance
Reprise assainissement et dégâts varie CR5b (tête buse/descente d'eau)	2	P17 à P21	SOTRA TP	17/08 au 21/08/20	Maintenance
Reprise éboulement fossé entrée de bassin CR6	2	P6	SOTRA TP	17/08 au 21/08/20	Maintenance
Étanchéité et enrobé OA4bis	2	P4 à 5 CR5b	SIRCO / SOTRA TP	27/08 au 28/08/20	Travaux
Étanchéité et enrobé O13bis	4	P4 à P6 CR10d	SIRCO / SOTRA TP	31/08/20	Travaux
Tricouches sur chemins ruraux	1-4	CR	MARQUET TP	25/08 au 02/09/20	Travaux
Reprise marquage contournement Roffiac / RD679 / Diverses courbes	1-4	SC / RD679	MSR15	15/09 au 18/09/20	Travaux
Reprise prolongement buse (enlever l'ancienne tête)	1	Giratoire RD926	SOTRA TP	29/09/20	Travaux
Remplacement enrochements OA11/OA13	3-4	OA11/OA13	SOTRA TP	07/09 au 30/09/20	Travaux
Masque entre parois clouées côté gauche	4	P321	SOTRA TP	20/10/20	Maintenance
Réparation enrobés maisonnette Andelat et reprise bordures PN	2	CR6	SOTRA TP	26/10/20	Travaux
Reprise glissement de talus CR 10b	4	P17	SOTRA TP	27/10/20	Maintenance
Peinture têtes d'îlots RD679 côté Sud	3	RD679	MSR15	02/11/20	Travaux
Prolongement trottoir OA1	1	OA1	SOTRA TP	03/12/20	Maintenance
Curage et reprise en forme de fossé en 0/31.5 jusqu'à cunette béton	1	P9-10	SOTRA TP	04/12/20	Maintenance
Masque TAG côté Roffiac	1	Réta RD926	SOTRA TP	04/12/20	Maintenance
Peinture têtes de voutes OA11	3	OA11	SOTRA TP	07/12/20	Travaux
Reprise glissement talus côté dépôt	1	CR2	SOTRA TP	07/12/20	Maintenance
Sorties PVC apparentes recouvertes et regard supprimé OA2	1	OA2	SOTRA TP	07/12/20	Travaux
Correction mauvais écoulement corniche	1	OA2	NGE GC	07/12/20	Travaux
Reprise tuyaux joints chaussée et calcite	1	OA3	NGE GC	07/12/20	Travaux
Remplacement buse Ø600 accès CR2	1	CR2	SOTRA TP	08/12/20	Travaux
Reprise descente d'eau	2	OA6	NGE GC	08/12/20	Travaux
Reprise drains et goulotte	3	OA9	NGE GC	08/12/20	Travaux
Reprise tuyaux drains de chaussée	3	OA10	NGE GC	08/12/20	Travaux
Réfection enrobé CR1 devant maison	1	CR1	SOTRA TP	18/12/20	Travaux
Enrobé sous OA1	1	OA1	SOTRA TP	18/12/20	Travaux
Enrobé sous OA5	2	OA5	SOTRA TP	18/12/20	Travaux
Cunette béton devant entrée OR3	3	OA3	SOTRA TP	17/02/21	Maintenance
Reprise deux petits glissements R33	2	P190	SOTRA TP	09/03/21	Maintenance
Remplacement glissière et prolongement écran moto	1	P48-49	PASS	22/03/21	Travaux
Reprise capots joints de chaussée	1	OA3	NGE GC	07/04/21	Travaux
Étanchéité et comblement trous garde-corps provisoires	2 – 4	OA4bis et OA13bis	NGE GC	07/04/21	Travaux

Nature travaux	Section	Localisation	Entreprise en charge des travaux	Date	Observations
Passage caméra assainissement sur OA1	1	OA2	Dubost Assainissement	08/07/21	Maintenance
Clôture à gibiers Colzac	4	OA13-Coren	SOTRA TP	08-09/21	Travaux
Curage fossé à proximité de l'OA2	1	CR2	SOTRA TP	06/09/21	Maintenance
Arbres sous OA2 coupés	1	CR2	SOTRA TP	06/09/21	Maintenance
Nettoyage dépôt sauvage et mise en place blocs pour interdire l'accès	2	CR5b	SOTRA TP	07/09/21	Maintenance
Reprise petit glissement au droit du Védemat entre OA4 et OA4bis	2	CR5b	SOTRA TP	07/09/21	Maintenance
Suppression tête béton endommagée et mise en place de blocs pour habillage	2	CR5b	SOTRA TP	07/09/21	Maintenance
Mise en place GNT 0/40 sur toute largeur sous l'ouvrage	2	OA4	SOTRA TP	07/09/21	Maintenance
Feuilles d'étanchéité sous l'ouvrage découpées/retirées	2	OA4	SOTRA TP	07/09/21	Maintenance
Trous GC provisoires bouchés	2	OA4bis	SOTRA TP	07/09/21	Maintenance
Petite érosion du ¼ de cône aval rive gauche traitée	2	CR5b	SOTRA TP	07/09/21	Maintenance
Buse sous accès bassin OR3 nettoyée	3	P232	SOTRA TP	07/09/21	Maintenance
Mauvais écoulement : Fossés reprofilés	3	CR8a	SOTRA TP	08/09/21	Maintenance
Reprise masque belvédère Est	3	Belvédère Est	SOTRA TP	08/09/21	Maintenance
Masque vers revers d'eau côté Roueyre	3	CR9	SOTRA TP	08/09/21	Maintenance
Mise en place GNT 0/40 sur toute largeur sous l'ouvrage	3	OA11	SOTRA TP	08/09/21	Maintenance
Mise en place GNT 0/40 sur toute largeur sous l'ouvrage	3	OA13	SOTRA TP	08/09/21	Maintenance
Reprise fossé bétonné vers OA13 et reprise érosion ¼ de cône amont rive gauche	3	OA13	SOTRA TP	08/09/21	Maintenance
Reprise masque bretelle Sud RD679	3	Bretelle Sud	SOTRA TP	10/09/21	Maintenance
Reprise glissements de talus et drainage risbermes	3	Bretelle Nord	SOTRA TP	10/09/21	Maintenance
Réfection accotements endommagés en enrobé	1-4	RD926	SIORAT (NGE)	20 au 24/09/21	Maintenance
Marquage sur l'ensemble RD926 / RD679 / RD40	1-4	RD926 RD679 RD40	MSR15	02 au 05/11/21	Maintenance
Rabotage dans courbes intérieures pour création bandes vibrantes	1-4	RD926	DÔME RABOTAGE	18/11/21	Maintenance
Désherbage des pistes et accès bassins	1-4	OR1/OR2/ OR3/OR3bis /OR4	ESAT SAINT-FLOUR	02/12/2021	Maintenance
Regard sur drain remis à la côte	4	P325	SOTRA TP	13/12/2021	Maintenance
Sondages et réparation de l'étanchéité sur l'OA4	2	OA4	SOTRA TP / MATIERE	17/01/2022	Maintenance
Curage fossé sortie OR1 et enrochements en sortie d'ouvrage de décharge	1	CR1	SOTRA TP	01/02/2022	Maintenance
Déviation source à l'amont de l'OA2 via le dépôt et descente d'eau bétonnée	1	OA2/CR2	SOTRA TP	02/02/2022	Maintenance
Curage et réparation regard sur OA1	1	OA1	SOTRA TP	25/05/2022	Maintenance
Installations de deux abreuvoirs, empierrement et prises d'eau	2	ZC Védernat	SOTRA TP	06 au 07/06/2022	Maintenance

Nature travaux	Section	Localisation	Entreprise en charge des travaux	Date	Observations
Installations plaques reptiles hibernacula	1 – 4	Hibernacula	CREXECO	13/06/2022	Maintenance
Reprise accotements endommagés en GNT + enrobé sur 8 cm	2 - 3	Vers RD40 / OA10 et 679	SOTRA TP	15 au 16/06/2022	Maintenance
Reprise fil d'eau en sortie de l'OA9	3	OA9	SOTRA TP	20/06/2022	Maintenance
Changement des serrures portails risbermes D65	4	P398	SARL PRIVAT	20/06/2022	Maintenance
Nettoyage corniches et calcite sur culée rive droite OA9	3	OA9	SOTRA TP	26/08/2022	Maintenance
Bordures sciées dans l'ouvrage	1	OA1	SOTRA TP	19/09/2022	Maintenance
Calcite nettoyée dans cariveaux sous culées	1	OA3	SOTRA TP	19/09/2022	Maintenance
Bordures recollées et joints sciés	1	Gir RD926	SOTRA TP	19/09/2022	Maintenance
Joints de bordures sciés	2	Gir RD40	SOTRA TP	19/09/2022	Maintenance
Enrochement et masque talus R33 côté gauche avant OA9 (Couve) + reprise clôture	3	R33 P220	SOTRA TP	17 au 18/09/2022	Maintenance
Remplacement des deux panneaux D42 sur les bretelles de l'A75	-	A75	MSR15	29/09/2022	Travaux
Suppression cadenas entrée bassin OR3b	2	RD40	M. Couve	13/10/2022	Maintenance
Zone d'extension des crues du Védernat	2	CR5b	SOTRA TP	18 au 26/10/2022	Maintenance
Traverses bois remplacées par passage busé	2	CR7a	SOTRA TP	22/11/2022	Maintenance
Cunette béton sous caillebotis curée	3	Belvédère Ouest	SOTRA TP	30/11/2022	Maintenance
Barbacanes des parois clouées nettoyées	4	Parois clouées	SOTRA TP	30/11/2022	Maintenance
Purge et masque talus R4 côté bassin	1	R4 / OR1	SOTRA TP	06 au 10/03/2023	Maintenance
Regard en sortie de l'OA9 côte gauche étanché au béton	3	OA9	SOTRA TP	06 au 10/03/2023	Maintenance
Baguettes étanchéité trottoirs posées	3	OA11	SOTRA TP	06 au 10/03/2023	Maintenance
Reprise effondrement en sortie OA13 côté gauche	4	OA13	SOTRA TP	06 au 10/03/2023	Maintenance
Ravinement après OA13 : purge et masque talus, bordure depuis cunette jusqu'à grille et remise en place clôture	4	P389	SOTRA TP	06 au 10/03/2023	Maintenance
Remise à niveau des regards sur drains	1 – 4	Accot.	SOTRA TP	06 au 10/03/2023	Maintenance
Étanchéité réseau EP sur l'OA1 pour supprimer les fuites (buses, regards)	1	OA1 / OA2	REHACANA	21/03/2023	Maintenance
Recollement bordures îlot du Roffiac	1	TAG	GUINTOLI	11 au 14/04/2023	Maintenance
Captage de la source à l'amont de l'OA2 via un regard et un busage jusqu'au fossé	1	OA2 / CR2	GUINTOLI	11 au 14/04/2023	Maintenance
Joints à l'arrières des bordures repris au mortier	1	Gir RD926	GUINTOLI	11 au 14/04/2023	Maintenance
Démolition fossé enroché sur partie aval et création d'un fossé bétonné lisse	1	Gir RD926	GUINTOLI	11 au 14/04/2023	Maintenance
Reprise glissement talus et fossé bétonné endommagé	1	RD921	GUINTOLI	11 au 14/04/2023	Maintenance

Nature travaux	Section	Localisation	Entreprise en charge des travaux	Date	Observations
Reprise accotement en GNT 0/40	1	RD921	GUINTOLI	11 au 14/04/2023	Maintenance
Curage fossé Couve et fossé sous glissement R33	2	CR7b / CR7c	GUINTOLI	11 au 14/04/2023	Maintenance
Scellement tampon avant entrée belvédère et curage cariveaux à grilles	3	Belv. Est	GUINTOLI	11 au 14/04/2023	Maintenance
Extrémité cunette avant OA12 approfondie	3	OA12	GUINTOLI	11 au 14/04/2023	Maintenance
Perçage des clapets sur drain	3	RD679 Nord	GUINTOLI	11 au 14/04/2023	Maintenance
Extrémité cunette avant OA13 approfondie et contour béton autour de la grille aval créé	4	P389	GUINTOLI	11 au 14/04/2023	Maintenance
Étanchéité apparente culée côté Est recouverte et descente d'eau créée	4	OA13bis	GUINTOLI	11 au 14/04/2023	Maintenance
Fissuromètres sur parois clouées installées (4 unités)	4	Parois clouées	GUINTOLI	11 au 14/04/2023	Maintenance
Sorties de drains sur OA4-OA11-OA12-OA13 habillées avec têtes béton	1-4	OA4-11-12-13	GUINTOLI	11 au 14/04/2023	Maintenance
Joints de trottoirs repris	1	OA3	RCA	16 au 17/05/2023	Maintenance
Béton des joints de chaussée réparé	2	OA6	RCA	16 au 17/05/2023	Maintenance
Joints de trottoirs repris	3	OA10	RCA	16 au 17/05/2023	Maintenance
Reprise glissement talus R33 côté gauche vers descente d'eau	2	R33 P200	SOTRA TP	28 au 30/06/2023	Maintenance
Clôture agricole petite parcelle aval du Védernat installée	-	Védernat RD140	SOTRA TP	28/08/2023	Maintenance
Étanchéité réseau EP sur l'OA1 testée avec de la fluorescéine : pas d'infiltration dans l'ouvrage	1	OA1	CD15	11/09/2023	Maintenance
Reprise des nids de poule en enrobé dans la courbe en direction d'Aurillac bretelle Nord	3	Bretelle Nord RD679	CD15	06/12/2023	Maintenance

5> Annexes

5.1>Localisation des rétablissements

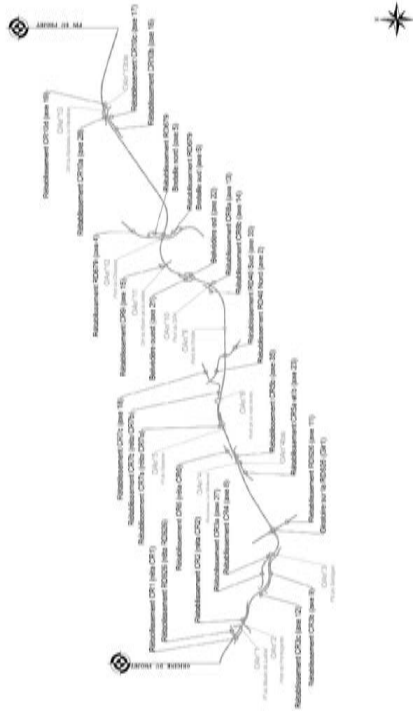

5.2>Liste des déblais / remblais

Liste des déblais / remblais - Section Courante

Ouvrage	Profil début	Profil fin	PK début	PK fin	Longueur
	1	10	0	140	153,25
D2	11	18	166,80	269,03	141,27
R4	19	37	300	505,3	221,09
OA1					
OA2					
D6	38	44	525,91	628	121,61
R7	45	49	646,43	725	97,78
D8	50	57	745	859,73	134,86
R9	58	62	880	980	100,14
M11	63	73	980	1140	180
D13	74	95	1160	1491,55	341,55
OA3					
R17	95	107	1491,55	1661,55	170
D20	108	136	1671,55	2131,61	480,06
R23	136	149	2151,61	2390,06	238,45
OA4					
D24	150	155	2410,06	2490,06	100
R27	156	179	2510,06	2870,96	384,45
OA5					
OA6					
R33	185	231	2950,06	3673,12	738,39
OA9					
D41	232	282	3693,12	4453,09	779,96
OA10					
Belvédère					
R47	283	309	4473,05	4873,12	414,11
OA11					
OA12					
D53	310	360	4881,28	5771,5	904,31
R59	361	366	5790,25	5930,25	160
D61	369	382	5950,25	6193,7	263,45
R63	383	389	6213,7	6353,7	140
OA13					
D65	390	400	6353,7	6553,7	214,01
R66	401	406	6561,71	6653,7	85,99
D67	407	415	6553,7	6813,7	180
R69	416	425	6833,7	6993,7	140
D71	426	431	6973,7	7137,03	163,33

5.3>Planning prévisionnel Maintenance / GER

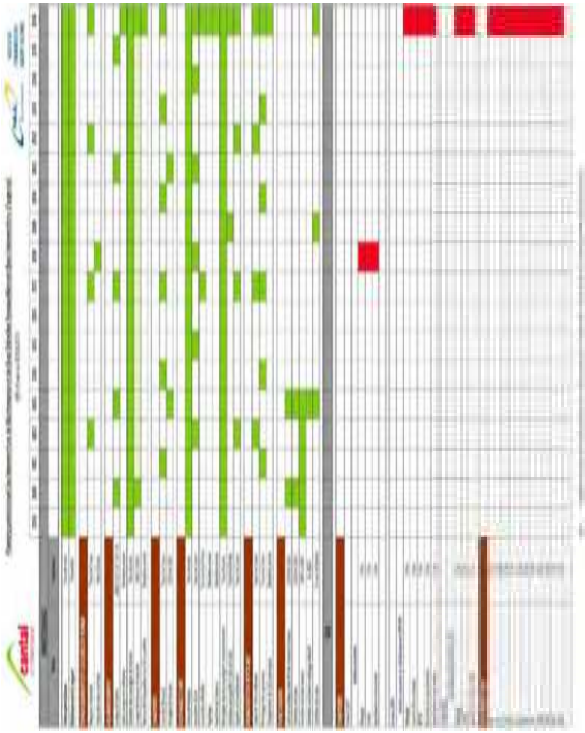

GUINTOLI NGE GC SIORAT

Sommaire

page

1> Préambule 2

2> Éléments contrôlés 3

2.1> Contournement de Roffiac (P1 - P95) 3

Section Courante 3

Rétablissements 4

Ouvrages d'Art 6

Bassins rétention 6

2.2> Du giratoire RD926 au giratoire RD40 (P96 - P212) 7

Section Courante 7

Rétablissements 8

Ouvrages d'Art 9

Bassins rétention 9

2.3> Du giratoire RD40 à la RD679 (P213 - P310) 10

Section Courante 10

Rétablissements 11

Ouvrages d'Art 13

Bassins rétention 14

2.4> De la RD679 au giratoire de Coren (P311 - P431) 15

Section Courante 15

Rétablissements 16

Ouvrages d'Art 17

Bassins rétention 17

2.5> Volet Environnemental 18

Zones de compensations 18

Divers 18

3> Fiches Anomalies 19

N° 19

Signalement 19

Classification 19

Commentaires 19

4> Synthèse interventions 20

5> Annexes 26

5.1> Localisation des rétablissements 26

5.2> Liste des déblais / remblais 27

5.3> Planning prévisionnel Maintenance / GER 28

1> Préambule

Informations

Date	Effectuée par :	Météo
13/02/2024	NGE : B. GRIVILLERS	Gel

Extrait du PFB

« Les objectifs des inspections périodiques sont de déceler et compiler tous les événements susceptibles d'avoir un impact sur l'infrastructure, le confort et la sécurité des usagers et l'environnement, puis d'initialiser les actions correctives nécessaires et de définir les délais d'intervention, et enfin de mettre en œuvre les actions correctives dans les délais.

À ce titre, le Titulaire doit notamment respecter les objectifs suivants :

- *Absence d'anomalie dans les joints d'ouvrages et les revêtements des chaussées (notamment ornièrage, glaçage ou indentation, désenrobage, pelade, ressuage, nids de poule, faïençage) ;*
- *Absence d'anomalie visible sur les ouvrages d'arts (fissuration, détérioration des joints, oxydation des équipements, altération des peintures,…) ;*
- *Absence d'anomalie sur les abords (talus, aménagements paysagers, plantations et surfaces engazonnées, clôtures…) ;*
- *Bon état fonctionnel des équipements de la route ;*
- *Absence d'eau sur les chaussées ;*
- *Bon fonctionnement des ouvrages d'assainissements et hydrauliques.*

Chaque visite fera l'objet d'un compte rendu, transmis au Département, qui comprendra au minimum :

- *l'identité et la qualité des personnes ayant effectué la visite,*
- *la description des investigations essais et mesures réalisés, et la quantification des évolutions et écarts constatés par rapport à la visite précédente,*
- *la description de l'état général de l'ouvrage visité,*
- *la description et la quantification des désordres éventuellement constatés, en particulier dans le cas où les seuils de tolérances sont dépassés,*
- *une appréciation portée par une personne qualifiée sur la gravité des désordres éventuels,*
- *les suites à donner en termes de réparation ou d'interventions d'entretien à effectuer, et le délai maximum d'intervention prévu. »*

Inspections prévues par NGE

- **Visites mensuelles (objet du présent rapport),**
- Visites trimestrielles,
- Visites annuelles,
- Visites triennales concernant notamment les chaussées,
- Visites triennales d'évaluation IQOA,
- Visites détaillées tous les 6 à 9 ans concernant terrassements et OA.

2> Éléments contrôlés

2.1> Contournement de Roffiac (P1 - P95)

Section Courante

	Contrôlé	Type contrôle	Anomalie	Action	Observations
Terrassement					
Talus	X	Visuel			
Masques	X	Visuel			
Chaussées					
Enrobé	X	Visuel			
Accotements	X	Visuel			
Assainissement					
Cunettes béton	X	Visuel			
Cunettes terre	X	Visuel			
Descentes d'eau	X	Visuel			
Collecteurs					
Regards / Grilles	X	Visuel			
Bordures/Caniveaux	X	Visuel			
Équipements					
GBA	X	Visuel			
Glissières	X	Visuel			
Clôtures agricoles	X	Visuel			
Signalisation					
Panneaux de police	X	Visuel			
Directionnelle	X	Visuel			
Marquage	X	Visuel			
Divers					
Plantations	X	Visuel			
Obstacle	X	Visuel			
Propreté	X	Visuel			

Rétablissements

Raccordement RD926

	Contrôlé	Type contrôle	Anomalie	Action	Observations
Terrassement	X	Visuel			
Chaussées	X	Visuel			
Assainissement	X	Visuel			
Équipements	X	Visuel			
Signalisation	X	Visuel			

Rétablissement CR1

	Contrôlé	Type contrôle	Anomalie	Action	Observations
Terrassement	X	Visuel			Remise en état du chemin effectuée par la commune
Chaussées	X	Visuel			
Assainissement	X	Visuel			
Clôtures	X	Visuel			

Rétablissement CR2

	Contrôlé	Type contrôle	Anomalie	Action	Observations
Terrassement	X	Visuel			
Chaussées	X	Visuel			
Assainissement	X	Visuel			
Clôtures	X	Visuel			

Rétablissement CR3b

	Contrôlé	Type contrôle	Anomalie	Action	Observations
Terrassement	X	Visuel			
Chaussées	X	Visuel			
Assainissement	X	Visuel			
Clôtures	X	Visuel			

Rétablissement CR3c

	Contrôlé	Type contrôle	Anomalie	Action	Observations
Terrassement	X	Visuel			
Chaussées	X	Visuel			
Assainissement	X	Visuel			
Clôtures	X	Visuel			

Rétablissement CR4

	Contrôlé	Type contrôle	Anomalie	Action	Observations
Terrassement	X	Visuel			
Chaussées	X	Visuel			
Assainissement	X	Visuel			
Équipements	X	Visuel			
Clôtures	X	Visuel			

RD926 et Giratoire

	Contrôlé	Type contrôle	Anomalie	Action	Observations
Terrassement	X	Visuel			
Chaussées	X	Visuel			
Assainissement	X	Visuel			
Équipements	X	Visuel			
Signalisation	X	Visuel			

Ouvrages d'Art

	Contrôlé	Type contrôle	Anomalie	Action	Observations
OA1					
Aspect général	X	Visuel	Fissure tête d'ouvrage côté Sud	À surveiller	
Équipements	X	Visuel	Infiltration dans l'ouvrage		Réseau et regards étanché mais fuite toujours présente
OA2					
Aspect général	X	Visuel			Regard amont étanché. Écoulement sur culée à surveiller
Équipements	X	Visuel	Mortier de rebouchage à reprendre		
OA3					
Aspect général	X	Visuel	Mauvais écoulement dans caniveau sous culée	Déboucher ouvrage de sortie et renettoyer la calcite	
Équipements	X	Visuel	Béton au droit des platines GC à reprendre		

Bassins rétention

	Contrôlé	Type contrôle	Anomalie	Action	Observations
OR1					
Étanchéité	X	Visuel			
By-pass					
Ouvrage régulation					
Piste	X	Visuel			
Portails/Clôtures	X	Visuel			

2.2>Du giratoire RD926 au giratoire RD40 (P96 - P212)

Section Courante

	Contrôlé	Type contrôle	Anomalie	Action	Observations
Terrassement					
Talus	X	Visuel			
Masques	X	Visuel			
Risbermes					
Chaussées					
Enrobé	X	Visuel			
Accotements	X	Visuel	Accotement dégradé entre le giratoire RD40 et l'OA6 en direction de Murat suite à une sortie de route + avant giratoire en direction de IA75	Purger de reprise en enrobé	
Assainissement					
Cunettes béton	X	Visuel			
Cunettes terre	X	Visuel			
Descentes d'eau	X	Visuel			
Collecteurs					
Regards / Grilles	X	Visuel			
Bordures/Caniveaux	X	Visuel			
Équipements					
GBA	X	Visuel			
Glissières	X	Visuel			
Clôtures agricoles	X	Visuel			
Station comptage	X	Visuel			
Signalisation					
Panneaux de police	X	Visuel		Un panneau informatif va être installé par le CD15 en sortie du D20 direction Murat	
Directionnelle	X	Visuel			
Marquage	X	Visuel			
Divers					
Plantations	X	Visuel			
Obstacle	X	Visuel			
Propreté	X	Visuel			

Rétablissements

Rétablissement CR5a

	Contrôlé	Type contrôle	Anomalie	Action	Observations
Terrassement	X	Visuel			
Chaussées	X	Visuel			
Assainissement	X	Visuel			
Clôtures	X	Visuel			

Rétablissement CR5b

	Contrôlé	Type contrôle	Anomalie	Action	Observations
Terrassement	X	Visuel			
Chaussées	X	Visuel			
Assainissement	X	Visuel			
Clôtures	X	Visuel			

Rétablissement CR6

	Contrôlé	Type contrôle	Anomalie	Action	Observations
Terrassement	X	Visuel			
Chaussées	X	Visuel			
Assainissement	X	Visuel			
Clôtures	X	Visuel			

Rétablissement CR7a

	Contrôlé	Type contrôle	Anomalie	Action	Observations
Terrassement	X	Visuel			
Chaussées	X	Visuel			
Assainissement	X	Visuel			
Clôtures	X	Visuel			

Rétablissement CR7b

	Contrôlé	Type contrôle	Anomalie	Action	Observations
Terrassement	X	Visuel			
Chaussées	X	Visuel			
Assainissement	X	Visuel			
Clôtures	X	Visuel			

Rétablissement CR7c

	Contrôlé	Type contrôle	Anomalie	Action	Observations
Terrassement	X	Visuel			
Chaussées	X	Visuel			
Assainissement	X	Visuel			
Clôtures	X	Visuel			

RD40 et Giratoire

	Contrôlé	Type contrôle	Anomalie	Action	Observations
Terrassement	X	Visuel			
Chaussées	X	Visuel			
Assainissement	X	Visuel			
Équipements	X	Visuel			
Signalisation	X	Visuel			

Ouvrages d'Art

	Contrôlé	Type contrôle	Anomalie	Action	Observations
OA4					
Aspect général	X	Visuel			
Équipements	X	Visuel			
OA4bis					
Aspect général	X	Visuel			
Équipements	X	Visuel			
OA5					
Aspect général			Un chemin empierré a été créé depuis la voie ferrée jusqu'à l'OA5 dans le cadre de l'AFAF.		
Équipements					
OA6					
Aspect général			Pile taguée		
Équipements			Mauvais écoulement gouttières	Nettoyer et fixer correctement	

Bassins rétention

	Contrôlé	Type contrôle	Anomalie	Action	Observations
OR2					
Étanchéité	X	Visuel			
By-pass					
Ouvrage régulation					
Piste	X	Visuel			
Portails/Clôtures	X	Visuel			

2.3>Du giratoire RD40 à la RD679 (P213 - P310)

Section Courante

	Contrôlé	Type contrôle	Anomalie	Action	Observations
Terrassement					
Talus	X	Visuel			
Masques	X	Visuel			
Risbermes	X	Visuel			
Remblai renforcé	X	Visuel			
Chaussées					
Enrobé	X	Visuel			
Accotements	X	Visuel			
Assainissement					
Cunettes béton	X	Visuel			
Cunettes terre	X	Visuel			
Descentes d'eau	X	Visuel			
Collecteurs					
Regards / Grilles	X	Visuel			
Bordures/Caniveaux	X	Visuel			
Équipements					
GBA	X	Visuel			
Glissières	X	Visuel			
Clôtures agricoles	X	Visuel			
Signalisation					
Panneaux de police	X	Visuel		Un panneau informatif va être installé par le CD15 en sortie du D41 direction Murat	
Directionnelle	X	Visuel			
Marquage	X	Visuel			
Divers					
Plantations	X	Visuel			
Obstacle	X	Visuel			
Propreté	X	Visuel			

Rétablissements

Rétablissement CR8a

	Contrôlé	Type contrôle	Anomalie	Action	Observations
Terrassement					
Chaussées					
Assainissement					
Clôtures					

Rétablissement CR8b

	Contrôlé	Type contrôle	Anomalie	Action	Observations
Terrassement					
Chaussées					
Assainissement					
Clôtures					

Belvédère Est

	Contrôlé	Type contrôle	Anomalie	Action	Observations
Terrassement	X	Visuel			
Chaussées	X	Visuel			
Assainissement	X	Visuel			
Équipements	X	Visuel	Caillebotis déposés au droit de la zone de stockage des poubelles		
Signalisation	X	Visuel			
Cheminement	X	Visuel			
Mur belvédère	X	Visuel			

Belvédère Ouest

	Contrôlé	Type contrôle	Anomalie	Action	Observations
Terrassement	X	Visuel			
Chaussées	X	Visuel			
Assainissement	X	Visuel			
Équipements	X	Visuel			
Signalisation	X	Visuel			
Cheminement	X	Visuel			
Mur belvédère	X	Visuel			

Rétablissement CR9

	Contrôlé	Type contrôle	Anomalie	Action	Observations
Terrassement					
Chaussées					
Assainissement					
Clôtures					

Rétablissement RD679

	Contrôlé	Type contrôle	Anomalie	Action	Observations
Terrassement	X	Visuel		Rampe d'accès au poteau HTA aménagée par SOTRATP pour le compte de Bouguyes. Demander de créer un merlon de protection en pied en matériaux crus, supprimer le busage déjà obturé et remettre en place clôture et plantations (CD15)	
Chaussées	X	Visuel	Accotements endommagés dans la courbe sud et au droit du TAG sur la partie nord	Reprendre accotements en enrobé	
Assainissement	X	Visuel		Accès aménagé dans le cadre de l'AFAF au droit de la cunette	
Équipements	X	Visuel			
Signalisation	X	Visuel	Balises J13 en mauvais état sous OA12	À surveiller	

RD679 Bretelle Nord

	Contrôlé	Type contrôle	Anomalie	Action	Observations
Terrassement	X	Visuel			
Chaussées	X	Visuel	Accotements endommagés dans la courbe intérieure direction Murat		Nids de poule repris en enrobé par le CD15
Assainissement	X	Visuel			
Équipements	X	Visuel			
Signalisation	X	Visuel			

RD679 Bretelle Sud

	Contrôlé	Type contrôle	Anomalie	Action	Observations
Terrassement	X	Visuel			
Chaussées	X	Visuel			
Assainissement	X	Visuel			
Équipements	X	Visuel			
Signalisation	X	Visuel			

Ouvrages d'Art

	Contrôlé	Type contrôle	Anomalie	Action	Observations
OA9					
Aspect général	X	Visuel	Nombreuses fissures au niveau du joint de chaussée. Gouttière non étanche sous culée amont. Léger écoulement sur culée amont côté gauche.	Fissures à surveiller et contrôler. Gouttière à reprendre. Regard décantation côté gauche à combler avec béton sous le caniveau Arbres à abattre sur la ripisylve côté ouest	
Équipements	X	Visuel			
OA10					
Aspect général			Culée Est taguée	Écoulement persistant le long de la culée	
Équipements					Joints de trottoirs repris mais des fissures à l'arrière des bordures doivent être rebouchées
OA11					
Aspect général					
Équipements					
OA12					
Aspect général					
Équipements					

Bassins rétention

	Contrôlé	Type contrôle	Anomalie	Action	Observations
OR3					
Étanchéité					
By-pass					
Ouvrage régulation					
Piste					
Portails/Clôtures					
OR3 bis					
Étanchéité					
By-pass					
Ouvrage régulation					
Piste					
Portails/Clôtures					

2.4>De la RD679 au giratoire de Coren (P311 - P431)

Section Courante

	Contrôlé	Type contrôle	Anomalie	Action	Observations
Terrassement					
Talus	X	Visuel	Glissements de talus avant première paroi clouée côté gauche et dans D67 côté gauche	Purger et masques en 80/150	
Masques	X	Visuel			
Risbermes	X	Visuel		Écoulement d'eau au sommet du D65 à surveiller	
Parois clouées	X	Visuel			
Chaussées					
Enrobé	X	Visuel			
Accotements	X	Visuel	Légère dégradation vers les regards côté Coren	À surveiller	
Assainissement					
Cunettes béton	X	Visuel			
Cunettes terre	X	Visuel			
Descentes d'eau	X	Visuel			
Collecteurs					
Regards / Grilles	X	Visuel			
Bordures/Caniveaux	X	Visuel			
Équipements					
GBA	X	Visuel			
Glissières	X	Visuel			
Clôtures agricoles	X	Visuel			
Station comptage	X	Visuel			
Filets à milans	X	Visuel			
Signalisation					
Panneaux de police	X	Visuel			
Directionnelle	X	Visuel			
Marquage	X	Visuel			
Divers					
Plantations	X	Visuel			
Obstacle	X	Visuel			Quelques arbres couchés D65 gauche
Propreté	X	Visuel			

Rétablissements

Rétablissement CR10a

	Contrôlé	Type contrôle	Anomalie	Action	Observations
Terrassement	X	Visuel			
Chaussées	X	Visuel			
Assainissement	X	Visuel			
Clôtures	X	Visuel			

Rétablissement CR10b

	Contrôlé	Type contrôle	Anomalie	Action	Observations
Terrassement	X	Visuel			
Chaussées	X	Visuel			
Assainissement	X	Visuel			
Clôtures	X	Visuel			

Rétablissement CR10c

	Contrôlé	Type contrôle	Anomalie	Action	Observations
Terrassement	X	Visuel			
Chaussées	X	Visuel			
Assainissement	X	Visuel			
Clôtures	X	Visuel			

Rétablissement CR10d

	Contrôlé	Type contrôle	Anomalie	Action	Observations
Terrassement	X	Visuel			
Chaussées	X	Visuel			
Assainissement	X	Visuel			
Clôtures	X	Visuel			

Ouvrages d'Art

	Contrôlé	Type contrôle	Anomalie	Action	Observations
OA13					
Aspect général	X	Visuel			
Équipements	X	Visuel			
OA13bis					
Aspect général	X	Visuel			
Équipements	X	Visuel			

Bassins rétention

	Contrôlé	Type contrôle	Anomalie	Action	Observations
OR4					
Étanchéité	X	Visuel			
By-pass					
Ouvrage régulation					
Piste	X	Visuel			
Portails/Clôtures	X	Visuel			

450

2.5> Volet Environnemental

Zones de compensations

	Contrôlé	Type contrôle	Anomalie	Action	Observations
1-Gagées jaunes au Védernat					
2-Zone humide Védernat				Abreuvoir rive droite installé. Maïs semé par l'exploitant rive gauche : abreuvoir à installer ultérieurement Clôture installée sur la petite parcelle	
3-Zone humide Ravin de la Rivière					
4-Bois des Côtes					
5-Bois du Sailhant					
6-Zone humide des Peschiers					
7-Zone humide de la Combe					

Divers

Mortalité animale RAS

3> Fiches Anomalies

N°

Signalement

Auteur

Date

Ouvrage concerné

Localisation (Profil/PK)

Classification

Gravité/Dangerosité

Moyens à mobiliser

Incidence sur la circulation

Échéance

Commentaires

4> Synthèse interventions

Travaux à venir

Nature travaux	Section	Localisation	Entreprise en charge des travaux	Échéance
Déboucher ouvrage de sortie au droit du caniveau sous culée et renettoyer calcite	1	OA3	SOTRA TP	31/03/2023
Béton au droit des platines GC à reprendre	1	OA3	SOTRA TP	31/03/2023
Captage source Roffiac : buser le fossé sur quelques mètres et curer le fossé + modelé	1	OA2/CR2	SOTRA TP	31/03/2023
Reprise des végétaux (garantie deuxième année) au printemps – inventaire réalisé en présence de l'ESAT	1 – 4	RD926	ESAT Montplain	31/03/2023
Défaut étanchéité OA1 : faire des tests d'infiltration avec de la fluorescéine sur le réseau amont	1	OA1	SOTRA TP / CD15	31/03/2023
Regard amont OA2 : écoulement sur culée Reprendre le joint entre la corniche et la canalisation	1	OA2		31/03/2023
Mortier de rebouchage à reprendre sur la longrine	1	OA2	SOTRA TP / NGE GC	31/03/2023
Nettoyer et fixer correctement les gouttières	2	OA6	SOTRA TP	31/03/2023
Accotement dégradé entre le giratoire RD40 et l'OA6 en direction de Murat suite à une sortie de route + côté droit avant giratoire : purger et reprise en enrobé	2	Accotement R33	SOTRA TP	31/03/2023
Combler le regard de décantation amont côté gauche de l'OA9 sous le caniveau pour supprimer l'écoulement sur la culée	3	OA9	SOTRA TP	31/03/2023
Fixer correctement les gouttières	3	OA9	SOTRA TP	31/03/2023
Abattre quelques arbres de la ripisylve proche de l'OA9	3	OA9	SOTRA TP	31/03/2023
Mauvais écoulement des drains de chaussée : comblement des fissures à l'arrière des bordures/trottoirs	3	OA10	SOTRA TP / RCA	31/03/2023
Reprise en enrobé de l'accotement dans la courbe en direction de Roueyre	3	RD679	SOTRA TP	31/03/2023
Reprise en enrobé de l'accotement au droit du TAG côté nord en direction d'Aurillac	3	RD679	SOTRA TP	31/03/2023
Sécuriser accès au pylône HTA dans la bretelle nord (merlon en matériaux + suppression busage)	3	Bretelle Nord RD679	CD15	31/03/2023
Reprise glissement et masque avant première paroi côté gauche	4	P317	SOTRA TP	31/03/2023
Reprise glissement et masque dans D67	4	P413	SOTRA TP	31/03/2023
Remplacement des pins sylvestres et plantation des haies périphériques et clôtures de protection	-	ZC des Peschiers	ESAT / LPO / SOTRA TP	31/03/2023

Historique des interventions

Nature travaux	Section	Localisation	Entreprise en charge des travaux	Date	Observations
Installation portail entrée CR10b	4	CR10b	Brun TP	27/02/20	Travaux
Enlèvement des embâcles à l'amont du ponceau SNCF sur le Védernat	2	CR5a	Brun TP	20/03/20	Maintenance
Curage buse Ø500 accès bassin OR3	3	P236	Brun TP	20/03/20	Maintenance
Mise en œuvre terre végétale à Roffiac	1	CR1	Brun TP	17/04/20	Travaux
Garde-corps de service en haut du mur en remblai renforcé	3	P298	Brun TP	20 et 21/04/20	Travaux
Mesures de déflexion chaussée		P1-431	Nextroad	12/05/20	Travaux
Nettoyage cunette vers masque chez Valentin (CD15)	4	P377	CD 15	15/05/20	Maintenance
Reprise d'un talus de remblai sur la RD679 suite aux précipitations début mai. Réalisation d'un masque. => Fiche anomalie n°3	3	RD679 P55	Castel TP	18/05/20	Maintenance
Signalisation directionnelle routes extérieures			PSMS15	25/05 au 05/06/20	Travaux
Installation stations de comptage	2 et 4	P168-P417	Sterela	09/06/20	Travaux
Reprise joint OA9	3	P224	RCA	11/06/20	Travaux
Réparation portail OR2	2	OR2	SOTRA TP	15/06/20	Travaux
Purge et prolongement masque CR3b Curage fossé et réparation chemin dégradé + rechargement 0/31,5	1	CR3b	SOTRA TP	18 et 19/06/20	Maintenance
Entrée charretière CR1	1	P9	SOTRA TP	19/06/20	Travaux
Curage fossé arrivée bassin OR1 + bassin	1	OR1	SOTRA TP	22/06/20	Maintenance
Curage entrée bassin OR3	3	P232	SOTRA TP	23/06/20	Maintenance
Curage accodrains et cunettes belvédères	3	P264-275	SOTRA TP	22 et 23/06/20	Maintenance
Enlèvement enrobé dans corniche OA6	2	P181	SOTRA TP	24/06/20	Travaux
Réparation vanne ouvrage régulation OR3bis	3	P232	Marquet	24/06/20	Travaux
Installation des filets à milans	4	P387	PSMS15	25 et 26/06/20	Travaux
Reprise talus R4	1	P23	SOTRA TP	26/06/20	Maintenance
Création du belvédère Est	3	P264-275	Bertrand BTP	29/06 au 10/07/20	Travaux
Finitions clôtures agricoles Couve/Roudil/OA10	3	OA9-OA10	SOTRA TP	09/07 au 13/07/20	Travaux
Entrée charretière CR3b	1	P28	SOTRA TP	13/07/20	Travaux
Prolongement buse giratoire RD926 + masque talus remblai (reprise à prévoir)	1	Gir RD926	SOTRA TP	15 et 16/07/20	Travaux / Maintenance
Assainissement modelé parcelle Roudil + masque pied de remblai	3	P300	SOTRA TP	20/07 au 24/07/20	Travaux / Maintenance
Reprise joints de chaussée OA3 et OA10	1 – 3	P78 / P253	RCA	27/07/20	Travaux
Masques R33 voie ferrée et parcelle Couve + curage fossé	2 – 3	P187 à 189 et P230	Guintoli / SOTRA TP	27/07 au 29/07/20	Maintenance
Empierrement sortie tête de drain CR5a	2	P8	SOTRA TP	17/08 au 21/08/20	Maintenance

Nature travaux	Section	Localisation	Entreprise en charge des travaux	Date	Observations
Reprise assainissement et dégâts voirie CR5b (tête buse/descente d'eau)	2	P17 à P21	SOTRA TP	17/08 au 21/08/20	Maintenance
Reprise éboulement fossé entrée de bassin CR6	2	P6	SOTRA TP	17/08 au 21/08/20	Maintenance
Étanchéité et enrobé OA4bis	2	P4 à 5 CR5b	SIRCO / SOTRA TP	27/08 au 28/08/20	Travaux
Étanchéité et enrobé O13bis	4	P4 à P6 CR10d	SIRCO / SOTRA TP	31/08/20	Travaux
Tricouches sur chemins ruraux	1-4	CR	MARQUET TP	25/08 au 02/09/20	Travaux
Reprise marquage contournement Roffiac / RD679 / Diverses courbes	1-4	SC / RD679	MSR15	15/09 au 18/09/20	Travaux
Reprise prolongement buse (enlever l'ancienne tête)	1	Giratoire RD926	SOTRA TP	29/09/20	Travaux
Remplacement enrochements OA11/OA13	3-4	OA11/OA13	SOTRA TP	07/09 au 30/09/20	Travaux
Masque entre parois douées côté gauche	4	P321	SOTRA TP	20/10/20	Maintenance
Réparation enrobés maisonnette Andelat et reprise bordures PN	2	CR6	SOTRA TP	26/10/20	Travaux
Reprise glissement de talus CR 10b	4	P17	SOTRA TP	27/10/20	Maintenance
Peinture têtes d'îlots RD679 côté Sud	3	RD679	MSR15	02/11/20	Travaux
Prolongement trottoir OA1	1	OA1	SOTRA TP	03/12/20	Maintenance
Curage et reprise en forme de fossé en 0/31,5 jusqu'à cunette béton	1	P9-10	SOTRA TP	04/12/20	Maintenance
Masque TAG côté Roffiac	1	Rétra RD926	SOTRA TP	04/12/20	Maintenance
Peinture têtes de voutes OA11	3	OA11	SOTRA TP	07/12/20	Travaux
Reprise glissement talus côté dépôt	1	CR2	SOTRA TP	07/12/20	Maintenance
Sorties PVC apparentes recouvertes et regard supprimé OA2	1	OA2	SOTRA TP	07/12/20	Travaux
Correction mauvais écoulement corniche	1	OA2	NGE GC	07/12/20	Travaux
Reprise tuyaux joints chaussée et calcite	1	OA3	NGE GC	07/12/20	Travaux
Remplacement buse Ø600 accès CR2	1	CR2	SOTRA TP	08/12/20	Travaux
Reprise descente d'eau	2	OA6	NGE GC	08/12/20	Travaux
Reprise drains et goulotte	3	OA9	NGE GC	08/12/20	Travaux
Reprise tuyaux drains de chaussée	3	OA10	NGE GC	08/12/20	Travaux
Réfection enrobé CR1 devant maison	1	CR1	SOTRA TP	18/12/20	Travaux
Enrobé sous OA1	1	OA1	SOTRA TP	18/12/20	Travaux
Enrobé sous OA5	2	OA5	SOTRA TP	18/12/20	Travaux
Cunette béton devant entrée OR3	3	OA3	SOTRA TP	17/02/21	Maintenance
Reprise deux petits glissements R33	2	P190	SOTRA TP	09/03/21	Maintenance
Remplacement glissière et prolongement écran moto	1	P48-49	PASS	22/03/21	Travaux
Reprise capots joints de chaussée	1	OA3	NGE GC	07/04/21	Travaux
Étanchéité et comblement trous garde-corps provisoires	2 – 4	OA4bis et OA13bis	NGE GC	07/04/21	Travaux
Passage caméra assainissement sur OA1	1	OA2	Dubost Assainissement	08/07/21	Maintenance
Clôture à gibiers Colzac	4	OA13-Coren	SOTRA TP	08-09/21	Travaux
Curage fossé à proximité de l'OA2	1	CR2	SOTRA TP	06/09/21	Maintenance

Nature travaux	Section	Localisation	Entreprise en charge des travaux	Date	Observations
Arbres sous OA2 coupés	1	CR2	SOTRA TP	06/09/21	Maintenance
Nettoyage dépôt sauvage et mise en place blocs pour interdire l'accès	2	CR5b	SOTRA TP	07/09/21	Maintenance
Reprise petit glissement au droit du Védernat entre OA4 et OA4bis	2	CR5b	SOTRA TP	07/09/21	Maintenance
Suppression tête béton endommagée et mise en place de blocs pour habillage	2	CR5b	SOTRA TP	07/09/21	Maintenance
Mise en place GNT 0/40 sur toute largeur sous l'ouvrage	2	OA4	SOTRA TP	07/09/21	Maintenance
Feuilles d'étanchéité sous l'ouvrage découpées/retirées	2	OA4	SOTRA TP	07/09/21	Maintenance
Trous GC provisoires bouchés	2	OA4bis	SOTRA TP	07/09/21	Maintenance
Petite érosion du ¼ de cône aval rive gauche traitée	2	CR5b	SOTRA TP	07/09/21	Maintenance
Buse sous accès bassin OR3 nettoyée	3	P232	SOTRA TP	07/09/21	Maintenance
Mauvais écoulement : Fossés reprofilés	3	CR8a	SOTRA TP	08/09/21	Maintenance
Reprise masque belvédère Est	3	Belvédère Est	SOTRA TP	08/09/21	Maintenance
Masque vers revers d'eau côté Roueyre	3	CR9	SOTRA TP	08/09/21	Maintenance
Mise en place GNT 0/40 sur toute largeur sous l'ouvrage	3	OA11	SOTRA TP	08/09/21	Maintenance
Mise en place GNT 0/40 sur toute largeur sous l'ouvrage	3	OA13	SOTRA TP	08/09/21	Maintenance
Reprise fossé bétonné vers OA13 et reprise érosion ¼ de cône amont rive gauche	3	OA13	SOTRA TP	08/09/21	Maintenance
Reprise masque bretelle Sud RD679	3	Bretelle Sud	SOTRA TP	10/09/21	Maintenance
Reprise glissements de talus et drainage risbermes	3	Bretelle Nord	SOTRA TP	10/09/21	Maintenance
Réfection accotements endommagés en enrobé	1-4	RD926	SIORAT (NGE)	20 au 24/09/21	Maintenance
Marquage sur l'ensemble RD926 / RD679 / RD40	1-4	RD926 RD679 RD40	MSR15	02 au 05/11/21	Maintenance
Rabotage dans courbes intérieures pour création bandes vibrantes	1-4	RD926	DÔME RABOTAGE	18/11/21	Maintenance
Désherbage des pistes et accès bassins	1-4	OR1/OR2/ OR3/OR3bis /OR4	ESAT SAINT-FLOUR	02/12/2021	Maintenance
Regard sur drain remis à la côte	4	P325	SOTRA TP	13/12/2021	Maintenance
Sondages et réparation de l'étanchéité sur l'OA4	2	OA4	SOTRA TP / MATIERE	17/01/2022	Maintenance
Curage fossé sortie OR1 et enrochements en sortie d'ouvrage de décharge	1	CR1	SOTRA TP	01/02/2022	Maintenance
Déviation source à l'amont de l'OA2 via le dépôt et descente d'eau bétonnée	1	OA2/CR2	SOTRA TP	02/02/2022	Maintenance
Curage et réparation regard sur OA1	1	OA1	SOTRA TP	25/05/2022	Maintenance
Installations de deux abreuvoirs, empierrement et prises d'eau	2	ZC Védernat	SOTRA TP	06 au 07/06/2022	Maintenance
Installations plaques reptiles hibernacula	1 – 4	Hibernacula	CREXECO	13/06/2022	Maintenance
Reprise accotements endommagés en GNT + enrobé sur 8 cm	2 - 3	Vers RD40 / OA10 et 679	SOTRA TP	15 au 16/06/2022	Maintenance

Nature travaux	Section	Localisation	Entreprise en charge des travaux	Date	Observations
Reprise fil d'eau en sortie de l'OA9	3	OA9	SOTRA TP	20/06/2022	Maintenance
Changement des serrures portails risbermes D65	4	P398	SARL PRIVAT	20/06/2022	Maintenance
Nettoyage corniches et calcite sur culée rive droite OA9	3	OA9	SOTRA TP	26/08/2022	Maintenance
Bordures sciées dans l'ouvrage	1	OA1	SOTRA TP	19/09/2022	Maintenance
Calcite nettoyée dans caniveaux sous culées	1	OA3	SOTRA TP	19/09/2022	Maintenance
Bordures recollées et joints sciés	1	Gir RD926	SOTRA TP	19/09/2022	Maintenance
Joints de bordures sciés	2	Gir RD40	SOTRA TP	19/09/2022	Maintenance
Enrochement et masque talus R33 côté gauche avant OA9 (Couve) + reprise clôture	3	R33 P220	SOTRA TP	17 au 18/09/2022	Maintenance
Remplacement des deux panneaux D42 sur les bretelles de l' A75	-	A75	MSR15	29/09/2022	Travaux
Suppression cadenas entrée bassin OR3b	2	RD40	M. Couve	13/10/2022	Maintenance
Zone d'extension des crues du Védernat	2	CR5b	SOTRA TP	18 au 26/10/2022	Maintenance
Traverses bois remplacées par passage busé	2	CR7a	SOTRA TP	22/11/2022	Maintenance
Cunette béton sous caillebotis curée	3	Belvédère Ouest	SOTRA TP	30/11/2022	Maintenance
Barbacanes des parois douées nettoyées	4	Parois clouées	SOTRA TP	30/11/2022	Maintenance
Purge et masque talus R4 côté bassin	1	R4 / OR1	SOTRA TP	06 au 10/03/2023	Maintenance
Regard en sortie de l'OA9 côte gauche étanché au béton	3	OA9	SOTRA TP	06 au 10/03/2023	Maintenance
Baguettes étanchéité trottoirs posées	3	OA11	SOTRA TP	06 au 10/03/2023	Maintenance
Reprise effondrement en sortie OA13 côté gauche	4	OA13	SOTRA TP	06 au 10/03/2023	Maintenance
Ravinement après OA13 : purge et masque talus, bordure depuis cunette jusqu'à grille et remise en place clôture	4	P389	SOTRA TP	06 au 10/03/2023	Maintenance
Remise à niveau des regards sur drains	1 – 4	Accot.	SOTRA TP	06 au 10/03/2023	Maintenance
Étanchéité réseau EP sur l'OA1 pour supprimer les fuites (buses, regards)	1	OA1 / OA2	REHACANA	21/03/2023	Maintenance
Recollement bordures îlot du Roffiac	1	TAG	GUINTOLI	11 au 14/04/2023	Maintenance
Captage de la source à l'amont de l'OA2 via un regard et un busage jusqu'au fossé	1	OA2 / CR2	GUINTOLI	11 au 14/04/2023	Maintenance
Joints à l'arrières des bordures repris au mortier	1	Gir RD926	GUINTOLI	11 au 14/04/2023	Maintenance
Démolition fossé enroché sur partie aval et création d'un fossé bétonné lisse	1	Gir RD926	GUINTOLI	11 au 14/04/2023	Maintenance
Reprise glissement talus et fossé bétonné endommagé	1	RD921	GUINTOLI	11 au 14/04/2023	Maintenance
Reprise accotement en GNT 0/40	1	RD921	GUINTOLI	11 au 14/04/2023	Maintenance

Nature travaux	Section	Localisation	Entreprise en charge des travaux	Date	Observations
Curage fossé Couve et fossé sous glissement R33	2	CR7b / CR7c	GUINTOLI	11 au 14/04/2023	Maintenance
Scellement tampon avant entrée belvédère et curage caniveaux à grilles	3	Belv. Est	GUINTOLI	11 au 14/04/2023	Maintenance
Extrémité cunette avant OA12 approfondie	3	OA12	GUINTOLI	11 au 14/04/2023	Maintenance
Perçage des clapets sur drain	3	RD679 Nord	GUINTOLI	11 au 14/04/2023	Maintenance
Extrémité cunette avant OA13 approfondie et cantour béton autour de la grille aval créé	4	P389	GUINTOLI	11 au 14/04/2023	Maintenance
Étanchéité apparente culée côté Est recouverte et descente d'eau créée	4	OA13bis	GUINTOLI	11 au 14/04/2023	Maintenance
Fissuromètres sur parois clouées installées (4 unités)	4	Parois clouées	GUINTOLI	11 au 14/04/2023	Maintenance
Sorties de drains sur OA4-OA11-OA12-OA13 habillées avec têtes béton	1-4	OA4-11-12-13	GUINTOLI	11 au 14/04/2023	Maintenance
Joints de trottoirs repris	1	OA3	RCA	16 au 17/05/2023	Maintenance
Béton des joints de chaussée réparé	2	OA6	RCA	16 au 17/05/2023	Maintenance
Joints de trottoirs repris	3	OA10	RCA	16 au 17/05/2023	Maintenance
Reprise glissement talus R33 côté gauche vers descente d'eau	2	R33 P200	SOTRA TP	28 au 30/06/2023	Maintenance
Clôture agricole petite parcelle aval du Védernat installée	-	Védernat RD1.40	SOTRA TP	28/08/2023	Maintenance
Étanchéité réseau EP sur l'OA1 testée avec de la fluorescéine : pas d'infiltration dans l'ouvrage	1	OA1	CD15	11/09/2023	Maintenance
Reprise des nids de poule en enrobé dans la courbe en direction d'Aurillac bretelle Nord	3	Bretelle Nord RD679	CD15	06/12/2023	Maintenance
Remise en état du chemin suite à la crue de l'Ander (GNT 0/31.5)	1	CR1	Commune de Roffiac	01/02/2024	Maintenance

5> Annexes

5.1>Localisation des rétablissements

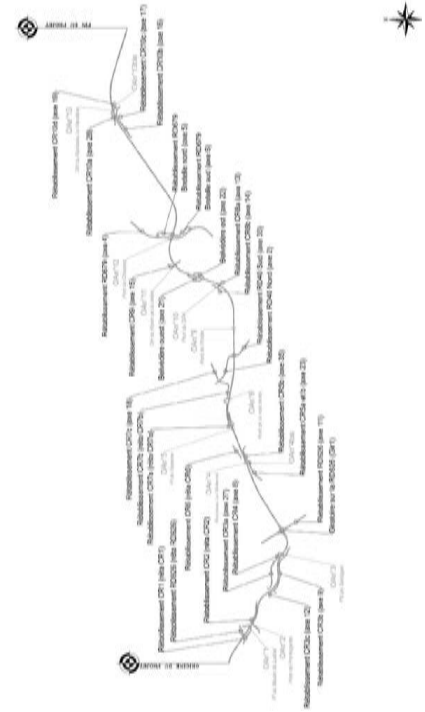

5.2>Liste des déblais / remblais

Liste des déblais / remblais - Section Courante

Ouvrage	Profil début	Profil fin	PK début	PK fin	Longueur
	1	10	0	140	153,28
D2	11	18	166,80	309,03	141,27
R4	19	37	300	505,3	221,09
OA1					
OA2					
D6	38	44	525,91	628	121,61
R7	45	49	646,43	725	97,78
D8	50	57	745	859,73	134,66
R9	58	62	880	980	100,14
M11	63	73	980	1140	180
D13	74	95	1160	1491,55	341,55
OA3					
R17	96	107	1491,55	1661,55	170
D20	108	136	1671,55	2131,61	480,06
R23	136	149	2151,61	2390,06	250,45
OA4					
D24	150	155	2410,06	2490,06	100
R27	156	179	2510,06	2878,96	384,45
OA5					
OA6					
R33	185	231	2950,06	3673,12	738,39
OA9					
D41	232	282	3693,12	4453,09	779,96
OA10					
Belvédère					
R47	283	309	4473,05	4878,12	414,11
OA11					
OA12					
D53	310	360	4881,25	5771,5	904,31
R59	361	368	5790,25	5930,25	160
D61	369	382	5950,25	6191,7	263,45
R65	383	389	6213,7	6353,7	140
OA13					
D65	390	400	6353,7	6553,7	214,01
R66	401	406	6561,71	6653,7	85,99
D67	407	415	6553,7	6613,7	100
R69	416	422	6633,7	6993,7	140
D71	423	431	6973,7	7127,03	153,33

5.3>Planning prévisionnel Maintenance / GER

PPP RD926

Contournement de Saint-Flour

Maintenance - GER

Visite Trimestrielle

Visite N°50 – Mars 2024

03/04/2024

www.nge.fr

GUINTOLI NGE GC SIORAT

Sommaire

page

1> Préambule 2

2> Éléments contrôlés 3

2.1> Contournement de Roffiac (P1 - P95) 3
- Section Courante 3
- Rétablissements 4
- Ouvrages d'Art 6
- Bassins rétention 6

2.2> Du giratoire RD926 au giratoire RD40 (P96 - P212) 7
- Section Courante 7
- Rétablissements 8
- Ouvrages d'Art 9
- Bassins rétention 9

2.3> Du giratoire RD40 à la RD679 (P213 - P310) 10
- Section Courante 10
- Rétablissements 11
- Ouvrages d'Art 14
- Bassins rétention 14

2.4> De la RD679 au giratoire de Coren (P311 - P431) 15
- Section Courante 15
- Rétablissements 16
- Ouvrages d'Art 17
- Bassins rétention 17

2.5> Volet Environnemental 18
- Zones de compensations 18
- Divers 18

3> Fiches Anomalies 19
- N° 19
- Signalement 19
- Classification 19
- Commentaires 19

4> Synthèse interventions 20

5> Annexes 26

5.1> Localisation des rétablissements 26

5.2> Liste des déblais / remblais 27

5.3> Planning prévisionnel Maintenance / GER 28

1> Préambule

Informations

Date	Effectuée par :	Météo
03/04/2024	NGE : B. GRIVILLERS CD15 : M. DELMAS / P.J. CARLUY	Soleil

Extrait du PFB

« Les objectifs des inspections périodiques sont de déceler et compiler tous les événements susceptibles d'avoir un impact sur l'infrastructure, le confort et la sécurité des usagers et l'environnement, puis d'initialiser les actions correctives nécessaires et de définir les délais d'intervention, et enfin de mettre en œuvre les actions correctives dans les délais.

À ce titre, le Titulaire doit notamment respecter les objectifs suivants :

- *Absence d'anomalie dans les joints d'ouvrages et les revêtements des chaussées (notamment orniérage, glaçage ou indentation, désenrobage, pelade, ressuage, nids de poule, faïençage) ;*
- *Absence d'anomalie visible sur les ouvrages d'arts (fissuration, détérioration des joints, oxydation des équipements, altération des peintures,…) ;*
- *Absence d'anomalie sur les abords (talus, aménagements paysagers, plantations et surfaces engazonnées, clôtures…) ;*
- *Bon état fonctionnel des équipements de la route ;*
- *Absence d'eau sur les chaussées ;*
- *Bon fonctionnement des ouvrages d'assainissements et hydrauliques.*

Chaque visite fera l'objet d'un compte rendu, transmis au Département, qui comprendra au minimum :

- *l'identité et la qualité des personnes ayant effectué la visite,*
- *la description des investigations essais et mesures réalisés, et la quantification des évolutions et écarts constatés par rapport à la visite précédente,*
- *la description de l'état général de l'ouvrage visité,*
- *la description et la quantification des désordres éventuellement constatés, en particulier dans le cas où les seuils de tolérances sont dépassés,*
- *une appréciation portée par une personne qualifiée sur la gravité des désordres éventuels,*
- *les suites à donner en termes de réparation ou d'interventions d'entretien à effectuer, et le délai maximum d'intervention prévu. »*

Inspections prévues par NGE

- Visites mensuelles,
- **Visites trimestrielles (objet du présent rapport)**,
- Visites annuelles,
- Visites triennales concernant notamment les chaussées,
- Visites triennales d'évaluation IQOA,
- Visites détaillées tous les 6 à 9 ans concernant terrassements et OA.

2> Éléments contrôlés

2.1> Contournement de Roffiac (P1 - P95)

Section Courante

	Contrôlé	Type contrôle	Anomalie	Action	Observations
Terrassement					
Talus	X	Visuel			
Masques	X	Visuel			
Chaussées					
Enrobé	X	Visuel			
Accotements	X	Visuel			
Assainissement					
Cunettes béton	X	Visuel			Fossé qui reprend l'écoulement de la source après l'OA2 busé sur une quinzaine de mètres
Cunettes terre	X	Visuel			
Descentes d'eau	X	Visuel			
Collecteurs					
Regards / Grilles	X	Visuel			
Bordures/Caniveaux	X	Visuel			
Équipements					
GBA	X	Visuel			
Glissières	X	Visuel			
Clôtures agricoles	X	Visuel			
Signalisation					
Panneaux de police	X	Visuel			
Directionnelle	X	Visuel			
Marquage	X	Visuel			
Divers					
Plantations	X	Visuel			Reprise ESAT
Obstacle	X	Visuel			
Propreté	X	Visuel			

Rétablissements

Raccordement RD926

	Contrôlé	Type contrôle	Anomalie	Action	Observations
Terrassement	X	Visuel			
Chaussées	X	Visuel			
Assainissement	X	Visuel			
Équipements	X	Visuel			
Signalisation	X	Visuel			

Rétablissement CR1

	Contrôlé	Type contrôle	Anomalie	Action	Observations
Terrassement	X	Visuel			Reprise ESAT
Chaussées	X	Visuel			
Assainissement	X	Visuel			
Clôtures	X	Visuel			

Rétablissement CR2

	Contrôlé	Type contrôle	Anomalie	Action	Observations
Terrassement					Reprise ESAT
Chaussées					
Assainissement					
Clôtures					

Rétablissement CR3b

	Contrôlé	Type contrôle	Anomalie	Action	Observations
Terrassement	X	Visuel			Reprise ESAT
Chaussées	X	Visuel			
Assainissement	X	Visuel			
Clôtures	X	Visuel			

Rétablissement CR3c

	Contrôlé	Type contrôle	Anomalie	Action	Observations
Terrassement					
Chaussées					
Assainissement					
Clôtures					

Rétablissement CR4

	Contrôlé	Type contrôle	Anomalie	Action	Observations
Terrassement					
Chaussées					
Assainissement					
Équipements					
Clôtures					

RD926 et Giratoire

	Contrôlé	Type contrôle	Anomalie	Action	Observations
Terrassement	X	Visuel			
Chaussées	X	Visuel			
Assainissement	X	Visuel			
Équipements	X	Visuel			
Signalisation	X	Visuel			

Ouvrages d'Art

	Contrôlé	Type contrôle	Anomalie	Action	Observations
OA1					
Aspect général	X	Visuel	Fissure tête d'ouvrage côté Sud	À surveiller	
Équipements	X	Visuel	Toujours infiltration dans l'ouvrage		Réseau et regards étanchés, géo-membrane installée
OA2					
Aspect général	X	Visuel			Regard amont étanché. Écoulement sur culée à surveiller
Équipements	X	Visuel			Mortier de rebouchage repris
OA3					
Aspect général	X	Visuel			Caniveau sous culée nettoyé et ouvrage de sortie débouché
Équipements	X	Visuel			Béton au droit des platines GC repris

Bassins rétention

	Contrôlé	Type contrôle	Anomalie	Action	Observations
OR1					
Étanchéité	X	Visuel			
By-pass					Vanne graissée
Ouvrage régulation					Vanne graissée
Piste	X	Visuel			
Portails/Clôtures	X	Visuel			

2.2>Du giratoire RD926 au giratoire RD40 (P96 - P212)

Section Courante

	Contrôlé	Type contrôle	Anomalie	Action	Observations
Terrassement					
Talus	X	Visuel			
Masques	X	Visuel			
Risbermes					
Chaussées					
Enrobé	X	Visuel			
Accotements	X	Visuel	Accotement dégradé entre le giratoire RD40 et l'OA6 en direction de Murat suite à une sortie de route + avant giratoire en direction de IA75	Purger de reprise en enrobé	
Assainissement					
Cunettes béton	X	Visuel			
Cunettes terre	X	Visuel			
Descentes d'eau	X	Visuel			
Collecteurs					
Regards / Grilles	X	Visuel			
Bordures/Caniveaux	X	Visuel			
Équipements					
GBA	X	Visuel			
Glissières	X	Visuel			
Clôtures agricoles	X	Visuel			
Station comptage	X	Visuel			
Signalisation					
Panneaux de police	X	Visuel		Un panneau informatif va être installé par le CD15 en sortie du D20 direction Murat	
Directionnelle	X	Visuel			
Marquage	X	Visuel			
Divers					
Plantations	X	Visuel			
Obstacle	X	Visuel			
Propreté	X	Visuel			

Rétablissements

Rétablissement CR5a

	Contrôlé	Type contrôle	Anomalie	Action	Observations
Terrassement	X	Visuel			Reprise ESAT
Chaussées	X	Visuel			
Assainissement	X	Visuel			
Clôtures	X	Visuel			

Rétablissement CR5b

	Contrôlé	Type contrôle	Anomalie	Action	Observations
Terrassement	X	Visuel			Reprise ESAT
Chaussées	X	Visuel			
Assainissement	X	Visuel			
Clôtures	X	Visuel			

Rétablissement CR6

	Contrôlé	Type contrôle	Anomalie	Action	Observations
Terrassement	X	Visuel			Reprise ESAT
Chaussées	X	Visuel			
Assainissement	X	Visuel			
Clôtures	X	Visuel			

Rétablissement CR7a

	Contrôlé	Type contrôle	Anomalie	Action	Observations
Terrassement					
Chaussées					
Assainissement					
Clôtures					

Rétablissement CR7b

	Contrôlé	Type contrôle	Anomalie	Action	Observations
Terrassement					
Chaussées					
Assainissement					
Clôtures					

Rétablissement CR7c

	Contrôlé	Type contrôle	Anomalie	Action	Observations
Terrassement					
Chaussées					
Assainissement					
Clôtures					

RD40 et Giratoire

	Contrôlé	Type contrôle	Anomalie	Action	Observations
Terrassement	X	Visuel			
Chaussées	X	Visuel			
Assainissement	X	Visuel			
Équipements	X	Visuel			
Signalisation	X	Visuel			

Ouvrages d'Art

	Contrôlé	Type contrôle	Anomalie	Action	Observations
OA4					
Aspect général	X	Visuel			
Équipements	X	Visuel			
OA4bis					
Aspect général	X	Visuel			
Équipements	X	Visuel			
OA5					
Aspect général					
Équipements					
OA6					
Aspect général			Pile taguée		
Équipements					Gouttière redres-sée et nettoyée

Bassins rétention

	Contrôlé	Type contrôle	Anomalie	Action	Observations
OR2					
Étanchéité	X	Visuel	Fossé ensablé à l'amont du bassin	Curer le fossé à l'aspi-ratrice	
By-pass					Vanne graissée
Ouvrage régulation					Vanne graissée
Piste	X	Visuel			
Portails/Clôtures	X	Visuel			

2.3>Du giratoire RD40 à la RD679 (P213 - P310)

Section Courante

	Contrôlé	Type contrôle	Anomalie	Action	Observations
Terrassement					
Talus	X	Visuel			
Masques	X	Visuel			
Risbermes	X	Visuel			
Remblai renforcé	X	Visuel			
Chaussées					
Enrobé	X	Visuel			
Accotements	X	Visuel			
Assainissement					
Cunettes béton	X	Visuel			
Cunettes terre	X	Visuel			
Descentes d'eau	X	Visuel			
Collecteurs					
Regards / Grilles	X	Visuel			
Bordures/Caniveaux	X	Visuel			
Équipements					
GBA	X	Visuel			
Glissières	X	Visuel			
Clôtures agricoles	X	Visuel			
Signalisation					
Panneaux de police	X	Visuel		Un panneau informatif va être installé par le CD15 en sortie du D41 direction Murat	
Directionnelle	X	Visuel			
Marquage	X	Visuel			
Divers					
Plantations	X	Visuel			
Obstacle	X	Visuel			
Propreté	X	Visuel			

Rétablissements

Rétablissement CR8a

	Contrôlé	Type contrôle	Anomalie	Action	Observations
Terrassement	X	Visuel			Reprise ESAT
Chaussées	X	Visuel			
Assainissement	X	Visuel			
Clôtures	X	Visuel			

Rétablissement CR8b

	Contrôlé	Type contrôle	Anomalie	Action	Observations
Terrassement	X	Visuel			Reprise ESAT
Chaussées	X	Visuel			
Assainissement	X	Visuel			
Clôtures	X	Visuel			

Belvédère Est

	Contrôlé	Type contrôle	Anomalie	Action	Observations
Terrassement	X	Visuel			Reprise ESAT
Chaussées	X	Visuel			
Assainissement	X	Visuel			
Équipements	X	Visuel	Caillebotis déposés au droit de la zone de stockage des pou-belles		
Signalisation	X	Visuel			
Cheminement	X	Visuel			
Mur belvédère	X	Visuel			

Belvédère Ouest

	Contrôlé	Type contrôle	Anomalie	Action	Observations
Terrassement	X	Visuel			Reprise ESAT
Chaussées	X	Visuel			
Assainissement	X	Visuel			
Équipements	X	Visuel			
Signalisation	X	Visuel			
Cheminement	X	Visuel			
Mur belvédère	X	Visuel			

Rétablissement CR9

	Contrôlé	Type contrôle	Anomalie	Action	Observations
Terrassement					
Chaussées					
Assainissement					
Clôtures					

Rétablissement RD679

	Contrôlé	Type contrôle	Anomalie	Action	Observations
Terrassement	X	Visuel		Rampe d'accès au poteau HTA aménagée par SOTRATP pour le compte de Bouguyes. Demander de créer un merlon de protection en pied en matériaux crus, supprimer le busage déjà obturé et remettre en place clôture et plantations (CD15). Suite aux fortes pluies du 10/03, deux glissements ont eu lieu sur le remblai de la RD679 côté sud.	
Chaussées	X	Visuel	Accotements endommagés dans la courbe sud et au droit du TAG sur la partie nord	Reprendre accotements en enrobé	
Assainissement	X	Visuel	Un drain de chaussée ne semble pas avoir d'exutoire. Il se charge en eau et provoque des dégâts sur la chaussée	Dégarnir le drain et créer un exutoire dans le talus de remblai	
Équipements	X	Visuel			
Signalisation	X	Visuel	Balises J13 en mauvais état sous OA12	À surveiller	

RD679 Bretelle Nord

	Contrôlé	Type contrôle	Anomalie	Action	Observations
Terrassement	X	Visuel			Plusieurs glissements ont eu lieu sur le talus de déblai au-dessus de la paroi clouée. Un nettoyage d'urgence a été effectué le jour même par SOTRATP (curage cunette et voirie)
Chaussées	X	Visuel	Accotements endommagés dans la courbe intérieure direction Murat		
Assainissement	X	Visuel			
Équipements	X	Visuel			
Signalisation	X	Visuel			

RD679 Bretelle Sud

	Contrôlé	Type contrôle	Anomalie	Action	Observations
Terrassement	X	Visuel			
Chaussées	X	Visuel			
Assainissement	X	Visuel			
Équipements	X	Visuel			
Signalisation	X	Visuel			

Ouvrages d'Art

	Contrôlé	Type contrôle	Anomalie	Action	Observations
OA9					
Aspect général	X	Visuel	Nombreuses fissures au niveau du joint de chaussée. Léger écoulement sur culée amont côté gauche.	Fissures à surveiller et contrôler. Aspirer joints chaussée Regard décantation côté gauche à combler avec béton sous le cariveau Arbres à abattre sur la ripisylve côté ouest	Gouttières nettoyées et redressées. Regard de décantation amont côté gauche de l'OA9 comblé mais écoulement persistant : reprendre le fil d'eau de départ de la buse
Équipements	X	Visuel			
OA10					
Aspect général	X	Visuel	Culée Est taguée	Écoulement persistant le long de la culée	
Équipements	X	Visuel			Joints de trottoirs repris mais des fissures à l'arrière des bordures doivent être rebouchées
OA11					
Aspect général					
Équipements					
OA12					
Aspect général					
Équipements					

Bassins rétention

	Contrôlé	Type contrôle	Anomalie	Action	Observations
OR3					
Étanchéité					
By-pass					Vanne graissée
Ouvrage régulation					Vanne graissée
Piste					
Portails/Clôtures					
OR3 bis					
Étanchéité					
By-pass					Vanne graissée
Ouvrage régulation					Vanne graissée
Piste					
Portails/Clôtures					

2.4>De la RD679 au giratoire de Coren (P311 - P431)

Section Courante

	Contrôlé	Type contrôle	Anomalie	Action	Observations
Terrassement					
Talus	X	Visuel			Glissement de talus avant première paraí clouée côté gauche repris
Masques	X	Visuel			
Risbermes	X	Visuel		Écoulement d'eau au sommet du D65 à surveiller	
Parois clouées	X	Visuel			
Chaussées					
Enrobé	X	Visuel			
Accotements	X	Visuel	Légère dégradation vers les regards côté Coren	À surveiller	
Assainissement					
Cunettes béton	X	Visuel			
Cunettes terre	X	Visuel			
Descentes d'eau	X	Visuel			
Collecteurs					
Regards / Grilles	X	Visuel			
Bordures/Caniveaux	X	Visuel			
Équipements					
GBA	X	Visuel			
Glissières	X	Visuel			
Clôtures agricoles	X	Visuel			
Station comptage	X	Visuel			
Filets à milans	X	Visuel			
Signalisation					
Panneaux de police	X	Visuel			
Directionnelle	X	Visuel			
Marquage	X	Visuel			
Divers					
Plantations	X	Visuel			
Obstacle	X	Visuel			
Propreté	X	Visuel			

Rétablissements

Rétablissement CR10a

	Contrôlé	Type contrôle	Anomalie	Action	Observations
Terrassement					
Chaussées					
Assainissement					
Clôtures					

Rétablissement CR10b

	Contrôlé	Type contrôle	Anomalie	Action	Observations
Terrassement					
Chaussées					
Assainissement					
Clôtures					

Rétablissement CR10c

	Contrôlé	Type contrôle	Anomalie	Action	Observations
Terrassement					
Chaussées					
Assainissement					
Clôtures					

Rétablissement CR10d

	Contrôlé	Type contrôle	Anomalie	Action	Observations
Terrassement					
Chaussées					
Assainissement					
Clôtures					

Ouvrages d'Art

	Contrôlé	Type contrôle	Anomalie	Action	Observations
OA13					
Aspect général					
Équipements					
OA13bis					
Aspect général					
Équipements					

Bassins rétention

	Contrôlé	Type contrôle	Anomalie	Action	Observations
OR4					
Étanchéité	X	Visuel			
By-pass					Vanne graissée
Ouvrage régulation					Vanne graissée
Piste	X	Visuel			
Portails/Clôtures	X	Visuel			

2.5>Volet Environnemental

Zones de compensations

	Contrôlé	Type contrôle	Anomalie	Action	Observations
1-Gagées jaunes au Védernat					
2-Zone humide Védernat				Abreuvoir rive droite installé. Maïs semé par l'exploitant rive gauche : abreuvoir à installer ultérieurement Clôture installée sur la petite parcelle	
3-Zone humide Ravin de la Rivière					
4-Bois des Côtes					
5-Bois du Sailhant					
6-Zone humide des Peschiers					Pins replantés par la LPO et plantations de haies ESAT
7-Zone humide de la Combe					

Divers

Mortalité animale RAS

3> Fiches Anomalies

N°

Signalement

Auteur

Date

Ouvrage concerné

Localisation (Profil/PK)

Classification

Gravité/Dangerosité

Moyens à mobiliser

Incidence sur la circulation

Échéance

Commentaires

4> Synthèse interventions

Travaux à venir

Nature travaux	Section	Localisation	Entreprise en charge des travaux	Échéance
OA1 : toujours des infiltrations dans l'ouvrage malgré les travaux d'étanchéité des réseaux et regards et l'installation d'une géomembrane sur l'ouvrage. Reprendre l'étanchéité de l'OA	1	OA1	À définir	À définir
Regard amont OA2 : écoulement sur culée Reprendre le joint entre la corniche et la canalisation	1	OA2		30/06/2024
Curer à l'aspiratrice le fossé à l'amont de l'OR2	2	OR2	SOTRA TP	30/06/2024
Accotement dégradé entre le giratoire RD40 et l'OA6 en direction de Murat suite à une sortie de route + côté droit avant giratoire : purger et reprise en enrobé	2	Accotement R33	SOTRA TP	30/06/2024
Abattre quelques arbres de la ripisylve proche de l'OA9	3	OA9	SOTRA TP	30/06/2024
Regard de décantation amont côté gauche de l'OA9 : reprendre le fil d'eau de départ de la buse	3	OA9	SOTRA TP	30/06/2024
Aspirer joints chaussée	3	OA9	SOTRA TP	30/06/2024
Mauvais écoulement des drains de chaussée : comblement des fissures à l'arrière des bordures/trottoirs	3	OA10	SOTRA TP / RCA	30/06/2024
Purge et masque sur les deux glissements du remblai de la RD679 côté sud	3	RD679	SOTRA TP	30/06/2024
Dégarnir le drain de chaussée et créer un exutoire dans le talus de remblai	3	RD679	SOTRA TP	30/06/2024
Reprise en enrobé de l'accotement dans la courbe en direction de Roueyre	3	RD679	SOTRA TP	30/06/2024
Reprise en enrobé de l'accotement au droit du TAG côté nord en direction d'Aurillac	3	RD679	SOTRA TP	30/06/2024
Sécuriser accès au pylône HTA dans la bretelle nord (merlon en matériaux + suppression busage)	3	Bretelle Nord RD679	CD15	30/06/2024
Curer les matériaux issus des glissements sur le talus de déblai au-dessus de la paroi clouée		Bretelle Nord RD679	SOTRA TP	30/06/2024
Clôtures de protection au droit des plantations	-	ZC des Peschiers	SOTRA TP	30/06/2024

Historique des interventions

Nature travaux	Section	Localisation	Entreprise en charge des travaux	Date	Observations
Installation portail entrée CR10b	4	CR10b	Brun TP	27/02/20	Travaux
Enlèvement des embâcles à l'amont du ponceau SNCF sur le Védernat	2	CR5a	Brun TP	20/03/20	Maintenance
Curage buse Ø500 accès bassin OR3	3	P236	Brun TP	20/03/20	Maintenance
Mise en œuvre terre végétale à Roffiac	1	CR1	Brun TP	17/04/20	Travaux
Garde-corps de service en haut du mur en remblai renforcé	3	P298	Brun TP	20 et 21/04/20	Travaux
Mesures de déflexion chaussée		P1-431	Nextroad	12/05/20	Travaux
Nettoyage cunette vers masque chez Valentin (CD15)	4	P377	CD 15	15/05/20	Maintenance
Reprise d'un talus de remblai sur la RD679 suite aux précipitations début mai. Réalisation d'un masque. => fiche anomalie n°3	3	RD679 P55	Castel TP	18/05/20	Maintenance
Signalisation directionnelle routes extérieures			PSMS15	25/05 au 05/06/20	Travaux
Installation stations de comptage	2 et 4	P168-P417	Sterela	09/06/20	Travaux
Reprise joint OA9	3	P224	RCA	11/06/20	Travaux
Réparation portail OR2	2	OR2	SOTRA TP	15/06/20	Travaux
Purge et prolongement masque CR3b Curage fossé et réparation chemin dégradé + rechargement 0/31.5	1	CR3b	SOTRA TP	18 et 19/06/20	Maintenance
Entrée charretière CR1	1	P9	SOTRA TP	19/06/20	Travaux
Curage fossé arrivée bassin OR1 + bassin	1	OR1	SOTRA TP	22/06/20	Maintenance
Curage entrée bassin OR3	3	P232	SOTRA TP	23/06/20	Maintenance
Curage accodrains et cunettes belvédères	3	P264-275	SOTRA TP	22 et 23/06/20	Maintenance
Enlèvement enrobé dans corniche OA6	2	P181	SOTRA TP	24/06/20	Travaux
Réparation vanne ouvrage régulation OR3bis	3	P232	Marquet	24/06/20	Travaux
Installation des filets à milans	4	P387	PSMS15	25 et 26/06/20	Travaux
Reprise talus R4	1	P23	SOTRA TP	26/06/20	Maintenance
Création du belvédère Est	3	P264-275	Bertrand BTP	29/06 au 10/07/20	Travaux
Finitions clôtures agricoles Couve/Roudil/OA10	3	OA9-OA10	SOTRA TP	09/07 au 13/07/20	Travaux
Entrée charretière CR3b	1	P28	SOTRA TP	13/07/20	Travaux
Prolongement buse giratoire RD926 + masque talus remblai (reprise à prévoir)	1	Gir RD926	SOTRA TP	15 et 16/07/20	Travaux / Maintenance
Assainissement modelé parcelle Roudil + masque pied de remblai	3	P300	SOTRA TP	20/07 au 24/07/20	Travaux / Maintenance
Reprise joints de chaussée OA3 et OA10	1 – 3	P78 / P253	RCA	27/07/20	Travaux
Masques R33 voie ferrée et parcelle Couve + curage fossé	2 – 3	P187 à 189 et P230	Guintoli / SOTRA TP	27/07 au 29/07/20	Maintenance
Empierement sortie tête de drain CR5a	2	P8	SOTRA TP	17/08 au 21/08/20	Maintenance

Nature travaux	Section	Localisation	Entreprise en charge des travaux	Date	Observations
Reprise assainissement et dégâts voirie CR5b (tête buse/descente d'eau)	2	P17 à P21	SOTRA TP	17/08 au 21/08/20	Maintenance
Reprise éboulement fossé entrée de bassin CR6	2	P6	SOTRA TP	17/08 au 21/08/20	Maintenance
Étanchéité et enrobé OA4bis	2	P4 à 5 CR5b	SIRCO / SOTRA TP	27/08 au 28/08/20	Travaux
Étanchéité et enrobé O13bis	4	P4 à P6 CR10d	SIRCO / SOTRA TP	31/08/20	Travaux
Tricouches sur chemins ruraux	1-4	CR	MARQUET TP	25/08 au 02/09/20	Travaux
Reprise marquage contournement Roffiac / RD679 / Diverses courbes	1-4	SC / RD679	MSR15	15/09 au 18/09/20	Travaux
Reprise prolongement buse (enlever l'ancienne tête)	1	Giratoire RD926	SOTRA TP	29/09/20	Travaux
Remplacement enrochements OA11/OA13	3-4	OA11/OA13	SOTRA TP	07/09 au 30/09/20	Travaux
Masque entre parois clouées côté gauche	4	P321	SOTRA TP	20/10/20	Maintenance
Réparation enrobés maisonnette Andelat et reprise bordures PN	2	CR6	SOTRA TP	26/10/20	Travaux
Reprise glissement de talus CR 10b	4	P17	SOTRA TP	27/10/20	Maintenance
Peinture têtes d'ilots RD679 côté Sud	3	RD679	MSR15	02/11/20	Travaux
Prolongement trottoir OA1	1	OA1	SOTRA TP	03/12/20	Maintenance
Curage et reprise en forme de fossé en 0/31.5 jusqu'à cunette béton	1	P9-10	SOTRA TP	04/12/20	Maintenance
Masque TAG côté Roffiac	1	Réta RD926	SOTRA TP	04/12/20	Maintenance
Peinture têtes de voutes OA11	3	OA11	SOTRA TP	07/12/20	Travaux
Reprise glissement talus côté dépôt	1	CR2	SOTRA TP	07/12/20	Maintenance
Sorties PVC apparentes recouvertes et regard supprimé OA2	1	OA2	SOTRA TP	07/12/20	Travaux
Correction mauvais écoulement corniche	1	OA2	NGE GC	07/12/20	Travaux
Reprise tuyaux joints chaussée et calcite	1	OA3	NGE GC	07/12/20	Travaux
Remplacement buse Ø600 accès CR2	1	CR2	SOTRA TP	08/12/20	Travaux
Reprise descente d'eau	2	OA6	NGE GC	08/12/20	Travaux
Reprise drains et goulotte	3	OA9	NGE GC	08/12/20	Travaux
Reprise tuyaux drains de chaussée	3	OA10	NGE GC	08/12/20	Travaux
Réfection enrobé CR1 devant maison	1	CR1	SOTRA TP	18/12/20	Travaux
Enrobé sous OA1	1	OA1	SOTRA TP	18/12/20	Travaux
Enrobé sous OA5	2	OA5	SOTRA TP	18/12/20	Travaux
Cunette béton devant entrée OR3	3	OA3	SOTRA TP	17/02/21	Maintenance
Reprise deux petits glissements R33	2	P190	SOTRA TP	09/03/21	Maintenance
Remplacement glissière et prolongement écran moto	1	P48-49	PASS	22/03/21	Travaux
Reprise capots joints de chaussée	1	OA3	NGE GC	07/04/21	Travaux
Étanchéité et comblement trous garde-corps provisoires	2 – 4	OA4bis et OA13bis	NGE GC	07/04/21	Travaux
Passage caméra assainissement sur OA1	1	OA2	Dubost Assainissement	08/07/21	Maintenance
Clôture à glbiers Colzac	4	OA13-Coren	SOTRA TP	08-09/21	Travaux
Curage fossé à proximité de l'OA2	1	CR2	SOTRA TP	06/09/21	Maintenance

Nature travaux	Section	Localisation	Entreprise en charge des travaux	Date	Observations
Arbres sous OA2 coupés	1	CR2	SOTRA TP	06/09/21	Maintenance
Nettoyage dépôt sauvage et mise en place blocs pour interdire l'accès	2	CR5b	SOTRA TP	07/09/21	Maintenance
Reprise petit glissement au droit du Védernat entre OA4 et OA4bis	2	CR5b	SOTRA TP	07/09/21	Maintenance
Suppression tête béton endommagée et mise en place de blocs pour habillage	2	CR5b	SOTRA TP	07/09/21	Maintenance
Mise en place GNT 0/40 sur toute largeur sous l'ouvrage	2	OA4	SOTRA TP	07/09/21	Maintenance
Feuilles d'étanchéité sous l'ouvrage découpées/retirées	2	OA4	SOTRA TP	07/09/21	Maintenance
Trous GC provisoires bouchés	2	OA4bis	SOTRA TP	07/09/21	Maintenance
Petite érosion du ¼ de cône aval rive gauche traitée	2	CR5b	SOTRA TP	07/09/21	Maintenance
Buse sous accès bassin OR3 nettoyée	3	P232	SOTRA TP	07/09/21	Maintenance
Mauvais écoulement : Fossés reprofilés	3	CR8a	SOTRA TP	08/09/21	Maintenance
Reprise masque belvédère Est	3	Belvédère Est	SOTRA TP	08/09/21	Maintenance
Masque vers revers d'eau côté Roueyre	3	CR9	SOTRA TP	08/09/21	Maintenance
Mise en place GNT 0/40 sur toute largeur sous l'ouvrage	3	OA11	SOTRA TP	08/09/21	Maintenance
Mise en place GNT 0/40 sur toute largeur sous l'ouvrage	3	OA13	SOTRA TP	08/09/21	Maintenance
Reprise fossé bétonné vers OA13 et reprise érosion ¼ de cône amont rive gauche	3	OA13	SOTRA TP	08/09/21	Maintenance
Reprise masque bretelle Sud RD679	3	Bretelle Sud	SOTRA TP	10/09/21	Maintenance
Reprise glissements de talus et drainage risbermes	3	Bretelle Nord	SOTRA TP	10/09/21	Maintenance
Réfection accotements endommagés en enrobé	1-4	RD926	SIORAT (NGE)	20 au 24/09/21	Maintenance
Marquage sur l'ensemble RD926 / RD679 / RD40	1-4	RD926 RD679 RD40	MSR15	02 au 05/11/21	Maintenance
Rabotage dans courbes intérieures pour création bandes vibrantes	1-4	RD926	DÔME RABOTAGE	18/11/21	Maintenance
Désherbage des pistes et accès bassins	1-4	OR1/OR2/ OR3/OR3bis /OR4	ESAT SAINT-FLOUR	02/12/2021	Maintenance
Regard sur drain remis à la côte	4	P325	SOTRA TP	13/12/2021	Maintenance
Sondages et réparation de l'étanchéité sur l'OA4	2	OA4	SOTRA TP / MATIERE	17/01/2022	Maintenance
Curage fossé sortie OR1 et enrochements en sortie d'ouvrage de décharge	1	CR1	SOTRA TP	01/02/2022	Maintenance
Déviation source à l'amont de l'OA2 via le dépôt et descente d'eau bétonnée	1	OA2/CR2	SOTRA TP	02/02/2022	Maintenance
Curage et réparation regard sur OA1	1	OA1	SOTRA TP	25/05/2022	Maintenance
Installations de deux abreuvoirs, empierrement et prises d'eau	2	ZC Védernat	SOTRA TP	06 au 07/06/2022	Maintenance
Installations plaques reptiles hibernacula	1 – 4	Hibernacula	CREXECO	13/06/2022	Maintenance
Reprise accotements endommagés en GNT + enrobé sur 8 cm	2 - 3	Vers RD40 / OA10 et 679	SOTRA TP	15 au 16/06/2022	Maintenance

Nature travaux	Section	Localisation	Entreprise en charge des travaux	Date	Observations
Reprise fil d'eau en sortie de l'OA9	3	OA9	SOTRA TP	20,06/2022	Maintenance
Changement des serrures portails risbermes D65	4	P398	SARL PRIVAT	20,06/2022	Maintenance
Nettoyage corniches et calcaite sur culée rive droite OA9	3	OA9	SOTRA TP	26,08/2022	Maintenance
Bordures sciées dans l'ouvrage	1	OA1	SOTRA TP	19,09/2022	Maintenance
Calcite nettoyée dans caniveaux sous culées	1	OA3	SOTRA TP	19,09/2022	Maintenance
Bordures recollées et joints sciés	1	Gir RD926	SOTRA TP	19,09/2022	Maintenance
Joints de bordures sciés	2	Gir RD40	SOTRA TP	19,09/2022	Maintenance
Enrochement et masque talus R33 côté gauche avant OA9 (Couve) + reprise clôture	3	R33 P220	SOTRA TP	17 au 18,09/2022	Maintenance
Remplacement des deux panneaux D42 sur les bretelles de l'A75	-	A75	MSR15	29,09/2022	Travaux
Suppression cadenas entrée bassin OR3b	2	RD40	M. Couve	13/10/2022	Maintenance
Zone d'extension des crues du Védernat	2	CR5b	SOTRA TP	18 au 26/10/2022	Maintenance
Traverses bois remplacées par passage busé	2	CR7a	SOTRA TP	22/11/2022	Maintenance
Cunette béton sous caillebotis curée	3	Belvédère Ouest	SOTRA TP	30/11/2022	Maintenance
Barbacanes des parois douées nettoyées	4	Parois douées	SOTRA TP	30/11/2022	Maintenance
Purge et masque talus R4 côté bassin	1	R4 / OR1	SOTRA TP	06 au 10/03/2023	Maintenance
Regard en sortie de l'OA9 côte gauche étanché au béton	3	OA9	SOTRA TP	06 au 10/03/2023	Maintenance
Baguettes étanchéité trottoirs posées	3	OA11	SOTRA TP	06 au 10,03/2023	Maintenance
Reprise effondrement en sortie OA13 côté gauche	4	OA13	SOTRA TP	06 au 10,03/2023	Maintenance
Ravinement après OA13 : purge et masque talus, bordure depuis cunette jusqu'à grille et remise en place clôture	4	P389	SOTRA TP	06 au 10,03/2023	Maintenance
Remise à niveau des regards sur drains	1 – 4	Accot.	SOTRA TP	06 au 10,03/2023	Maintenance
Étanchéité réseau EP sur l'OA1 pour supprimer les fuites (buses, regards)	1	OA1 / OA2	REHACANA	21,03/2023	Maintenance
Recollement bordures îlot du Roffiac	1	TAG	GUINTOLI	11 au 14,04/2023	Maintenance
Captage de la source à l'amont de l'OA2 via un regard et un busage jusqu'au fossé	1	OA2 / CR2	GUINTOLI	11 au 14,04/2023	Maintenance
Joints à l'arrières des bordures repris au mortier	1	Gir RD926	GUINTOLI	11 au 14,04/2023	Maintenance
Démolition fossé enroché sur partie aval et création d'un fossé bétonné lisse	1	Gir RD926	GUINTOLI	11 au 14,04/2023	Maintenance
Reprise glissement talus et fossé bétonné endommagé	1	RD921	GUINTOLI	11 au 14,04/2023	Maintenance
Reprise accotement en GNT 0/40	1	RD921	GUINTOLI	11 au 14,04/2023	Maintenance

Nature travaux	Section	Localisation	Entreprise en charge des travaux	Date	Observations
Curage fossé Couve et fossé sous glissement R33	2	CR7b / CR7c	GUINTOLI	11 au 14/04/2023	Maintenance
Scellement tampon avant entrée belvédère et curage caniveaux à grilles	3	Belv. Est	GUINTOLI	11 au 14/04/2023	Maintenance
Extrémité cunette avant OA12 approfondie	3	OA12	GUINTOLI	11 au 14/04/2023	Maintenance
Perçage des clapets sur drain	3	RD679 Nord	GUINTOLI	11 au 14/04/2023	Maintenance
Extrémité cunette avant OA13 approfondie et contour béton autour de la grille aval créé	4	P389	GUINTOLI	11 au 14/04/2023	Maintenance
Étanchéité apparente culée côté Est recouverte et descente d'eau créée	4	OA13bis	GUINTOLI	11 au 14/04/2023	Maintenance
Fissuromètres sur parois douées installées (4 unités)	4	Parois douées	GUINTOLI	11 au 14/04/2023	Maintenance
Sorties de drains sur OA4-OA11-OA12-OA13 habillées avec têtes béton	1-4	OA4-11-12-13	GUINTOLI	11 au 14/04/2023	Maintenance
Joints de trottoirs repris	1	OA3	RCA	16 au 17/05/2023	Maintenance
Béton des joints de chaussée réparé	2	OA6	RCA	16 au 17/05/2023	Maintenance
Joints de trottoirs repris	3	OA10	RCA	16 au 17/05/2023	Maintenance
Reprise glissement talus R33 côté gauche vers descente d'eau	2	R33 P200	SOTRA TP	28 au 30/06/2023	Maintenance
Clôture agricole petite parcelle aval du Védernat installée	-	Védernat RD140	SOTRA TP	28/08/2023	Maintenance
Étanchéité réseau EP sur l'OA1 testée avec de la fluorescéine ; pas d'infiltration dans l'ouvrage	1	OA1	CD15	11/09/2023	Maintenance
Reprise des nids de poule en enrobé dans la courbe en direction d'Aurillac bretelle Nord	3	Bretelle Nord RD679	CD15	06/12/2023	Maintenance
Remise en état du chemin suite à la crue de l'Ander (GNT 0/31.5)	1	CR1	Commune de Roffiac	01/02/2024	Maintenance
Ouvrage de sortie au droit du caniveau sous culée débouché et caniveau curé	1	OA3	SOTRA TP	14 au 18/03/2024	Maintenance
Béton au droit des platines GC repris	1	OA2 et OA3	SOTRA TP	14 au 18/03/2024	Maintenance
Busage du fossé de captage de la source sur une quinzaine de mètres	1	OA2/CR2	SOTRA TP	14 au 18/03/2024	Maintenance
Reprise des végétaux (garantie deuxième année)	1 – 4	RD926	ESAT Montplain	04 au 22/03/2024	Maintenance
Défaut étanchéité OA1 : géomembrane installée avec masque au droit de la fuite. Infiltration toujours présente	1	OA1	SOTRA TP	14 au 18/03/2024	Maintenance
Nettoyage et fixation des gouttières sous culées	2 - 3	OA6 et OA9	SOTRA TP	14 au 18/03/2024	Maintenance
Reprise glissements avant première paroi clouée côté gauche et dans D67	4	P317 – P413	SOTRA TP	14 au 18/03/2024	Maintenance
Remplacement des pins sylvestres et plantations	-	ZC des Peschiers	LPO / ESAT	14 au 18/03/2024	Maintenance

5> Annexes

5.1>Localisation des rétablissements

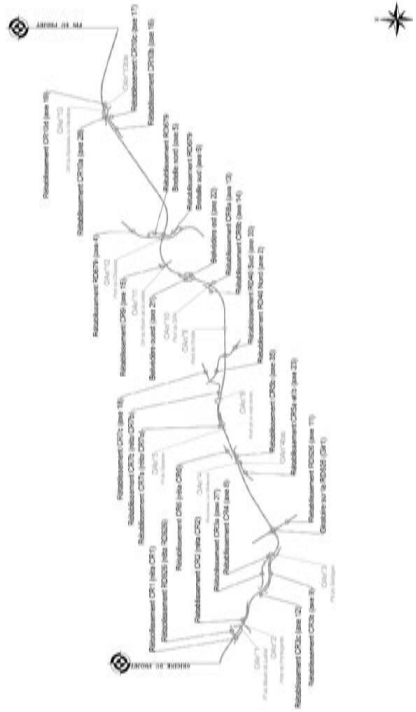

5.2>Liste des déblais / remblais

Liste des déblais / remblais - Section Courante

Ouvrage	Profil début	Profil fin	PK début	PK fin	Longueur
	1	10	0	140	153,25
D2	11	18	166,80	269,03	141,27
R4	19	37	300	505,3	221,09
OA1					
OA2					
D6	38	44	525,91	628	121,61
R7	45	49	646,43	725	97,78
D8	50	57	745	859,73	134,86
R9	58	62	880	980	100,14
M11	63	73	980	1140	180
D13	74	95	1160	1491,55	341,55
OA3					
R17	95	107	1491,55	1661,55	170
D20	108	136	1671,55	2131,61	480,06
R23	136	149	2151,61	2390,06	238,45
OA4					
D24	150	155	2410,06	2490,06	100
R27	156	179	2510,06	2870,26	384,45
OA5					
OA6					
R33	185	231	2950,06	3673,12	738,39
OA9					
D41	232	282	3693,12	4453,09	779,96
OA10					
Belvédère					
R47	283	309	4473,05	4873,12	414,11
OA11					
OA12					
D53	310	366	4881,28	5771,5	904,31
R59	361	368	5790,25	5930,25	160
D61	369	382	5950,25	6213,7	263,45
R63	383	389	6213,7	6353,7	140
OA13					
D65	390	400	6353,7	6653,7	314,01
R66	401	406	6661,71	6653,7	85,99
D67	407	415	6553,7	6813,7	180
R69	416	425	6833,7	6973,7	140
D71	426	431	6973,7	7137,03	163,33

5.3>Planning prévisionnel Maintenance / GER

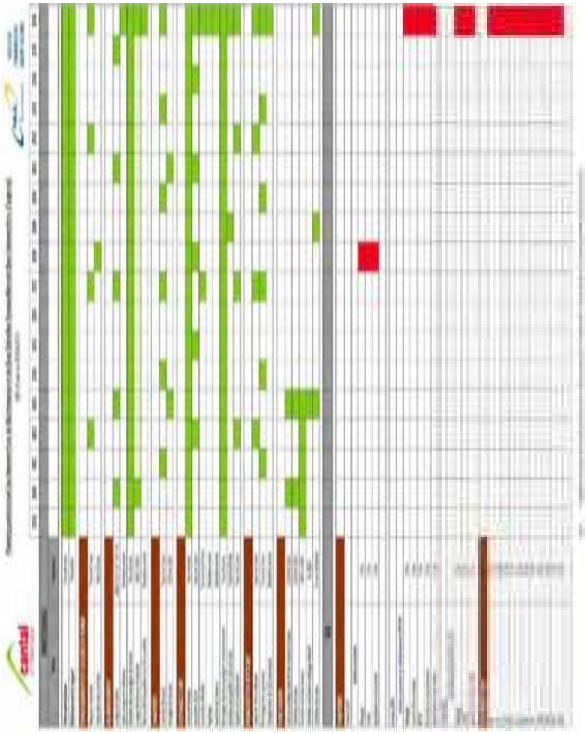

GUINTOLI NGE GC SIORAT

Sommaire

page

1> Préambule 2

2> Éléments contrôlés 3

2.1> Contournement de Roffiac (P1 - P95) 3

Section Courante 3

Rétablissements 4

Ouvrages d'Art 6

Bassins rétention 6

2.2> Du giratoire RD926 au giratoire RD40 (P96 - P212) 7

Section Courante 7

Rétablissements 8

Ouvrages d'Art 9

Bassins rétention 9

2.3> Du giratoire RD40 à la RD679 (P213 - P310) 10

Section Courante 10

Rétablissements 11

Ouvrages d'Art 14

Bassins rétention 14

2.4> De la RD679 au giratoire de Coren (P311 - P431) 15

Section Courante 15

Rétablissements 16

Ouvrages d'Art 17

Bassins rétention 17

2.5> Volet Environnemental 18

Zones de compensations 18

Divers 18

3> Fiches Anomalies 19

N° 19

Signalement 19

Classification 19

Commentaires 19

4> Synthèse interventions 20

5> Annexes 26

5.1> Localisation des rétablissements 26

5.2> Liste des déblais / remblais 27

5.3> Planning prévisionnel Maintenance / GER 28

1> Préambule

Informations

Date	Effectuée par :	Météo
26/04/2024	NGE : B. GRIVILLERS	Pluie

Extrait du PFB

« Les objectifs des inspections périodiques sont de déceler et compiler tous les événements susceptibles d'avoir un impact sur l'infrastructure, le confort et la sécurité des usagers et l'environnement, puis d'initialiser les actions correctives nécessaires et de définir les délais d'intervention, et enfin de mettre en œuvre les actions correctives dans les délais.

À ce titre, le Titulaire doit notamment respecter les objectifs suivants :

- *Absence d'anomalie dans les joints d'ouvrages et les revêtements des chaussées (notamment ornièrage, glaçage ou indentation, désenrobage, pelade, ressuage, nids de poule, faïençage) ;*
- *Absence d'anomalie visible sur les ouvrages d'arts (fissuration, détérioration des joints, oxydation des équipements, altération des peintures,…) ;*
- *Absence d'anomalie sur les abords (talus, aménagements paysagers, plantations et surfaces engazonnées, clôtures…) ;*
- *Bon état fonctionnel des équipements de la route ;*
- *Absence d'eau sur les chaussées ;*
- *Bon fonctionnement des ouvrages d'assainissements et hydrauliques.*

Chaque visite fera l'objet d'un compte rendu, transmis au Département, qui comprendra au minimum :

- *l'identité et la qualité des personnes ayant effectué la visite,*
- *la description des investigations essais et mesures réalisés, et la quantification des évolutions et écarts constatés par rapport à la visite précédente,*
- *la description de l'état général de l'ouvrage visité,*
- *la description et la quantification des désordres éventuellement constatés, en particulier dans le cas où les seuils de tolérances sont dépassés,*
- *une appréciation portée par une personne qualifiée sur la gravité des désordres éventuels,*
- *les suites à donner en termes de réparation ou d'interventions d'entretien à effectuer, et le délai maximum d'intervention prévu. »*

Inspections prévues par NGE

- **Visites mensuelles (objet du présent rapport),**
- Visites trimestrielles,
- Visites annuelles,
- Visites triennales concernant notamment les chaussées,
- Visites triennales d'évaluation IQOA,
- Visites détaillées tous les 6 à 9 ans concernant terrassements et OA.

2> Éléments contrôlés

2.1> Contournement de Roffiac (P1 - P95)

Section Courante

	Contrôlé	Type contrôle	Anomalie	Action	Observations
Terrassement					
Talus	X	Visuel			
Masques	X	Visuel			
Chaussées					
Enrobé	X	Visuel			
Accotements	X	Visuel			
Assainissement					
Cunettes béton	X	Visuel			Fossé qui reprend l'écoulement de la source aprés l'OA2 busé sur une quin-zaine de mètres
Cunettes terre	X	Visuel			
Descentes d'eau	X	Visuel			
Collecteurs					
Regards / Grilles	X	Visuel			
Bordures/Caniveaux	X	Visuel			
Équipements					
GBA	X	Visuel			
Glissières	X	Visuel			
Clôtures agricoles	X	Visuel			
Signalisation					
Panneaux de police	X	Visuel			
Directionnelle	X	Visuel			
Marquage	X	Visuel			
Divers					
Plantations	X	Visuel			Reprise ESAT
Obstacle	X	Visuel			
Propreté	X	Visuel			

Rétablissements

Raccordement RD926

	Contrôlé	Type contrôle	Anomalie	Action	Observations
Terrassement	X	Visuel			
Chaussées	X	Visuel			
Assainissement	X	Visuel			
Équipements	X	Visuel			
Signalisation	X	Visuel			

Rétablissement CR1

	Contrôlé	Type contrôle	Anomalie	Action	Observations
Terrassement	X	Visuel			Reprise ESAT
Chaussées	X	Visuel			
Assainissement	X	Visuel			
Clôtures	X	Visuel			

Rétablissement CR2

	Contrôlé	Type contrôle	Anomalie	Action	Observations
Terrassement	X	Visuel			Reprise ESAT
Chaussées	X	Visuel			
Assainissement	X	Visuel			
Clôtures	X	Visuel			

Rétablissement CR3b

	Contrôlé	Type contrôle	Anomalie	Action	Observations
Terrassement	X	Visuel			Reprise ESAT
Chaussées	X	Visuel			
Assainissement	X	Visuel			
Clôtures	X	Visuel			

Rétablissement CR3c

	Contrôlé	Type contrôle	Anomalie	Action	Observations
Terrassement	X	Visuel			
Chaussées	X	Visuel			
Assainissement	X	Visuel			
Clôtures	X	Visuel			

Rétablissement CR4

	Contrôlé	Type contrôle	Anomalie	Action	Observations
Terrassement	X	Visuel			
Chaussées	X	Visuel			
Assainissement	X	Visuel			
Équipements	X	Visuel			
Clôtures	X	Visuel			

RD926 et Giratoire

	Contrôlé	Type contrôle	Anomalie	Action	Observations
Terrassement	X	Visuel			
Chaussées	X	Visuel			
Assainissement	X	Visuel			
Équipements	X	Visuel			
Signalisation	X	Visuel			

Ouvrages d'Art

	Contrôlé	Type contrôle	Anomalie	Action	Observations
OA1					
Aspect général	X	Visuel	Fissure tête d'ouvrage côté Sud	À surveiller	
Équipements	X	Visuel	Toujours infiltration dans l'ouvrage		Réseau et regards étanchés, géo-membrane installée
OA2					
Aspect général	X	Visuel			Regard amont étanché, Écoulement sur culée à surveiller
Équipements	X	Visuel			Mortier de rebouchage repris
OA3					
Aspect général	X	Visuel			Caniveau sous culée nettoyé et ouvrage de sortie débouché
Équipements	X	Visuel			Béton au droit des platines GC repris

Bassins rétention

	Contrôlé	Type contrôle	Anomalie	Action	Observations
OR1					
Étanchéité	X	Visuel			
By-pass	X	Visuel			
Ouvrage régulation	X	Visuel			
Piste	X	Visuel			
Portails/Clôtures	X	Visuel			

2.2>Du giratoire RD926 au giratoire RD40 (P96 - P212)

Section Courante

	Contrôlé	Type contrôle	Anomalie	Action	Observations
Terrassement					
Talus	X	Visuel			
Masques	X	Visuel			
Risbermes					
Chaussées					
Enrobé	X	Visuel			
Accotements	X	Visuel	Accotement dégradé entre le giratoire RD40 et l'OA6 en direction de Murat suite à une sortie de route + avant giratoire en direction de IA75	Purger de reprise en enrobé	
Assainissement					
Cunettes béton	X	Visuel			
Cunettes terre	X	Visuel			
Descentes d'eau	X	Visuel			
Collecteurs					
Regards / Grilles	X	Visuel			
Bordures/Caniveaux	X	Visuel			
Équipements					
GBA	X	Visuel			
Glissières	X	Visuel			
Clôtures agricoles	X	Visuel			
Station comptage	X	Visuel			
Signalisation					
Panneaux de police	X	Visuel		Un panneau informatif va être installé par le CD15 en sortie du D20 direction Murat	
Directionnelle	X	Visuel			
Marquage	X	Visuel			
Divers					
Plantations	X	Visuel			
Obstacle	X	Visuel			
Propreté	X	Visuel			

Rétablissements

Rétablissement CR5a

	Contrôlé	Type contrôle	Anomalie	Action	Observations
Terrassement	X	Visuel			Reprise ESAT
Chaussées	X	Visuel			
Assainissement	X	Visuel			
Clôtures	X	Visuel			

Rétablissement CR5b

	Contrôlé	Type contrôle	Anomalie	Action	Observations
Terrassement	X	Visuel			Reprise ESAT
Chaussées	X	Visuel			
Assainissement	X	Visuel			
Clôtures	X	Visuel			

Rétablissement CR6

	Contrôlé	Type contrôle	Anomalie	Action	Observations
Terrassement	X	Visuel			Reprise ESAT
Chaussées	X	Visuel			
Assainissement	X	Visuel			
Clôtures	X	Visuel			

Rétablissement CR7a

	Contrôlé	Type contrôle	Anomalie	Action	Observations
Terrassement	X	Visuel			
Chaussées	X	Visuel			
Assainissement	X	Visuel			
Clôtures	X	Visuel			

Rétablissement CR7b

	Contrôlé	Type contrôle	Anomalie	Action	Observations
Terrassement	X	Visuel			
Chaussées	X	Visuel			
Assainissement	X	Visuel			
Clôtures	X	Visuel			

Rétablissement CR7c

	Contrôlé	Type contrôle	Anomalie	Action	Observations
Terrassement	X	Visuel			
Chaussées	X	Visuel			
Assainissement	X	Visuel			
Clôtures	X	Visuel			

RD40 et Giratoire

	Contrôlé	Type contrôle	Anomalie	Action	Observations
Terrassement	X	Visuel			
Chaussées	X	Visuel			
Assainissement	X	Visuel			
Équipements	X	Visuel			
Signalisation	X	Visuel			

Ouvrages d'Art

	Contrôlé	Type contrôle	Anomalie	Action	Observations
OA4					
Aspect général	X	Visuel			
Équipements	X	Visuel			
OA4bis					
Aspect général	X	Visuel			
Équipements	X	Visuel			
OA5					
Aspect général	X	Visuel			
Équipements	X	Visuel			
OA6					
Aspect général	X	Visuel	Pile taguée		
Équipements	X	Visuel			Gouttière redressée et nettoyée

Bassins rétention

	Contrôlé	Type contrôle	Anomalie	Action	Observations
OR2					
Étanchéité	X	Visuel	Fossé ensablé à l'amont du bassin	Curer le fossé à l'aspirratrice	
By-pass	X	Visuel			
Ouvrage régulation	X	Visuel			
Piste	X	Visuel			
Portails/Clôtures	X	Visuel			

2.3>Du giratoire RD40 à la RD679 (P213 - P310)

Section Courante

	Contrôlé	Type contrôle	Anomalie	Action	Observations
Terrassement					
Talus	X	Visuel			
Masques	X	Visuel			
Risbermes	X	Visuel			
Remblai renforcé	X	Visuel			
Chaussées					
Enrobé	X	Visuel			
Accotements	X	Visuel			
Assainissement					
Cunettes béton	X	Visuel			
Cunettes terre	X	Visuel			
Descentes d'eau	X	Visuel			
Collecteurs					
Regards / Grilles	X	Visuel			
Bordures/Caniveaux	X	Visuel			
Équipements					
GBA	X	Visuel			
Glissières	X	Visuel			
Clôtures agricoles	X	Visuel			
Signalisation					
Panneaux de police	X	Visuel		Un panneau informatif va être installé par le CD15 en sortie du D41 direction Murat	
Directionnelle	X	Visuel			
Marquage	X	Visuel			
Divers					
Plantations	X	Visuel			
Obstacle	X	Visuel			
Propreté	X	Visuel			

Rétablissements

Rétablissement CR8a

	Contrôlé	Type contrôle	Anomalie	Action	Observations
Terrassement	X	Visuel			Reprise ESAT
Chaussées	X	Visuel			
Assainissement	X	Visuel			
Clôtures	X	Visuel			

Rétablissement CR8b

	Contrôlé	Type contrôle	Anomalie	Action	Observations
Terrassement	X	Visuel			Reprise ESAT
Chaussées	X	Visuel			
Assainissement	X	Visuel			
Clôtures	X	Visuel			

Belvédère Est

	Contrôlé	Type contrôle	Anomalie	Action	Observations
Terrassement	X	Visuel			Reprise ESAT
Chaussées	X	Visuel			
Assainissement	X	Visuel			
Équipements	X	Visuel			
Signalisation	X	Visuel			
Cheminement	X	Visuel			
Mur belvédère	X	Visuel			

Belvédère Ouest

	Contrôlé	Type contrôle	Anomalie	Action	Observations
Terrassement	X	Visuel			Reprise ESAT
Chaussées	X	Visuel			
Assainissement	X	Visuel			
Équipements	X	Visuel			
Signalisation	X	Visuel			
Cheminement	X	Visuel			
Mur belvédère	X	Visuel			

Rétablissement CR9

	Contrôlé	Type contrôle	Anomalie	Action	Observations
Terrassement	X	Visuel			
Chaussées	X	Visuel			
Assainissement	X	Visuel			
Clôtures	X	Visuel			

Rétablissement RD679

	Contrôlé	Type contrôle	Anomalie	Action	Observations
Terrassement	X	Visuel		Rampe d'accès au poteau HTA aménagée par SOTRATP pour le compte de Bouguyes. Demander de créer un merlon de protection en pied en matériaux crus, supprimer le buisage déjà obturé et remettre en place clôture et plantations (CD15). Glissements sur le remblai de la RD679 côté sud repris.	
Chaussées	X	Visuel	Accotements endommagés dans la courbe sud et au droit du TAG sur la partie nord	Reprendre accotements en enrobé	
Assainissement	X	Visuel	Un drain de chaussée ne semble pas avoir d'exutoire. Il se charge en eau et provoque des dégâts sur la chaussée	Dégamir le drain et créer un exutoire dans le talus de remblai	
Équipements	X	Visuel			
Signalisation	X	Visuel	Balises J13 en mauvais état sous OA12	À surveiller	

RD679 Bretelle Nord

	Contrôlé	Type contrôle	Anomalie	Action	Observations
Terrassement	X	Visuel			Plusieurs glissements ont eu lieu sur le talus de déblai au-dessus de la paroi clouée. Prévoir curage et évacuation lorsque les matériaux auront séché
Chaussées	X	Visuel	Accotements endommagés dans la courbe intérieure direction Murat		
Assainissement	X	Visuel			
Équipements	X	Visuel			
Signalisation	X	Visuel			

RD679 Bretelle Sud

	Contrôlé	Type contrôle	Anomalie	Action	Observations
Terrassement	X	Visuel			
Chaussées	X	Visuel			
Assainissement	X	Visuel			
Équipements	X	Visuel			
Signalisation	X	Visuel			

Ouvrages d'Art

	Contrôlé	Type contrôle	Anomalie	Action	Observations
OA9					
Aspect général	X	Visuel	Nombreuses fissures au niveau du joint de chaussée. Léger écoulement sur culée amont côté gauche.	Fissures à surveiller et contrôler. Aspirer joints chaussée Regard décantation côté gauche à combler avec béton sous le caniveau Arbres à abattre sur la ripisylve côté ouest	Gouttières nettoyées et redressées. Regard de décantation amont côté gauche de l'OA9 comblé mais écoulement persistant : reprendre le fil d'eau de départ de la buse
Équipements	X	Visuel			
OA10					
Aspect général	X	Visuel	Culée Est taguée	Écoulement persistant le long de la culée	
Équipements	X	Visuel			Joints de trottoirs repris mais des fissures à l'arrière des bordures doivent être rebouchées
OA11					
Aspect général	X	Visuel			
Équipements	X	Visuel			
OA12					
Aspect général	X	Visuel			
Équipements	X	Visuel			

Bassins rétention

	Contrôlé	Type contrôle	Anomalie	Action	Observations
OR3					
Étanchéité	X	Visuel			
By-pass	X	Visuel			
Ouvrage régulation	X	Visuel			
Piste	X	Visuel			
Portails/Clôtures	X	Visuel			
OR3 bis					
Étanchéité	X	Visuel			
By-pass	X	Visuel			
Ouvrage régulation	X	Visuel			
Piste	X	Visuel			
Portails/Clôtures	X	Visuel			

2.4>De la RD679 au giratoire de Coren (P311 - P431)

Section Courante

	Contrôlé	Type contrôle	Anomalie	Action	Observations
Terrassement					
Talus	X	Visuel			Glissement de talus avant première paroi clouée côté gauche repris
Masques	X	Visuel			
Risbermes	X	Visuel		Écoulement d'eau au sommet du D65 à surveiller	
Parois clouées	X	Visuel			
Chaussées					
Enrobé	X	Visuel			
Accotements	X	Visuel	Légère dégradation vers les regards côté Coren	À surveiller	
Assainissement					
Cunettes béton	X	Visuel			
Cunettes terre	X	Visuel			
Descentes d'eau	X	Visuel			
Collecteurs					
Regards / Grilles	X	Visuel			
Bordures/Caniveaux	X	Visuel			
Équipements					
GBA	X	Visuel			
Glissières	X	Visuel			
Clôtures agricoles	X	Visuel			
Station comptage	X	Visuel			
Filets à milans	X	Visuel			
Signalisation					
Panneaux de police	X	Visuel			
Directionnelle	X	Visuel			
Marquage	X	Visuel			
Divers					
Plantations	X	Visuel			
Obstacle	X	Visuel			
Propreté	X	Visuel			

Rétablissements

Rétablissement CR10a

	Contrôlé	Type contrôle	Anomalie	Action	Observations
Terrassement	X	Visuel			
Chaussées	X	Visuel			
Assainissement	X	Visuel			
Clôtures	X	Visuel			

Rétablissement CR10b

	Contrôlé	Type contrôle	Anomalie	Action	Observations
Terrassement	X	Visuel			
Chaussées	X	Visuel			
Assainissement	X	Visuel			
Clôtures	X	Visuel			

Rétablissement CR10c

	Contrôlé	Type contrôle	Anomalie	Action	Observations
Terrassement	X	Visuel			
Chaussées	X	Visuel			
Assainissement	X	Visuel			
Clôtures	X	Visuel			

Rétablissement CR10d

	Contrôlé	Type contrôle	Anomalie	Action	Observations
Terrassement	X	Visuel			
Chaussées	X	Visuel			
Assainissement	X	Visuel			
Clôtures	X	Visuel			

Ouvrages d'Art

	Contrôlé	Type contrôle	Anomalie	Action	Observations
OA13					
Aspect général	X	Visuel			
Équipements	X	Visuel			
OA13bis					
Aspect général	X	Visuel			
Équipements	X	Visuel			

Bassins rétention

	Contrôlé	Type contrôle	Anomalie	Action	Observations
OR4					
Étanchéité	X	Visuel			
By-pass	X	Visuel			
Ouvrage régulation	X	Visuel			
Piste	X	Visuel			
Portails/Clôtures	X	Visuel			

2.5> Volet Environnemental

Zones de compensations

	Contrôlé	Type contrôle	Anomalie	Action	Observations
1-Gagées jaunes au Védernat					
2-Zone humide Védernat					
3-Zone humide Ravin de la Rivière					
4-Bois des Côtes					
5-Bois du Sailhant					
6-Zone humide des Peschiers					Pins replantés par la LPO et plantations de haies ESAT
7-Zone humide de la Combe					

Divers

Mortalité animale RAS

3> Fiches Anomalies

N°

Signalement

Auteur

Date

Ouvrage concerné

Localisation (Profil/PK)

Classification

Gravité/Dangerosité

Moyens à mobiliser

Incidence sur la circulation

Échéance

Commentaires

4> Synthèse interventions

Travaux à venir

Nature travaux	Section	Localisation	Entreprise en charge des travaux	Échéance
OA1 : toujours des infiltrations dans l'ouvrage malgré les travaux d'étanchéité des réseaux et regards et l'installation d'une géomembrane sur l'ouvrage. Reprendre l'étanchéité de l'OA	1	OA1	À définir	À définir
Regard amont OA2 : écoulement sur culée Reprendre le joint entre la corniche et la canalisation	1	OA2		30/06/2024
Curer à l'aspiratrice le fossé à l'amont de l'OR2	2	OR2	SOTRA TP	30/06/2024
Accotement dégradé entre le giratoire RD40 et l'OA6 en direction de Murat suite à une sortie de route + côté droit avant giratoire : purger et reprise en enrobé	2	Accotement R33	SOTRA TP	30/06/2024
Abattre quelques arbres de la ripisylve proche de l'OA9	3	OA9	SOTRA TP	30/06/2024
Regard de décantation amont côté gauche de l'OA9 : reprendre le fil d'eau de départ de la buse	3	OA9	SOTRA TP	30/06/2024
Aspirer joints chaussée	3	OA9	SOTRA TP	30/06/2024
Mauvais écoulement des drains de chaussée : comblement des fissures à l'arrière des bordures/trottoirs	3	OA10	SOTRA TP / RCA	30/06/2024
Dégamir le drain de chaussée et créer un exutoire dans le talus de remblai	3	RD679	SOTRA TP	30/06/2024
Reprise en enrobé de l'accotement dans la courbe en direction de Roueyre	3	RD679	SOTRA TP	30/06/2024
Reprise en enrobé de l'accotement au droit du TAG côté nord en direction d'Aurillac	3	RD679	SOTRA TP	30/06/2024
Sécuriser accès au pylône HTA dans la bretelle nord (merlon en matériaux + suppression busage)	3	Bretelle Nord RD679	CD15	30/06/2024
Curer les matériaux issus des glissements sur le talus de déblai au-dessus de la paroi clouée		Bretelle Nord RD679	SOTRA TP	30/06/2024
Remplacement des pins sylvestres et plantation des haies périphériques et clôtures de protection	-	ZC des Peschiers	ESAT / LPO / SOTRA TP	30/06/2024

Historique des interventions

Nature travaux	Section	Localisation	Entreprise en charge des travaux	Date	Observations
Installation portail entrée CR10b	4	CR10b	Brun TP	27/02/20	Travaux
Enlèvement des embâcles à l'amont du ponceau SNCF sur le Védernat	2	CR5a	Brun TP	20/03/20	Maintenance
Curage buse Ø500 accès bassin OR3	3	P236	Brun TP	20/03/20	Maintenance
Mise en œuvre terre végétale à Roffiac	1	CR1	Brun TP	17/04/20	Travaux
Garde-corps de service en haut du mur en remblai renforcé	3	P298	Brun TP	20 et 21/04/20	Travaux
Mesures de déflexion chaussée		P1-431	Nextroad	12/05/20	Travaux
Nettoyage cunette vers masque chez Valentin (CD15)	4	P377	CD 15	15/05/20	Maintenance
Reprise d'un talus de remblai sur la RD679 suite aux précipitations début mai. Réalisation d'un masque. => Fiche anomalie n°3	3	RD679 P55	Castel TP	18/05/20	Maintenance
Signalisation directionnelle routes extérieures			PSMS15	25/05 au 05/06/20	Travaux
Installation stations de comptage	2 et 4	P168-P417	Sterela	09/06/20	Travaux
Reprise joint OA9	3	P224	RCA	11/06/20	Travaux
Réparation portail OR2	2	OR2	SOTRA TP	15/06/20	Travaux
Purge et prolongement masque CR3b Curage fossé et réparation chemin dégradé + rechargement 0/31,5	1	CR3b	SOTRA TP	18 et 19/06/20	Maintenance
Entrée charretière CR1	1	P9	SOTRA TP	19/06/20	Travaux
Curage fossé arrivée bassin OR1 + bassin	1	OR1	SOTRA TP	22/06/20	Maintenance
Curage entrée bassin OR3	3	P232	SOTRA TP	23/06/20	Maintenance
Curage accodrains et cunettes belvédères	3	P264-275	SOTRA TP	22 et 23/06/20	Maintenance
Enlèvement enrobé dans corniche OA6	2	P181	SOTRA TP	24/06/20	Travaux
Réparation vanne ouvrage régulation OR3bis	3	P232	Marquet	24/06/20	Travaux
Installation des filets à milans	4	P387	PSMS15	25 et 26/06/20	Travaux
Reprise talus R4	1	P23	SOTRA TP	26/06/20	Maintenance
Création du belvédère Est	3	P264-275	Bertrand BTP	29/06 au 10/07/20	Travaux
Finitions clôtures agricoles Couve/Roudil/OA10	3	OA9-OA10	SOTRA TP	09/07 au 13/07/20	Travaux
Entrée charretière CR3b	1	P28	SOTRA TP	13/07/20	Travaux
Prolongement buse giratoire RD926 + masque talus remblai (reprise à prévoir)	1	Gir RD926	SOTRA TP	15 et 16/07/20	Travaux / Maintenance
Assainissement modelé parcelle Roudil + masque pied de remblai	3	P300	SOTRA TP	20/07 au 24/07/20	Travaux / Maintenance
Reprise joints de chaussée OA3 et OA10	1 – 3	P78 / P253	RCA	27/07/20	Travaux
Masques R33 voie ferrée et parcelle Couve + curage fossé	2 – 3	P187 à 189 et P230	Guintoli / SOTRA TP	27/07 au 29/07/20	Maintenance
Empierrement sortie tête de drain CR5a	2	P8	SOTRA TP	17/08 au 21/08/20	Maintenance

Nature travaux	Section	Localisation	Entreprise en charge des travaux	Date	Observations
Reprise assainissement et dégâts voirie CR5b [tête buse/descente d'eau]	2	P17 à P21	SOTRA TP	17/08 au 21/08/20	Maintenance
Reprise éboulement fossé entrée de bassin CR6	2	P6	SOTRA TP	17/08 au 21/08/20	Maintenance
Étanchéité et enrobé OA4bis	2	P4 à 5 CR5b	SIRCO / SOTRA TP	27/08 au 28/08/20	Travaux
Étanchéité et enrobé O13bis	4	P4 à P6 CR10d	SIRCO / SOTRA TP	31/08/20	Travaux
Tricouches sur chemins ruraux	1-4	CR	MARQUET TP	25/08 au 02/09/20	Travaux
Reprise marquage contournement Roffiac / RD679 / Diverses courbes	1-4	SC / RD679	MSR15	15/09 au 18/09/20	Travaux
Reprise prolongement buse (enlever l'ancienne tête)	1	Giratoire RD926	SOTRA TP	29/09/20	Travaux
Remplacement enrochements OA11/OA13	3-4	OA11/OA13	SOTRA TP	07/09 au 30/09/20	Travaux
Masque entre parois douées côté gauche	4	P321	SOTRA TP	20/10/20	Maintenance
Réparation enrobés maisonnette Andelat et reprise bordures PN	2	CR6	SOTRA TP	26/10/20	Travaux
Reprise glissement de talus CR 10b	4	P17	SOTRA TP	27/10/20	Maintenance
Peinture têtes d'îlots RD679 côté Sud	3	RD679	MSR15	02/11/20	Travaux
Prolongement trottoir OA1	1	OA1	SOTRA TP	03/12/20	Maintenance
Curage et reprise en forme de fossé en 0/31,5 jusqu'à cunette béton	1	P9-10	SOTRA TP	04/12/20	Maintenance
Masque TAG côté Roffiac	1	Rétra RD926	SOTRA TP	04/12/20	Maintenance
Peinture têtes de voutes OA11	3	OA11	SOTRA TP	07/12/20	Travaux
Reprise glissement talus côté dépôt	1	CR2	SOTRA TP	07/12/20	Maintenance
Sorties PVC apparentes recouvertes et regard supprimé OA2	1	OA2	SOTRA TP	07/12/20	Travaux
Correction mauvais écoulement corniche	1	OA2	NGE GC	07/12/20	Travaux
Reprise tuyaux joints chaussée et calcite	1	OA3	NGE GC	07/12/20	Travaux
Remplacement buse Ø600 accès CR2	1	CR2	SOTRA TP	08/12/20	Travaux
Reprise descente d'eau	2	OA6	NGE GC	08/12/20	Travaux
Reprise drains et goulotte	3	OA9	NGE GC	08/12/20	Travaux
Reprise tuyaux drains de chaussée	3	OA10	NGE GC	08/12/20	Travaux
Réfection enrobé CR1 devant maison	1	CR1	SOTRA TP	18/12/20	Travaux
Enrobé sous OA1	1	OA1	SOTRA TP	18/12/20	Travaux
Enrobé sous OA5	2	OA5	SOTRA TP	18/12/20	Travaux
Cunette béton devant entrée OR3	3	OA3	SOTRA TP	17/02/21	Maintenance
Reprise deux petits glissements R33	2	P190	SOTRA TP	09/03/21	Maintenance
Remplacement glissière et prolongement écran moto	1	P48-49	PASS	22/03/21	Travaux
Reprise capots joints de chaussée	1	OA3	NGE GC	07/04/21	Travaux
Étanchéité et comblement trous garde-corps provisoires	2 – 4	OA4bis et OA13bis	NGE GC	07/04/21	Travaux
Passage caméra assainissement sur OA1	1	OA2	Dubost Assainissement	08/07/21	Maintenance
Clôture à gibiers Colzac	4	OA13-Coren	SOTRA TP	08-09/21	Travaux
Curage fossé à proximité de l'OA2	1	CR2	SOTRA TP	06/09/21	Maintenance

Nature travaux	Section	Localisation	Entreprise en charge des travaux	Date	Observations
Arbres sous OA2 coupés	1	CR2	SOTRA TP	06/09/21	Maintenance
Nettoyage dépôt sauvage et mise en place blocs pour interdire l'accès	2	CR5b	SOTRA TP	07/09/21	Maintenance
Reprise petit glissement au droit du Védernat entre OA4 et OA4bis	2	CR5b	SOTRA TP	07/09/21	Maintenance
Suppression tête béton endommagée et mise en place de blocs pour habillage	2	CR5b	SOTRA TP	07/09/21	Maintenance
Mise en place GNT 0/40 sur toute largeur sous l'ouvrage	2	OA4	SOTRA TP	07/09/21	Maintenance
Feuilles d'étanchéité sous l'ouvrage découpées/retirées	2	OA4	SOTRA TP	07/09/21	Maintenance
Trous GC provisoires bouchés	2	OA4bis	SOTRA TP	07/09/21	Maintenance
Petite érosion du ¼ de cône aval rive gauche traitée	2	CR5b	SOTRA TP	07/09/21	Maintenance
Buse sous accès bassin OR3 nettoyée	3	P232	SOTRA TP	07/09/21	Maintenance
Mauvais écoulement : Fossés reprofilés	3	CR8a	SOTRA TP	08/09/21	Maintenance
Reprise masque belvédère Est	3	Belvédère Est	SOTRA TP	08/09/21	Maintenance
Masque vers revers d'eau côté Roueyre	3	CR9	SOTRA TP	08/09/21	Maintenance
Mise en place GNT 0/40 sur toute largeur sous l'ouvrage	3	OA11	SOTRA TP	08/09/21	Maintenance
Mise en place GNT 0/40 sur toute largeur sous l'ouvrage	3	OA13	SOTRA TP	08/09/21	Maintenance
Reprise fossé bétonné vers OA13 et reprise érosion ¼ de cône amont rive gauche	3	OA13	SOTRA TP	08/09/21	Maintenance
Reprise masque bretelle Sud RD679	3	Bretelle Sud	SOTRA TP	10/09/21	Maintenance
Reprise glissements de talus et drainage risbermes	3	Bretelle Nord	SOTRA TP	10/09/21	Maintenance
Réfection accotements endommagés en enrobé	1-4	RD926	SIORAT (NGE)	20 au 24/09/21	Maintenance
Marquage sur l'ensemble RD926 / RD679 / RD40	1-4	RD926 RD679 RD40	MSR15	02 au 05/11/21	Maintenance
Rabotage dans courbes intérieures pour création bandes vibrantes	1-4	RD926	DÔME RABOTAGE	18/11/21	Maintenance
Désherbage des pistes et accès bassins	1-4	OR1/OR2/ OR3/OR3bis /OR4	ESAT SAINT-FLOUR	02/12/2021	Maintenance
Regard sur drain remis à la côte	4	P325	SOTRA TP	13/12/2021	Maintenance
Sondages et réparation de l'étanchéité sur l'OA4	2	OA4	SOTRA TP / MATIERE	17/01/2022	Maintenance
Curage fossé sortie OR1 et enrochements en sortie d'ouvrage de décharge	1	CR1	SOTRA TP	01/02/2022	Maintenance
Déviation source à l'amont de l'OA2 via le dépôt et descente d'eau bétonnée	1	OA2/CR2	SOTRA TP	02/02/2022	Maintenance
Curage et réparation regard sur OA1	1	OA1	SOTRA TP	25/05/2022	Maintenance
Installations de deux abreuvoirs, empierrement et prises d'eau	2	ZC Védernat	SOTRA TP	06 au 07/06/2022	Maintenance
Installations plaques reptiles hibernacula	1 – 4	Hibernacula	CREXECO	13/06/2022	Maintenance
Reprise accotements endommagés en GNT + enrobé sur 8 cm	2 - 3	Vers RD40 / OA10 et 679	SOTRA TP	15 au 16/06/2022	Maintenance

Nature travaux	Section	Localisation	Entreprise en charge des travaux	Date	Observations
Reprise fil d'eau en sortie de l'OA9	3	OA9	SOTRA TP	20/06/2022	Maintenance
Changement des serrures portails risbermes D65	4	P398	SARL PRIVAT	20/06/2022	Maintenance
Nettoyage corniches et calcite sur culée rive droite OA9	3	OA9	SOTRA TP	26/08/2022	Maintenance
Bordures sciées dans l'ouvrage	1	OA1	SOTRA TP	19/09/2022	Maintenance
Calcite nettoyée dans caniveaux sous culées	1	OA3	SOTRA TP	19/09/2022	Maintenance
Bordures recollées et joints sciés	1	Gir RD926	SOTRA TP	19/09/2022	Maintenance
Joints de bordures sciés	2	Gir RD40	SOTRA TP	19/09/2022	Maintenance
Enrochement et masque talus R33 côté gauche avant OA9 (Couve) + reprise clôture	3	R33 P220	SOTRA TP	17 au 18/09/2022	Maintenance
Remplacement des deux panneaux D42 sur les bretelles de l' A75	-	A75	MSR15	29/09/2022	Travaux
Suppression cadenas entrée bassin OR3b	2	RD40	M. Couve	13/10/2022	Maintenance
Zone d'extension des crues du Védernat	2	CR5b	SOTRA TP	18 au 26/10/2022	Maintenance
Traverses bois remplacées par passage busé	2	CR7a	SOTRA TP	22/11/2022	Maintenance
Cunette béton sous caillebotis curée	3	Belvédère Ouest	SOTRA TP	30/11/2022	Maintenance
Barbacanes des parois douées nettoyées	4	Parois clouées	SOTRA TP	30/11/2022	Maintenance
Purge et masque talus R4 côté bassin	1	R4 / OR1	SOTRA TP	06 au 10/03/2023	Maintenance
Regard en sortie de l'OA9 côte gauche étanché au béton	3	OA9	SOTRA TP	06 au 10/03/2023	Maintenance
Baguettes étanchéité trottoirs posées	3	OA11	SOTRA TP	06 au 10/03/2023	Maintenance
Reprise effondrement en sortie OA13 côté gauche	4	OA13	SOTRA TP	06 au 10/03/2023	Maintenance
Ravinement après OA13 : purge et masque talus, bordure depuis cunette jusqu'à grille et remise en place clôture	4	P389	SOTRA TP	06 au 10/03/2023	Maintenance
Remise à niveau des regards sur drains	1 – 4	Accot.	SOTRA TP	06 au 10/03/2023	Maintenance
Étanchéité réseau EP sur l'OA1 pour supprimer les fuites (buses, regards)	1	OA1 / OA2	REHACANA	21/03/2023	Maintenance
Recollement bordures îlot du Roffiac	1	TAG	GUINTOLI	11 au 14/04/2023	Maintenance
Captage de la source à l'amont de l'OA2 via un regard et un busage jusqu'au fossé	1	OA2 / CR2	GUINTOLI	11 au 14/04/2023	Maintenance
Joints à l'arrières des bordures repris au mortier	1	Gir RD926	GUINTOLI	11 au 14/04/2023	Maintenance
Démolition fossé enroché sur partie aval et création d'un fossé bétonné lisse	1	Gir RD926	GUINTOLI	11 au 14/04/2023	Maintenance
Reprise glissement talus et fossé bétonné endommagé	1	RD921	GUINTOLI	11 au 14/04/2023	Maintenance
Reprise accotement en GNT 0/40	1	RD921	GUINTOLI	11 au 14/04/2023	Maintenance

Nature travaux	Section	Localisation	Entreprise en charge des travaux	Date	Observations
Curage fossé Couve et fossé sous glissement R33	2	CR7b / CR7c	GUINTOLI	11 au 14/04/2023	Maintenance
Scellement tampon avant entrée belvédère et curage caniveaux à grilles	3	Belv. Est	GUINTOLI	11 au 14/04/2023	Maintenance
Extrémité cunette avant OA12 approfondie	3	OA12	GUINTOLI	11 au 14/04/2023	Maintenance
Perçage des clapets sur drain	3	RD679 Nord	GUINTOLI	11 au 14/04/2023	Maintenance
Extrémité cunette avant OA13 approfondie et cantour béton autour de la grille aval créé	4	P389	GUINTOLI	11 au 14/04/2023	Maintenance
Étanchéité apparente culée côté Est recouverte et descente d'eau créée	4	OA13bis	GUINTOLI	11 au 14/04/2023	Maintenance
Fissuromètres sur parois clouées installées (4 unités)	4	Parois clouées	GUINTOLI	11 au 14/04/2023	Maintenance
Sorties de drains sur OA4-OA11-OA12-OA13 habillées avec têtes béton	1-4	OA4-11-12-13	GUINTOLI	11 au 14/04/2023	Maintenance
Joints de trottoirs repris	1	OA3	RCA	16 au 17/05/2023	Maintenance
Béton des joints de chaussée réparé	2	OA6	RCA	16 au 17/05/2023	Maintenance
Joints de trottoirs repris	3	OA10	RCA	16 au 17/05/2023	Maintenance
Reprise glissement talus R33 côté gauche vers descente d'eau	2	R33 P200	SOTRA TP	28 au 30/06/2023	Maintenance
Clôture agricole petite parcelle aval du Védernat installée	-	Védernat RD140	SOTRA TP	28/08/2023	Maintenance
Étanchéité réseau EP sur l'OA1 testée avec de la fluorescéine : pas d'infiltration dans l'ouvrage	1	OA1	CD15	11/09/2023	Maintenance
Reprise des nids de poule en enrobé dans la courbe en direction d'Aurillac bretelle Nord	3	Bretelle Nord RD679	CD15	06/12/2023	Maintenance
Remise en état du chemin suite à la crue de l'Ander (GNT 0/31.5)	1	CR1	Commune de Roffiac	01/02/2024	Maintenance
Ouvrage de sortie au droit du caniveau sous culée débouché et caniveau curé	1	OA3	SOTRA TP	14 au 18/03/2024	Maintenance
Béton au droit des platines GC repris	1	OA2 et OA3	SOTRA TP	14 au 18/03/2024	Maintenance
Busage du fossé de captage de la source sur une quinzaine de mètres	1	OA2/CR2	SOTRA TP	14 au 18/03/2024	Maintenance
Reprise des végétaux (garantie deuxième année)	1 – 4	RD926	ESAT Montplain	04 au 22/03/2024	Maintenance
Défaut étanchéité OA1 : géomembrane installée avec masque au droit de la fuite. Infiltration toujours présente	1	OA1	SOTRA TP	14 au 18/03/2024	Maintenance
Nettoyage et fixation des gouttières sous culées	2 - 3	OA6 et OA9	SOTRA TP	14 au 18/03/2024	Maintenance
Reprise glissements avant première paroi clouée côté gauche et dans D67	4	P317 – P413	SOTRA TP	14 au 18/03/2024	Maintenance
Remplacement des pins sylvestres et plantations	-	ZC des Peschiers	LPO / ESAT	14 au 18/03/2024	Maintenance
Purge et masque sur les deux glissements du remblai de la RD679 côté sud	3	RD679	SOTRA TP	23 au 25/04/2024	Maintenance

5> Annexes

5.1>Localisation des rétablissements

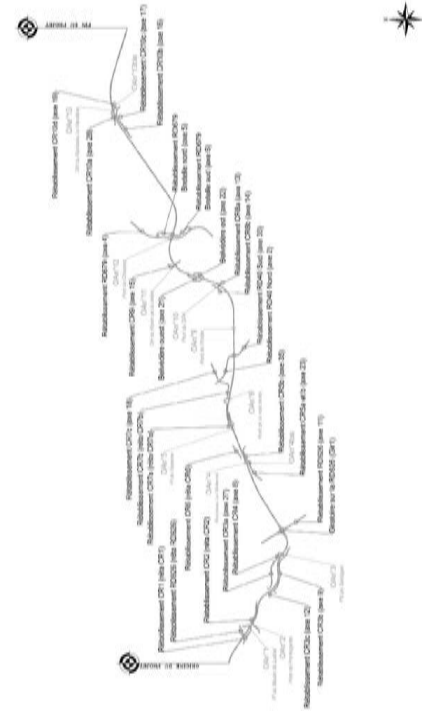

5.2>Liste des déblais / remblais

Liste des déblais / remblais - Section Courante

Ouvrage	Profil début	Profil fin	PK début	PK fin	Longueur
	1	10	0	140	153,28
D2	11	18	166,80	309,03	141,27
R4	19	37	300	505,3	221,09
OA1					
OA2					
D6	38	44	525,91	628	121,61
R7	45	49	646,43	725	97,78
D8	50	57	745	859,73	134,66
R9	58	62	880	980	100,14
M11	63	73	980	1140	180
D13	74	95	1160	1491,55	341,55
OA3					
R17	96	107	1491,55	1661,55	170
D20	108	136	1671,55	2131,61	480,06
R23	136	149	2151,61	2390,06	250,45
OA4					
D24	150	155	2410,06	2490,06	100
R27	156	172	2510,06	2878,96	384,45
OA5					
OA6					
R33	185	231	2950,06	3673,12	738,39
OA9					
D41	232	282	3693,12	4453,09	779,96
OA10					
Belvédère					
R47	283	309	4473,05	4873,12	414,11
OA11					
OA12					
D53	310	360	4881,25	5771,5	904,31
R59	361	368	5790,25	5930,25	160
D61	369	382	5950,25	6191,7	263,45
R65	383	389	6213,7	6353,7	140
OA13					
D65	390	400	6353,7	6553,7	214,01
R66	401	406	6561,71	6653,7	85,99
D67	407	415	6663,7	6813,7	100
R69	416	422	6833,7	6993,7	140
D71	423	431	6973,7	7127,03	153,33

5.3>Planning prévisionnel Maintenance / GER

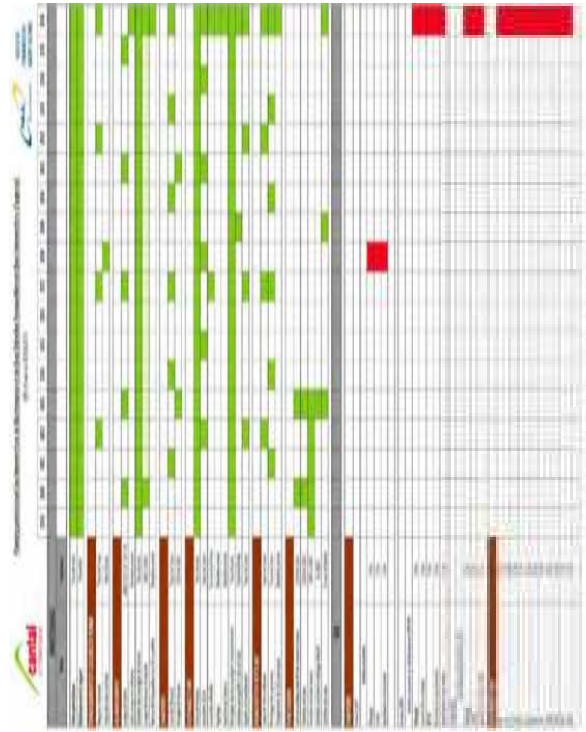

GUINTOLI NGE GC SIORAT

Sommaire

page

1> Préambule 2
2> Éléments contrôlés 3
2.1> Contournement de Roffiac (P1 - P95) 3
Section Courante 3
Rétablissements 4
Ouvrages d'Art 6
Bassins rétention 6
2.2> Du giratoire RD926 au giratoire RD40 (P96 - P212) 7
Section Courante 7
Rétablissements 8
Ouvrages d'Art 9
Bassins rétention 9
2.3> Du giratoire RD40 à la RD679 (P213 - P310) 10
Section Courante 10
Rétablissements 11
Ouvrages d'Art 14
Bassins rétention 14
2.4> De la RD679 au giratoire de Coren (P311 - P431) 15
Section Courante 15
Rétablissements 16
Ouvrages d'Art 17
Bassins rétention 17
2.5> Volet Environnemental 18
Zones de compensations 18
Divers 18
3> Fiches Anomalies 19
N° 19
Signalement 19
Classification 19
Commentaires 19
4> Synthèse interventions 20
5> Annexes 26
5.1> Localisation des rétablissements 26
5.2> Liste des déblais / remblais 27
5.3> Planning prévisionnel Maintenance / GER 28

1> Préambule

Informations

Date	Effectuée par :	Météo
22/05/2024	NGE : B. GRIVILLERS	Nuageux

Extrait du PFB

« Les objectifs des inspections périodiques sont de déceler et compiler tous les événements susceptibles d'avoir un impact sur l'infrastructure, le confort et la sécurité des usagers et l'environnement, puis d'initialiser les actions correctives nécessaires et de définir les délais d'intervention, et enfin de mettre en œuvre les actions correctives dans les délais.

À ce titre, le Titulaire doit notamment respecter les objectifs suivants :

- *Absence d'anomalie dans les joints d'ouvrages et les revêtements des chaussées (notamment orniérage, glaçage ou indentation, désenrobage, pelade, ressuage, nids de poule, faïençage) ;*
- *Absence d'anomalie visible sur les ouvrages d'arts (fissuration, détérioration des joints, oxydation des équipements, altération des peintures,…) ;*
- *Absence d'anomalie sur les abords (talus, aménagements paysagers, plantations et surfaces engazonnées, clôtures…) ;*
- *Bon état fonctionnel des équipements de la route ;*
- *Absence d'eau sur les chaussées ;*
- *Bon fonctionnement des ouvrages d'assainissements et hydrauliques.*

Chaque visite fera l'objet d'un compte rendu, transmis au Département, qui comprendra au minimum :

- *l'identité et la qualité des personnes ayant effectué la visite,*
- *la description des investigations essais et mesures réalisés, et la quantification des évolutions et écarts constatés par rapport à la visite précédente,*
- *la description de l'état général de l'ouvrage visité,*
- *la description et la quantification des désordres éventuellement constatés, en particulier dans le cas où les seuils de tolérances sont dépassés,*
- *une appréciation portée par une personne qualifiée sur la gravité des désordres éventuels,*
- *les suites à donner en termes de réparation ou d'interventions d'entretien à effectuer, et le délai maximum d'intervention prévu. »*

Inspections prévues par NGE

- **Visites mensuelles (objet du présent rapport),**
- Visites trimestrielles,
- Visites annuelles,
- Visites triennales concernant notamment les chaussées,
- Visites triennales d'évaluation IQOA,
- Visites détaillées tous les 6 à 9 ans concernant terrassements et OA.

2> Éléments contrôlés

2.1> Contournement de Roffiac (P1 - P95)

Section Courante

	Contrôlé	Type contrôle	Anomalie	Action	Observations
Terrassement					
Talus	X	Visuel			
Masques	X	Visuel			
Chaussées					
Enrobé	X	Visuel			
Accotements	X	Visuel			
Assainissement					
Cunettes béton	X	Visuel			
Cunettes terre	X	Visuel			
Descentes d'eau	X	Visuel			
Collecteurs					
Regards / Grilles	X	Visuel			
Bordures/Caniveaux	X	Visuel			
Équipements					
GBA	X	Visuel			
Glissières	X	Visuel			
Clôtures agricoles	X	Visuel			
Signalisation					
Panneaux de police	X	Visuel			
Directionnelle	X	Visuel			
Marquage	X	Visuel			
Divers					
Plantations	X	Visuel			
Obstacle	X	Visuel			
Propreté	X	Visuel			

Rétablissements

Raccordement RD926

	Contrôlé	Type contrôle	Anomalie	Action	Observations
Terrassement	X	Visuel			
Chaussées	X	Visuel			
Assainissement	X	Visuel			
Équipements	X	Visuel			
Signalisation	X	Visuel			

Rétablissement CR1

	Contrôlé	Type contrôle	Anomalie	Action	Observations
Terrassement	X	Visuel			
Chaussées	X	Visuel			
Assainissement	X	Visuel			
Clôtures	X	Visuel			

Rétablissement CR2

	Contrôlé	Type contrôle	Anomalie	Action	Observations
Terrassement	X	Visuel			
Chaussées	X	Visuel			
Assainissement	X	Visuel			
Clôtures	X	Visuel			

Rétablissement CR3b

	Contrôlé	Type contrôle	Anomalie	Action	Observations
Terrassement	X	Visuel			
Chaussées	X	Visuel			
Assainissement	X	Visuel			
Clôtures	X	Visuel			

Rétablissement CR3c

	Contrôlé	Type contrôle	Anomalie	Action	Observations
Terrassement	X	Visuel			
Chaussées	X	Visuel			
Assainissement	X	Visuel			
Clôtures	X	Visuel			

Rétablissement CR4

	Contrôlé	Type contrôle	Anomalie	Action	Observations
Terrassement	X	Visuel			
Chaussées	X	Visuel			
Assainissement	X	Visuel			
Équipements	X	Visuel			
Clôtures	X	Visuel			

RD926 et Giratoire

	Contrôlé	Type contrôle	Anomalie	Action	Observations
Terrassement	X	Visuel			
Chaussées	X	Visuel			
Assainissement	X	Visuel			
Équipements	X	Visuel			
Signalisation	X	Visuel			

Ouvrages d'Art

	Contrôlé	Type contrôle	Anomalie	Action	Observations
OA1					
Aspect général	X	Visuel	Fissure tête d'ouvrage côté Sud	À surveiller	
Équipements	X	Visuel	Toujours infiltration dans l'ouvrage		Réseau et regards étanchés, géo-membrane instal-lée
OA2					
Aspect général	X	Visuel			Regard amont étanché. Écoule-ment sur culée à surveiller
Équipements	X	Visuel			
OA3					
Aspect général	X	Visuel			
Équipements	X	Visuel			

Bassins rétention

	Contrôlé	Type contrôle	Anomalie	Action	Observations
OR1					
Étanchéité	X	Visuel			
By-pass	X	Visuel			
Ouvrage régulation	X	Visuel			
Piste	X	Visuel			
Portails/Clôtures	X	Visuel			

2.2> Du giratoire RD926 au giratoire RD40 (P96 - P212)

Section Courante

	Contrôlé	Type contrôle	Anomalie	Action	Observations
Terrassement					
Talus	X	Visuel			
Masques	X	Visuel			
Risbermes					
Chaussées					
Enrobé	X	Visuel			
Accotements	X	Visuel	Accotement dégradé entre le giratoire RD40 et l'OA6 en direction de Murat suite à une sortie de route + avant giratoire en direction de l'A75	Purger de reprise en enrobé	
Assainissement					
Cunettes béton	X	Visuel			
Cunettes terre	X	Visuel			
Descentes d'eau	X	Visuel			
Collecteurs					
Regards / Grilles	X	Visuel			
Bordures/Caniveaux	X	Visuel			
Équipements					
GBA	X	Visuel			
Glissières	X	Visuel			
Clôtures agricoles	X	Visuel			
Station comptage	X	Visuel			
Signalisation					
Panneaux de police	X	Visuel		Un panneau informatif va être installé par le CD15 en sortie du D20 direction Murat	
Directionnelle	X	Visuel			
Marquage	X	Visuel			
Divers					
Plantations	X	Visuel			
Obstacle	X	Visuel			
Propreté	X	Visuel			

Rétablissements

Rétablissement CR5a

	Contrôlé	Type contrôle	Anomalie	Action	Observations
Terrassement	X	Visuel			
Chaussées	X	Visuel			
Assainissement	X	Visuel			
Clôtures	X	Visuel			

Rétablissement CR5b

	Contrôlé	Type contrôle	Anomalie	Action	Observations
Terrassement	X	Visuel			
Chaussées	X	Visuel			
Assainissement	X	Visuel			
Clôtures	X	Visuel			

Rétablissement CR6

	Contrôlé	Type contrôle	Anomalie	Action	Observations
Terrassement	X	Visuel			
Chaussées	X	Visuel			
Assainissement	X	Visuel			
Clôtures	X	Visuel			

Rétablissement CR7a

	Contrôlé	Type contrôle	Anomalie	Action	Observations
Terrassement	X	Visuel			
Chaussées	X	Visuel			
Assainissement	X	Visuel			
Clôtures	X	Visuel			

Rétablissement CR7b

	Contrôlé	Type contrôle	Anomalie	Action	Observations
Terrassement	X	Visuel			
Chaussées	X	Visuel			
Assainissement	X	Visuel			
Clôtures	X	Visuel			

Rétablissement CR7c

	Contrôlé	Type contrôle	Anomalie	Action	Observations
Terrassement	X	Visuel			
Chaussées	X	Visuel			
Assainissement	X	Visuel			
Clôtures	X	Visuel			

RD40 et Giratoire

	Contrôlé	Type contrôle	Anomalie	Action	Observations
Terrassement	X	Visuel			
Chaussées	X	Visuel			
Assainissement	X	Visuel			
Équipements	X	Visuel			
Signalisation	X	Visuel			

Ouvrages d'Art

	Contrôlé	Type contrôle	Anomalie	Action	Observations
OA4					
Aspect général	X	Visuel			
Équipements	X	Visuel			
OA4bis					
Aspect général	X	Visuel			
Équipements	X	Visuel			
OA5					
Aspect général	X	Visuel			
Équipements	X	Visuel			
OA6					
Aspect général	X	Visuel	Pile taguée		
Équipements	X	Visuel			

Bassins rétention

	Contrôlé	Type contrôle	Anomalie	Action	Observations
OR2					
Étanchéité	X	Visuel	Fossé ensablé à l'amont du bassin	Curer le fossé à l'aspiratrice	
By-pass	X	Visuel			
Ouvrage régulation	X	Visuel			
Piste	X	Visuel			
Portails/Clôtures	X	Visuel			

2.3> Du giratoire RD40 à la RD679 (P213 - P310)

Section Courante

	Contrôlé	Type contrôle	Anomalie	Action	Observations
Terrassement					
Talus	X	Visuel			
Masques	X	Visuel			
Risbermes	X	Visuel			
Remblai renforcé	X	Visuel			
Chaussées					
Enrobé	X	Visuel			
Accotements	X	Visuel			
Assainissement					
Cunettes béton	X	Visuel			
Cunettes terre	X	Visuel			
Descentes d'eau	X	Visuel			
Collecteurs					
Regards / Grilles	X	Visuel			
Bordures/Caniveaux	X	Visuel			
Équipements					
GBA	X	Visuel			
Glissières	X	Visuel			
Clôtures agricoles	X	Visuel			
Signalisation					
Panneaux de police	X	Visuel		Un panneau informatif va être installé par le CD15 en sortie du D41 direction Murat	
Directionnelle	X	Visuel			
Marquage	X	Visuel			
Divers					
Plantations	X	Visuel			
Obstacle	X	Visuel			
Propreté	X	Visuel			

Rétablissements

Rétablissement CR8a

	Contrôlé	Type contrôle	Anomalie	Action	Observations
Terrassement	X	Visuel			
Chaussées	X	Visuel			
Assainissement	X	Visuel			
Clôtures	X	Visuel			

Rétablissement CR8b

	Contrôlé	Type contrôle	Anomalie	Action	Observations
Terrassement	X	Visuel			
Chaussées	X	Visuel			
Assainissement	X	Visuel			
Clôtures	X	Visuel			

Belvédère Est

	Contrôlé	Type contrôle	Anomalie	Action	Observations
Terrassement	X	Visuel			
Chaussées	X	Visuel			
Assainissement	X	Visuel			
Équipements	X	Visuel			
Signalisation	X	Visuel			
Cheminement	X	Visuel			
Mur belvédère	X	Visuel			

Belvédère Ouest

	Contrôlé	Type contrôle	Anomalie	Action	Observations
Terrassement	X	Visuel			
Chaussées	X	Visuel			
Assainissement	X	Visuel			
Équipements	X	Visuel			
Signalisation	X	Visuel			
Cheminement	X	Visuel			
Mur belvédère	X	Visuel			

Rétablissement CR9

	Contrôlé	Type contrôle	Anomalie	Action	Observations
Terrassement	X	Visuel			
Chaussées	X	Visuel			
Assainissement	X	Visuel			
Clôtures	X	Visuel			

Rétablissement RD679

	Contrôlé	Type contrôle	Anomalie	Action	Observations
Terrassement	X	Visuel		Rampe d'accès au poteau HTA aménagée par SOTRATP pour le compte de Bouguyes. Demander de créer un merlon de protection en pied en matériaux crus, supprimer le busage déjà obturé et remettre en place clôture et plantations (CD15). Glissements sur le remblai de la RD679 côté sud repris.	
Chaussées	X	Visuel	Accotements endommagés dans la courbe sud et au droit du TAG sur la partie nord	Reprendre accotements en enrobé	
Assainissement	X	Visuel	Un drain de chaussée ne semble pas avoir d'exutoire. Il se charge en eau et provoque des dégâts sur la chaussée	Dégarnir le drain et créer un exutoire dans le talus de remblai	
Équipements	X	Visuel			
Signalisation	X	Visuel	Balises J13 en mauvais état sous OA12	À surveiller	

RD679 Bretelle Nord

	Contrôlé	Type contrôle	Anomalie	Action	Observations
Terrassement	X	Visuel	Nouveau glissement sur le talus de déblai de la bretelle Nord survenu le 5 mai		Plusieurs glissements ont eu lieu sur le talus de déblai au-dessus de la paroi clouée. Prévoir curage et évacuation lorsque les matériaux auront séché
Chaussées	X	Visuel	Accotements endommagés dans la courbe intérieure direction Murat		
Assainissement	X	Visuel			
Équipements	X	Visuel			
Signalisation	X	Visuel			

RD679 Bretelle Sud

	Contrôlé	Type contrôle	Anomalie	Action	Observations
Terrassement	X	Visuel			
Chaussées	X	Visuel			
Assainissement	X	Visuel			
Équipements	X	Visuel			
Signalisation	X	Visuel			

Ouvrages d'Art

	Contrôlé	Type contrôle	Anomalie	Action	Observations
OA9					
Aspect général	X	Visuel	Nombreuses fissures au niveau du joint de chaussée. Léger écoulement sur culée amont côté gauche.	Fissures à surveiller et contrôler. Aspirer joints chaussée Regard décantation côté gauche à combler avec béton sous le caniveau Arbres à abattre sur la ripisylve côté ouest	Regard de décantation amont côté gauche de l'OA9 comblé mais écoulement persistant : reprendre le tl d'eau de départ de la buse
Équipements	X	Visuel			
OA10					
Aspect général	X	Visuel	Culée Est taguée	Écoulement persistant le long de la culée	
Équipements	X	Visuel			Joints de trottoirs repris mais des fissures à l'arrière des bordures doivent être rebouchées
OA11					
Aspect général	X	Visuel			
Équipements	X	Visuel			
OA12					
Aspect général	X	Visuel			
Équipements	X	Visuel			

Bassins rétention

	Contrôlé	Type contrôle	Anomalie	Action	Observations
OR3					
Étanchéité	X	Visuel			
By-pass	X	Visuel			
Ouvrage régulation	X	Visuel			
Piste	X	Visuel			
Portails/Clôtures	X	Visuel			
OR3 bis					
Étanchéité	X	Visuel			
By-pass	X	Visuel			
Ouvrage régulation	X	Visuel			
Piste	X	Visuel			
Portails/Clôtures	X	Visuel			

2.4> De la RD679 au giratoire de Coren (P311 - P431)

Section Courante

	Contrôlé	Type contrôle	Anomalie	Action	Observations
Terrassement					
Talus	X	Visuel			
Masques	X	Visuel			
Risbermes	X	Visuel		Écoulement d'eau au sommet du D65 à surveiller	
Parois clouées	X	Visuel			
Chaussées					
Enrobé	X	Visuel			
Accotements	X	Visuel	Légère dégradation vers les regards côté Coren	À surveiller	
Assainissement					
Cunettes béton	X	Visuel			
Cunettes terre	X	Visuel			
Descentes d'eau	X	Visuel			
Collecteurs					
Regards / Grilles	X	Visuel			
Bordures/Caniveaux	X	Visuel			
Équipements					
GBA	X	Visuel			
Glissières	X	Visuel			
Clôtures agricoles	X	Visuel			
Station comptage	X	Visuel			
Filets à milans	X	Visuel			
Signalisation					
Panneaux de police	X	Visuel			
Directionnelle	X	Visuel			
Marquage	X	Visuel			
Divers					
Plantations	X	Visuel			
Obstacle	X	Visuel			
Propreté	X	Visuel			

Rétablissements

Rétablissement CR10a

	Contrôlé	Type contrôle	Anomalie	Action	Observations
Terrassement	X	Visuel			
Chaussées	X	Visuel			
Assainissement	X	Visuel			
Clôtures	X	Visuel			

Rétablissement CR10b

	Contrôlé	Type contrôle	Anomalie	Action	Observations
Terrassement	X	Visuel			
Chaussées	X	Visuel			
Assainissement	X	Visuel			
Clôtures	X	Visuel			

Rétablissement CR10c

	Contrôlé	Type contrôle	Anomalie	Action	Observations
Terrassement	X	Visuel			
Chaussées	X	Visuel			
Assainissement	X	Visuel			
Clôtures	X	Visuel			

Rétablissement CR10d

	Contrôlé	Type contrôle	Anomalie	Action	Observations
Terrassement	X	Visuel			
Chaussées	X	Visuel			
Assainissement	X	Visuel			
Clôtures	X	Visuel			

Ouvrages d'Art

	Contrôlé	Type contrôle	Anomalie	Action	Observations
OA13					
Aspect général	X	Visuel			
Équipements	X	Visuel			
OA13bis					
Aspect général	X	Visuel			
Équipements	X	Visuel			

Bassins rétention

	Contrôlé	Type contrôle	Anomalie	Action	Observations
OR4					
Étanchéité	X	Visuel			
By-pass	X	Visuel			
Ouvrage régulation	X	Visuel			
Piste	X	Visuel			
Portails/Clôtures	X	Visuel			

2.5> Volet Environnemental

Zones de compensations

	Contrôlé	Type contrôle	Anomalie	Action	Observations
1-Gagées jaunes au Védernat	X	Visuel			
2-Zone humide Védernat	X	Visuel			Mare en eau
3-Zone humide Ravin de la Rivière	X	Visuel			
4-Bois des Côtes					
5-Bois du Sailhant					
6-Zone humide des Peschiers	X	Visuel			Parcelle inondée
7-Zone humide de la Combe	X	Visuel			Parcelle inondée

Divers

Mortalité animale RAS

3> Fiches Anomalies

N°

Signalement

Auteur

Date

Ouvrage concerné

Localisation (Profil/PK)

Classification

Gravité/Dangerosité

Moyens à mobiliser

Incidence sur la circulation

Échéance

Commentaires

4> Synthèse interventions

Travaux à venir

Nature travaux	Section	Localisation	Entreprise en charge des travaux	Échéance
OA1 : toujours des infiltrations dans l'ouvrage malgré les travaux d'étanchéité des réseaux et regards et l'installation d'une géomembrane sur l'ouvrage. Reprendre l'étanchéité de l'OA	1	OA1	À définir	À définir
Regard amont OA2 : écoulement sur culée Reprendre le joint entre la corniche et la canalisation	1	OA2		30/06/2024
Curer à l'aspiratrice le fossé à l'amont de l'OR2	2	OR2	SOTRA TP	30/06/2024
Accotement dégradé entre le giratoire RD40 et l'OA6 en direction de Murat suite à une sortie de route + côté droit avant giratoire : purger et reprise en enrobé	2	Accotement R33	SOTRA TP	30/06/2024
Abattre quelques arbres de la ripisylve proche de l'OA9	3	OA9	SOTRA TP	30/06/2024
Regard de décantation amont côté gauche de l'OA9 : reprendre le fil d'eau de départ de la buse	3	OA9	SOTRA TP	30/06/2024
Aspirer joints chaussée	3	OA9	SOTRA TP	30/06/2024
Mauvais écoulement des drains de chaussée : comblement des fissures à l'arrière des bordures/trottoirs	3	OA10	SOTRA TP / RCA	30/06/2024
Dégarnir le drain de chaussée et créer un exutoire dans le talus de remblai	3	RD679	SOTRA TP	30/06/2024
Reprise en enrobé de l'accotement dans la courbe en direction de Roueyre	3	RD679	SOTRA TP	30/06/2024
Reprise en enrobé de l'accotement au droit du TAG côté nord en direction d'Aurillac	3	RD679	SOTRA TP	30/06/2024
Sécuriser accès au pylône HTA dans la bretelle nord (merlon en matériaux + suppression busage)	3	Bretelle Nord RD679	CD15	30/06/2024
Curer les matériaux issus des glissements sur le talus de déblai au-dessus de la paroi clouée		Bretelle Nord RD679	SOTRA TP	30/06/2024
Remplacement des pins sylvestres et plantation des haies périphériques et clôtures de protection	-	ZC des Peschiers	ESAT / LPO / SOTRA TP	30/06/2024

Historique des interventions

Nature travaux	Section	Localisation	Entreprise en charge des travaux	Date	Observations
Installation portail entrée CR10b	4	CR10b	Brun TP	27/02/20	Travaux
Enlèvement des embâcles à l'amont du ponceau SNCF sur le Védemat	2	CR5a	Brun TP	20/03/20	Maintenance
Curage buse Ø500 accès bassin OR3	3	P236	Brun TP	20/03/20	Maintenance
Mise en oeuvre terre végétale à Roffiac	1	CR1	Brun TP	17/04/20	Travaux
Garde-corps de service en haut du mur en remblai renforcé	3	P298	Brun TP	20 et 21/04/20	Travaux
Mesures de déflexion chaussée		P1-431	Nextroad	12/05/20	Travaux
Nettoyage cunette vers masque chez Valentin (CD15)	4	P377	CD 15	15/05/20	Maintenance
Reprise d'un talus de remblai sur la RD679 suite aux précipitations début mai. Réalisation d'un masque. => Fiche anomalie n°3	3	RD679 P55	Castel TP	18/05/20	Maintenance
Signalisation directionnelle routes extérieures			PSMS15	25/05 au 05/06/20	Travaux
Installation stations de comptage	2 et 4	P168-P417	Sterela	09/06/20	Travaux
Reprise joint OA9	3	P224	RCA	11/06/20	Travaux
Réparation portail OR2	2	OR2	SOTRA TP	15/06/20	Travaux
Purge et prolongement masque CR3b Curage fossé et réparation chemin dégradé + rechargement 0/31,5	1	CR3b	SOTRA TP	18 et 19/06/20	Maintenance
Entrée charretière CR1	1	P9	SOTRA TP	19/06/20	Travaux
Curage fossé arrivée bassin OR1 + bassin	1	OR1	SOTRA TP	22/06/20	Maintenance
Curage entrée bassin OR3	3	P232	SOTRA TP	23/06/20	Maintenance
Curage accodrains et cunettes belvédères	3	P264-275	SOTRA TP	22 et 23/06/20	Maintenance
Enlèvement enrobé dans corniche OA6	2	P181	SOTRA TP	24/06/20	Travaux
Réparation vanne ouvrage régulation OR3bis	3	P232	Marquet	24/06/20	Travaux
Installation des filets à milans	4	P387	PSMS15	25 et 26/06/20	Travaux
Reprise talus R4	1	P23	SOTRA TP	26/06/20	Maintenance
Création du belvédère Est	3	P264-275	Bertrand BTP	29/06 au 10/07/20	Travaux
Finitions clôtures agricoles Couve/Roudil/OA10	3	OA9-OA10	SOTRA TP	09/07 au 13/07/20	Travaux
Entrée charretière CR3b	1	P28	SOTRA TP	13/07/20	Travaux
Prolongement buse giratoire RD926 + masque talus remblai (reprise à prévoir)	1	Gir RD926	SOTRA TP	15 et 16/07/20	Travaux / Maintenance
Assainissement modelé parcelle Roudil + masque pied de remblai	3	P300	SOTRA TP	20/07 au 24/07/20	Travaux / Maintenance
Reprise joints de chaussée OA3 et OA10	1 – 3	P78 / P253	RCA	27/07/20	Travaux
Masques R33 voie ferrée et parcelle Couve + curage fossé	2 – 3	P187 à 189 et P230	Guintoli / SOTRA TP	27/07 au 29/07/20	Maintenance
Empierrement sortie tête de drain CR5a	2	P8	SOTRA TP	17/08 au 21/08/20	Maintenance

Nature travaux	Section	Localisation	Entreprise en charge des travaux	Date	Observations
Reprise assainissement et dégâts vairie CR5b (tête buse/descente d'eau)	2	P17 à P21	SOTRA TP	17/08 au 21/08/20	Maintenance
Reprise éboulement fossé entrée de bassin CR6	2	P6	SOTRA TP	17/08 au 21/08/20	Maintenance
Étanchéité et enrobé OA4bis	2	P4 à 5 CR5b	SIRCO / SOTRA TP	27/08 au 28/08/20	Travaux
Étanchéité et enrobé O13bis	4	P4 à P6 CR10d	SIRCO / SOTRA TP	31/08/20	Travaux
Tricouches sur chemins ruraux	1-4	CR	MARQUET TP	25/08 au 02/09/20	Travaux
Reprise marquage contournement Roffiac / RD679 / Diverses courbes	1-4	SC / RD679	MSR15	15/09 au 18/09/20	Travaux
Reprise prolongement buse (enlever l'ancienne tête)	1	Giratoire RD926	SOTRA TP	29/09/20	Travaux
Remplacement enrochements OA11/OA13	3-4	OA11/OA13	SOTRA TP	07/09 au 30/09/20	Travaux
Masque entre parois clouées côté gauche	4	P321	SOTRA TP	20/10/20	Maintenance
Réparation enrobés maisonnette Andelat et reprise bordures PN	2	CR6	SOTRA TP	26/10/20	Travaux
Reprise glissement de talus CR 10b	4	P17	SOTRA TP	27/10/20	Maintenance
Peinture têtes d'ilots RD679 côté Sud	3	RD679	MSR15	02/11/20	Travaux
Prolongement trottoir OA1	1	OA1	SOTRA TP	03/12/20	Maintenance
Curage et reprise en forme de fossé en 0/31.5 jusqu'à cunette béton	1	P9-10	SOTRA TP	04/12/20	Maintenance
Masque TAG côté Roffiac	1	Réta RD926	SOTRA TP	04/12/20	Maintenance
Peinture têtes de voutes OA11	3	OA11	SOTRA TP	07/12/20	Travaux
Reprise glissement talus côté dépôt	1	CR2	SOTRA TP	07/12/20	Maintenance
Sorties PVC apparentes recouvertes et regard supprimé OA2	1	OA2	SOTRA TP	07/12/20	Travaux
Correction mauvais écoulement corniche	1	OA2	NGE GC	07/12/20	Travaux
Reprise tuyaux joints chaussée et calcite	1	OA3	NGE GC	07/12/20	Travaux
Remplacement buse Ø600 accès CR2	1	CR2	SOTRA TP	08/12/20	Travaux
Reprise descente d'eau	2	OA6	NGE GC	08/12/20	Travaux
Reprise drains et goulotte	3	OA9	NGE GC	08/12/20	Travaux
Reprise tuyaux drains de chaussée	3	OA10	NGE GC	08/12/20	Travaux
Réfection enrobé CR1 devant maison	1	CR1	SOTRA TP	18/12/20	Travaux
Enrobé sous OA1	1	OA1	SOTRA TP	18/12/20	Travaux
Enrobé sous OA5	2	OA5	SOTRA TP	18/12/20	Travaux
Cunette béton devant entrée OR3	3	OA3	SOTRA TP	17/02/21	Maintenance
Reprise deux petits glissements R33	2	P190	SOTRA TP	09/03/21	Maintenance
Remplacement glissière et prolongement écran moto	1	P48-49	PASS	22/03/21	Travaux
Reprise capots joints de chaussée	1	OA3	NGE GC	07/04/21	Travaux
Étanchéité et comblement trous garde-corps provisoires	2 – 4	OA4bis et OA13bis	NGE GC	07/04/21	Travaux
Passage caméra assainissement sur OA1	1	OA2	Dubost Assainissement	08/07/21	Maintenance
Clôture à gibiers Colzac	4	OA13-Coren	SOTRA TP	08-09/21	Travaux
Curage fossé à proximité de l'OA2	1	CR2	SOTRA TP	06/09/21	Maintenance

Nature travaux	Section	Localisation	Entreprise en charge des travaux	Date	Observations
Arbres sous OA2 coupés	1	CR2	SOTRA TP	06/09/21	Maintenance
Nettoyage dépôt sauvage et mise en place blocs pour interdire l'accès	2	CR5b	SOTRA TP	07/09/21	Maintenance
Reprise petit glissement au droit du Védernat entre OA4 et OA4bis	2	CR5b	SOTRA TP	07/09/21	Maintenance
Suppression tête béton endommagée et mise en place de blocs pour habillage	2	CR5b	SOTRA TP	07/09/21	Maintenance
Mise en place GNT 0/40 sur toute largeur sous l'ouvrage	2	OA4	SOTRA TP	07/09/21	Maintenance
Feuilles d'étanchéité sous l'ouvrage découpées/retirées	2	OA4	SOTRA TP	07/09/21	Maintenance
Trous GC provisoires bouchés	2	OA4bis	SOTRA TP	07/09/21	Maintenance
Petite érosion du ¼ de cône aval rive gauche traitée	2	CR5b	SOTRA TP	07/09/21	Maintenance
Buse sous accès bassin OR3 nettoyée	3	P232	SOTRA TP	07/09/21	Maintenance
Mauvais écoulement : Fossés reprofilés	3	CR8a	SOTRA TP	08/09/21	Maintenance
Reprise masque belvédère Est	3	Belvédère Est	SOTRA TP	08/09/21	Maintenance
Masque vers revers d'eau côté Roueyre	3	CR9	SOTRA TP	08/09/21	Maintenance
Mise en place GNT 0/40 sur toute largeur sous l'ouvrage	3	OA11	SOTRA TP	08/09/21	Maintenance
Mise en place GNT 0/40 sur toute largeur sous l'ouvrage	3	OA13	SOTRA TP	08/09/21	Maintenance
Reprise fossé bétonné vers OA13 et reprise érosion ¼ de cône amont rive gauche	3	OA13	SOTRA TP	08/09/21	Maintenance
Reprise masque bretelle Sud RD679	3	Bretelle Sud	SOTRA TP	10/09/21	Maintenance
Reprise glissements de talus et drainage risbermes	3	Bretelle Nord	SOTRA TP	10/09/21	Maintenance
Réfection accotements endommagés en enrobé	1-4	RD926	SIORAT (NGE)	20 au 24/09/21	Maintenance
Marquage sur l'ensemble RD926 / RD679 / RD40	1-4	RD926 RD679 RD40	MSR15	02 au 05/11/21	Maintenance
Rabotage dans courbes intérieures pour création bandes vibrantes	1-4	RD926	DÔME RABOTAGE	18/11/21	Maintenance
Désherbage des pistes et accès bassins	1-4	OR1/OR2/ OR3/OR3bis /OR4	ESAT SAINT-FLOUR	02/12/2021	Maintenance
Regard sur drain remis à la côte	4	P325	SOTRA TP	13/12/2021	Maintenance
Sondages et réparation de l'étanchéité sur l'OA4	2	OA4	SOTRA TP / MATIERE	17/01/2022	Maintenance
Curage fossé sortie OR1 et enrochements en sortie d'ouvrage de décharge	1	CR1	SOTRA TP	01/02/2022	Maintenance
Déviation source à l'amont de l'OA2 via le dépôt et descente d'eau bétonnée	1	OA2/CR2	SOTRA TP	02/02/2022	Maintenance
Curage et réparation regard sur OA1	1	OA1	SOTRA TP	25/05/2022	Maintenance
Installations de deux abreuvoirs, empierrement et prises d'eau	2	ZC Védernat	SOTRA TP	06 au 07/06/2022	Maintenance
Installations plaques reptiles hibernacula	1 – 4	Hibernacula	CREXECO	13/06/2022	Maintenance
Reprise accotements endommagés en GNT + enrobé sur 8 cm	2 - 3	Vers RD40 / OA10 et 679	SOTRA TP	15 au 16/06/2022	Maintenance

Nature travaux	Section	Localisation	Entreprise en charge des travaux	Date	Observations
Reprise fil d'eau en sortie de l'OA9	3	OA9	SOTRA TP	20/06/2022	Maintenance
Changement des serrures portails risbermes D65	4	P398	SARL PRIVAT	20/06/2022	Maintenance
Nettoyage corniches et calcite sur culée rive droite OA9	3	OA9	SOTRA TP	26/08/2022	Maintenance
Bordures sciées dans l'ouvrage	1	OA1	SOTRA TP	19/09/2022	Maintenance
Calcite nettoyée dans caniveaux sous culées	1	OA3	SOTRA TP	19/09/2022	Maintenance
Bordures recollées et joints sciés	1	Gir RD926	SOTRA TP	19/09/2022	Maintenance
Joints de bordures sciés	2	Gir RD40	SOTRA TP	19/09/2022	Maintenance
Enrochement et masque talus R33 côté gauche avant OA9 (Couve) + reprise clôture	3	R33 P220	SOTRA TP	17 au 18/09/2022	Maintenance
Remplacement des deux panneaux D42 sur les bretelles de l'A75	-	A75	MSR15	29/09/2022	Travaux
Suppression cadenas entrée bassin OR3b	2	RD40	M. Couve	13/10/2022	Maintenance
Zone d'extension des crues du Védernat	2	CR5b	SOTRA TP	18 au 26/10/2022	Maintenance
Traverses bois remplacées par passage busé	2	CR7a	SOTRA TP	22/11/2022	Maintenance
Cunette béton sous caillebotis curée	3	Belvédère Ouest	SOTRA TP	30/11/2022	Maintenance
Barbacanes des parois clouées nettoyées	4	Parois clouées	SOTRA TP	30/11/2022	Maintenance
Purge et masque talus R4 côté bassin	1	R4 / OR1	SOTRA TP	06 au 10/03/2023	Maintenance
Regard en sortie de l'OA9 côte gauche étanché au béton	3	OA9	SOTRA TP	06 au 10/03/2023	Maintenance
Baguettes étanchéité trottoirs posées	3	OA11	SOTRA TP	06 au 10/03/2023	Maintenance
Reprise effondrement en sortie OA13 côté gauche	4	OA13	SOTRA TP	06 au 10/03/2023	Maintenance
Ravinement après OA13 : purge et masque talus, bordure depuis cunette jusqu'à grille et remise en place clôture	4	P389	SOTRA TP	06 au 10/03/2023	Maintenance
Remise à niveau des regards sur drains	1 – 4	Accot.	SOTRA TP	06 au 10/03/2023	Maintenance
Étanchéité réseau EP sur l'OA1 pour supprimer les fuites (buses, regards)	1	OA1 / OA2	REHACANA	21/03/2023	Maintenance
Recollement bordures îlot du Roffiac	1	TAG	GUINTOLI	11 au 14/04/2023	Maintenance
Captage de la source à l'amont de l'OA2 via un regard et un busage jusqu'au fossé	1	OA2 / CR2	GUINTOLI	11 au 14/04/2023	Maintenance
Joints à l'arrières des bordures repris au mortier	1	Gir RD926	GUINTOLI	11 au 14/04/2023	Maintenance
Démolition fossé enroché sur partie aval et création d'un fossé bétonné lisse	1	Gir RD926	GUINTOLI	11 au 14/04/2023	Maintenance
Reprise glissement talus et fossé bétonné endommagé	1	RD921	GUINTOLI	11 au 14/04/2023	Maintenance
Reprise accotement en GNT 0/40	1	RD921	GUINTOLI	11 au 14/04/2023	Maintenance

Nature travaux	Section	Localisation	Entreprise en charge des travaux	Date	Observations
Curage fossé Couve et fossé sous glissement R33	2	CR7b / CR7c	GUINTOLI	11 au 14/04/2023	Maintenance
Scellement tampon avant entrée belvédère et curage caniveaux à grilles	3	Belv. Est	GUINTOLI	11 au 14/04/2023	Maintenance
Extrémité cunette avant OA12 approfondie	3	OA12	GUINTOLI	11 au 14/04/2023	Maintenance
Perçage des clapets sur drain	3	RD679 Nord	GUINTOLI	11 au 14/04/2023	Maintenance
Extrémité cunette avant OA13 approfondie et contour béton autour de la grille aval créé	4	P389	GUINTOLI	11 au 14/04/2023	Maintenance
Étanchéité apparente culée côté Est recouverte et descente d'eau créée	4	OA13bis	GUINTOLI	11 au 14/04/2023	Maintenance
Fissuromètres sur parois clouées installées (4 unités)	4	Parois clouées	GUINTOLI	11 au 14/04/2023	Maintenance
Sorties de drains sur OA4-OA11-OA12-OA13 habillées avec têtes béton	1-4	OA4-11-12-13	GUINTOLI	11 au 14/04/2023	Maintenance
Joints de trottoirs repris	1	OA3	RCA	16 au 17/05/2023	Maintenance
Béton des joints de chaussée réparé	2	OA6	RCA	16 au 17/05/2023	Maintenance
Joints de trottoirs repris	3	OA10	RCA	16 au 17/05/2023	Maintenance
Reprise glissement talus R33 côté gauche vers descente d'eau	2	R33 P200	SOTRA TP	28 au 30/06/2023	Maintenance
Clôture agricole petite parcelle aval du Védernat installée	-	Védernat RD140	SOTRA TP	28/08/2023	Maintenance
Étanchéité réseau EP sur l'OA1 testée avec de la fluorescéine : pas d'infiltration dans l'ouvrage	1	OA1	CD15	11/09/2023	Maintenance
Reprise des nids de poule en enrobé dans la courbe en direction d'Aurillac bretelle Nord	3	Bretelle Nord RD679	CD15	06/12/2023	Maintenance
Remise en état du chemin suite à la crue de l'Arder (GNT 0/31.5)	1	CR1	Commune de Roffiac	01/02/2024	Maintenance
Ouvrage de sortie au droit du caniveau sous culée débouché et caniveau curé	1	OA3	SOTRA TP	14 au 18/03/2024	Maintenance
Béton au droit des platines GC repris	1	OA2 et OA3	SOTRA TP	14 au 18/03/2024	Maintenance
Busage du fossé de captage de la source sur une quinzaine de mètres	1	OA2/CR2	SOTRA TP	14 au 18/03/2024	Maintenance
Reprise des végétaux (garantie deuxième année)	1 – 4	RD926	ESAT Montplain	04 au 22/03/2024	Maintenance
Défaut étanchéité OA1 : géomembrane installée avec masque au droit de la fuite. Infiltration toujours présente	1	OA1	SOTRA TP	14 au 18/03/2024	Maintenance
Nettoyage et fixation des goutlières sous culées	2 - 3	OA6 et OA9	SOTRA TP	14 au 18/03/2024	Maintenance
Reprise glissements avant première paroi clouée côté gauche et dans D67	4	P317 – P413	SOTRA TP	14 au 18/03/2024	Maintenance
Remplacement des pins sylvestres et plantations	-	ZC des Peschiers	LPO / ESAT	14 au 18/03/2024	Maintenance
Purge et masque sur les deux glissements du remblai de la RD679 côté sud	3	RD679	SOTRA TP	23 au 25/04/2024	Maintenance

5> Annexes

5.1> Localisation des rétablissements

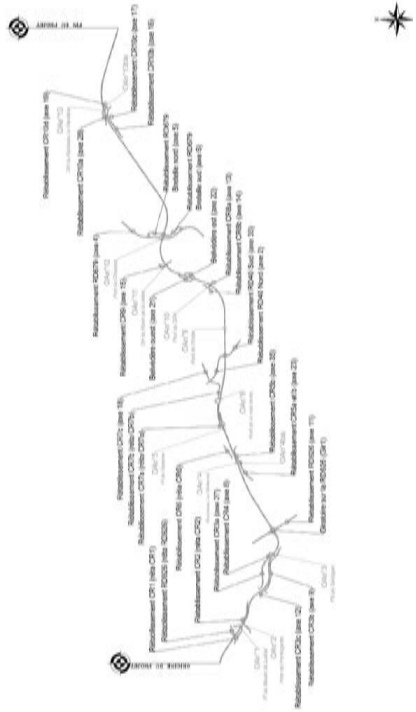

5.2> Liste des déblais / remblais

Liste des déblais / remblais - Section Courante

Ouvrage	Profil début	Profil fin	PK début	PK fin	Longueur
	1	10	0	140	153,25
D2	11	18	166,80	269,03	141,27
R4	19	37	300	505,3	221,09
OA1					
OA2					
D6	38	44	525,91	628	121,61
R7	45	49	646,43	725	97,78
D8	50	57	745	859,73	134,86
R9	58	62	880	980	100,14
M11	63	73	980	1140	180
D13	74	95	1160	1491,55	341,55
OA3					
R17	95	107	1491,55	1661,55	170
D20	108	136	1671,55	2131,61	480,06
R23	136	149	2151,61	2390,06	238,45
OA4					
D24	150	155	2410,06	2490,06	100
R27	156	179	2510,06	2870,96	384,45
OA5					
OA6					
R33	185	231	2950,06	3673,12	738,39
OA9					
D41	232	282	3693,12	4453,09	779,96
OA10					
Belvédère					
R47	283	309	4473,05	4873,12	414,11
OA11					
OA12					
D53	310	360	4881,28	5771,5	904,31
R59	361	366	5790,25	5930,25	160
D61	369	382	5950,25	6193,7	263,45
R63	383	389	6213,7	6353,7	140
OA13					
D65	390	400	6353,7	6553,7	214,01
R66	401	406	6561,71	6653,7	85,99
D67	407	415	6553,7	6813,7	180
R69	416	425	6833,7	6993,7	140
D71	426	431	6973,7	7137,03	163,33

5.3> Planning prévisionnel Maintenance / GER

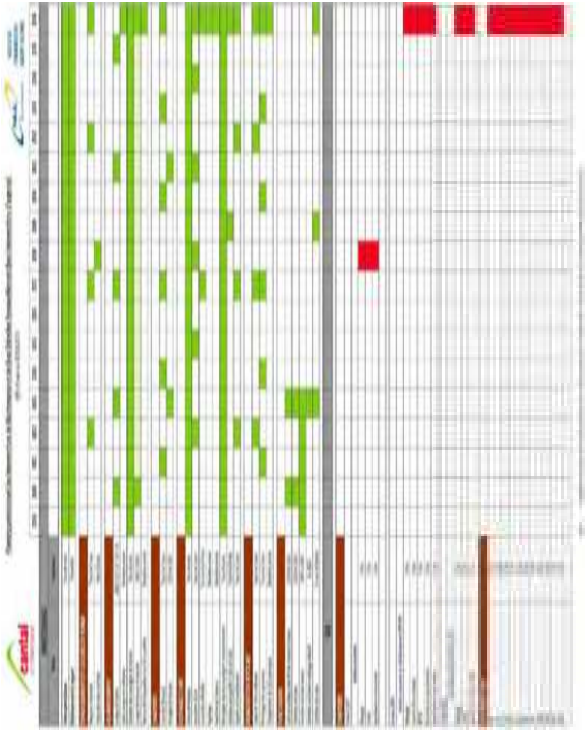

GUINTOLI NGE GC SIORAT

Sommaire

page

1> Préambule 2

2> Éléments contrôlés 3

2.1> Contournement de Roffiac (P1 - P95) 3

Section Courante 3

Rétablissements 4

Ouvrages d'Art 6

Bassins rétention 6

2.2> Du giratoire RD926 au giratoire RD40 (P96 - P212) 7

Section Courante 7

Rétablissements 8

Ouvrages d'Art 9

Bassins rétention 9

2.3> Du giratoire RD40 à la RD679 (P213 - P310) 10

Section Courante 10

Rétablissements 11

Ouvrages d'Art 14

Bassins rétention 14

2.4> De la RD679 au giratoire de Coren (P311 - P431) 15

Section Courante 15

Rétablissements 16

Ouvrages d'Art 17

Bassins rétention 17

2.5> Volet Environnemental 18

Zones de compensations 18

Divers 18

3> Fiches Anomalies 19

N° 19

Signalement 19

Classification 19

Commentaires 19

4> Synthèse interventions 20

5> Annexes 26

5.1> Localisation des rétablissements 26

5.2> Liste des déblais / remblais 27

5.3> Planning prévisionnel Maintenance / GER 28

1> Préambule

Informations

Date	Effectuée par :	Météo
12/06/2024	NGE : B. GRIVILLERS CD15 : M. DELMAS / PJ. CARLUY	Nuageux

Extrait du PFB

« Les objectifs des inspections périodiques sont de déceler et compiler tous les événements susceptibles d'avoir un impact sur l'infrastructure, le confort et la sécurité des usagers et l'environnement, puis d'initialiser les actions correctives nécessaires et de définir les délais d'intervention, et enfin de mettre en œuvre les actions correctives dans les délais.

À ce titre, le Titulaire doit notamment respecter les objectifs suivants :

- *Absence d'anomalie dans les joints d'ouvrages et les revêtements des chaussées (notamment orniérage, glaçage ou indentation, désenrobage, pelade, ressuage, nids de poule, fatençage) ;*
- *Absence d'anomalie visible sur les ouvrages d'arts (fissuration, détérioration des joints, oxydation des équipements, altération des peintures,…) ;*
- *Absence d'anomalie sur les abords (talus, aménagements paysagers, plantations et surfaces engazonnées, clôtures…) ;*
- *Bon état fonctionnel des équipements de la route ;*
- *Absence d'eau sur les chaussées ;*
- *Bon fonctionnement des ouvrages d'assainissements et hydrauliques.*

Chaque visite fera l'objet d'un compte rendu, transmis au Département, qui comprendra au minimum :

- *l'identité et la qualité des personnes ayant effectué la visite,*
- *la description des investigations essais et mesures réalisés, et la quantification des évolutions et écarts constatés par rapport à la visite précédente,*
- *la description de l'état général de l'ouvrage visité,*
- *la description et la quantification des désordres éventuellement constatés, en particulier dans le cas où les seuils de tolérances sont dépassés,*
- *une appréciation portée par une personne qualifiée sur la gravité des désordres éventuels,*
- *les suites à donner en termes de réparation ou d'interventions d'entretien à effectuer, et le délai maximum d'intervention prévu. »*

Inspections prévues par NGE

- Visites mensuelles,
- **Visites trimestrielles (objet du présent rapport),**
- Visites annuelles,
- Visites triennales concernant notamment les chaussées,
- Visites triennales d'évaluation IQOA,
- Visites détaillées tous les 6 à 9 ans concernant terrassements et OA.

2> Éléments contrôlés

2.1> Contournement de Roffiac (P1 - P95)

Section Courante

	Contrôlé	Type contrôle	Anomalie	Action	Observations
Terrassement					
Talus	X	Visuel			
Masques	X	Visuel			
Chaussées					
Enrobé	X	Visuel			
Accotements	X	Visuel			
Assainissement					
Cunettes béton	X	Visuel			
Cunettes terre	X	Visuel			
Descentes d'eau	X	Visuel			
Collecteurs					
Regards / Grilles	X	Visuel			
Bordures/Caniveaux	X	Visuel			
Équipements					
GBA	X	Visuel			
Glissières	X	Visuel			
Clôtures agricoles	X	Visuel			
Signalisation					
Panneaux de police	X	Visuel			
Directionnelle	X	Visuel			
Marquage	X	Visuel			
Divers					
Plantations	X	Visuel			
Obstacle	X	Visuel			
Propreté	X	Visuel			

Rétablissements

Raccordement RD926

	Contrôlé	Type contrôle	Anomalie	Action	Observations
Terrassement	X	Visuel			
Chaussées	X	Visuel			
Assainissement	X	Visuel			
Équipements	X	Visuel			
Signalisation	X	Visuel			

Rétablissement CR1

	Contrôlé	Type contrôle	Anomalie	Action	Observations
Terrassement	X	Visuel			
Chaussées	X	Visuel			
Assainissement	X	Visuel			
Clôtures	X	Visuel			

Rétablissement CR2

	Contrôlé	Type contrôle	Anomalie	Action	Observations
Terrassement					
Chaussées					
Assainissement					
Clôtures					

Rétablissement CR3b

	Contrôlé	Type contrôle	Anomalie	Action	Observations
Terrassement					
Chaussées					
Assainissement					
Clôtures					

Rétablissement CR3c

	Contrôlé	Type contrôle	Anomalie	Action	Observations
Terrassement					
Chaussées					
Assainissement					
Clôtures					

Rétablissement CR4

	Contrôlé	Type contrôle	Anomalie	Action	Observations
Terrassement					
Chaussées					
Assainissement					
Équipements					
Clôtures					

RD926 et Giratoire

	Contrôlé	Type contrôle	Anomalie	Action	Observations
Terrassement	X	Visuel			
Chaussées	X	Visuel			Enrobé arraché suite à accident sur la voie Nord Ornières et fissures qui apparaissent sur le giratoire et sur les amorces (zones de freinage)
Assainissement	X	Visuel			
Équipements	X	Visuel			
Signalisation	X	Visuel			

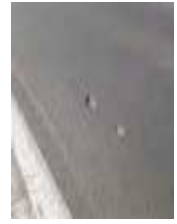

Ouvrages d'Art

	Contrôlé	Type contrôle	Anomalie	Action	Observations
OA1					
Aspect général	X	Visuel	Fissure tête d'ouvrage côté Sud	À surveiller	
Équipements	X	Visuel	Toujours infiltration dans l'ouvrage		Réseau et regards étanchés, géo-membrane installée
OA2					
Aspect général	X	Visuel			Regard amont étanché, Écoulement sur cuée à surveiller
Équipements	X	Visuel			
OA3					
Aspect général					
Équipements					

Bassins rétention

	Contrôlé	Type contrôle	Anomalie	Action	Observations
OR1					
Étanchéité	X	Visuel			
By-pass					
Ouvrage régulation					
Piste	X	Visuel			
Portails/Clôtures	X	Visuel			

2.2> Du giratoire RD926 au giratoire RD40 (P96 - P212)

Section Courante

	Contrôlé	Type contrôle	Anomalie	Action	Observations
Terrassement					
Talus	X	Visuel			
Masques	X	Visuel			
Risbermes					
Chaussées					
Enrobé	X	Visuel			
Accotements	X	Visuel	Accotement dégradé entre le giratoire RD40 et l'OA6 en direction de Murat suite à une sortie de route + avant giratoire en direction de l'A75	Purger de reprise en enrobé	
Assainissement					
Cunettes béton	X	Visuel			
Cunettes terre	X	Visuel			
Descentes d'eau	X	Visuel			
Collecteurs					
Regards / Grilles	X	Visuel			
Bordures/Caniveaux	X	Visuel			
Équipements					
GBA	X	Visuel			
Glissières	X	Visuel			
Clôtures agricoles	X	Visuel			
Station comptage	X	Visuel			
Signalisation					
Panneaux de police	X	Visuel		Un panneau informatif va être installé par le CD15 en sortie du D20 direction Murat	
Directionnelle	X	Visuel			
Marquage	X	Visuel			
Divers					
Plantations	X	Visuel			
Obstacle	X	Visuel			
Propreté	X	Visuel			

Rétablissements

Rétablissement CR5a

	Contrôlé	Type contrôle	Anomalie	Action	Observations
Terrassement	X	Visuel			
Chaussées	X	Visuel			
Assainissement	X	Visuel			
Clôtures	X	Visuel			

Rétablissement CR5b

	Contrôlé	Type contrôle	Anomalie	Action	Observations
Terrassement	X	Visuel			
Chaussées	X	Visuel			
Assainissement	X	Visuel	Fossé obturé et ravinement sur CR	Fossé à curer et approfondir	BRH à prévoir
Clôtures	X	Visuel			

Rétablissement CR6

	Contrôlé	Type contrôle	Anomalie	Action	Observations
Terrassement	X	Visuel			
Chaussées	X	Visuel			
Assainissement	X	Visuel			
Clôtures	X	Visuel			

Rétablissement CR7a

	Contrôlé	Type contrôle	Anomalie	Action	Observations
Terrassement					
Chaussées					
Assainissement					
Clôtures					

Rétablissement CR7b

	Contrôlé	Type contrôle	Anomalie	Action	Observations
Terrassement					
Chaussées					
Assainissement					
Clôtures					

Rétablissement CR7c

	Contrôlé	Type contrôle	Anomalie	Action	Observations
Terrassement					
Chaussées					
Assainissement					
Clôtures					

RD40 et Giratoire

	Contrôlé	Type contrôle	Anomalie	Action	Observations
Terrassement	X	Visuel			
Chaussées	X	Visuel			
Assainissement	X	Visuel			
Équipements	X	Visuel			
Signalisation	X	Visuel			

Ouvrages d'Art

	Contrôlé	Type contrôle	Anomalie	Action	Observations
OA4					
Aspect général	X	Visuel			Quelques arbres à couper proches de l'OA
Équipements	X	Visuel			
OA4bis					
Aspect général	X	Visuel			
Équipements	X	Visuel			
OA5					
Aspect général	X	Visuel			
Équipements	X	Visuel			
OA6					
Aspect général	X	Visuel	Pile taguée		
Équipements	X	Visuel			

Bassins rétention

	Contrôlé	Type contrôle	Anomalie	Action	Observations
OR2					
Étanchéité	X	Visuel	Fossé ensablé à l'amont du bassin	Curer le fossé à l'aspi-ratrice	
By-pass	X	Visuel			
Ouvrage régulation	X	Visuel			
Piste	X	Visuel			
Portails/Clôtures	X	Visuel			

2.3> Du giratoire RD40 à la RD679 (P213 - P310)

Section Courante

	Contrôlé	Type contrôle	Anomalie	Action	Observations
Terrassement					
Talus	X	Visuel			
Masques	X	Visuel			
Risbermes	X	Visuel			
Remblai renforcé	X	Visuel			
Chaussées					
Enrobé	X	Visuel			
Accotements	X	Visuel			
Assainissement					
Cunettes béton	X	Visuel			
Cunettes terre	X	Visuel			
Descentes d'eau	X	Visuel			
Collecteurs					
Regards / Grilles	X	Visuel			
Bordures/Caniveaux	X	Visuel			
Équipements					
GBA	X	Visuel			GBA taguée sur R47
Glissières	X	Visuel			
Clôtures agricoles	X	Visuel			
Signalisation					
Panneaux de police	X	Visuel		Un panneau informatif va être installé par le CD15 en sortie du D41 direction Murat	
Directionnelle	X	Visuel			
Marquage	X	Visuel			
Divers					
Plantations	X	Visuel			
Obstacle	X	Visuel			
Propreté	X	Visuel			

Rétablissements

Rétablissement CR8a

	Contrôlé	Type contrôle	Anomalie	Action	Observations
Terrassement	X	Visuel			
Chaussées	X	Visuel			
Assainissement	X	Visuel			
Clôtures	X	Visuel			

Rétablissement CR8b

	Contrôlé	Type contrôle	Anomalie	Action	Observations
Terrassement	X	Visuel			
Chaussées	X	Visuel			
Assainissement	X	Visuel			
Clôtures	X	Visuel			

Belvédère Est

	Contrôlé	Type contrôle	Anomalie	Action	Observations
Terrassement	X	Visuel			
Chaussées	X	Visuel			
Assainissement	X	Visuel			
Équipements	X	Visuel			
Signalisation	X	Visuel			
Cheminement	X	Visuel			
Mur belvédère	X	Visuel			

Belvédère Ouest

	Contrôlé	Type contrôle	Anomalie	Action	Observations
Terrassement	X	Visuel			
Chaussées	X	Visuel			
Assainissement	X	Visuel			
Équipements	X	Visuel			
Signalisation	X	Visuel			
Cheminement	X	Visuel			
Mur belvédère	X	Visuel			

Rétablissement CR9

	Contrôlé	Type contrôle	Anomalie	Action	Observations
Terrassement	X	Visuel			
Chaussées	X	Visuel			
Assainissement	X	Visuel			
Clôtures	X	Visuel			

Rétablissement RD679

	Contrôlé	Type contrôle	Anomalie	Action	Observations
Terrassement	X	Visuel		Rampe d'accès au poteau HTA aménagée par SOTRATP pour le compte de Bouguyes. Demander de créer un merlon de protection en pied en matériaux crus, supprimer le busage déjà obturé et remettre en place clôture et plantations (CD15).	
Chaussées	X	Visuel	Accotements endommagés dans la courbe sud et au droit du TAG sur la partie nord	Reprendre accotements en enrobé	
Assainissement	X	Visuel	Un drain de chaussée ne semble pas avoir d'exutoire. Il se charge en eau et provoque des dégâts sur la chaussée	Dégamir le drain et créer un exutoire dans le talus de remblai	
Équipements	X	Visuel			
Signalisation	X	Visuel	Balises J13 en mauvais état sous OA12	À surveiller	

RD679 Bretelle Nord

	Contrôlé	Type contrôle	Anomalie	Action	Observations
Terrassement	X	Visuel	Nouveau glissement sur le talus de déblai de la bretelle Nord survenu le 5 mai		Plusieurs glissements ont eu lieu sur le talus de déblai au-dessus de la para clouée. Prévoir curage et évacuation lorsque les matériaux auront séché
Chaussées	X	Visuel	Accotements endommagés dans la courbe intérieure direction Murat		
Assainissement	X	Visuel			
Équipements	X	Visuel			
Signalisation	X	Visuel			

RD679 Bretelle Sud

	Contrôlé	Type contrôle	Anomalie	Action	Observations
Terrassement	X	Visuel			
Chaussées	X	Visuel			
Assainissement	X	Visuel			
Équipements	X	Visuel			
Signalisation	X	Visuel			

Ouvrages d'Art

	Contrôlé	Type contrôle	Anomalie	Action	Observations
OA9					
Aspect général	X	Visuel	Nombreuses fissures au niveau du joint de chaussée. Léger écoulement sur culée amont côté gauche.	Fissures à surveiller et contrôler. Aspirer joints chaussée Regard décantation côté gauche à combler avec béton sous le caniveau Arbres à abattre sur la ripisylve côté ouest	Regard de décantation amont côté gauche de l'OA9 comblé mais écoulement persistant : reprendre le fil d'eau de départ de la buse
Équipements					
OA10					
Aspect général	X	Visuel	Culée Est taguée	Écoulement persistant le long de la culée	
Équipements					Joints de trottoirs repris mais des fissures à l'arrière des bordures doivent être rebouchées
OA11					
Aspect général	X	Visuel			
Équipements	X	Visuel			
OA12					
Aspect général	X	Visuel			
Équipements					

Bassins rétention

	Contrôlé	Type contrôle	Anomalie	Action	Observations
OR3					
Étanchéité					
By-pass					
Ouvrage régulation					
Piste					
Portails/Clôtures					
OR3 bis					
Étanchéité					
By-pass					
Ouvrage régulation					
Piste					
Portails/Clôtures					

2.4> De la RD679 au giratoire de Coren (P311 - P431)

Section Courante

	Contrôlé	Type contrôle	Anomalie	Action	Observations
Terrassement					
Talus	X	Visuel			
Masques	X	Visuel			
Risbermes	X	Visuel		Écoulement d'eau au sommet du D65 à surveiller	
Parois clouées	X	Visuel			
Chaussées					
Enrobé	X	Visuel			
Accotements	X	Visuel	Légère dégradation vers les regards côté Coren	À surveiller	
Assainissement					
Cunettes béton	X	Visuel			
Cunettes terre	X	Visuel			
Descentes d'eau	X	Visuel			
Collecteurs					
Regards / Grilles	X	Visuel			
Bordures/Caniveaux	X	Visuel			
Équipements					
GBA	X	Visuel			
Glissières	X	Visuel			
Clôtures agricoles	X	Visuel			
Station comptage	X	Visuel			
Filets à milans	X	Visuel			
Signalisation					
Panneaux de police	X	Visuel			
Directionnelle	X	Visuel			
Marquage	X	Visuel			
Divers					
Plantations	X	Visuel			
Obstacle	X	Visuel			
Propreté	X	Visuel			

Rétablissements

Rétablissement CR10a

	Contrôlé	Type contrôle	Anomalie	Action	Observations
Terrassement					
Chaussées					
Assainissement					
Clôtures					

Rétablissement CR10b

	Contrôlé	Type contrôle	Anomalie	Action	Observations
Terrassement					
Chaussées					
Assainissement					
Clôtures					

Rétablissement CR10c

	Contrôlé	Type contrôle	Anomalie	Action	Observations
Terrassement					
Chaussées					
Assainissement					
Clôtures					

Rétablissement CR10d

	Contrôlé	Type contrôle	Anomalie	Action	Observations
Terrassement					
Chaussées					
Assainissement					
Clôtures					

Ouvrages d'Art

	Contrôlé	Type contrôle	Anomalie	Action	Observations
OA13					
Aspect général					
Équipements					
OA13bis					
Aspect général					
Équipements					

Bassins rétention

	Contrôlé	Type contrôle	Anomalie	Action	Observations
OR4					
Étanchéité					
By-pass					
Ouvrage régulation					
Piste					
Portails/Clôtures					

2.5> Volet Environnemental

Zones de compensations

	Contrôlé	Type contrôle	Anomalie	Action	Observations
1-Gagées jaunes au Védernat					
2-Zone humide Védernat					
3-Zone humide Ravin de la Rivière					
4-Bois des Côtes					
5-Bois du Sailhant					
6-Zone humide des Peschiers					
7-Zone humide de la Combe					

Divers

Mortalité animale RAS

3> Fiches Anomalies

N°

Signalement

Auteur

Date

Ouvrage concerné

Localisation (Profil/PK)

Classification

Gravité/Dangerosité

Moyens à mobiliser

Incidence sur la circulation

Échéance

Commentaires

4> Synthèse interventions

Travaux à venir

Nature travaux	Section	Localisation	Entreprise en charge des travaux	Échéance
OA1 : toujours des infiltrations dans l'ouvrage malgré les travaux d'étanchéité des réseaux et regards et l'installation d'une géomembrane sur l'ouvrage. Reprendre l'étanchéité de l'OA	1	OA1	À définir	À définir
Regard amont OA2 : écoulement sur culée Reprendre le joint entre la corniche et la canalisation	1	OA2		30/09/2024
Diagnostic chaussée sur l'anneau du giratoire RD926 et proposition de reprise	1	Giratoire RD926	NGE	31/12/2024
Curer à l'aspiratrice le fossé à l'amont de l'OR2	2	OR2	SOTRA TP	30/09/2024
Quelques arbres à couper sous l'OA4	2	OA4	NGE	31/12/2024
Curer et approfondir fossé obturé (BRH) et reprise ravinement sur CR5b	2	CR5b	SOTRA TP	31/12/2024
Accotement dégradé entre le giratoire RD40 et l'OA6 en direction de Murat suite à une sortie de route + côté droit avant giratoire : purger et reprise en enrobé	2	Accotement R33	SOTRA TP	30/09/2024
Abattre quelques arbres de la ripisylve proche de l'OA9	3	OA9	SOTRA TP	30/09/2024
Regard de décantation amont côté gauche de l'OA9 : reprendre le fil d'eau de départ de la buse	3	OA9	SOTRA TP	30/09/2024
Aspirer joints chaussée	3	OA9	SOTRA TP	30/09/2024
Mauvais écoulement des drains de chaussée : comblement des fissures à l'arrière des bordures/trottoirs	3	OA10	SOTRA TP / RCA	30/09/2024
Dégarnir le drain de chaussée et créer un exutoire dans le talus de remblai	3	RD679	SOTRA TP	30/09/2024
Reprise en enrobé de l'accotement dans la courbe en direction de Roueyre	3	RD679	SOTRA TP	30/09/2024
Reprise en enrobé de l'accotement au droit du TAG côté nord en direction d'Aurillac	3	RD679	SOTRA TP	30/09/2024
Sécuriser accès au pylône HTA dans la bretelle nord (merlon en matériaux + suppression busage)	3	Bretelle Nord RD679	CDI 5	30/09/2024
Curer les matériaux issus des glissements sur le talus de déblai au-dessus de la paroi clouée		Bretelle Nord RD679	SOTRA TP	30/09/2024
Remplacement des pins sylvestres et plantation des haies périphériques et clôtures de protection	-	ZC des Peschiers	ESAT / LPO / SOTRA TP	30/09/2024

Historique des interventions

Nature travaux	Section	Localisation	Entreprise en charge des travaux	Date	Observations
Installation portail entrée CR10b	4	CR10b	Brun TP	27/02/20	Travaux
Enlèvement des embâcles à l'amont du ponceau SNCF sur le Védernat	2	CR5a	Brun TP	20/03/20	Maintenance
Curage buse Ø500 accès bassin OR3	3	P236	Brun TP	20/03/20	Maintenance
Mise en œuvre terre végétale à Roffiac	1	CR1	Brun TP	17/04/20	Travaux
Garde-corps de service en haut du mur en remblai renforcé	3	P298	Brun TP	20 et 21/04/20	Travaux
Mesures de déflexion chaussée		P1-431	Nextroad	12/05/20	Travaux
Nettoyage cunette vers masque chez Valentin (CD15)	4	P377	CD 15	15/05/20	Maintenance
Reprise d'un talus de remblai sur la RD679 suite aux précipitations début mai. Réalisation d'un masque. => Fiche anomalie n°3	3	RD679 P55	Castel TP	18/05/20	Maintenance
Signalisation directionnelle routes extérieures			PSMS15	25/05 au 05/06/20	Travaux
Installation stations de comptage	2 et 4	P168-P417	Sterela	09/06/20	Travaux
Reprise joint OA9	3	P224	RCA	11/06/20	Travaux
Réparation portail OR2	2	OR2	SOTRA TP	15/06/20	Travaux
Purge et prolongement masque CR3b Curage fossé et réparation chemin dégradé + rechargement 0/31,5	1	CR3b	SOTRA TP	18 et 19/06/20	Maintenance
Entrée charretière CR1	1	P9	SOTRA TP	19/06/20	Travaux
Curage fossé arrivée bassin OR1 + bassin	1	OR1	SOTRA TP	22/06/20	Maintenance
Curage entrée bassin OR3	3	P232	SOTRA TP	23/06/20	Maintenance
Curage accodrains et cunettes belvédères	3	P264-275	SOTRA TP	22 et 23/06/20	Maintenance
Enlèvement enrobé dans corniche OA6	2	P181	SOTRA TP	24/06/20	Travaux
Réparation vanne ouvrage régulation OR3bis	3	P232	Marquet	24/06/20	Travaux
Installation des filets à milans	4	P387	PSMS15	25 et 26/06/20	Travaux
Reprise talus R4	1	P23	SOTRA TP	26/06/20	Maintenance
Création du belvédère Est	3	P264-275	Bertrand BTP	29/06 au 10/07/20	Travaux
Finitions clôtures agricoles Couve/Roudil/OA10	3	OA9-OA10	SOTRA TP	09/07 au 13/07/20	Travaux
Entrée charretière CR3b	1	P28	SOTRA TP	13/07/20	Travaux
Prolongement buse giratoire RD926 + masque talus remblai (reprise à prévoir)	1	Gir RD926	SOTRA TP	15 et 16/07/20	Travaux / Maintenance
Assainissement modelé parcelle Roudil + masque pied de remblai	3	P300	SOTRA TP	20/07 au 24/07/20	Travaux / Maintenance
Reprise joints de chaussée OA3 et OA10	1 – 3	P78 / P253	RCA	27/07/20	Travaux
Masques R33 vole ferrée et parcelle Couve + curage fossé	2 – 3	P187 à 189 et P230	Guintoli / SOTRA TP	27/07 au 29/07/20	Maintenance
Empierrement sortie tête de drain CR5a	2	P8	SOTRA TP	17/08 au 21/08/20	Maintenance

Nature travaux	Section	Localisation	Entreprise en charge des travaux	Date	Observations
Reprise assainissement et dégâts voirie CR5b (tête buse/descente d'eau)	2	P17 à P21	SOTRA TP	17/08 au 21/08/20	Maintenance
Reprise éboulement fossé entrée de bassin CR6	2	P6	SOTRA TP	17/08 au 21/08/20	Maintenance
Étanchéité et enrobé OA4bis	2	P4 à 5 CR5b	SIRCO / SOTRA TP	27/08 au 28/08/20	Travaux
Étanchéité et enrobé O13bis	4	P4 à P6 CR10d	SIRCO / SOTRA TP	31/08/20	Travaux
Tricouches sur chemins ruraux	1-4	CR	MARQUET TP	25/08 au 02/09/20	Travaux
Reprise marquage contournement Roffiac / RD679 / Diverses courbes	1-4	SC / RD679	MSR15	15/09 au 18/09/20	Travaux
Reprise prolongement buse (enlever l'ancienne tête)	1	Giratoire RD926	SOTRA TP	29/09/20	Travaux
Remplacement enrochements OA11/OA13	3-4	OA11/OA13	SOTRA TP	07/09 au 30/09/20	Travaux
Masque entre parois douées côté gauche	4	P321	SOTRA TP	20/10/20	Maintenance
Réparation enrobés maisonnette Andelat et reprise bordures PN	2	CR6	SOTRA TP	26/10/20	Travaux
Reprise glissement de talus CR 10b	4	P17	SOTRA TP	27/10/20	Maintenance
Peinture têtes d'îlots RD679 côté Sud	3	RD679	MSR15	02/11/20	Travaux
Prolongement trottoir OA1	1	OA1	SOTRA TP	03/12/20	Maintenance
Curage et reprise en forme de fossé en 0/31,5 jusqu'à cunette béton	1	P9-10	SOTRA TP	04/12/20	Maintenance
Masque TAG côté Roffiac	1	Rétablissement RD926	SOTRA TP	04/12/20	Maintenance
Peinture têtes de voutes OA11	3	OA11	SOTRA TP	07/12/20	Travaux
Reprise glissement talus côté dépôt	1	CR2	SOTRA TP	07/12/20	Maintenance
Sorties PVC apparentes recouvertes et regard supprimé OA2	1	OA2	SOTRA TP	07/12/20	Travaux
Correction mauvais écoulement corniche	1	OA2	NGE GC	07/12/20	Travaux
Reprise tuyaux joints chaussée et calcite	1	OA3	NGE GC	07/12/20	Travaux
Remplacement buse Ø600 accès CR2	1	CR2	SOTRA TP	08/12/20	Travaux
Reprise descente d'eau	2	OA6	NGE GC	08/12/20	Travaux
Reprise drains et goulotte	3	OA9	NGE GC	08/12/20	Travaux
Reprise tuyaux drains de chaussée	3	OA10	NGE GC	08/12/20	Travaux
Réfection enrobé CR1 devant maison	1	CR1	SOTRA TP	18/12/20	Travaux
Enrobé sous OA1	1	OA1	SOTRA TP	18/12/20	Travaux
Enrobé sous OA5	2	OA5	SOTRA TP	18/12/20	Travaux
Cunette béton devant entrée OR3	3	OA3	SOTRA TP	17/02/21	Maintenance
Reprise deux petits glissements R33	2	P190	SOTRA TP	09/03/21	Maintenance
Remplacement glissière et prolongement écran moto	1	P48-49	PASS	22/03/21	Travaux
Reprise capots joints de chaussée	1	OA3	NGE GC	07/04/21	Travaux
Étanchéité et comblement trous garde-corps provisoires	2 – 4	OA4bis et OA13bis	NGE GC	07/04/21	Travaux
Passage caméra assainissement sur OA1	1	OA2	Dubost Assainissement	08/07/21	Maintenance
Clôture à gibiers Colzac	4	OA13-Coren	SOTRA TP	08-09/21	Travaux
Curage fossé à proximité de l'OA2	1	CR2	SOTRA TP	06/09/21	Maintenance

Nature travaux	Section	Localisation	Entreprise en charge des travaux	Date	Observations
Arbres sous OA2 coupés	1	CR2	SOTRA TP	06/09/21	Maintenance
Nettoyage dépôt sauvage et mise en place blocs pour interdire l'accès	2	CR5b	SOTRA TP	07/09/21	Maintenance
Reprise petit glissement au droit du Védernat entre OA4 et OA4bis	2	CR5b	SOTRA TP	07/09/21	Maintenance
Suppression tête béton endommagée et mise en place de blocs pour habillage	2	CR5b	SOTRA TP	07/09/21	Maintenance
Mise en place GNT 0/40 sur toute largeur sous l'ouvrage	2	OA4	SOTRA TP	07/09/21	Maintenance
Feuilles d'étanchéité sous l'ouvrage découpées/retirées	2	OA4	SOTRA TP	07/09/21	Maintenance
Trous GC provisoires bouchés	2	OA4bis	SOTRA TP	07/09/21	Maintenance
Petite érosion du ¼ de cône aval rive gauche traitée	2	CR5b	SOTRA TP	07/09/21	Maintenance
Buse sous accès bassin OR3 nettoyée	3	P232	SOTRA TP	07/09/21	Maintenance
Mauvais écoulement : Fossés reprofilés	3	CR8a	SOTRA TP	08/09/21	Maintenance
Reprise masque belvédère Est	3	Belvédère Est	SOTRA TP	08/09/21	Maintenance
Masque vers revers d'eau côté Roueyre	3	CR9	SOTRA TP	08/09/21	Maintenance
Mise en place GNT 0/40 sur toute largeur sous l'ouvrage	3	OA11	SOTRA TP	08/09/21	Maintenance
Mise en place GNT 0/40 sur toute largeur sous l'ouvrage	3	OA13	SOTRA TP	08/09/21	Maintenance
Reprise fossé bétonné vers OA13 et reprise érosion ¼ de cône amont rive gauche	3	OA13	SOTRA TP	08/09/21	Maintenance
Reprise masque bretelle Sud RD679	3	Bretelle Sud	SOTRA TP	10/09/21	Maintenance
Reprise glissements de talus et drainage risbermes	3	Bretelle Nord	SOTRA TP	10/09/21	Maintenance
Réfection accotements endommagés en enrobé	1-4	RD926	SIORAT (NGE)	20 au 24/09/21	Maintenance
Marquage sur l'ensemble RD926 / RD679 / RD40	1-4	RD926 RD679 RD40	MSR15	02 au 05/11/21	Maintenance
Rabotage dans courbes intérieures pour création bandes vibrantes	1-4	RD926	DÔME RABOTAGE	18/11/21	Maintenance
Désherbage des pistes et accès bassins	1-4	OR1/OR2/ OR3/OR3bis /OR4	ESAT SAINT-FLOUR	02/12/2021	Maintenance
Regard sur drain remis à la côte	4	P325	SOTRA TP	13/12/2021	Maintenance
Sondages et réparation de l'étanchéité sur l'OA4	2	OA4	SOTRA TP / MATIERE	17/01/2022	Maintenance
Curage fossé sortie OR1 et enrochements en sortie d'ouvrage de décharge	1	CR1	SOTRA TP	01/02/2022	Maintenance
Déviation source à l'amont de l'OA2 via le dépôt et descente d'eau bétonnée	1	OA2/CR2	SOTRA TP	02/02/2022	Maintenance
Curage et réparation regard sur OA1	1	OA1	SOTRA TP	25/05/2022	Maintenance
Installations de deux abreuvoirs, empierrement et prises d'eau	2	ZC Védernat	SOTRA TP	06 au 07/06/2022	Maintenance
Installations plaques reptiles hibernacula	1 – 4	Hibernacula	CREXECO	13/06/2022	Maintenance
Reprise accotements endommagés en GNT + enrobé sur 8 cm	2 - 3	Vers RD40 / OA10 et 679	SOTRA TP	15 au 16/06/2022	Maintenance

Nature travaux	Section	Localisation	Entreprise en charge des travaux	Date	Observations
Reprise fil d'eau en sortie de l'OA9	3	OA9	SOTRA TP	20/06/2022	Maintenance
Changement des serrures portails risbermes D65	4	P398	SARL PRIVAT	20/06/2022	Maintenance
Nettoyage corniches et calcite sur culée rive droite OA9	3	OA9	SOTRA TP	26/08/2022	Maintenance
Bordures sciées dans l'ouvrage	1	OA1	SOTRA TP	19/09/2022	Maintenance
Calcite nettoyée dans caniveaux sous culées	1	OA3	SOTRA TP	19/09/2022	Maintenance
Bordures recollées et joints sciés	1	Gir RD926	SOTRA TP	19/09/2022	Maintenance
Joints de bordures sciés	2	Gir RD40	SOTRA TP	19/09/2022	Maintenance
Enrochement et masque talus R33 côté gauche avant OA9 (Couve) + reprise clôture	3	R33 P220	SOTRA TP	17 au 18/09/2022	Maintenance
Remplacement des deux panneaux D42 sur les bretelles de l' A75	-	A75	MSR15	29/09/2022	Travaux
Suppression cadenas entrée bassin OR3b	2	RD40	M. Couve	13/10/2022	Maintenance
Zone d'extension des crues du Védernat	2	CR5b	SOTRA TP	18 au 26/10/2022	Maintenance
Traverses bois remplacées par passage busé	2	CR7a	SOTRA TP	22/11/2022	Maintenance
Cunette béton sous caillebotis curée	3	Belvédère Ouest	SOTRA TP	30/11/2022	Maintenance
Barbacanes des parois douées nettoyées	4	Parois clouées	SOTRA TP	30/11/2022	Maintenance
Purge et masque talus R4 côté bassin	1	R4 / OR1	SOTRA TP	06 au 10/03/2023	Maintenance
Regard en sortie de l'OA9 côte gauche étanché au béton	3	OA9	SOTRA TP	06 au 10/03/2023	Maintenance
Baguettes étanchéité trottoirs posées	3	OA11	SOTRA TP	06 au 10/03/2023	Maintenance
Reprise effondrement en sortie OA13 côté gauche	4	OA13	SOTRA TP	06 au 10/03/2023	Maintenance
Ravinement après OA13 : purge et masque talus, bordure depuis cunette jusqu'à grille et remise en place clôture	4	P389	SOTRA TP	06 au 10/03/2023	Maintenance
Remise à niveau des regards sur drains	1 – 4	Accot.	SOTRA TP	06 au 10/03/2023	Maintenance
Étanchéité réseau EP sur l'OA1 pour supprimer les fuites (buses, regards)	1	OA1 / OA2	REHACANA	21/03/2023	Maintenance
Recollement bordures îlot du Roffiac	1	TAG	GUINTOLI	11 au 14/04/2023	Maintenance
Captage de la source à l'amont de l'OA2 via un regard et un busage jusqu'au fossé	1	OA2 / CR2	GUINTOLI	11 au 14/04/2023	Maintenance
Joints à l'arrières des bordures repris au mortier	1	Gir RD926	GUINTOLI	11 au 14/04/2023	Maintenance
Démolition fossé enroché sur partie aval et création d'un fossé bétonné lisse	1	Gir RD926	GUINTOLI	11 au 14/04/2023	Maintenance
Reprise glissement talus et fossé bétonné endommagé	1	RD921	GUINTOLI	11 au 14/04/2023	Maintenance
Reprise accotement en GNT 0/40	1	RD921	GUINTOLI	11 au 14/04/2023	Maintenance

Nature travaux	Section	Localisation	Entreprise en charge des travaux	Date	Observations
Curage fossé Couve et fossé sous glissement R33	2	CR7b / CR7c	GUINTOLI	11 au 14/04/2023	Maintenance
Scellement tampon avant entrée belvédère et curage caniveaux à grilles	3	Belv. Est	GUINTOLI	11 au 14/04/2023	Maintenance
Extrémité cunette avant OA12 approfondie	3	OA12	GUINTOLI	11 au 14/04/2023	Maintenance
Perçage des clapets sur drain	3	RD679 Nord	GUINTOLI	11 au 14/04/2023	Maintenance
Extrémité cunette avant OA13 approfondie et cantour béton autour de la grille aval créé	4	P389	GUINTOLI	11 au 14/04/2023	Maintenance
Étanchéité apparente culée côté Est recouverte et descente d'eau créée	4	OA13bis	GUINTOLI	11 au 14/04/2023	Maintenance
Fissuromètres sur parois clouées installées (4 unités)	4	Parois clouées	GUINTOLI	11 au 14/04/2023	Maintenance
Sorties de drains sur OA4-OA11-OA12-OA13 habillées avec têtes béton	1-4	OA4-11-12-13	GUINTOLI	11 au 14/04/2023	Maintenance
Joints de trottoirs repris	1	OA3	RCA	16 au 17/05/2023	Maintenance
Béton des joints de chaussée réparé	2	OA6	RCA	16 au 17/05/2023	Maintenance
Joints de trottoirs repris	3	OA10	RCA	16 au 17/05/2023	Maintenance
Reprise glissement talus R33 côté gauche vers descente d'eau	2	R33 P200	SOTRA TP	28 au 30/06/2023	Maintenance
Clôture agricole petite parcelle aval du Védernat installée	-	Védernat RD140	SOTRA TP	28/08/2023	Maintenance
Étanchéité réseau EP sur l'OA1 testée avec de la fluorescéine : pas d'infiltration dans l'ouvrage	1	OA1	CD15	11/09/2023	Maintenance
Reprise des nids de poule en enrobé dans la courbe en direction d'Aurillac bretelle Nord	3	Bretelle Nord RD679	CD15	06/12/2023	Maintenance
Remise en état du chemin suite à la crue de l'Ander (GNT 0/31.5)	1	CR1	Commune de Roffiac	01/02/2024	Maintenance
Ouvrage de sortie au droit du caniveau sous culée débouché et caniveau curé	1	OA3	SOTRA TP	14 au 18/03/2024	Maintenance
Béton au droit des platines GC repris	1	OA2 et OA3	SOTRA TP	14 au 18/03/2024	Maintenance
Busage du fossé de captage de la source sur une quinzaine de mètres	1	OA2/CR2	SOTRA TP	14 au 18/03/2024	Maintenance
Reprise des végétaux (garantie deuxième année)	1 – 4	RD926	ESAT Montplain	04 au 22/03/2024	Maintenance
Défaut étanchéité OA1 : géomembrane installée avec masque au droit de la fuite. Infiltration toujours présente	1	OA1	SOTRA TP	14 au 18/03/2024	Maintenance
Nettoyage et fixation des gouttières sous culées	2 - 3	OA6 et OA9	SOTRA TP	14 au 18/03/2024	Maintenance
Reprise glissements avant première paroi clouée côté gauche et dans D67	4	P317 – P413	SOTRA TP	14 au 18/03/2024	Maintenance
Remplacement des pins sylvestres et plantations	-	ZC des Peschiers	LPO / ESAT	14 au 18/03/2024	Maintenance
Purge et masque sur les deux glissements du remblai de la RD679 côté sud	3	RD679	SOTRA TP	23 au 25/04/2024	Maintenance

5> Annexes

5.1> Localisation des rétablissements

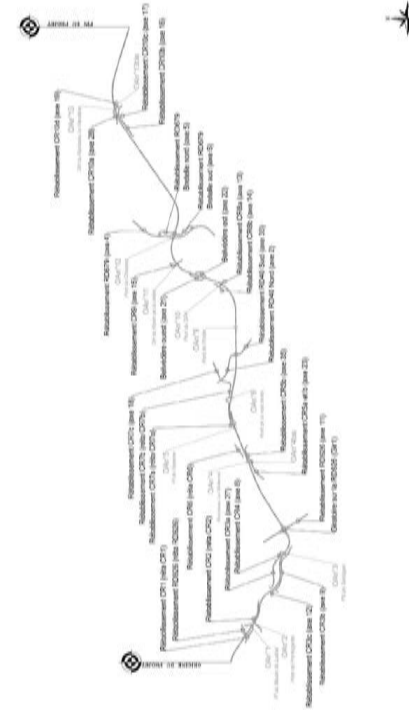

5.2> Liste des déblais / remblais

Liste des déblais / remblais - Section Courante

Ouvrage	Profil début	Profil fin	PK début	PK fin	Longueur
	1	10	0	140	153,28
D2	11	18	166,80	309,03	141,27
R4	19	37	300	505,3	221,09
OA1					
OA2					
D6	38	44	525,91	628	121,61
R7	45	49	646,43	725	97,78
D8	50	57	745	859,73	134,66
R9	58	62	880	980	100,14
M11	63	73	980	1140	160
D13	74	95	1160	1491,55	341,55
OA3					
R17	96	107	1491,55	1661,55	170
D20	108	136	1671,55	2131,61	460,06
R23	136	149	2151,61	2390,06	250,45
OA4					
D24	150	155	2410,06	2490,06	100
R27	156	172	2510,06	2878,96	384,45
OA5					
OA6					
R33	185	231	2950,06	3673,12	738,39
OA9					
D41	232	282	3693,12	4453,09	779,96
OA10					
Belvédère					
R47	283	309	4473,05	4873,12	414,11
OA11					
OA12					
D53	310	360	4881,25	5771,5	904,31
R59	361	368	5790,25	5930,25	160
D61	369	382	5950,25	6191,7	263,45
R65	383	389	6213,7	6353,7	140
OA13					
D65	390	400	6353,7	6553,7	214,01
R66	401	406	6561,71	6653,7	85,99
D67	407	415	6663,7	6813,7	150
R69	416	422	6833,7	6993,7	140
D71	423	431	6973,7	7127,03	153,33

5.3> Planning prévisionnel Maintenance / GER

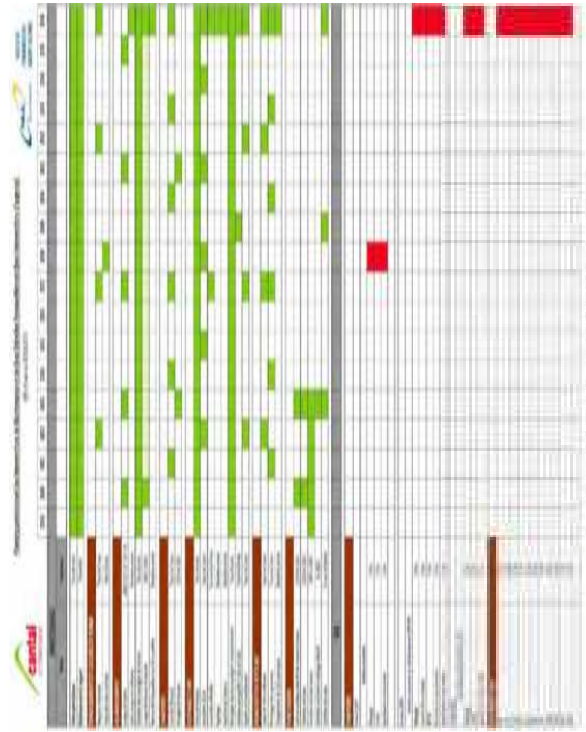

GUINTOLI NGE GC SIORAT

Sommaire

page

1> Préambule 2
2> Éléments contrôlés 3
2.1> Contournement de Roffiac (P1 - P95) 3
Section Courante 3
Rétablissements 4
Ouvrages d'Art 6
Bassins rétention 6
2.2> Du giratoire RD926 au giratoire RD40 (P96 - P212) 7
Section Courante 7
Rétablissements 8
Ouvrages d'Art 9
Bassins rétention 9
2.3> Du giratoire RD40 à la RD679 (P213 - P310) 10
Section Courante 10
Rétablissements 11
Ouvrages d'Art 14
Bassins rétention 14
2.4> De la RD679 au giratoire de Coren (P311 - P431) 15
Section Courante 15
Rétablissements 16
Ouvrages d'Art 17
Bassins rétention 17
2.5> Volet Environnemental 18
Zones de compensations 18
Divers 18
3> Fiches Anomalies 19
N° 19
Signalement 19
Classification 19
Commentaires 19
4> Synthèse interventions 20
5> Annexes 26
5.1> Localisation des rétablissements 26
5.2> Liste des déblais / remblais 27
5.3> Planning prévisionnel Maintenance / GER 28

1> Préambule

Informations

Date	Effectuée par :	Météo
31/07/2024	NGE : B. GRIVILLERS	Soleil

Extrait du PFB

« Les objectifs des inspections périodiques sont de déceler et compiler tous les événements susceptibles d'avoir un impact sur l'infrastructure, le confort et la sécurité des usagers et l'environnement, puis d'initialiser les actions correctives nécessaires et de définir les délais d'intervention, et enfin de mettre en œuvre les actions correctives dans les délais.

À ce titre, le Titulaire doit notamment respecter les objectifs suivants :

- *Absence d'anomalie dans les joints d'ouvrages et les revêtements des chaussées (notamment orniérage, glaçage ou indentation, désenrobage, pelade, ressuage, nids de poule, faïençage) ;*
- *Absence d'anomalie visible sur les ouvrages d'arts (fissuration, détérioration des joints, oxydation des équipements, altération des peintures,…) ;*
- *Absence d'anomalie sur les abords (talus, aménagements paysagers, plantations et surfaces engazonnées, clôtures…) ;*
- *Bon état fonctionnel des équipements de la route ;*
- *Absence d'eau sur les chaussées ;*
- *Bon fonctionnement des ouvrages d'assainissements et hydrauliques.*

Chaque visite fera l'objet d'un compte rendu, transmis au Département, qui comprendra au minimum :

- *l'identité et la qualité des personnes ayant effectué la visite,*
- *la description des investigations essais et mesures réalisés, et la quantification des évolutions et écarts constatés par rapport à la visite précédente,*
- *la description de l'état général de l'ouvrage visité,*
- *la description et la quantification des désordres éventuellement constatés, en particulier dans le cas où les seuils de tolérances sont dépassés,*
- *une appréciation portée par une personne qualifiée sur la gravité des désordres éventuels,*
- *les suites à donner en termes de réparation ou d'interventions d'entretien à effectuer, et le délai maximum d'intervention prévu. »*

Inspections prévues par NGE

- **Visites mensuelles (objet du présent rapport),**
- Visites trimestrielles,
- Visites annuelles,
- Visites triennales concernant notamment les chaussées,
- Visites triennales d'évaluation IQOA,
- Visites détaillées tous les 6 à 9 ans concernant terrassements et OA.

2> Éléments contrôlés

2.1> Contournement de Roffiac (P1 - P95)

Section Courante

	Contrôlé	Type contrôle	Anomalie	Action	Observations
Terrassement					
Talus	X	Visuel			
Masques	X	Visuel			
Chaussées					
Enrobé	X	Visuel			
Accotements	X	Visuel			
Assainissement					
Cunettes béton	X	Visuel			
Cunettes terre	X	Visuel			
Descentes d'eau	X	Visuel			
Collecteurs					
Regards / Grilles	X	Visuel			
Bordures/Caniveaux	X	Visuel			
Équipements					
GBA	X	Visuel			
Glissières	X	Visuel			
Clôtures agricoles	X	Visuel			
Signalisation					
Panneaux de police	X	Visuel			
Directionnelle	X	Visuel			
Marquage	X	Visuel			
Divers					
Plantations	X	Visuel			
Obstacle	X	Visuel			
Propreté	X	Visuel			

Rétablissements

Raccordement RD926

	Contrôlé	Type contrôle	Anomalie	Action	Observations
Terrassement	X	Visuel			
Chaussées	X	Visuel			
Assainissement	X	Visuel			
Équipements	X	Visuel			
Signalisation	X	Visuel			

Rétablissement CR1

	Contrôlé	Type contrôle	Anomalie	Action	Observations
Terrassement	X	Visuel			
Chaussées	X	Visuel			
Assainissement	X	Visuel			
Clôtures	X	Visuel			

Rétablissement CR2

	Contrôlé	Type contrôle	Anomalie	Action	Observations
Terrassement	X	Visuel			
Chaussées	X	Visuel			
Assainissement	X	Visuel			
Clôtures	X	Visuel			

Rétablissement CR3b

	Contrôlé	Type contrôle	Anomalie	Action	Observations
Terrassement	X	Visuel			
Chaussées	X	Visuel			
Assainissement	X	Visuel			
Clôtures	X	Visuel			

Rétablissement CR3c

	Contrôlé	Type contrôle	Anomalie	Action	Observations
Terrassement	X	Visuel			
Chaussées	X	Visuel			
Assainissement	X	Visuel			
Clôtures	X	Visuel			

Rétablissement CR4

	Contrôlé	Type contrôle	Anomalie	Action	Observations
Terrassement	X	Visuel			
Chaussées	X	Visuel			
Assainissement	X	Visuel			
Équipements	X	Visuel			
Clôtures	X	Visuel			

RD926 et Giratoire

	Contrôlé	Type contrôle	Anomalie	Action	Observations
Terrassement	X	Visuel			
Chaussées	X	Visuel			Enrobé arraché suite à accident sur la voie Nord Ornières et fissures qui apparaissent sur le giratoire et sur les amorces (zones de freinage)
Assainissement	X	Visuel			
Équipements	X	Visuel			
Signalisation	X	Visuel			

Ouvrages d'Art

	Contrôlé	Type contrôle	Anomalie	Action	Observations
OA1					
Aspect général	X	Visuel	Fissure tête d'ouvrage côté Sud	À surveiller	
Équipements	X	Visuel	Toujours infiltration dans l'ouvrage		Réseau et regards étanchés, géo-membrane instal-lée
OA2					
Aspect général	X	Visuel			Regard amont étanché. Écoule-ment sur culée à surveiller
Équipements	X	Visuel			
OA3					
Aspect général					
Équipements					

Bassins rétention

	Contrôlé	Type contrôle	Anomalie	Action	Observations
OR1					
Étanchéité	X	Visuel			
By-pass					
Ouvrage régulation					
Piste	X	Visuel			Faucher accès et piste
Portails/Clôtures	X	Visuel			

2.2> Du giratoire RD926 au giratoire RD40 (P96 - P212)

Section Courante

	Contrôlé	Type contrôle	Anomalie	Action	Observations
Terrassement					
Talus	X	Visuel			
Masques	X	Visuel			
Risbermes					
Chaussées					
Enrobé	X	Visuel			
Accotements	X	Visuel	Accotement dégradé entre le giratoire RD40 et l'OA6 en direction de Murat suite à une sortie de route + avant giratoire en direction de l'A75	Purger de reprise en enrobé	
Assainissement					
Cunettes béton	X	Visuel			
Cunettes terre	X	Visuel			
Descentes d'eau	X	Visuel			
Collecteurs					
Regards / Grilles	X	Visuel			
Bordures/Caniveaux	X	Visuel			
Équipements					
GBA	X	Visuel			
Glissières	X	Visuel			
Clôtures agricoles	X	Visuel			
Station comptage	X	Visuel			
Signalisation					
Panneaux de police	X	Visuel		Un panneau informatif va être installé par le CD15 en sortie du D20 direction Murat	
Directionnelle	X	Visuel			
Marquage	X	Visuel			
Divers					
Plantations	X	Visuel			
Obstacle	X	Visuel			
Propreté	X	Visuel			

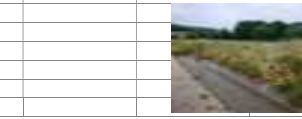

Rétablissements

Rétablissement CR5a

	Contrôlé	Type contrôle	Anomalie	Action	Observations
Terrassement	X	Visuel			
Chaussées	X	Visuel			
Assainissement	X	Visuel			
Clôtures	X	Visuel			

Rétablissement CR5b

	Contrôlé	Type contrôle	Anomalie	Action	Observations
Terrassement	X	Visuel			
Chaussées	X	Visuel			
Assainissement	X	Visuel	Fossé obturé et ravinement sur CR	Fossé à curer et approfondir	BRH à prévoir
Clôtures	X	Visuel			

Rétablissement CR6

	Contrôlé	Type contrôle	Anomalie	Action	Observations
Terrassement	X	Visuel			
Chaussées	X	Visuel			
Assainissement	X	Visuel			
Clôtures	X	Visuel			

Rétablissement CR7a

	Contrôlé	Type contrôle	Anomalie	Action	Observations
Terrassement					
Chaussées					
Assainissement					
Clôtures					

Rétablissement CR7b

	Contrôlé	Type contrôle	Anomalie	Action	Observations
Terrassement					
Chaussées					
Assainissement					
Clôtures					

Rétablissement CR7c

	Contrôlé	Type contrôle	Anomalie	Action	Observations
Terrassement					
Chaussées					
Assainissement					
Clôtures					

RD40 et Giratoire

	Contrôlé	Type contrôle	Anomalie	Action	Observations
Terrassement	X	Visuel			
Chaussées	X	Visuel			
Assainissement	X	Visuel			
Équipements	X	Visuel			
Signalisation	X	Visuel			

Ouvrages d'Art

	Contrôlé	Type contrôle	Anomalie	Action	Observations
OA4					
Aspect général	X	Visuel			Quelques arbres à couper proches de l'OA
Équipements	X	Visuel			
OA4bis					
Aspect général	X	Visuel			
Équipements	X	Visuel			
OA5					
Aspect général	X	Visuel			
Équipements	X	Visuel			
OA6					
Aspect général	X	Visuel	Pile taguée		
Équipements	X	Visuel			

Bassins rétention

	Contrôlé	Type contrôle	Anomalie	Action	Observations
OR2					
Étanchéité	X	Visuel	Fossé ensablé à l'amont du bassin	Curer le fossé à l'aspiratrice	
By-pass	X	Visuel			
Ouvrage régulation	X	Visuel			
Piste	X	Visuel			Faucher accès et piste
Portails/Clôtures	X	Visuel			

2.3> Du giratoire RD40 à la RD679 (P213 - P310)

Section Courante

	Contrôlé	Type contrôle	Anomalie	Action	Observations
Terrassement					
Talus	X	Visuel			
Masques	X	Visuel			
Risbermes	X	Visuel			
Remblai renforcé	X	Visuel			
Chaussées					
Enrobé	X	Visuel			
Accotements	X	Visuel			
Assainissement					
Cunettes béton	X	Visuel			
Cunettes terre	X	Visuel			
Descentes d'eau	X	Visuel			
Collecteurs					
Regards / Grilles	X	Visuel			
Bordures/Caniveaux	X	Visuel			
Équipements					
GBA	X	Visuel			GBA taguée sur R47
Glissières	X	Visuel			
Clôtures agricoles	X	Visuel			
Signalisation					
Panneaux de police	X	Visuel		Un panneau informatif va être installé par le CD15 en sortie du D41 direction Murat	
Directionnelle	X	Visuel			
Marquage	X	Visuel			
Divers					
Plantations	X	Visuel			
Obstacle	X	Visuel			
Propreté	X	Visuel			

Rétablissements

Rétablissement CR8a

	Contrôlé	Type contrôle	Anomalie	Action	Observations
Terrassement	X	Visuel			
Chaussées	X	Visuel			
Assainissement	X	Visuel			
Clôtures	X	Visuel			

Rétablissement CR8b

	Contrôlé	Type contrôle	Anomalie	Action	Observations
Terrassement	X	Visuel			
Chaussées	X	Visuel			
Assainissement	X	Visuel			
Clôtures	X	Visuel			

Belvédère Est

	Contrôlé	Type contrôle	Anomalie	Action	Observations
Terrassement	X	Visuel			
Chaussées	X	Visuel			
Assainissement	X	Visuel			
Équipements	X	Visuel			
Signalisation	X	Visuel			
Cheminement	X	Visuel			
Mur belvédère	X	Visuel			

Belvédère Ouest

	Contrôlé	Type contrôle	Anomalie	Action	Observations
Terrassement	X	Visuel			
Chaussées	X	Visuel			
Assainissement	X	Visuel			
Équipements	X	Visuel			
Signalisation	X	Visuel			
Cheminement	X	Visuel			
Mur belvédère	X	Visuel			

Rétablissement CR9

	Contrôlé	Type contrôle	Anomalie	Action	Observations
Terrassement	X	Visuel			
Chaussées	X	Visuel			
Assainissement	X	Visuel			
Clôtures	X	Visuel			

Rétablissement RD679

	Contrôlé	Type contrôle	Anomalie	Action	Observations
Terrassement	X	Visuel		Rampe d'accès au poteau HTA aménagée par SOTRATP pour le compte de Bouguyes. Demander de créer un merlon de protection en pied en matériaux crus, supprimer le busage déjà obturé et remettre en place clôture et plantations (CD15).	
Chaussées	X	Visuel	Accotements endommagés dans la courbe sud et au droit du TAG sur la partie nord	Reprendre accotements en enrobé	
Assainissement	X	Visuel	Un drain de chaussée ne semble pas avoir d'exutoire. Il se charge en eau et provoque des dégâts sur la chaussée	Dégarnir le drain et créer un exutoire dans le talus de remblai	
Équipements	X	Visuel			
Signalisation	X	Visuel	Balises J13 en mauvais état sous OA12	À surveiller	

RD679 Bretelle Nord

	Contrôlé	Type contrôle	Anomalie	Action	Observations
Terrassement	X	Visuel	Nouveau glissement sur le talus de déblai de la bretelle Nord survenu le 5 mai		Plusieurs glissements ont eu lieu sur le talus de déblai au-dessus de la paroi clouée. Prévoir curage et évacuation lorsque les matériaux auront séché
Chaussées	X	Visuel	Accotements endommagés dans la courbe intérieure direction Murat		
Assainissement	X	Visuel			
Équipements	X	Visuel			
Signalisation	X	Visuel			

RD679 Bretelle Sud

	Contrôlé	Type contrôle	Anomalie	Action	Observations
Terrassement	X	Visuel			
Chaussées	X	Visuel			
Assainissement	X	Visuel			
Équipements	X	Visuel			
Signalisation	X	Visuel			

Ouvrages d'Art

	Contrôlé	Type contrôle	Anomalie	Action	Observations
OA9					
Aspect général	X	Visuel	Nombreuses fissures au niveau du joint de chaussée. Léger écoulement sur culée amont côté gauche.	Fissures à surveiller et contrôler. Aspirer joints chaussée Regard décantation côté gauche à combler avec béton sous le caniveau Arbres à abattre sur la ripisylve côté ouest	Regard de décantation amont côté gauche de l'OA9 comblé mais écoulement persistant : reprendre le fil d'eau de départ de la buse
Équipements					
OA10					
Aspect général	X	Visuel	Culée Est taguée	Écoulement persistant le long de la culée	
Équipements					Joints de trottoirs repris mais des fissures à l'arrière des bordures doivent être rebouchées
OA11					
Aspect général	X	Visuel			
Équipements	X	Visuel			
OA12					
Aspect général	X	Visuel			
Équipements					

Bassins rétention

	Contrôlé	Type contrôle	Anomalie	Action	Observations
OR3					
Étanchéité	X	Visuel			
By-pass					
Ouvrage régulation					
Piste	X	Visuel			Faucher accès et piste
Portails/Clôtures	X	Visuel			
OR3 bis					
Étanchéité	X	Visuel			
By-pass					
Ouvrage régulation					
Piste	X	Visuel			Faucher accès et piste
Portails/Clôtures	X	Visuel			

2.4> De la RD679 au giratoire de Coren (P311 - P431)

Section Courante

	Contrôlé	Type contrôle	Anomalie	Action	Observations
Terrassement					
Talus	X	Visuel			
Masques	X	Visuel			
Risbermes	X	Visuel		Écoulement d'eau au sommet du D65 à surveiller	
Parois clouées	X	Visuel			
Chaussées					
Enrobé	X	Visuel			
Accotements	X	Visuel	Légère dégradation vers les regards côté Coren	À surveiller	
Assainissement					
Cunettes béton	X	Visuel			
Cunettes terre	X	Visuel			
Descentes d'eau	X	Visuel			
Collecteurs					
Regards / Grilles	X	Visuel			
Bordures/Caniveaux	X	Visuel			
Équipements					
GBA	X	Visuel			
Glissières	X	Visuel			
Clôtures agricoles	X	Visuel			
Station comptage	X	Visuel			
Filets à milans	X	Visuel			
Signalisation					
Panneaux de police	X	Visuel			
Directionnelle	X	Visuel			
Marquage	X	Visuel			
Divers					
Plantations	X	Visuel			
Obstacle	X	Visuel			
Propreté	X	Visuel			

Rétablissements

Rétablissement CR10a

	Contrôlé	Type contrôle	Anomalie	Action	Observations
Terrassement	X	Visuel			
Chaussées	X	Visuel			
Assainissement	X	Visuel			
Clôtures	X	Visuel			

Rétablissement CR10b

	Contrôlé	Type contrôle	Anomalie	Action	Observations
Terrassement	X	Visuel			
Chaussées	X	Visuel			
Assainissement	X	Visuel			
Clôtures	X	Visuel			

Rétablissement CR10c

	Contrôlé	Type contrôle	Anomalie	Action	Observations
Terrassement	X	Visuel			
Chaussées	X	Visuel			
Assainissement	X	Visuel			
Clôtures	X	Visuel			

Rétablissement CR10d

	Contrôlé	Type contrôle	Anomalie	Action	Observations
Terrassement	X	Visuel			
Chaussées	X	Visuel			
Assainissement	X	Visuel			
Clôtures	X	Visuel			

Ouvrages d'Art

	Contrôlé	Type contrôle	Anomalie	Action	Observations
OA13					
Aspect général	X	Visuel			
Équipements	X	Visuel			
OA13bis					
Aspect général	X	Visuel			
Équipements	X	Visuel			

Bassins rétention

	Contrôlé	Type contrôle	Anomalie	Action	Observations
OR4					
Étanchéité	X	Visuel			
By-pass					
Ouvrage régulation					
Piste	X	Visuel			Faucher accès et piste
Portails/Clôtures	X	Visuel			

2.5> Volet Environnemental

Zones de compensations

	Contrôlé	Type contrôle	Anomalie	Action	Observations
1-Gagées jaunes au Védernat					
2-Zone humide Védernat	X	Visuel			
3-Zone humide Ravin de la Rivière					
4-Bois des Côtes					
5-Bois du Sailhant					
6-Zone humide des Peschiers	X	Visuel			
7-Zone humide de la Combe					

Divers

Mortalité animale RAS

3> Fiches Anomalies

N°

Signalement

Auteur

Date

Ouvrage concerné

Localisation (Profil/PK)

Classification

Gravité/Dangerosité

Moyens à mobiliser

Incidence sur la circulation

Échéance

Commentaires

4> Synthèse interventions

Travaux à venir

Nature travaux	Section	Localisation	Entreprise en charge des travaux	Échéance
OA1 : toujours des infiltrations dans l'ouvrage malgré les travaux d'étanchéité des réseaux et regards et l'installation d'une géomembrane sur l'ouvrage. Reprendre l'étanchéité de l'OA	1	OA1	À définir	À définir
Regard amont OA2 : écoulement sur culée Reprendre le joint entre la corniche et la canalisation	1	OA2		30/09/2024
Diagnostic chaussée sur l'anneau du giratoire RD926 et proposition de reprise	1	Giratoire RD926	NGE	31/12/2024
Curer à l'aspiratrice le fossé à l'amont de l'OR2	2	OR2	SOTRA TP	30/09/2024
Quelques arbres à couper sous l'OA4	2	OA4	NGE	31/12/2024
Curer et approfondir fossé obturé (BRH) et reprise ravinement sur CR5b	2	CR5b	SOTRA TP	31/12/2024
Accotement dégradé entre le giratoire RD40 et l'OA6 en direction de Murat suite à une sortie de route + côté droit avant giratoire : purger et reprise en enrobé	2	Accotement R33	SOTRA TP	30/09/2024
Abattre quelques arbres de la ripisylve proche de l'OA9	3	OA9	SOTRA TP	30/09/2024
Regard de décantation amont côté gauche de l'OA9 : reprendre le fil d'eau de départ de la buse	3	OA9	SOTRA TP	30/09/2024
Aspirer joints chaussée	3	OA9	SOTRA TP	30/09/2024
Mauvais écoulement des drains de chaussée : comblement des fissures à l'arrière des bordures/trottoirs	3	OA10	SOTRA TP / RCA	30/09/2024
Dégarnir le drain de chaussée et créer un exutoire dans le talus de remblai	3	RD679	SOTRA TP	30/09/2024
Reprise en enrobé de l'accotement dans la courbe en direction de Roueyre	3	RD679	SOTRA TP	30/09/2024
Reprise en enrobé de l'accotement au droit du TAG côté nord en direction d'Aurillac	3	RD679	SOTRA TP	30/09/2024
Sécuriser accès au pylône HTA dans la bretelle nord (merlon en matériaux + suppression busage)	3	Bretelle Nord RD679	CD15	30/09/2024
Curer les matériaux issus des glissements sur le talus de déblai au-dessus de la paroi clouée		Bretelle Nord RD679	SOTRA TP	30/09/2024
Remplacement des pins sylvestres et plantation des haies périphériques et clôtures de protection	-	ZC des Peschiers	ESAT / LPO / SOTRA TP	30/09/2024

Historique des interventions

Nature travaux	Section	Localisation	Entreprise en charge des travaux	Date	Observations
Installation portail entrée CR10b	4	CR10b	Brun TP	27/02/20	Travaux
Enlèvement des embâcles à l'amont du ponceau SNCF sur le Védemat	2	CR5a	Brun TP	20/03/20	Maintenance
Curage buse Ø500 accès bassin OR3	3	P236	Brun TP	20/03/20	Maintenance
Mise en oeuvre terre végétale à Roffiac	1	CR1	Brun TP	17/04/20	Travaux
Garde-corps de service en haut du mur en remblai renforcé	3	P298	Brun TP	20 et 21/04/20	Travaux
Mesures de déflexion chaussée		P1-431	Nextroad	12/05/20	Travaux
Nettoyage cunette vers masque chez Valentin (CD15)	4	P377	CD 15	15/05/20	Maintenance
Reprise d'un talus de remblai sur la RD679 suite aux précipitations début mai. Réalisation d'un masque. => Fiche anomalie n°3	3	RD679 P55	Castel TP	18/05/20	Maintenance
Signalisation directionnelle routes extérieures			PSMS15	25/05 au 05/06/20	Travaux
Installation stations de comptage	2 et 4	P168-P417	Sterela	09/06/20	Travaux
Reprise joint OA9	3	P224	RCA	11/06/20	Travaux
Réparation portail OR2	2	OR2	SOTRA TP	15/06/20	Travaux
Purge et prolongement masque CR3b Curage fossé et réparation chemin dégradé + rechargement 0/31,5	1	CR3b	SOTRA TP	18 et 19/06/20	Maintenance
Entrée charretière CR1	1	P9	SOTRA TP	19/06/20	Travaux
Curage fossé arrivée bassin OR1 + bassin	1	OR1	SOTRA TP	22/06/20	Maintenance
Curage entrée bassin OR3	3	P232	SOTRA TP	23/06/20	Maintenance
Curage accodrains et cunettes belvédères	3	P264-275	SOTRA TP	22 et 23/06/20	Maintenance
Enlèvement enrobé dans corniche OA6	2	P181	SOTRA TP	24/06/20	Travaux
Réparation vanne ouvrage régulation OR3bis	3	P232	Marquet	24/06/20	Travaux
Installation des filets à milans	4	P387	PSMS15	25 et 26/06/20	Travaux
Reprise talus R4	1	P23	SOTRA TP	26/06/20	Maintenance
Création du belvédère Est	3	P264-275	Bertrand BTP	29/06 au 10/07/20	Travaux
Finitions clôtures agricoles Couve/Roudil/OA10	3	OA9-OA10	SOTRA TP	09/07 au 13/07/20	Travaux
Entrée charretière CR3b	1	P28	SOTRA TP	13/07/20	Travaux
Prolongement buse giratoire RD926 + masque talus remblai (reprise à prévoir)	1	Gir RD926	SOTRA TP	15 et 16/07/20	Travaux / Maintenance
Assainissement modelé parcelle Roudil + masque pied de remblai	3	P300	SOTRA TP	20/07 au 24/07/20	Travaux / Maintenance
Reprise joints de chaussée OA3 et OA10	1 – 3	P78 / P253	RCA	27/07/20	Travaux
Masques R33 voie ferrée et parcelle Couve + curage fossé	2 – 3	P187 à 189 et P230	Guintoli / SOTRA TP	27/07 au 29/07/20	Maintenance
Empierrement sortie tête de drain CR5a	2	P8	SOTRA TP	17/08 au 21/08/20	Maintenance

Nature travaux	Section	Localisation	Entreprise en charge des travaux	Date	Observations
Reprise assainissement et dégâts vairie CR5b (tête buse/descente d'eau)	2	P17 à P21	SOTRA TP	17/08 au 21/08/20	Maintenance
Reprise éboulement fossé entrée de bassin CR6	2	P6	SOTRA TP	17/08 au 21/08/20	Maintenance
Étanchéité et enrobé OA4bis	2	P4 à 5 CR5b	SIRCO / SOTRA TP	27/08 au 28/08/20	Travaux
Étanchéité et enrobé O13bis	4	P4 à P6 CR10d	SIRCO / SOTRA TP	31/08/20	Travaux
Tricouches sur chemins ruraux	1-4	CR	MARQUET TP	25/08 au 02/09/20	Travaux
Reprise marquage contournement Roffiac / RD679 / Diverses courbes	1-4	SC / RD679	MSR15	15/09 au 18/09/20	Travaux
Reprise prolongement buse (enlever l'ancienne tête)	1	Giratoire RD926	SOTRA TP	29/09/20	Travaux
Remplacement enrochements OA11/OA13	3-4	OA11/OA13	SOTRA TP	07/09 au 30/09/20	Travaux
Masque entre parois clouées côté gauche	4	P321	SOTRA TP	20/10/20	Maintenance
Réparation enrobés maisonnette Andelat et reprise bordures PN	2	CR6	SOTRA TP	26/10/20	Travaux
Reprise glissement de talus CR 10b	4	P17	SOTRA TP	27/10/20	Maintenance
Peinture têtes d'ilots RD679 côté Sud	3	RD679	MSR15	02/11/20	Travaux
Prolongement trottoir OA1	1	OA1	SOTRA TP	03/12/20	Maintenance
Curage et reprise en forme de fossé en 0/31.5 jusqu'à cunette béton	1	P9-10	SOTRA TP	04/12/20	Maintenance
Masque TAG côté Roffiac	1	Réta RD926	SOTRA TP	04/12/20	Maintenance
Peinture têtes de voutes OA11	3	OA11	SOTRA TP	07/12/20	Travaux
Reprise glissement talus côté dépôt	1	CR2	SOTRA TP	07/12/20	Maintenance
Sorties PVC apparentes recouvertes et regard supprimé OA2	1	OA2	SOTRA TP	07/12/20	Travaux
Correction mauvais écoulement corniche	1	OA2	NGE GC	07/12/20	Travaux
Reprise tuyaux joints chaussée et calcite	1	OA3	NGE GC	07/12/20	Travaux
Remplacement buse Ø600 accès CR2	1	CR2	SOTRA TP	08/12/20	Travaux
Reprise descente d'eau	2	OA6	NGE GC	08/12/20	Travaux
Reprise drains et goulotte	3	OA9	NGE GC	08/12/20	Travaux
Reprise tuyaux drains de chaussée	3	OA10	NGE GC	08/12/20	Travaux
Réfection enrobé CR1 devant maison	1	CR1	SOTRA TP	18/12/20	Travaux
Enrobé sous OA1	1	OA1	SOTRA TP	18/12/20	Travaux
Enrobé sous OA5	2	OA5	SOTRA TP	18/12/20	Travaux
Cunette béton devant entrée OR3	3	OA3	SOTRA TP	17/02/21	Maintenance
Reprise deux petits glissements R33	2	P190	SOTRA TP	09/03/21	Maintenance
Remplacement glissière et prolongement écran moto	1	P48-49	PASS	22/03/21	Travaux
Reprise capots joints de chaussée	1	OA3	NGE GC	07/04/21	Travaux
Étanchéité et comblement trous garde-corps provisoires	2 – 4	OA4bis et OA13bis	NGE GC	07/04/21	Travaux
Passage caméra assainissement sur OA1	1	OA2	Dubost Assainissement	08/07/21	Maintenance
Clôture à gibiers Colzac	4	OA13-Coren	SOTRA TP	08-09/21	Travaux
Curage fossé à proximité de l'OA2	1	CR2	SOTRA TP	06/09/21	Maintenance

Nature travaux	Section	Localisation	Entreprise en charge des travaux	Date	Observations
Arbres sous OA2 coupés	1	CR2	SOTRA TP	06/09/21	Maintenance
Nettoyage dépôt sauvage et mise en place blocs pour interdire l'accès	2	CR5b	SOTRA TP	07/09/21	Maintenance
Reprise petit glissement au droit du Védemat entre OA4 et OA4bis	2	CR5b	SOTRA TP	07/09/21	Maintenance
Suppression tête béton endommagée et mise en place de blocs pour habillage	2	CR5b	SOTRA TP	07/09/21	Maintenance
Mise en place GNT 0/40 sur toute largeur sous l'ouvrage	2	OA4	SOTRA TP	07/09/21	Maintenance
Feuilles d'étanchéité sous l'ouvrage découpées/retirées	2	OA4	SOTRA TP	07/09/21	Maintenance
Trous GC provisoires bouchés	2	OA4bis	SOTRA TP	07/09/21	Maintenance
Petite érosion du ¼ de cône aval rive gauche traitée	2	CR5b	SOTRA TP	07/09/21	Maintenance
Buse sous accès bassin OR3 nettoyée	3	P232	SOTRA TP	07/09/21	Maintenance
Mauvais écoulement : Fossés reprofilés	3	CR8a	SOTRA TP	08/09/21	Maintenance
Reprise masque belvédère Est	3	Belvédère Est	SOTRA TP	08/09/21	Maintenance
Masque vers revers d'eau côté Roueyre	3	CR9	SOTRA TP	08/09/21	Maintenance
Mise en place GNT 0/40 sur toute largeur sous l'ouvrage	3	OA11	SOTRA TP	08/09/21	Maintenance
Mise en place GNT 0/40 sur toute largeur sous l'ouvrage	3	OA13	SOTRA TP	08/09/21	Maintenance
Reprise fossé bétonné vers OA13 et reprise érosion ¼ de cône amont rive gauche	3	OA13	SOTRA TP	08/09/21	Maintenance
Reprise masque bretelle Sud RD679	3	Bretelle Sud	SOTRA TP	10/09/21	Maintenance
Reprise glissements de talus et drainage risbermes	3	Bretelle Nord	SOTRA TP	10/09/21	Maintenance
Réfection accotements endommagés en enrobé	1-4	RD926	SIORAT (NGE)	20 au 24/09/21	Maintenance
Marquage sur l'ensemble RD926 / RD679 / RD40	1-4	RD926 RD679 RD40	MSR15	02 au 05/11/21	Maintenance
Rabotage dans courbes intérieures pour création bandes vibrantes	1-4	RD926	DÔME RABOTAGE	18/11/21	Maintenance
Désherbage des pistes et accès bassins	1-4	OR1/OR2/ OR3/OR3bis /OR4	ESAT SAINT-FLOUR	02/12/2021	Maintenance
Regard sur drain remis à la côte	4	P325	SOTRA TP	13/12/2021	Maintenance
Sondages et réparation de l'étanchéité sur l'OA4	2	OA4	SOTRA TP / MATIERE	17/01/2022	Maintenance
Curage fossé sortie OR1 et enrochements en sortie d'ouvrage de décharge	1	CR1	SOTRA TP	01/02/2022	Maintenance
Déviation source à l'amont de l'OA2 via le dépôt et descente d'eau bétonnée	1	OA2/CR2	SOTRA TP	02/02/2022	Maintenance
Curage et réparation regard sur OA1	1	OA1	SOTRA TP	25/05/2022	Maintenance
Installations de deux abreuvoirs, empierrement et prises d'eau	2	ZC Védernat	SOTRA TP	06 au 07/06/2022	Maintenance
Installations plaques reptiles hibernacula	1 – 4	Hibernacula	CREXECO	13/06/2022	Maintenance
Reprise accotements endommagés en GNT + enrobé sur 8 cm	2 - 3	Vers RD40 / OA10 et 679	SOTRA TP	15 au 16/06/2022	Maintenance

Nature travaux	Section	Localisation	Entreprise en charge des travaux	Date	Observations
Reprise fil d'eau en sortie de l'OA9	3	OA9	SOTRA TP	20/06/2022	Maintenance
Changement des serrures portails risbermes D65	4	P398	SARL PRIVAT	20/06/2022	Maintenance
Nettoyage corniches et calcite sur culée rive droite OA9	3	OA9	SOTRA TP	26/08/2022	Maintenance
Bordures sciées dans l'ouvrage	1	OA1	SOTRA TP	19/09/2022	Maintenance
Calcite nettoyée dans cuniveaux sous culées	1	OA3	SOTRA TP	19/09/2022	Maintenance
Bordures recollées et joints sciés	1	Gir RD926	SOTRA TP	19/09/2022	Maintenance
Joints de bordures sciés	2	Gir RD40	SOTRA TP	19/09/2022	Maintenance
Enrochement et masque talus R33 côté gauche avant OA9 (Couve) + reprise clôture	3	R33 P220	SOTRA TP	17 au 18/09/2022	Maintenance
Remplacement des deux panneaux D42 sur les bretelles de l'A75	-	A75	MSR15	29/09/2022	Travaux
Suppression cadenas entrée bassin OR3b	2	RD40	M. Couve	13/10/2022	Maintenance
Zone d'extension des crues du Védernat	2	CR5b	SOTRA TP	18 au 26/10/2022	Maintenance
Traverses bois remplacées par passage busé	2	CR7a	SOTRA TP	22/11/2022	Maintenance
Cunette béton sous caillebotis curée	3	Belvédère Ouest	SOTRA TP	30/11/2022	Maintenance
Barbacanes des parois clouées nettoyées	4	Parois clouées	SOTRA TP	30/11/2022	Maintenance
Purge et masque talus R4 côté bassin	1	R4 / OR1	SOTRA TP	06 au 10/03/2023	Maintenance
Regard en sortie de l'OA9 côte gauche étanché au béton	3	OA9	SOTRA TP	06 au 10/03/2023	Maintenance
Baguettes étanchéité trottoirs posées	3	OA11	SOTRA TP	06 au 10/03/2023	Maintenance
Reprise effondrement en sortie OA13 côté gauche	4	OA13	SOTRA TP	06 au 10/03/2023	Maintenance
Ravinement après OA13 : purge et masque talus, bordure depuis cunette jusqu'à grille et remise en place clôture	4	P389	SOTRA TP	06 au 10/03/2023	Maintenance
Remise à niveau des regards sur drains	1 – 4	Accot.	SOTRA TP	06 au 10/03/2023	Maintenance
Étanchéité réseau EP sur l'OA1 pour supprimer les fuites (buses, regards)	1	OA1 / OA2	REHACANA	21/03/2023	Maintenance
Recollement bordures îlot du Roffiac	1	TAG	GUINTOLI	11 au 14/04/2023	Maintenance
Captage de la source à l'amont de l'OA2 via un regard et un busage jusqu'au fossé	1	OA2 / CR2	GUINTOLI	11 au 14/04/2023	Maintenance
Joints à l'arrières des bordures repris au mortier	1	Gir RD926	GUINTOLI	11 au 14/04/2023	Maintenance
Démolition fossé enroché sur partie aval et création d'un fossé bétonné lisse	1	Gir RD926	GUINTOLI	11 au 14/04/2023	Maintenance
Reprise glissement talus et fossé bétonné endommagé	1	RD921	GUINTOLI	11 au 14/04/2023	Maintenance
Reprise accotement en GNT 0/40	1	RD921	GUINTOLI	11 au 14/04/2023	Maintenance

Nature travaux	Section	Localisation	Entreprise en charge des travaux	Date	Observations
Curage fossé Couve et fossé sous glissement R33	2	CR7b / CR7c	GUINTOLI	11 au 14/04/2023	Maintenance
Scellement tampon avant entrée belvédère et curage cuniveaux à grilles	3	Belv. Est	GUINTOLI	11 au 14/04/2023	Maintenance
Extrémité cunette avant OA12 approfondie	3	OA12	GUINTOLI	11 au 14/04/2023	Maintenance
Perçage des clapets sur drain	3	RD679 Nord	GUINTOLI	11 au 14/04/2023	Maintenance
Extrémité cunette avant OA13 approfondie et contour béton autour de la grille aval créé	4	P389	GUINTOLI	11 au 14/04/2023	Maintenance
Étanchéité apparente culée côté Est recouverte et descente d'eau créée	4	OA13bis	GUINTOLI	11 au 14/04/2023	Maintenance
Fissuromètres sur parois clouées installées (4 unités)	4	Parois clouées	GUINTOLI	11 au 14/04/2023	Maintenance
Sorties de drains sur OA4-OA11-OA12-OA13 habillées avec têtes béton	1-4	OA4-11-12-13	GUINTOLI	11 au 14/04/2023	Maintenance
Joints de trottoirs repris	1	OA3	RCA	16 au 17/05/2023	Maintenance
Béton des joints de chaussée réparé	2	OA6	RCA	16 au 17/05/2023	Maintenance
Joints de trottoirs repris	3	OA10	RCA	16 au 17/05/2023	Maintenance
Reprise glissement talus R33 côté gauche vers descente d'eau	2	R33 P200	SOTRA TP	28 au 30/06/2023	Maintenance
Clôture agricole petite parcelle aval du Védernat installée	-	Védernat RD140	SOTRA TP	28/08/2023	Maintenance
Étanchéité réseau EP sur l'OA1 testée avec de la fluorescéine : pas d'infiltration dans l'ouvrage	1	OA1	CD15	11/09/2023	Maintenance
Reprise des nids de poule en enrobé dans la courbe en direction d'Aurillac bretelle Nord	3	Bretelle Nord RD679	CD15	06/12/2023	Maintenance
Remise en état du chemin suite à la crue de l'Ander (GNT 0/31,5)	1	CR1	Commune de Roffiac	01/02/2024	Maintenance
Ouvrage de sortie au droit du cuniveau sous culée débouché et cuniveau curé	1	OA3	SOTRA TP	14 au 18/03/2024	Maintenance
Béton au droit des platines GC repris	1	OA2 et OA3	SOTRA TP	14 au 18/03/2024	Maintenance
Busage du fossé de captage de la source sur une quinzaine de mètres	1	OA2/CR2	SOTRA TP	14 au 18/03/2024	Maintenance
Reprise des végétaux (garantie deuxième année)	1 – 4	RD926	ESAT Montplain	04 au 22/03/2024	Maintenance
Défaut étanchéité OA1 : géomembrane installée avec masque au droit de la fuite. Infiltration toujours présente	1	OA1	SOTRA TP	14 au 18/03/2024	Maintenance
Nettoyage et fixation des goutlières sous culées	2 - 3	OA6 et OA9	SOTRA TP	14 au 18/03/2024	Maintenance
Reprise glissements avant première paroi clouée côté gauche et dans D67	4	P317 – P413	SOTRA TP	14 au 18/03/2024	Maintenance
Remplacement des pins sylvestres et plantations	-	ZC des Peschiers	LPO / ESAT	14 au 18/03/2024	Maintenance
Purge et masque sur les deux glissements du remblai de la RD679 côté sud	3	RD679	SOTRA TP	23 au 25/04/2024	Maintenance

5> Annexes

5.1> Localisation des rétablissements

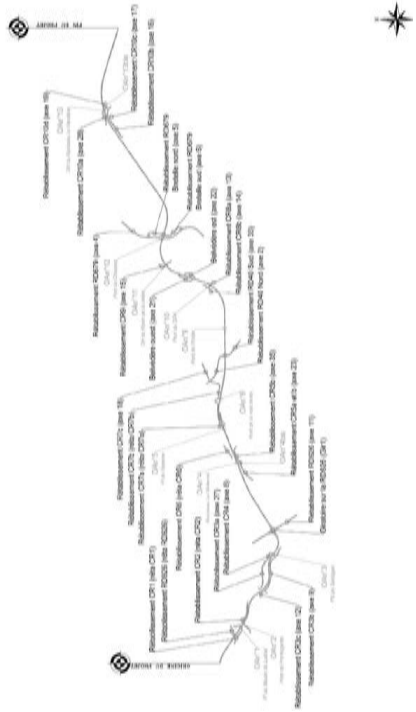

5.2> Liste des déblais / remblais

Liste des déblais / remblais : Section Courante

Ouvrage	Profil début	Profil fin	PK début	PK fin	Longueur
	1	10	0	140	153,25
D2	11	18	166,50	269,03	141,27
R4	19	37	300	505,3	221,09
OA1					
OA2					
D6	38	44	525,91	628	121,61
R7	45	49	646,43	725	97,78
D8	50	57	745	859,73	134,86
R9	58	62	880	980	100,14
M11	63	73	980	1140	180
D13	74	95	1160	1491,55	341,55
OA3					
R17	95	107	1491,55	1661,55	170
D20	108	135	1671,55	2131,61	460,06
R23	136	149	2151,61	2390,06	238,45
OA4					
D24	150	158	2410,06	2590,06	180
R27	156	179	2610,06	2878,96	268,45
OA5					
OA6					
R33	185	201	2950,06	3673,12	738,39
OA7					
D41	232	282	3693,13	4453,07	759,96
OA10					
Belvédère					
R42	283	309	4473,08	4873,12	414,11
OA11					
OA12					
D53	310	360	4901,35	5771,5	904,31
R59	361	368	5790,25	5930,25	160
D61	369	382	5950,25	6193,7	263,45
R63	383	389	6213,7	6333,7	140
OA13					
D65	390	400	6353,7	6553,7	214,01
R66	401	406	6561,71	6653,7	85,99
D67	407	415	6673,7	6813,7	180
R68	416	422	6833,7	6973,7	140
D71	423	431	6973,7	7127,03	153,33

5.3> Planning prévisionnel Maintenance / GER

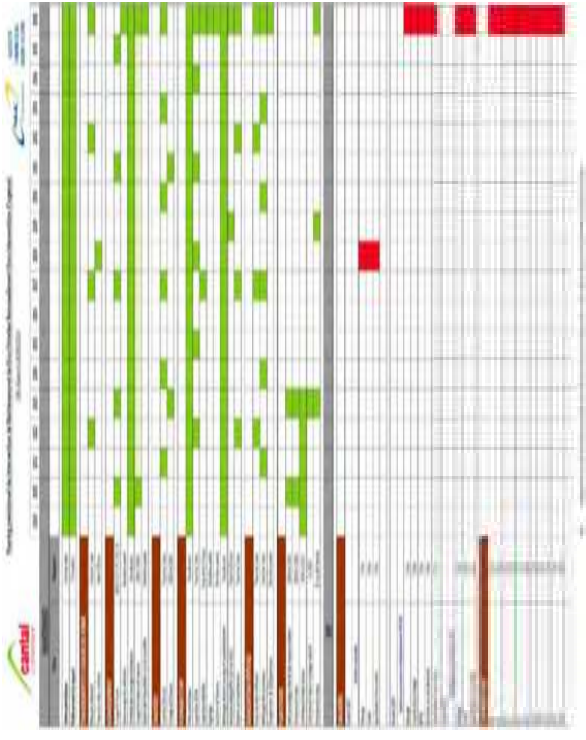

GUINTOLI NGE GC SIORAT

Sommaire

page

1> Préambule 2

2> Éléments contrôlés 3

2.1> Contournement de Roffiac (P1 - P95) 3

Section Courante 3

Rétablissements 4

Ouvrages d'Art 6

Bassins rétention 6

2.2> Du giratoire RD926 au giratoire RD40 (P96 - P212) 7

Section Courante 7

Rétablissements 8

Ouvrages d'Art 9

Bassins rétention 9

2.3> Du giratoire RD40 à la RD679 (P213 - P310) 10

Section Courante 10

Rétablissements 11

Ouvrages d'Art 14

Bassins rétention 14

2.4> De la RD679 au giratoire de Coren (P311 - P431) 15

Section Courante 15

Rétablissements 16

Ouvrages d'Art 17

Bassins rétention 17

2.5> Volet Environnemental 18

Zones de compensations 18

Divers 18

3> Fiches Anomalies 19

N° 19

Signalement 19

Classification 19

Commentaires 19

4> Synthèse interventions 20

5> Annexes 26

5.1> Localisation des rétablissements 26

5.2> Liste des déblais / remblais 27

5.3> Planning prévisionnel Maintenance / GER 28

1> Préambule

Informations

Date	Effectuée par :	Météo
06/08/2024	NGE : B. GRIVILLERS Partie OA : M. VIRAT (NGE) / M. DELMAS & P.J. CARLUY (CD15)	Soleil

Extrait du PFB

« Les objectifs des inspections périodiques sont de déceler et compiler tous les événements susceptibles d'avoir un impact sur l'infrastructure, le confort et la sécurité des usagers et l'environnement, puis d'initialiser les actions correctives nécessaires et de définir les délais d'intervention, et enfin de mettre en œuvre les actions correctives dans les délais.

À ce titre, le Titulaire doit notamment respecter les objectifs suivants :

- *Absence d'anomalie dans les joints d'ouvrages et les revêtements des chaussées (notamment omiérage, glaçage ou indentation, désenrobage, pelade, ressuage, nids de poule, faïençage) ;*
- *Absence d'anomalie visible sur les ouvrages d'arts (fissuration, détérioration des joints, oxydation des équipements, altération des peintures,…) ;*
- *Absence d'anomalie sur les abords (talus, aménagements paysagers, plantations et surfaces engazonnées, clôtures…) ;*
- *Bon état fonctionnel des équipements de la route ;*
- *Absence d'eau sur les chaussées ;*
- *Bon fonctionnement des ouvrages d'assainissements et hydrauliques.*

Chaque visite fera l'objet d'un compte rendu, transmis au Département, qui comprendra au minimum :

- *l'identité et la qualité des personnes ayant effectué la visite,*
- *la description des investigations essais et mesures réalisés, et la quantification des évolutions et écarts constatés par rapport à la visite précédente,*
- *la description de l'état général de l'ouvrage visité,*
- *la description et la quantification des désordres éventuellement constatés, en particulier dans le cas où les seuils de tolérances sont dépassés,*
- *une appréciation portée par une personne qualifiée sur la gravité des désordres éventuels,*
- *les suites à donner en termes de réparation ou d'interventions d'entretien à effectuer, et le délai maximum d'intervention prévu. »*

Inspections prévues par NGE

- **Visites mensuelles (objet du présent rapport),**
- Visites trimestrielles,
- Visites annuelles,
- Visites triennales concernant notamment les chaussées,
- Visites triennales d'évaluation IQOA,
- Visites détaillées tous les 6 à 9 ans concernant terrassements et OA.

2> Éléments contrôlés

2.1> Contournement de Roffiac (P1 - P95)

Section Courante

	Contrôlé	Type contrôle	Anomalie	Action	Observations
Terrassement					
Talus	X	Visuel			
Masques	X	Visuel			
Chaussées					
Enrobé	X	Visuel			
Accotements	X	Visuel			
Assainissement					
Cunettes béton	X	Visuel			
Cunettes terre	X	Visuel			
Descentes d'eau	X	Visuel			
Collecteurs					
Regards / Grilles	X	Visuel			
Bordures/Caniveaux	X	Visuel			
Équipements					
GBA	X	Visuel			
Glissières	X	Visuel			
Clôtures agricoles	X	Visuel			
Signalisation					
Panneaux de police	X	Visuel			
Directionnelle	X	Visuel			
Marquage	X	Visuel			
Divers					
Plantations	X	Visuel			
Obstacle	X	Visuel			
Propreté	X	Visuel			

Rétablissements

Raccordement RD926

	Contrôlé	Type contrôle	Anomalie	Action	Observations
Terrassement	X	Visuel			
Chaussées	X	Visuel			
Assainissement	X	Visuel			
Équipements	X	Visuel			
Signalisation	X	Visuel			

Rétablissement CR1

	Contrôlé	Type contrôle	Anomalie	Action	Observations
Terrassement	X	Visuel			
Chaussées	X	Visuel			
Assainissement	X	Visuel			
Clôtures	X	Visuel			

Rétablissement CR2

	Contrôlé	Type contrôle	Anomalie	Action	Observations
Terrassement	X	Visuel			
Chaussées	X	Visuel			
Assainissement	X	Visuel			
Clôtures	X	Visuel			

Rétablissement CR3b

	Contrôlé	Type contrôle	Anomalie	Action	Observations
Terrassement					
Chaussées					
Assainissement					
Clôtures					

Rétablissement CR3c

	Contrôlé	Type contrôle	Anomalie	Action	Observations
Terrassement					
Chaussées					
Assainissement					
Clôtures					

Rétablissement CR4

	Contrôlé	Type contrôle	Anomalie	Action	Observations
Terrassement	X	Visuel			
Chaussées	X	Visuel			
Assainissement	X	Visuel			
Équipements	X	Visuel			
Clôtures	X	Visuel			

RD926 et Giratoire

	Contrôlé	Type contrôle	Anomalie	Action	Observations
Terrassement	X	Visuel			
Chaussées	X	Visuel			Enrobé arraché suite à accident sur la voie Nord Ornières et fissures qui apparaissent sur le giratoire et sur les amorces (zones de freinage)
Assainissement	X	Visuel			
Équipements	X	Visuel			
Signalisation	X	Visuel			

Ouvrages d'Art

	Contrôlé	Type contrôle	Anomalie	Action	Observations
OA1					
Aspect général	X	Visuel	Fissure tête d'ouvrage côté Sud	À surveiller	
Équipements	X	Visuel	Toujours infiltration dans l'ouvrage		Réseau et regards étanchés, géo-membrane installée
OA2					
Aspect général	X	Visuel			Regard amont étanché, Écoulement sur cuiée à surveiller
Équipements	X	Visuel			
OA3					
Aspect général	X	Visuel			
Équipements	X	Visuel			

Bassins rétention

	Contrôlé	Type contrôle	Anomalie	Action	Observations
OR1					
Étanchéité	X	Visuel			
By-pass					
Ouvrage régulation					
Piste	X	Visuel			Faucher accès et piste
Portails/Clôtures	X	Visuel			

2.2> Du giratoire RD926 au giratoire RD40 (P96 - P212)

Section Courante

	Contrôlé	Type contrôle	Anomalie	Action	Observations
Terrassement					
Talus	X	Visuel			
Masques	X	Visuel			
Risbermes					
Chaussées					
Enrobé	X	Visuel			
Accotements	X	Visuel	Accotement dégradé entre le giratoire RD40 et l'OA6 en direction de Murat suite à une sortie de route + avant giratoire en direction de l'A75	Purger de reprise en enrobé	
Assainissement					
Cunettes béton	X	Visuel			
Cunettes terre	X	Visuel			
Descentes d'eau	X	Visuel			
Collecteurs					
Regards / Grilles	X	Visuel			
Bordures/Caniveaux	X	Visuel			
Équipements					
GBA	X	Visuel			
Glissières	X	Visuel			
Clôtures agricoles	X	Visuel			
Station comptage	X	Visuel			
Signalisation					
Panneaux de police	X	Visuel		Un panneau informatif va être installé par le CD15 en sortie du D20 direction Murat	
Directionnelle	X	Visuel			
Marquage	X	Visuel			
Divers					
Plantations	X	Visuel			
Obstacle	X	Visuel			
Propreté	X	Visuel			

Rétablissements

Rétablissement CR5a

	Contrôlé	Type contrôle	Anomalie	Action	Observations
Terrassement					
Chaussées					
Assainissement					
Clôtures					

Rétablissement CR5b

	Contrôlé	Type contrôle	Anomalie	Action	Observations
Terrassement					
Chaussées					
Assainissement			Fossé obturé et ravinement sur CR	Fossé à curer et approfondir	BRH à prévoir
Clôtures					

Rétablissement CR6

	Contrôlé	Type contrôle	Anomalie	Action	Observations
Terrassement	X	Visuel			
Chaussées	X	Visuel			
Assainissement	X	Visuel			
Clôtures	X	Visuel			

Rétablissement CR7a

	Contrôlé	Type contrôle	Anomalie	Action	Observations
Terrassement	X	Visuel			
Chaussées	X	Visuel			
Assainissement	X	Visuel			
Clôtures	X	Visuel			

Rétablissement CR7b

	Contrôlé	Type contrôle	Anomalie	Action	Observations
Terrassement	X	Visuel			
Chaussées	X	Visuel			
Assainissement	X	Visuel			
Clôtures	X	Visuel			

Rétablissement CR7c

	Contrôlé	Type contrôle	Anomalie	Action	Observations
Terrassement					
Chaussées					
Assainissement					
Clôtures					

RD40 et Giratoire

	Contrôlé	Type contrôle	Anomalie	Action	Observations
Terrassement	X	Visuel			
Chaussées	X	Visuel			
Assainissement	X	Visuel			
Équipements	X	Visuel			
Signalisation	X	Visuel			

Ouvrages d'Art

	Contrôlé	Type contrôle	Anomalie	Action	Observations
OA4					
Aspect général	X	Visuel			Quelques arbres à couper proches de l'OA
Équipements	X	Visuel			
OA4bis					
Aspect général	X	Visuel			
Équipements	X	Visuel			
OA5					
Aspect général	X	Visuel			
Équipements	X	Visuel			
OA6					
Aspect général	X	Visuel	Pile taguée		
Équipements	X	Visuel			

Bassins rétention

	Contrôlé	Type contrôle	Anomalie	Action	Observations
OR2					
Étanchéité	X	Visuel	Fossé ensablé à l'amont du bassin	Curer le fossé à l'aspi-ratrice	
By-pass					
Ouvrage régulation					
Piste	X	Visuel			Faucher accès et piste
Portails/Clôtures	X	Visuel			

2.3> Du giratoire RD40 à la RD679 (P213 - P310)

Section Courante

	Contrôlé	Type contrôle	Anomalie	Action	Observations
Terrassement					
Talus	X	Visuel			
Masques	X	Visuel			
Risbermes	X	Visuel			
Remblai renforcé	X	Visuel			
Chaussées					
Enrobé	X	Visuel			
Accotements	X	Visuel			
Assainissement					
Cunettes béton	X	Visuel			
Cunettes terre	X	Visuel			
Descentes d'eau	X	Visuel			
Collecteurs					
Regards / Grilles	X	Visuel			
Bordures/Caniveaux	X	Visuel			
Équipements					
GBA	X	Visuel			GBA taguée sur R47
Glissières	X	Visuel			
Clôtures agricoles	X	Visuel			
Signalisation					
Panneaux de police	X	Visuel		Un panneau informatif va être installé par le CD15 en sortie du D41 direction Murat	
Directionnelle	X	Visuel			
Marquage	X	Visuel			
Divers					
Plantations	X	Visuel			
Obstacle	X	Visuel			
Propreté	X	Visuel			

Rétablissements

Rétablissement CR8a

	Contrôlé	Type contrôle	Anomalie	Action	Observations
Terrassement	X	Visuel			
Chaussées	X	Visuel			
Assainissement	X	Visuel			
Clôtures	X	Visuel			

Rétablissement CR8b

	Contrôlé	Type contrôle	Anomalie	Action	Observations
Terrassement	X	Visuel			
Chaussées	X	Visuel			
Assainissement	X	Visuel			
Clôtures	X	Visuel			

Belvédère Est

	Contrôlé	Type contrôle	Anomalie	Action	Observations
Terrassement	X	Visuel			
Chaussées	X	Visuel			
Assainissement	X	Visuel			
Équipements	X	Visuel			
Signalisation	X	Visuel			
Cheminement	X	Visuel			
Mur belvédère	X	Visuel			

Belvédère Ouest

	Contrôlé	Type contrôle	Anomalie	Action	Observations
Terrassement	X	Visuel			
Chaussées	X	Visuel			
Assainissement	X	Visuel			
Équipements	X	Visuel			
Signalisation	X	Visuel			
Cheminement	X	Visuel			
Mur belvédère	X	Visuel			

Rétablissement CR9

	Contrôlé	Type contrôle	Anomalie	Action	Observations
Terrassement	X	Visuel			
Chaussées	X	Visuel			
Assainissement	X	Visuel			
Clôtures	X	Visuel			

Rétablissement RD679

	Contrôlé	Type contrôle	Anomalie	Action	Observations
Terrassement	X	Visuel		Rampe d'accès au poteau HTA aménagée par SOTRATP pour le compte de Bouguyes. Demander de créer un merlon de protection en pied en matériaux crus, supprimer le busage déjà obturé et remettre en place clôture et plantations (CD15).	
Chaussées	X	Visuel	Accotements endommagés dans la courbe sud et au droit du TAG sur la partie nord	Reprendre accotements en enrobé	
Assainissement	X	Visuel	Un drain de chaussée ne semble pas avoir d'exutoire. Il se charge en eau et provoque des dégâts sur la chaussée	Dégamir le drain et créer un exutoire dans le talus de remblai	
Équipements	X	Visuel			
Signalisation	X	Visuel	Balises J13 en mauvais état sous OA12	À surveiller	

RD679 Bretelle Nord

	Contrôlé	Type contrôle	Anomalie	Action	Observations
Terrassement	X	Visuel	Nouveau glissement sur le talus de déblai de la bretelle Nord survenu le 5 mai		Plusieurs glissements ont eu lieu sur le talus de déblai au-dessus de la para clouée. Prévoir curage et évacuation lorsque les matériaux auront séché
Chaussées	X	Visuel	Accotements endommagés dans la courbe intérieure direction Murat		
Assainissement	X	Visuel			
Équipements	X	Visuel			
Signalisation	X	Visuel			

RD679 Bretelle Sud

	Contrôlé	Type contrôle	Anomalie	Action	Observations
Terrassement	X	Visuel			
Chaussées	X	Visuel			
Assainissement	X	Visuel			
Équipements	X	Visuel			
Signalisation	X	Visuel			

Ouvrages d'Art

	Contrôlé	Type contrôle	Anomalie	Action	Observations
OA9					
Aspect général	X	Visuel	Nombreuses fissures au niveau du joint de chaussée. Léger écoulement sur culée amont côté gauche.	Fissures à surveiller et contrôler. Aspirer joints chaussée Regard décantation côté gauche à combler avec béton sous le caniveau Arbres à abattre sur la ripisylve côté ouest	Regard de décantation amont côté gauche de l'OA9 comblé mais écoulement persistant : reprendre le fil d'eau de départ de la buse
Équipements	X	Visuel			
OA10					
Aspect général	X	Visuel	Culée Est taguée	Écoulement persistant le long de la culée	
Équipements	X	Visuel			Joints de trottoirs repris mais des fissures à l'arrière des bordures doivent être rebouchées
OA11					
Aspect général	X	Visuel			
Équipements	X	Visuel			
OA12					
Aspect général	X	Visuel			
Équipements	X	Visuel			

Bassins rétention

	Contrôlé	Type contrôle	Anomalie	Action	Observations
OR3					
Étanchéité	X	Visuel			
By-pass					
Ouvrage régulation					
Piste	X	Visuel			Faucher accès et piste
Portails/Clôtures	X	Visuel			
OR3 bis					
Étanchéité	X	Visuel			
By-pass					
Ouvrage régulation					
Piste	X	Visuel			Faucher accès et piste
Portails/Clôtures	X	Visuel			

2.4> De la RD679 au giratoire de Coren (P311 - P431)

Section Courante

	Contrôlé	Type contrôle	Anomalie	Action	Observations
Terrassement					
Talus	X	Visuel			
Masques	X	Visuel			
Risbermes	X	Visuel		Écoulement d'eau au sommet du D65 à surveiller	
Parois clouées	X	Visuel			
Chaussées					
Enrobé	X	Visuel			
Accotements	X	Visuel	Légère dégradation vers les regards côté Coren	À surveiller	
Assainissement					
Cunettes béton	X	Visuel			
Cunettes terre	X	Visuel			
Descentes d'eau	X	Visuel			
Collecteurs					
Regards / Grilles	X	Visuel			
Bordures/Caniveaux	X	Visuel			
Équipements					
GBA	X	Visuel			
Glissières	X	Visuel			
Clôtures agricoles	X	Visuel			
Station comptage	X	Visuel			
Filets à milans	X	Visuel			
Signalisation					
Panneaux de police	X	Visuel			
Directionnelle	X	Visuel			
Marquage	X	Visuel			
Divers					
Plantations	X	Visuel			
Obstacle	X	Visuel			
Propreté	X	Visuel			

Rétablissements

Rétablissement CR10a

	Contrôlé	Type contrôle	Anomalie	Action	Observations
Terrassement	X	Visuel			
Chaussées	X	Visuel			
Assainissement	X	Visuel			
Clôtures	X	Visuel			

Rétablissement CR10b

	Contrôlé	Type contrôle	Anomalie	Action	Observations
Terrassement	X	Visuel			
Chaussées	X	Visuel			
Assainissement	X	Visuel			
Clôtures	X	Visuel			

Rétablissement CR10c

	Contrôlé	Type contrôle	Anomalie	Action	Observations
Terrassement	X	Visuel			
Chaussées	X	Visuel			
Assainissement	X	Visuel			
Clôtures	X	Visuel			

Rétablissement CR10d

	Contrôlé	Type contrôle	Anomalie	Action	Observations
Terrassement	X	Visuel			
Chaussées	X	Visuel			
Assainissement	X	Visuel			
Clôtures	X	Visuel			

Ouvrages d'Art

	Contrôlé	Type contrôle	Anomalie	Action	Observations
OA13					
Aspect général	X	Visuel			
Équipements	X	Visuel			
OA13bis					
Aspect général	X	Visuel			
Équipements	X	Visuel			

Bassins rétention

	Contrôlé	Type contrôle	Anomalie	Action	Observations
OR4					
Étanchéité	X	Visuel			
By-pass					
Ouvrage régulation					
Piste	X	Visuel			Faucher accès et piste
Portails/Clôtures	X	Visuel			

537

2.5> Volet Environnemental

Zones de compensations

	Contrôlé	Type contrôle	Anomalie	Action	Observations
1-Gagées jaunes au Védernat					
2-Zone humide Védernat					
3-Zone humide Ravin de la Rivière					
4-Bois des Côtes					
5-Bois du Sailhant					
6-Zone humide des Peschiers					
7-Zone humide de la Combe					

Divers

Mortalité animale RAS

3> Fiches Anomalies

N°

Signalement

Auteur

Date

Ouvrage concerné

Localisation (Profil/PK)

Classification

Gravité/Dangerosité

Moyens à mobiliser

Incidence sur la circulation

Échéance

Commentaires

4> Synthèse interventions

Travaux à venir

Nature travaux	Section	Localisation	Entreprise en charge des travaux	Échéance
OA1 : toujours des infiltrations dans l'ouvrage malgré les travaux d'étanchéité des réseaux et regards et l'installation d'une géomembrane sur l'ouvrage. Reprendre l'étanchéité de l'OA	1	OA1	À définir	À définir
Regard amont OA2 : écoulement sur culée Reprendre le joint entre la corniche et la canalisation	1	OA2		30/09/2024
Diagnostic chaussée sur l'anneau du giratoire RD926 et proposition de reprise	1	Giratoire RD926	NGE	31/12/2024
Curer à l'aspiratrice le fossé à l'amont de l'OR2	2	OR2	SOTRA TP	30/09/2024
Quelques arbres à couper sous l'OA4	2	OA4	NGE	31/12/2024
Curer et approfondir fassé obturé (BRH) et reprise ravinement sur CR5b	2	CR5b	SOTRA TP	31/12/2024
Accotement dégradé entre le giratoire RD40 et l'OA6 en direction de Murat suite à une sortie de route + côté droit avant giratoire : purger et reprise en enrobé	2	Accotement R33	SOTRA TP	30/09/2024
Abattre quelques arbres de la ripisylve proche de l'OA9	3	OA9	SOTRA TP	30/09/2024
Regard de décantation amont côté gauche de l'OA9 : reprendre le fil d'eau de départ de la buse	3	OA9	SOTRA TP	30/09/2024
Aspirer joints chaussée	3	OA9	SOTRA TP	30/09/2024
Mauvais écoulement des drains de chaussée : comblement des fissures à l'arrière des bordures/trottoirs	3	OA10	SOTRA TP / RCA	30/09/2024
Dégarnir le drain de chaussée et créer un exutoire dans le talus de remblai	3	RD679	SOTRA TP	30/09/2024
Reprise en enrobé de l'accotement dans la courbe en direction de Roueyre	3	RD679	SOTRA TP	30/09/2024
Reprise en enrobé de l'accotement au droit du TAG côté nord en direction d'Aurillac	3	RD679	SOTRA TP	30/09/2024
Sécuriser accès au pylône HTA dans la bretelle nord (merlon en matériaux + suppression busage)	3	Bretelle Nord RD679	CDI 5	30/09/2024
Curer les matériaux issus des glissements sur le talus de déblai au-dessus de la paroi clouée		Bretelle Nord RD679	SOTRA TP	30/09/2024
Remplacement des pins sylvestres et plantation des haies périphériques et clôtures de protection	-	ZC des Peschiers	ESAT / LPO / SOTRA TP	30/09/2024

Historique des interventions

Nature travaux	Section	Localisation	Entreprise en charge des travaux	Date	Observations
Installation portail entrée CR10b	4	CR10b	Brun TP	27/02/20	Travaux
Enlèvement des embâcles à l'amont du ponceau SNCF sur le Védernat	2	CR5a	Brun TP	20/03/20	Maintenance
Curage buse Ø500 accès bassin OR3	3	P236	Brun TP	20/03/20	Maintenance
Mise en œuvre terre végétale à Roffiac	1	CR1	Brun TP	17/04/20	Travaux
Garde-corps de service en haut du mur en remblai renforcé	3	P298	Brun TP	20 et 21/04/20	Travaux
Mesures de déflexion chaussée		P1-431	Nextroad	12/05/20	Travaux
Nettoyage cunette vers masque chez Valentin (CD15)	4	P377	CD 15	15/05/20	Maintenance
Reprise d'un talus de remblai sur la RD679 suite aux précipitations début mai. Réalisation d'un masque. => Fiche anomalie n°3	3	RD679 P55	Castel TP	18/05/20	Maintenance
Signalisation directionnelle routes extérieures			PSMS15	25/05 au 05/06/20	Travaux
Installation stations de comptage	2 et 4	P168-P417	Sterela	09/06/20	Travaux
Reprise joint OA9	3	P224	RCA	11/06/20	Travaux
Réparation portail OR2	2	OR2	SOTRA TP	15/06/20	Travaux
Purge et prolongement masque CR3b Curage fossé et réparation chemin dégradé + rechargement 0/31,5	1	CR3b	SOTRA TP	18 et 19/06/20	Maintenance
Entrée charretière CR1	1	P9	SOTRA TP	19/06/20	Travaux
Curage fossé arrivée bassin OR1 + bassin	1	OR1	SOTRA TP	22/06/20	Maintenance
Curage entrée bassin OR3	3	P232	SOTRA TP	23/06/20	Maintenance
Curage accodrains et cunettes belvédères	3	P264-275	SOTRA TP	22 et 23/06/20	Maintenance
Enlèvement enrobé dans corniche OA6	2	P181	SOTRA TP	24/06/20	Travaux
Réparation vanne ouvrage régulation OR3bis	3	P232	Marquet	24/06/20	Travaux
Installation des filets à milans	4	P387	PSMS15	25 et 26/06/20	Travaux
Reprise talus R4	1	P23	SOTRA TP	26/06/20	Maintenance
Création du belvédère Est	3	P264-275	Bertrand BTP	29/06 au 10/07/20	Travaux
Finitions clôtures agricoles Couve/Roudil/OA10	3	OA9-OA10	SOTRA TP	09/07 au 13/07/20	Travaux
Entrée charretière CR3b	1	P28	SOTRA TP	13/07/20	Travaux
Prolongement buse giratoire RD926 + masque talus remblai (reprise à prévoir)	1	Gir RD926	SOTRA TP	15 et 16/07/20	Travaux / Maintenance
Assainissement modelé parcelle Roudil + masque pied de remblai	3	P300	SOTRA TP	20/07 au 24/07/20	Travaux / Maintenance
Reprise joints de chaussée OA3 et OA10	1 – 3	P78 / P253	RCA	27/07/20	Travaux
Masques R33 voie ferrée et parcelle Couve + curage fossé	2 – 3	P187 à 189 et P230	Guintoli / SOTRA TP	27/07 au 29/07/20	Maintenance
Empierrement sortie tête de drain CR5a	2	P8	SOTRA TP	17/08 au 21/08/20	Maintenance

Nature travaux	Section	Localisation	Entreprise en charge des travaux	Date	Observations
Reprise assainissement et dégâts voirie CR5b (tête buse/descente d'eau)	2	P17 à P21	SOTRA TP	17/08 au 21/08/20	Maintenance
Reprise éboulement fossé entrée de bassin CR6	2	P6	SOTRA TP	17/08 au 21/08/20	Maintenance
Étanchéité et enrobé OA4bis	2	P4 à 5 CR5b	SIRCO / SOTRA TP	27/08 au 28/08/20	Travaux
Étanchéité et enrobé O13bis	4	P4 à P6 CR10d	SIRCO / SOTRA TP	31/08/20	Travaux
Tricouches sur chemins ruraux	1-4	CR	MARQUET TP	25/08 au 02/09/20	Travaux
Reprise marquage contournement Roffiac / RD679 / Diverses courbes	1-4	SC / RD679	MSR15	15/09 au 18/09/20	Travaux
Reprise prolongement buse (enlever l'ancienne tête)	1	Giratoire RD926	SOTRA TP	29/09/20	Travaux
Remplacement enrochements OA11/OA13	3-4	OA11/OA13	SOTRA TP	07/09 au 30/09/20	Travaux
Masque entre parois douées côté gauche	4	P321	SOTRA TP	20/10/20	Maintenance
Réparation enrobés maisonnette Andelat et reprise bordures PN	2	CR6	SOTRA TP	26/10/20	Travaux
Reprise glissement de talus CR 10b	4	P17	SOTRA TP	27/10/20	Maintenance
Peinture têtes d'îlots RD679 côté Sud	3	RD679	MSR15	02/11/20	Travaux
Prolongement trottoir OA1	1	OA1	SOTRA TP	03/12/20	Maintenance
Curage et reprise en forme de fossé en 0/31,5 jusqu'à cunette béton	1	P9-10	SOTRA TP	04/12/20	Maintenance
Masque TAG côté Roffiac	1	Réta RD926	SOTRA TP	04/12/20	Maintenance
Peinture têtes de voutes OA11	3	OA11	SOTRA TP	07/12/20	Travaux
Reprise glissement talus côté dépôt	1	CR2	SOTRA TP	07/12/20	Maintenance
Sorties PVC apparentes recouvertes et regard supprimé OA2	1	OA2	SOTRA TP	07/12/20	Travaux
Correction mauvais écoulement corniche	1	OA2	NGE GC	07/12/20	Travaux
Reprise tuyaux joints chaussée et calcite	1	OA3	NGE GC	07/12/20	Travaux
Remplacement buse Ø600 accès CR2	1	CR2	SOTRA TP	08/12/20	Travaux
Reprise descente d'eau	2	OA6	NGE GC	08/12/20	Travaux
Reprise drains et goulotte	3	OA9	NGE GC	08/12/20	Travaux
Reprise tuyaux drains de chaussée	3	OA10	NGE GC	08/12/20	Travaux
Réfection enrobé CR1 devant maison	1	CR1	SOTRA TP	18/12/20	Travaux
Enrobé sous OA1	1	OA1	SOTRA TP	18/12/20	Travaux
Enrobé sous OA5	2	OA5	SOTRA TP	18/12/20	Travaux
Cunette béton devant entrée OR3	3	OA3	SOTRA TP	17/02/21	Maintenance
Reprise deux petits glissements R33	2	P190	SOTRA TP	09/03/21	Maintenance
Remplacement glissière et prolongement écran moto	1	P48-49	PASS	22/03/21	Travaux
Reprise capots joints de chaussée	1	OA3	NGE GC	07/04/21	Travaux
Étanchéité et comblement trous garde-corps provisoires	2 – 4	OA4bis et OA13bis	NGE GC	07/04/21	Travaux
Passage caméra assainissement sur OA1	1	OA2	Dubost Assainissement	08/07/21	Maintenance
Clôture à gibiers Colzac	4	OA13-Coren	SOTRA TP	08-09/21	Travaux
Curage fossé à proximité de l'OA2	1	CR2	SOTRA TP	06/09/21	Maintenance

Nature travaux	Section	Localisation	Entreprise en charge des travaux	Date	Observations
Arbres sous OA2 coupés	1	CR2	SOTRA TP	06/09/21	Maintenance
Nettoyage dépôt sauvage et mise en place blocs pour interdire l'accès	2	CR5b	SOTRA TP	07/09/21	Maintenance
Reprise petit glissement au droit du Védernat entre OA4 et OA4bis	2	CR5b	SOTRA TP	07/09/21	Maintenance
Suppression tête béton endommagée et mise en place de blocs pour habillage	2	CR5b	SOTRA TP	07/09/21	Maintenance
Mise en place GNT 0/40 sur toute largeur sous l'ouvrage	2	OA4	SOTRA TP	07/09/21	Maintenance
Feuilles d'étanchéité sous l'ouvrage découpées/retirées	2	OA4	SOTRA TP	07/09/21	Maintenance
Trous GC provisoires bouchés	2	OA4bis	SOTRA TP	07/09/21	Maintenance
Petite érosion du ¼ de cône aval rive gauche traitée	2	CR5b	SOTRA TP	07/09/21	Maintenance
Buse sous accès bassin OR3 nettoyée	3	P232	SOTRA TP	07/09/21	Maintenance
Mauvais écoulement : Fossés reprofilés	3	CR8a	SOTRA TP	08/09/21	Maintenance
Reprise masque belvédère Est	3	Belvédère Est	SOTRA TP	08/09/21	Maintenance
Masque vers revers d'eau côté Roueyre	3	CR9	SOTRA TP	08/09/21	Maintenance
Mise en place GNT 0/40 sur toute largeur sous l'ouvrage	3	OA11	SOTRA TP	08/09/21	Maintenance
Mise en place GNT 0/40 sur toute largeur sous l'ouvrage	3	OA13	SOTRA TP	08/09/21	Maintenance
Reprise fossé bétonné vers OA13 et reprise érosion ¼ de cône amont rive gauche	3	OA13	SOTRA TP	08/09/21	Maintenance
Reprise masque bretelle Sud RD679	3	Bretelle Sud	SOTRA TP	10/09/21	Maintenance
Reprise glissements de talus et drainage risbermes	3	Bretelle Nord	SOTRA TP	10/09/21	Maintenance
Réfection accotements endommagés en enrobé	1-4	RD926	SIORAT (NGE)	20 au 24/09/21	Maintenance
Marquage sur l'ensemble RD926 / RD679 / RD40	1-4	RD926 RD679 RD40	MSR15	02 au 05/11/21	Maintenance
Rabotage dans courbes intérieures pour création bandes vibrantes	1-4	RD926	DÔME RABOTAGE	18/11/21	Maintenance
Désherbage des pistes et accès bassins	1-4	OR1/OR2/ OR3/OR3bis /OR4	ESAT SAINT-FLOUR	02/12/2021	Maintenance
Regard sur drain remis à la côte	4	P325	SOTRA TP	13/12/2021	Maintenance
Sondages et réparation de l'étanchéité sur l'OA4	2	OA4	SOTRA TP / MATIERE	17/01/2022	Maintenance
Curage fossé sortie OR1 et enrochements en sortie d'ouvrage de décharge	1	CR1	SOTRA TP	01/02/2022	Maintenance
Déviation source à l'amont de l'OA2 via le dépôt et descente d'eau bétonnée	1	OA2/CR2	SOTRA TP	02/02/2022	Maintenance
Curage et réparation regard sur OA1	1	OA1	SOTRA TP	25/05/2022	Maintenance
Installations de deux abreuvoirs, empierrement et prises d'eau	2	ZC Védernat	SOTRA TP	06 au 07/06/2022	Maintenance
Installations plaques reptiles hibernacula	1 – 4	Hibernacula	CREXECO	13/06/2022	Maintenance
Reprise accotements endommagés en GNT + enrobé sur 8 cm	2 - 3	Vers RD40 / OA10 et 679	SOTRA TP	15 au 16/06/2022	Maintenance

Nature travaux	Section	Localisation	Entreprise en charge des travaux	Date	Observations
Reprise fil d'eau en sortie de l'OA9	3	OA9	SOTRA TP	20/06/2022	Maintenance
Changement des serrures portails risbermes D65	4	P398	SARL PRIVAT	20/06/2022	Maintenance
Nettoyage corniches et calcite sur culée rive droite OA9	3	OA9	SOTRA TP	26/08/2022	Maintenance
Bordures sciées dans l'ouvrage	1	OA1	SOTRA TP	19/09/2022	Maintenance
Calcite nettoyée dans caniveaux sous culées	1	OA3	SOTRA TP	19/09/2022	Maintenance
Bordures recollées et joints sciés	1	Gir RD926	SOTRA TP	19/09/2022	Maintenance
Joints de bordures sciés	2	Gir RD40	SOTRA TP	19/09/2022	Maintenance
Enrochement et masque talus R33 côté gauche avant OA9 (Couve) + reprise clôture	3	R33 P220	SOTRA TP	17 au 18/09/2022	Maintenance
Remplacement des deux panneaux D42 sur les bretelles de l' A75	-	A75	MSR15	29/09/2022	Travaux
Suppression cadenas entrée bassin OR3b	2	RD40	M. Couve	13/10/2022	Maintenance
Zone d'extension des crues du Védernat	2	CR5b	SOTRA TP	18 au 26/10/2022	Maintenance
Traverses bois remplacées par passage busé	2	CR7a	SOTRA TP	22/11/2022	Maintenance
Cunette béton sous caillebotis curée	3	Belvédère Ouest	SOTRA TP	30/11/2022	Maintenance
Barbacanes des parois douées nettoyées	4	Parois douées	SOTRA TP	30/11/2022	Maintenance
Purge et masque talus R4 côté bassin	1	R4 / OR1	SOTRA TP	06 au 10/03/2023	Maintenance
Regard en sortie de l'OA9 côte gauche étanché au béton	3	OA9	SOTRA TP	06 au 10/03/2023	Maintenance
Baguettes étanchéité trottoirs posées	3	OA11	SOTRA TP	06 au 10/03/2023	Maintenance
Reprise effondrement en sortie OA13 côté gauche	4	OA13	SOTRA TP	06 au 10/03/2023	Maintenance
Ravinement après OA13 : purge et masque talus, bordure depuis cunette jusqu'à grille et remise en place clôture	4	P389	SOTRA TP	06 au 10/03/2023	Maintenance
Remise à niveau des regards sur drains	1 – 4	Accot.	SOTRA TP	06 au 10/03/2023	Maintenance
Étanchéité réseau EP sur l'OA1 pour supprimer les fuites (buses, regards)	1	OA1 / OA2	REHACANA	21/03/2023	Maintenance
Recollement bordures îlot du Roffiac	1	TAG	GUINTOLI	11 au 14/04/2023	Maintenance
Captage de la source à l'amont de l'OA2 via un regard et un busage jusqu'au fossé	1	OA2 / CR2	GUINTOLI	11 au 14/04/2023	Maintenance
Joints à l'arrières des bordures repris au mortier	1	Gir RD926	GUINTOLI	11 au 14/04/2023	Maintenance
Démolition fossé enroché sur partie aval et création d'un fossé bétonné lisse	1	Gir RD926	GUINTOLI	11 au 14/04/2023	Maintenance
Reprise glissement talus et fossé bétonné endommagé	1	RD921	GUINTOLI	11 au 14/04/2023	Maintenance
Reprise accotement en GNT 0/40	1	RD921	GUINTOLI	11 au 14/04/2023	Maintenance

Nature travaux	Section	Localisation	Entreprise en charge des travaux	Date	Observations
Curage fossé Couve et fossé sous glissement R33	2	CR7b / CR7c	GUINTOLI	11 au 14/04/2023	Maintenance
Scellement tampon avant entrée belvédère et curage caniveaux à grilles	3	Belv. Est	GUINTOLI	11 au 14/04/2023	Maintenance
Extrémité cunette avant OA12 approfondie	3	OA12	GUINTOLI	11 au 14/04/2023	Maintenance
Perçage des clapets sur drain	3	RD679 Nord	GUINTOLI	11 au 14/04/2023	Maintenance
Extrémité cunette avant OA13 approfondie et cantour béton autour de la grille aval créé	4	P389	GUINTOLI	11 au 14/04/2023	Maintenance
Étanchéité apparente culée côté Est recouverte et descente d'eau créée	4	OA13bis	GUINTOLI	11 au 14/04/2023	Maintenance
Fissuromètres sur parois clouées installées (4 unités)	4	Parois clouées	GUINTOLI	11 au 14/04/2023	Maintenance
Sorties de drains sur OA4-OA11-OA12-OA13 habillées avec têtes béton	1-4	OA4-11-12-13	GUINTOLI	11 au 14/04/2023	Maintenance
Joints de trottoirs repris	1	OA3	RCA	16 au 17/05/2023	Maintenance
Béton des joints de chaussée réparé	2	OA6	RCA	16 au 17/05/2023	Maintenance
Joints de trottoirs repris	3	OA10	RCA	16 au 17/05/2023	Maintenance
Reprise glissement talus R33 côté gauche vers descente d'eau	2	R33 P200	SOTRA TP	28 au 30/06/2023	Maintenance
Clôture agricole petite parcelle aval du Védernat installée	-	Védernat RD140	SOTRA TP	28/08/2023	Maintenance
Étanchéité réseau EP sur l'OA1 testée avec de la fluorescéine : pas d'infiltration dans l'ouvrage	1	OA1	CD15	11/09/2023	Maintenance
Reprise des nids de poule en enrobé dans la courbe en direction d'Aurillac bretelle Nord	3	Bretelle Nord RD679	CD15	06/12/2023	Maintenance
Remise en état du chemin suite à la crue de l'Ander (GNT 0/31.5)	1	CR1	Commune de Roffiac	01/02/2024	Maintenance
Ouvrage de sortie au droit du caniveau sous culée débouché et caniveau curé	1	OA3	SOTRA TP	14 au 18/03/2024	Maintenance
Béton au droit des platines GC repris	1	OA2 et OA3	SOTRA TP	14 au 18/03/2024	Maintenance
Busage du fossé de captage de la source sur une quinzaine de mètres	1	OA2/CR2	SOTRA TP	14 au 18/03/2024	Maintenance
Reprise des végétaux (garantie deuxième année)	1 – 4	RD926	ESAT Montplain	04 au 22/03/2024	Maintenance
Défaut étanchéité OA1 : géomembrane installée avec masque au droit de la fuite. Infiltration toujours présente	1	OA1	SOTRA TP	14 au 18/03/2024	Maintenance
Nettoyage et fixation des gouttières sous culées	2 - 3	OA6 et OA9	SOTRA TP	14 au 18/03/2024	Maintenance
Reprise glissements avant première paroi clouée côté gauche et dans D67	4	P317 – P413	SOTRA TP	14 au 18/03/2024	Maintenance
Remplacement des pins sylvestres et plantations	-	ZC des Peschiers	LPO / ESAT	14 au 18/03/2024	Maintenance
Purge et masque sur les deux glissements du remblai de la RD679 côté sud	3	RD679	SOTRA TP	23 au 25/04/2024	Maintenance

5> Annexes

5.1> Localisation des rétablissements

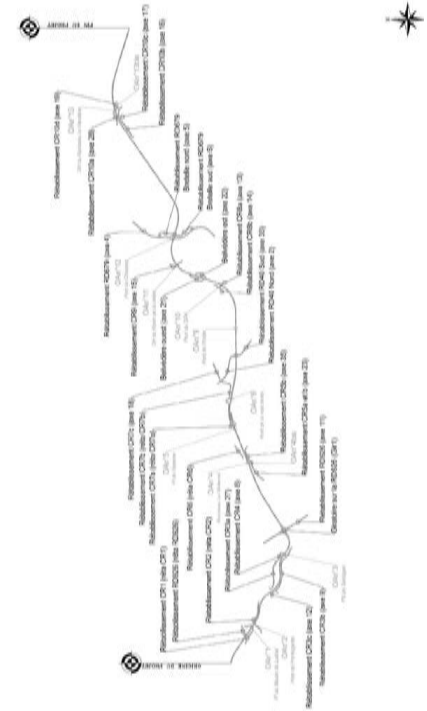

5.2> Liste des déblais / remblais

Liste des déblais / remblais : Section Courante

Ouvrage	Profil début	Profil fin	PK début	PK fin	Longueur
	1	10	0	140	153.75
D2	11	18	166.50	289.03	141.97
R4	19	37	300	505.3	221.09
OA1					
OA2					
D6	38	44	523.91	638	121.61
R7	45	49	646.43	725	97.78
D8	50	57	745	859.73	134.66
R9	58	62	880	980	100.14
M11	63	73	989	1140	180
D13	74	95	1160	1491.55	341.55
OA3					
R17	95	107	1491.55	1661.55	170
D20	108	135	1671.55	2131.61	460.06
R23	136	149	2151.61	2390.06	238.45
OA4					
D24	150	156	2410.06	2490.06	180
R27	156	179	2510.06	2878.96	368.45
OA5					
OA6					
R33	185	231	2950.06	3673.12	738.39
OA9					
D41	232	282	3693.12	4453.09	779.98
OA10					
Belvédère					
R47	283	309	4473.08	4873.12	414.11
OA11					
OA12					
D53	310	360	4901.35	5771.5	904.31
R59	361	368	5790.23	5930.23	160
D61	369	382	5950.23	6193.7	263.46
R63	383	389	6213.7	6333.7	140
OA13					
D65	390	400	6353.7	6553.7	214.01
R66	401	408	6561.71	6633.7	88.99
D67	409	415	6653.7	6813.7	180
R68	416	422	6833.7	6993.7	180
D71	423	431	6973.7	7137.03	163.33

5.3> Planning prévisionnel Maintenance / GER

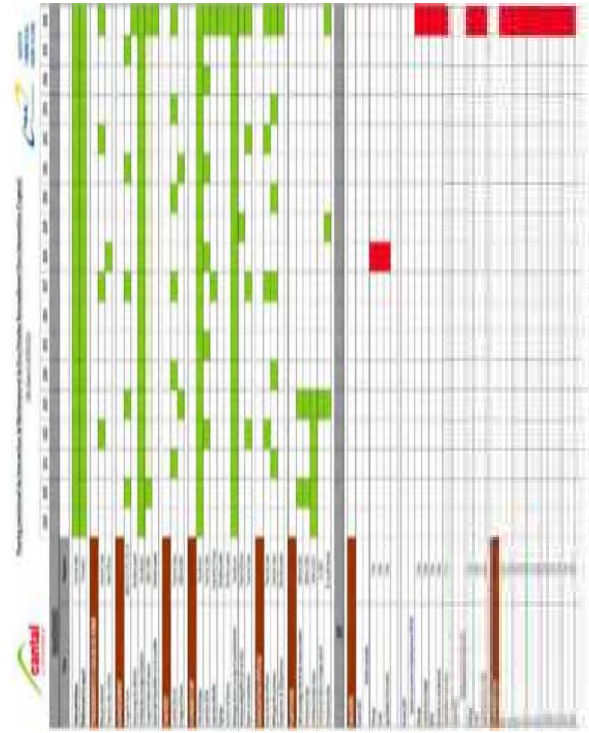

GUINTOLI NGE GC SIORAT

Sommaire

page

1> Préambule 2
2> Éléments contrôlés 3
2.1> Contournement de Roffiac (P1 - P95) 3
Section Courante 3
Rétablissements 4
Ouvrages d'Art 6
Bassins rétention 6
2.2> Du giratoire RD926 au giratoire RD40 (P96 - P212) 7
Section Courante 7
Rétablissements 8
Ouvrages d'Art 9
Bassins rétention 9
2.3> Du giratoire RD40 à la RD679 (P213 - P310) 10
Section Courante 10
Rétablissements 11
Ouvrages d'Art 14
Bassins rétention 14
2.4> De la RD679 au giratoire de Coren (P311 - P431) 15
Section Courante 15
Rétablissements 16
Ouvrages d'Art 17
Bassins rétention 17
2.5> Volet Environnemental 18
Zones de compensations 18
Divers 18
3> Fiches Anomalies 19
N° 19
Signalement 19
Classification 19
Commentaires 19
4> Synthèse interventions 20
5> Annexes 27
5.1> Localisation des rétablissements 27
5.2> Liste des déblais / remblais 28
5.3> Planning prévisionnel Maintenance / GER 29

1> Préambule

Informations

Date	Effectuée par :	Météo
25/09/2024	NGE : B. GRIVILLERS CD15 : M. DELMAS / P.J. CARLUY	Nuageux

Extrait du PFB

« Les objectifs des inspections périodiques sont de déceler et compiler tous les événements susceptibles d'avoir un impact sur l'infrastructure, le confort et la sécurité des usagers et l'environnement, puis d'initialiser les actions correctives nécessaires et de définir les délais d'intervention, et enfin de mettre en œuvre les actions correctives dans les délais.

À ce titre, le Titulaire doit notamment respecter les objectifs suivants :

- *Absence d'anomalie dans les joints d'ouvrages et les revêtements des chaussées (notamment orniérage, glaçage ou indentation, désenrobage, pelade, ressuage, nids de poule, faïençage) ;*
- *Absence d'anomalie visible sur les ouvrages d'arts (fissuration, détérioration des joints, oxydation des équipements, altération des peintures,…) ;*
- *Absence d'anomalie sur les abords (talus, aménagements paysagers, plantations et surfaces engazonnées, clôtures…) ;*
- *Bon état fonctionnel des équipements de la route ;*
- *Absence d'eau sur les chaussées ;*
- *Bon fonctionnement des ouvrages d'assainissements et hydrauliques.*

Chaque visite fera l'objet d'un compte rendu, transmis au Département, qui comprendra au minimum :

- *l'identité et la qualité des personnes ayant effectué la visite,*
- *la description des investigations essais et mesures réalisés, et la quantification des évolutions et écarts constatés par rapport à la visite précédente,*
- *la description de l'état général de l'ouvrage visité,*
- *la description et la quantification des désordres éventuellement constatés, en particulier dans le cas où les seuils de tolérances sont dépassés,*
- *une appréciation portée par une personne qualifiée sur la gravité des désordres éventuels,*
- *les suites à donner en termes de réparation ou d'interventions d'entretien à effectuer, et le délai maximum d'intervention prévu. »*

Inspections prévues par NGE

- Visites mensuelles,
- **Visites trimestrielles (objet du présent rapport)**,
- Visites annuelles,
- Visites triennales concernant notamment les chaussées,
- Visites triennales d'évaluation IQOA,
- Visites détaillées tous les 6 à 9 ans concernant terrassements et OA.

2> Éléments contrôlés

2.1> Contournement de Roffiac (P1 - P95)

Section Courante

	Contrôlé	Type contrôle	Anomalie	Action	Observations
Terrassement					
Talus	X	Visuel			
Masques	X	Visuel			
Chaussées					
Enrobé	X	Visuel			
Accotements	X	Visuel			
Assainissement					
Cunettes béton	X	Visuel			
Cunettes terre	X	Visuel			
Descentes d'eau	X	Visuel			
Collecteurs					
Regards / Grilles	X	Visuel			
Bordures/Caniveaux	X	Visuel			
Équipements					
GBA	X	Visuel			
Glissières	X	Visuel			
Clôtures agricoles	X	Visuel			
Signalisation					
Panneaux de police	X	Visuel			
Directionnelle	X	Visuel			
Marquage	X	Visuel			
Divers					
Plantations	X	Visuel			
Obstacle	X	Visuel			
Propreté	X	Visuel			

Rétablissements

Raccordement RD926

	Contrôlé	Type contrôle	Anomalie	Action	Observations
Terrassement	X	Visuel			
Chaussées	X	Visuel			
Assainissement	X	Visuel			
Équipements	X	Visuel			
Signalisation	X	Visuel			

Rétablissement CR1

	Contrôlé	Type contrôle	Anomalie	Action	Observations
Terrassement	X	Visuel			
Chaussées	X	Visuel			
Assainissement	X	Visuel			
Clôtures	X	Visuel			

Rétablissement CR2

	Contrôlé	Type contrôle	Anomalie	Action	Observations
Terrassement					
Chaussées					
Assainissement					
Clôtures					

Rétablissement CR3b

	Contrôlé	Type contrôle	Anomalie	Action	Observations
Terrassement					
Chaussées					
Assainissement					
Clôtures					

Rétablissement CR3c

	Contrôlé	Type contrôle	Anomalie	Action	Observations
Terrassement					
Chaussées					
Assainissement					
Clôtures					

Rétablissement CR4

	Contrôlé	Type contrôle	Anomalie	Action	Observations
Terrassement					
Chaussées					
Assainissement					
Équipements					
Clôtures					

RD926 et Giratoire

	Contrôlé	Type contrôle	Anomalie	Action	Observations
Terrassement	X	Visuel			
Chaussées	X	Visuel			Enrobé arraché suite à accident sur la voie Nord Ornières et fissures qui apparaissent sur le giratoire et sur les amorces (zones de freinage)
Assainissement	X	Visuel			
Équipements	X	Visuel			
Signalisation	X	Visuel			

Ouvrages d'Art

	Contrôlé	Type contrôle	Anomalie	Action	Observations
OA1					
Aspect général			Fissure tête d'ouvrage côté Sud	À surveiller	
Équipements			Toujours infiltration dans l'ouvrage		Réseau et regards étanchés, géo-membrane instal-lée
OA2					
Aspect général					Regard amont étanché. Écoule-ment sur culée à surveiller
Équipements					
OA3					
Aspect général					
Équipements					

Bassins rétention

	Contrôlé	Type contrôle	Anomalie	Action	Observations
OR1					
Étanchéité	X	Visuel			
By-pass					
Ouvrage régulation					
Piste	X	Visuel			Faucher accès et piste
Portails/Clôtures	X	Visuel			

2.2> Du giratoire RD926 au giratoire RD40 (P96 - P212)

Section Courante

	Contrôlé	Type contrôle	Anomalie	Action	Observations
Terrassement					
Talus	X	Visuel			
Masques	X	Visuel			
Risbermes					
Chaussées					
Enrobé	X	Visuel			
Accotements	X	Visuel	Accotement dégradé entre le giratoire RD40 et l'OA6 en direction de Murat suite à une sortie de route + avant giratoire en direction de l'A75	Purger de reprise en enrobé	
Assainissement					
Cunettes béton	X	Visuel			
Cunettes terre	X	Visuel			
Descentes d'eau	X	Visuel			
Collecteurs					
Regards / Grilles	X	Visuel			
Bordures/Caniveaux	X	Visuel			
Équipements					
GBA	X	Visuel			
Glissières	X	Visuel			
Clôtures agricoles	X	Visuel			
Station comptage	X	Visuel			
Signalisation					
Panneaux de police	X	Visuel		Un panneau informatif va être installé par le CD15 en sortie du D20 direction Murat	
Directionnelle	X	Visuel			
Marquage	X	Visuel			
Divers					
Plantations	X	Visuel			
Obstacle	X	Visuel			
Propreté	X	Visuel			

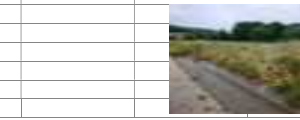

Rétablissements

Rétablissement CR5a

	Contrôlé	Type contrôle	Anomalie	Action	Observations
Terrassement					
Chaussées					
Assainissement					
Clôtures					

Rétablissement CR5b

	Contrôlé	Type contrôle	Anomalie	Action	Observations
Terrassement	X	Visuel			
Chaussées	X	Visuel			
Assainissement	X	Visuel			Fossé curé et approfondi + chemin remis en état
Clôtures	X	Visuel			

Rétablissement CR6

	Contrôlé	Type contrôle	Anomalie	Action	Observations
Terrassement					
Chaussées					
Assainissement					
Clôtures					

Rétablissement CR7a

	Contrôlé	Type contrôle	Anomalie	Action	Observations
Terrassement					
Chaussées					
Assainissement					
Clôtures					

Rétablissement CR7b

	Contrôlé	Type contrôle	Anomalie	Action	Observations
Terrassement					
Chaussées					
Assainissement					
Clôtures					

Rétablissement CR7c

	Contrôlé	Type contrôle	Anomalie	Action	Observations
Terrassement					
Chaussées					
Assainissement					
Clôtures					

RD40 et Giratoire

	Contrôlé	Type contrôle	Anomalie	Action	Observations
Terrassement	X	Visuel			
Chaussées	X	Visuel			
Assainissement	X	Visuel			
Équipements	X	Visuel			
Signalisation	X	Visuel			

Ouvrages d'Art

	Contrôlé	Type contrôle	Anomalie	Action	Observations
OA4					
Aspect général					Quelques arbres à couper proches de l'OA
Équipements					
OA4bis					
Aspect général					
Équipements					
OA5					
Aspect général					
Équipements					
OA6					
Aspect général	X	Visuel	Pile taguée		
Équipements	X	Visuel			Joints de chaussée nettoyés à l'aspiratrice

Bassins rétention

	Contrôlé	Type contrôle	Anomalie	Action	Observations
OR2					
Étanchéité	X	Visuel			Fossé curé à l'aspiratrice
By-pass					
Ouvrage régulation					
Piste	X	Visuel			Faucher accès et piste
Portails/Clôtures	X	Visuel			

2.3> Du giratoire RD40 à la RD679 (P213 - P310)

Section Courante

	Contrôlé	Type contrôle	Anomalie	Action	Observations
Terrassement					
Talus	X	Visuel			
Masques	X	Visuel			
Risbermes	X	Visuel			
Remblai renforcé	X	Visuel			
Chaussées					
Enrobé	X	Visuel			
Accotements	X	Visuel			
Assainissement					
Cunettes béton	X	Visuel			
Cunettes terre	X	Visuel			
Descentes d'eau	X	Visuel			
Collecteurs					
Regards / Grilles	X	Visuel			
Bordures/Caniveaux	X	Visuel			
Équipements					
GBA	X	Visuel			GBA taguée sur R47
Glissières	X	Visuel			
Clôtures agricoles	X	Visuel			
Signalisation					
Panneaux de police	X	Visuel		Un panneau informatif va être installé par le CD15 en sortie du D41 direction Murat	
Directionnelle	X	Visuel			
Marquage	X	Visuel			
Divers					
Plantations	X	Visuel			
Obstacle	X	Visuel			
Propreté	X	Visuel			

Rétablissements

Rétablissement CR8a

	Contrôlé	Type contrôle	Anomalie	Action	Observations
Terrassement					
Chaussées					
Assainissement					
Clôtures					

Rétablissement CR8b

	Contrôlé	Type contrôle	Anomalie	Action	Observations
Terrassement					
Chaussées					
Assainissement					
Clôtures					

Belvédère Est

	Contrôlé	Type contrôle	Anomalie	Action	Observations
Terrassement	X	Visuel			
Chaussées	X	Visuel			
Assainissement	X	Visuel			
Équipements	X	Visuel			
Signalisation	X	Visuel			
Cheminement	X	Visuel			
Mur belvédère	X	Visuel			

Belvédère Ouest

	Contrôlé	Type contrôle	Anomalie	Action	Observations
Terrassement	X	Visuel			
Chaussées	X	Visuel			
Assainissement	X	Visuel			
Équipements	X	Visuel			
Signalisation	X	Visuel			
Cheminement	X	Visuel			
Mur belvédère	X	Visuel			

Rétablissement CR9

	Contrôlé	Type contrôle	Anomalie	Action	Observations
Terrassement					
Chaussées					
Assainissement					
Clôtures					

Rétablissement RD679

	Contrôlé	Type contrôle	Anomalie	Action	Observations
Terrassement	X	Visuel		Rampe d'accès au poteau HTA aménagée par SOTRATP pour le compte de Bouguyes. Demander de créer un merlon de protection en pied en matériaux crus, supprimer le busage déjà obturé et remettre en place clôture et plantations (CD15).	
Chaussées	X	Visuel	Accotements endommagés dans la courbe sud et au droit du TAG sur la partie nord	Reprendre accotements en enrobé	
Assainissement	X	Visuel	Un drain de chaussée ne semble pas avoir d'exutoire. Il se charge en eau et provoque des dégâts sur la chaussée Le cadre passant sous la RD présente des défauts de surface des bétons. À reprendre dans le cadre des travaux sur OA		Pas de drain trouvé à l'aspiratrice mais exutoire drainant créé sur le talus au droit du défaut
Équipements	X	Visuel			
Signalisation	X	Visuel	Balises J13 en mauvais état sous OA12	À surveiller	

RD679 Bretelle Nord

	Contrôlé	Type contrôle	Anomalie	Action	Observations
Terrassement	X	Visuel	Nouveau glissement sur le talus de déblai de la bretelle Nord survenu le 5 mai		Les glissements sur le talus de déblai au-dessus de la paroi clouée ont été curé et les matériaux évacués
Chaussées	X	Visuel	Accotements endommagés dans la courbe intérieure direction Murat		
Assainissement	X	Visuel	Matériaux 80/150 du masque présents dans la cunette béton.	À curer et remettre en état le placage.	
Équipements	X	Visuel			
Signalisation	X	Visuel			

RD679 Bretelle Sud

	Contrôlé	Type contrôle	Anomalie	Action	Observations
Terrassement	X	Visuel			
Chaussées	X	Visuel			
Assainissement	X	Visuel			
Équipements	X	Visuel			
Signalisation	X	Visuel			

Ouvrages d'Art

	Contrôlé	Type contrôle	Anomalie	Action	Observations
OA9					
Aspect général	X	Visuel	Nombreuses fissures au niveau du joint de chaussée.	Fissures à surveiller et contrôler.	Joints de chaussée nettoyés à l'aspirateur.
Équipements	X	Visuel			Fil d'eau de départ du regard de décantation amont côté gauche repris. À surveiller. Arbres de la ripisylve côté ouest abattus.
OA10					
Aspect général			Culée Est taguée	Écoulement persistant le long de la culée	
Équipements					Joints de trottoirs repris mais des fissures à l'arrière des bordures doivent être rebouchées
OA11					
Aspect général					
Équipements					
OA12					
Aspect général	X	Visuel			
Équipements	X	Visuel			

Bassins rétention

	Contrôlé	Type contrôle	Anomalie	Action	Observations
OR3					
Étanchéité					
By-pass					
Ouvrage régulation					
Piste					Faucher accès et piste
Portails/Clôtures					
OR3 bis					
Étanchéité					
By-pass					
Ouvrage régulation					
Piste					Faucher accès et piste
Portails/Clôtures					

2.4> De la RD679 au giratoire de Coren (P311 - P431)

Section Courante

	Contrôlé	Type contrôle	Anomalie	Action	Observations
Terrassement					
Talus	X	Visuel			
Masques	X	Visuel			
Risbermes	X	Visuel		Écoulement d'eau au sommet du D65 à surveiller	
Parois clouées	X	Visuel			
Chaussées					
Enrobé	X	Visuel			
Accotements	X	Visuel	Légère dégradation vers les regards côté Coren	À surveiller	
Assainissement					
Cunettes béton	X	Visuel			
Cunettes terre	X	Visuel			
Descentes d'eau	X	Visuel			
Collecteurs					
Regards / Grilles	X	Visuel			
Bordures/Caniveaux	X	Visuel			
Équipements					
GBA	X	Visuel			
Glissières	X	Visuel			
Clôtures agricoles	X	Visuel			
Station comptage	X	Visuel			
Filets à milans	X	Visuel			
Signalisation					
Panneaux de police	X	Visuel			
Directionnelle	X	Visuel			
Marquage	X	Visuel			
Divers					
Plantations	X	Visuel			
Obstacle	X	Visuel			
Propreté	X	Visuel			

Rétablissements

Rétablissement CR10a

	Contrôlé	Type contrôle	Anomalie	Action	Observations
Terrassement					
Chaussées					
Assainissement					
Clôtures					

Rétablissement CR10b

	Contrôlé	Type contrôle	Anomalie	Action	Observations
Terrassement					
Chaussées					
Assainissement					
Clôtures					

Rétablissement CR10c

	Contrôlé	Type contrôle	Anomalie	Action	Observations
Terrassement					
Chaussées					
Assainissement					
Clôtures					

Rétablissement CR10d

	Contrôlé	Type contrôle	Anomalie	Action	Observations
Terrassement					
Chaussées					
Assainissement					
Clôtures					

Ouvrages d'Art

	Contrôlé	Type contrôle	Anomalie	Action	Observations
OA13					
Aspect général					
Équipements					
OA13bis					
Aspect général					
Équipements					

Bassins rétention

	Contrôlé	Type contrôle	Anomalie	Action	Observations
OR4					
Étanchéité					
By-pass					
Ouvrage régulation					
Piste					Faucher accès et piste
Portails/Clôtures					

2.5> Volet Environnemental

Zones de compensations

	Contrôlé	Type contrôle	Anomalie	Action	Observations
1-Gagées jaunes au Védernat					
2-Zone humide Védernat					
3-Zone humide Ravin de la Rivière					
4-Bois des Côtes					
5-Bois du Sailhant					
6-Zone humide des Peschiers					Clôtures de protection des plantations installées
7-Zone humide de la Combe					

Divers

Mortalité animale RAS

3> Fiches Anomalies

N°

Signalement

Auteur

Date

Ouvrage concerné

Localisation (Profil/PK)

Classification

Gravité/Dangerosité

Moyens à mobiliser

Incidence sur la circulation

Échéance

Commentaires

4> Synthèse interventions

Travaux à venir

Nature travaux	Section	Localisation	Entreprise en charge des travaux	Échéance
OA1 : toujours des infiltrations dans l'ouvrage malgré les travaux d'étanchéité des réseaux et regards et l'installation d'une géomembrane sur l'ouvrage. Reprendre l'étanchéité de l'OA	1	OA1	À définir	À définir
Regard amont OA2 : écoulement sur culée Reprendre le joint entre la corniche et la canalisation	1	OA2		31/12/2024
Diagnostic chaussée sur l'anneau du giratoire RD926 et proposition de reprise	1	Giratoire RD926	NGE	31/12/2024
Quelques arbres à couper sous l'OA4	2	OA4	NGE	31/12/2024
Accotement dégradé entre le giratoire RD40 et l'OA6 en direction de Murat suite à une sortie de route + côté droit avant giratoire : purger et reprise en enrobé	2	Accotement R33	SOTRA TP	31/12/2024
Mauvais écoulement des drains de chaussée : comblement des fissures à l'arrière des bordures/trottoirs	3	OA10	SOTRA TP / RCA	31/12/2024
Reprise en enrobé de l'accotement dans la courbe en direction de Roueyre	3	RD679	SOTRA TP	31/12/2024
Reprise en enrobé de l'accotement au droit du TAG côté nord en direction d'Aurillac	3	RD679	SOTRA TP	31/12/2024
Reprendre glissement en pied de talus vers paroi clouée (purge et enrochements)	3	Bretelle Nord RD679	SOTRA TP	31/12/2024
Curer les matériaux 80/150 du masque présents dans la cunette béton et reprendre le masque	3	Bretelle Nord RD679	SOTRA TP	31/12/2024
Sécuriser accès au pylône HTA dans la bretelle nord (merlon en matériaux + suppression busage)	3	Bretelle Nord RD679	CD15	31/12/2024
Le cadre passant sous la RD présente des défauts de surface des bétons : reprendre	3	RD679 Sud	NGE GC	31/12/2024

Historique des interventions

Nature travaux	Section	Localisation	Entreprise en charge des travaux	Date	Observations
Installation portail entrée CR10b	4	CR10b	Brun TP	27/02/20	Travaux
Enlèvement des embâcles à l'amont du ponceau SNCF sur le Védemat	2	CR5a	Brun TP	20/03/20	Maintenance
Curage buse Ø500 accès bassin OR3	3	P236	Brun TP	20/03/20	Maintenance
Mise en oeuvre terre végétale à Roffiac	1	CR1	Brun TP	17/04/20	Travaux
Garde-corps de service en haut du mur en remblai renforcé	3	P298	Brun TP	20 et 21/04/20	Travaux
Mesures de déflexion chaussée		P1-431	Nextroad	12/05/20	Travaux
Nettoyage cunette vers masque chez Valentin (CD15)	4	P377	CD 15	15/05/20	Maintenance
Reprise d'un talus de remblai sur la RD679 suite aux précipitations début mai. Réalisation d'un masque. => Fiche anomalie n°3	3	RD679 P55	Castel TP	18/05/20	Maintenance
Signalisation directionnelle routes extérieures			PSMS15	25/05 au 05/06/20	Travaux
Installation stations de comptage	2 et 4	P168-P417	Sterela	09/06/20	Travaux
Reprise joint OA9	3	P224	RCA	11/06/20	Travaux
Réparation portail OR2	2	OR2	SOTRA TP	15/06/20	Travaux
Purge et prolongement masque CR3b Curage fossé et réparation chemin dégradé + rechargement 0/31,5	1	CR3b	SOTRA TP	18 et 19/06/20	Maintenance
Entrée charretière CR1	1	P9	SOTRA TP	19/06/20	Travaux
Curage fossé arrivée bassin OR1 + bassin	1	OR1	SOTRA TP	22/06/20	Maintenance
Curage entrée bassin OR3	3	P232	SOTRA TP	23/06/20	Maintenance
Curage accodrains et cunettes belvédères	3	P264-275	SOTRA TP	22 et 23/06/20	Maintenance
Enlèvement enrobé dans corniche OA6	2	P181	SOTRA TP	24/06/20	Travaux
Réparation vanne ouvrage régulation OR3bis	3	P232	Marquet	24/06/20	Travaux
Installation des filets à milans	4	P387	PSMS15	25 et 26/06/20	Travaux
Reprise talus R4	1	P23	SOTRA TP	26/06/20	Maintenance
Création du belvédère Est	3	P264-275	Bertrand BTP	29/06 au 10/07/20	Travaux
Finitions clôtures agricoles Couve/Roudil/OA10	3	OA9-OA10	SOTRA TP	09/07 au 13/07/20	Travaux
Entrée charretière CR3b	1	P28	SOTRA TP	13/07/20	Travaux
Prolongement buse giratoire RD926 + masque talus remblai (reprise à prévoir)	1	Gir RD926	SOTRA TP	15 et 16/07/20	Travaux / Maintenance
Assainissement modelé parcelle Roudil + masque pied de remblai	3	P300	SOTRA TP	20/07 au 24/07/20	Travaux / Maintenance
Reprise joints de chaussée OA3 et OA10	1 – 3	P78 / P253	RCA	27/07/20	Travaux
Masques R33 voie ferrée et parcelle Couve + curage fossé	2 – 3	P187 à 189 et P230	Guintoli / SOTRA TP	27/07 au 29/07/20	Maintenance
Empierrement sortie tête de drain CR5a	2	P8	SOTRA TP	17/08 au 21/08/20	Maintenance

Nature travaux	Section	Localisation	Entreprise en charge des travaux	Date	Observations
Reprise assainissement et dégâts vairie CR5b (tête buse/descente d'eau)	2	P17 à P21	SOTRA TP	17/08 au 21/08/20	Maintenance
Reprise éboulement fossé entrée de bassin CR6	2	P6	SOTRA TP	17/08 au 21/08/20	Maintenance
Étanchéité et enrobé OA4bis	2	P4 à 5 CR5b	SIRCO / SOTRA TP	27/08 au 28/08/20	Travaux
Étanchéité et enrobé O13bis	4	P4 à P6 CR10d	SIRCO / SOTRA TP	31/08/20	Travaux
Tricouches sur chemins ruraux	1-4	CR	MARQUET TP	25/08 au 02/09/20	Travaux
Reprise marquage contournement Roffiac / RD679 / Diverses courbes	1-4	SC / RD679	MSR15	15/09 au 18/09/20	Travaux
Reprise prolongement buse (enlever l'ancienne tête)	1	Giratoire RD926	SOTRA TP	29/09/20	Travaux
Remplacement enrochements OA11/OA13	3-4	OA11/OA13	SOTRA TP	07/09 au 30/09/20	Travaux
Masque entre parois clouées côté gauche	4	P321	SOTRA TP	20/10/20	Maintenance
Réparation enrobés maisonnette Andelat et reprise bordures PN	2	CR6	SOTRA TP	26/10/20	Travaux
Reprise glissement de talus CR 10b	4	P17	SOTRA TP	27/10/20	Maintenance
Peinture têtes d'ilots RD679 côté Sud	3	RD679	MSR15	02/11/20	Travaux
Prolongement trottoir OA1	1	OA1	SOTRA TP	03/12/20	Maintenance
Curage et reprise en forme de fossé en 0/31.5 jusqu'à cunette béton	1	P9-10	SOTRA TP	04/12/20	Maintenance
Masque TAG côté Roffiac	1	Réta RD926	SOTRA TP	04/12/20	Maintenance
Peinture têtes de voutes OA11	3	OA11	SOTRA TP	07/12/20	Travaux
Reprise glissement talus côté dépôt	1	CR2	SOTRA TP	07/12/20	Maintenance
Sorties PVC apparentes recouvertes et regard supprimé OA2	1	OA2	SOTRA TP	07/12/20	Travaux
Correction mauvais écoulement corniche	1	OA2	NGE GC	07/12/20	Travaux
Reprise tuyaux joints chaussée et calcite	1	OA3	NGE GC	07/12/20	Travaux
Remplacement buse Ø600 accès CR2	1	CR2	SOTRA TP	08/12/20	Travaux
Reprise descente d'eau	2	OA6	NGE GC	08/12/20	Travaux
Reprise drains et goulotte	3	OA9	NGE GC	08/12/20	Travaux
Reprise tuyaux drains de chaussée	3	OA10	NGE GC	08/12/20	Travaux
Réfection enrobé CR1 devant maison	1	CR1	SOTRA TP	18/12/20	Travaux
Enrobé sous OA1	1	OA1	SOTRA TP	18/12/20	Travaux
Enrobé sous OA5	2	OA5	SOTRA TP	18/12/20	Travaux
Cunette béton devant entrée OR3	3	OA3	SOTRA TP	17/02/21	Maintenance
Reprise deux petits glissements R33	2	P190	SOTRA TP	09/03/21	Maintenance
Remplacement glissière et prolongement écran moto	1	P48-49	PASS	22/03/21	Travaux
Reprise capots joints de chaussée	1	OA3	NGE GC	07/04/21	Travaux
Étanchéité et comblement trous garde-corps provisoires	2 – 4	OA4bis et OA13bis	NGE GC	07/04/21	Travaux
Passage caméra assainissement sur OA1	1	OA2	Dubost Assainissement	08/07/21	Maintenance
Clôture à gibiers Colzac	4	OA13-Coren	SOTRA TP	08-09/21	Travaux
Curage fossé à proximité de l'OA2	1	CR2	SOTRA TP	06/09/21	Maintenance

Nature travaux	Section	Localisation	Entreprise en charge des travaux	Date	Observations
Arbres sous OA2 coupés	1	CR2	SOTRA TP	06/09/21	Maintenance
Nettoyage dépôt sauvage et mise en place blocs pour interdire l'accès	2	CR5b	SOTRA TP	07/09/21	Maintenance
Reprise petit glissement au droit du Védernat entre OA4 et OA4bis	2	CR5b	SOTRA TP	07/09/21	Maintenance
Suppression tête béton endommagée et mise en place de blocs pour habillage	2	CR5b	SOTRA TP	07/09/21	Maintenance
Mise en place GNT 0/40 sur toute largeur sous l'ouvrage	2	OA4	SOTRA TP	07/09/21	Maintenance
Feuilles d'étanchéité sous l'ouvrage découpées/retirées	2	OA4	SOTRA TP	07/09/21	Maintenance
Trous GC provisoires bouchés	2	OA4bis	SOTRA TP	07/09/21	Maintenance
Petite érosion du ¼ de cône aval rive gauche traitée	2	CR5b	SOTRA TP	07/09/21	Maintenance
Buse sous accès bassin OR3 nettoyée	3	P232	SOTRA TP	07/09/21	Maintenance
Mauvais écoulement : Fossés reprofilés	3	CR8a	SOTRA TP	08/09/21	Maintenance
Reprise masque belvédère Est	3	Belvédère Est	SOTRA TP	08/09/21	Maintenance
Masque vers revers d'eau côté Roueyre	3	CR9	SOTRA TP	08/09/21	Maintenance
Mise en place GNT 0/40 sur toute largeur sous l'ouvrage	3	OA11	SOTRA TP	08/09/21	Maintenance
Mise en place GNT 0/40 sur toute largeur sous l'ouvrage	3	OA13	SOTRA TP	08/09/21	Maintenance
Reprise fossé bétonné vers OA13 et reprise érosion ¼ de cône amont rive gauche	3	OA13	SOTRA TP	08/09/21	Maintenance
Reprise masque bretelle Sud RD679	3	Bretelle Sud	SOTRA TP	10/09/21	Maintenance
Reprise glissements de talus et drainage risbermes	3	Bretelle Nord	SOTRA TP	10/09/21	Maintenance
Réfection accotements endommagés en enrobé	1-4	RD926	SIORAT (NGE)	20 au 24/09/21	Maintenance
Marquage sur l'ensemble RD926 / RD679 / RD40	1-4	RD926 RD679 RD40	MSR15	02 au 05/11/21	Maintenance
Rabotage dans courbes intérieures pour création bandes vibrantes	1-4	RD926	DÔME RABOTAGE	18/11/21	Maintenance
Désherbage des pistes et accès bassins	1-4	OR1/OR2/ OR3/OR3bis /OR4	ESAT SAINT-FLOUR	02/12/2021	Maintenance
Regard sur drain remis à la côte	4	P325	SOTRA TP	13/12/2021	Maintenance
Sondages et réparation de l'étanchéité sur l'OA4	2	OA4	SOTRA TP / MATIERE	17/01/2022	Maintenance
Curage fossé sortie OR1 et enrochements en sortie d'ouvrage de décharge	1	CR1	SOTRA TP	01/02/2022	Maintenance
Déviation source à l'amont de l'OA2 via le dépôt et descente d'eau bétonnée	1	OA2/CR2	SOTRA TP	02/02/2022	Maintenance
Curage et réparation regard sur OA1	1	OA1	SOTRA TP	25/05/2022	Maintenance
Installations de deux abreuvoirs, empierrement et prises d'eau	2	ZC Védernat	SOTRA TP	06 au 07/06/2022	Maintenance
Installations plaques reptiles hibernacula	1 – 4	Hibernacula	CREXECO	13/06/2022	Maintenance
Reprise accotements endommagés en GNT + enrobé sur 8 cm	2 - 3	Vers RD40 / OA10 et 679	SOTRA TP	15 au 16/06/2022	Maintenance

Nature travaux	Section	Localisation	Entreprise en charge des travaux	Date	Observations
Reprise fil d'eau en sortie de l'OA9	3	OA9	SOTRA TP	20/06/2022	Maintenance
Changement des serrures portails risbermes D65	4	P398	SARL PRIVAT	20/06/2022	Maintenance
Nettoyage corniches et calcite sur culée rive droite OA9	3	OA9	SOTRA TP	26/08/2022	Maintenance
Bordures sciées dans l'ouvrage	1	OA1	SOTRA TP	19/09/2022	Maintenance
Calcite nettoyée dans caniveaux sous culées	1	OA3	SOTRA TP	19/09/2022	Maintenance
Bordures recollées et joints sciés	1	Gir RD926	SOTRA TP	19/09/2022	Maintenance
Joints de bordures sciés	2	Gir RD40	SOTRA TP	19/09/2022	Maintenance
Enrochement et masque talus R33 côté gauche avant OA9 (Couve) + reprise clôture	3	R33 P220	SOTRA TP	17 au 18/09/2022	Maintenance
Remplacement des deux panneaux D42 sur les bretelles de l'A75	-	A75	MSR15	29/09/2022	Travaux
Suppression cadenas entrée bassin OR3b	2	RD40	M. Couve	13/10/2022	Maintenance
Zone d'extension des crues du Védernat	2	CR5b	SOTRA TP	18 au 26/10/2022	Maintenance
Traverses bois remplacées par passage busé	2	CR7a	SOTRA TP	22/11/2022	Maintenance
Cunette béton sous caillebotis curée	3	Belvédère Ouest	SOTRA TP	30/11/2022	Maintenance
Barbacanes des parois clouées nettoyées	4	Parois clouées	SOTRA TP	30/11/2022	Maintenance
Purge et masque talus R4 côté bassin	1	R4 / OR1	SOTRA TP	06 au 10/03/2023	Maintenance
Regard en sortie de l'OA9 côte gauche étanché au béton	3	OA9	SOTRA TP	06 au 10/03/2023	Maintenance
Baguettes étanchéité trottoirs posées	3	OA11	SOTRA TP	06 au 10/03/2023	Maintenance
Reprise effondrement en sortie OA13 côté gauche	4	OA13	SOTRA TP	06 au 10/03/2023	Maintenance
Ravinement après OA13 : purge et masque talus, bordure depuis cunette jusqu'à grille et remise en place clôture	4	P389	SOTRA TP	06 au 10/03/2023	Maintenance
Remise à niveau des regards sur drains	1 – 4	Accot.	SOTRA TP	06 au 10/03/2023	Maintenance
Étanchéité réseau EP sur l'OA1 pour supprimer les fuites (buses, regards)	1	OA1 / OA2	REHACANA	21/03/2023	Maintenance
Recollement bordures îlot du Roffiac	1	TAG	GUINTOLI	11 au 14/04/2023	Maintenance
Captage de la source à l'amont de l'OA2 via un regard et un busage jusqu'au fossé	1	OA2 / CR2	GUINTOLI	11 au 14/04/2023	Maintenance
Joints à l'arrières des bordures repris au mortier	1	Gir RD926	GUINTOLI	11 au 14/04/2023	Maintenance
Démolition fossé enroché sur partie aval et création d'un fossé bétonné lisse	1	Gir RD926	GUINTOLI	11 au 14/04/2023	Maintenance
Reprise glissement talus et fossé bétonné endommagé	1	RD921	GUINTOLI	11 au 14/04/2023	Maintenance
Reprise accotement en GNT 0/40	1	RD921	GUINTOLI	11 au 14/04/2023	Maintenance

Nature travaux	Section	Localisation	Entreprise en charge des travaux	Date	Observations
Curage fossé Couve et fossé sous glissement R33	2	CR7b / CR7c	GUINTOLI	11 au 14/04/2023	Maintenance
Scellement tampon avant entrée belvédère et curage caniveaux à grilles	3	Belv. Est	GUINTOLI	11 au 14/04/2023	Maintenance
Extrémité cunette avant OA12 approfondie	3	OA12	GUINTOLI	11 au 14/04/2023	Maintenance
Perçage des clapets sur drain	3	RD679 Nord	GUINTOLI	11 au 14/04/2023	Maintenance
Extrémité cunette avant OA13 approfondie et contour béton autour de la grille aval créé	4	P389	GUINTOLI	11 au 14/04/2023	Maintenance
Étanchéité apparente culée côté Est recouverte et descente d'eau créée	4	OA13bis	GUINTOLI	11 au 14/04/2023	Maintenance
Fissuromètres sur parois clouées installées (4 unités)	4	Parois clouées	GUINTOLI	11 au 14/04/2023	Maintenance
Sorties de drains sur OA4-OA11-OA12-OA13 habillées avec têtes béton	1-4	OA4-11-12-13	GUINTOLI	11 au 14/04/2023	Maintenance
Joints de trottoirs repris	1	OA3	RCA	16 au 17/05/2023	Maintenance
Béton des joints de chaussée réparé	2	OA6	RCA	16 au 17/05/2023	Maintenance
Joints de trottoirs repris	3	OA10	RCA	16 au 17/05/2023	Maintenance
Reprise glissement talus R33 côté gauche vers descente d'eau	2	R33 P200	SOTRA TP	28 au 30/06/2023	Maintenance
Clôture agricole petite parcelle aval du Védernat installée	-	Védernat RD140	SOTRA TP	28/08/2023	Maintenance
Étanchéité réseau EP sur l'OA1 testée avec de la fluorescéine : pas d'infiltration dans l'ouvrage	1	OA1	CD15	11/09/2023	Maintenance
Reprise des nids de poule en enrobé dans la courbe en direction d'Aurillac bretelle Nord	3	Bretelle Nord RD679	CD15	06/12/2023	Maintenance
Remise en état du chemin suite à la crue de l'Ander (GNT 0/31,5)	1	CR1	Commune de Roffiac	01/02/2024	Maintenance
Ouvrage de sortie au droit du caniveau sous culée débouché et caniveau curé	1	OA3	SOTRA TP	14 au 18/03/2024	Maintenance
Béton au droit des platines GC repris	1	OA2 et OA3	SOTRA TP	14 au 18/03/2024	Maintenance
Busage du fossé de captage de la source sur une quinzaine de mètres	1	OA2/CR2	SOTRA TP	14 au 18/03/2024	Maintenance
Reprise des végétaux (garantie deuxième année)	1 – 4	RD926	ESAT Montplain	04 au 22/03/2024	Maintenance
Défaut étanchéité OA1 : géomembrane installée avec masque au droit de la fuite. Infiltration toujours présente	1	OA1	SOTRA TP	14 au 18/03/2024	Maintenance
Nettoyage et fixation des goutlières sous culées	2 - 3	OA6 et OA9	SOTRA TP	14 au 18/03/2024	Maintenance
Reprise glissements avant première paroi clouée côté gauche et dans D67	4	P317 – P413	SOTRA TP	14 au 18/03/2024	Maintenance
Remplacement des pins sylvestres et plantations	-	ZC des Peschiers	LPO / ESAT	14 au 18/03/2024	Maintenance
Purge et masque sur les deux glissements du remblai de la RD679 côté sud	3	RD679	SOTRA TP	23 au 25/04/2024	Maintenance

Nature travaux	Section	Localisation	Entreprise en charge des travaux	Date	Observations
Clôtures de protection des plantations installées	-	ZC des Peschiers	SOTRA TP	17/09/2025	Maintenance
Arbres de la ripisylve proche de l'OA9 abattus	3	OA9	SOTRA TP	20/09/2024	Maintenance
Fossé curé et reprofilé et ravinement repris sur CR5b	2	CR5b	SOTRA TP	20/09/2024	Maintenance
Glissements sur le talus de déblai au-dessus de la paroi clouée curés et matériaux évacués	3	Bretelle Nord RD679	SOTRA TP	20/09/2025	Maintenance
Regard de décantation amont côté gauche de l'OA9 : fil d'eau repris depuis le départ de la buse	3	OA9	SOTRA TP	24/09/2024	Maintenance
Joints de chaussée OA6 et OA9 nettoyés	2-3	OA6/OA9	SOTRA TP	25/09/2024	Maintenance
Pas de drain trouvé sur la RD679 sud mais exutoire drainant créé dans l'accotement au droit du défaut de chaussée	3	RD679	SOTRA TP	25/09/2024	Maintenance
Fossé à l'amont de l'OR2 curé à l'aspiratrice	2	OR2	SOTRA TP	25/09/2024	Maintenance

5> Annexes

5.1> Localisation des rétablissements

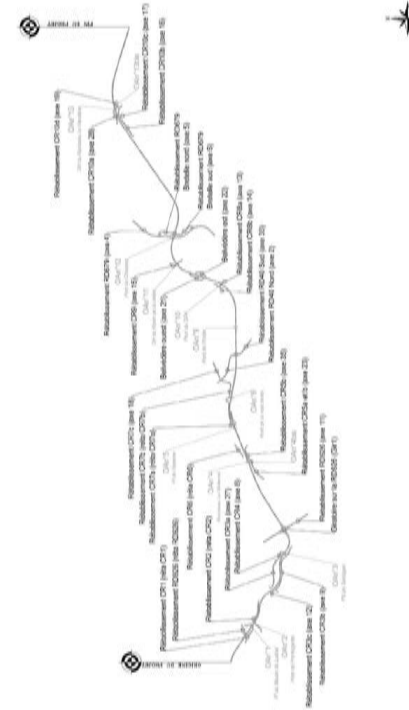

5.2> Liste des déblais / remblais

Liste des déblais / remblais : Section Courante

Ouvrage	Profil début	Profil fin	PK début	PK fin	Longueur
	1	10	0	140	153.75
D2	11	18	166.50	289.03	141.97
R4	19	37	300	505.3	221.09
OA1					
OA2					
D6	38	44	523.91	638	121.61
R7	45	49	646.43	725	97.78
D8	50	57	745	859.73	134.66
R9	58	62	880	980	100.14
M11	63	73	989	1140	180
D13	74	95	1160	1491.55	341.55
OA3					
R17	95	107	1491.55	1661.55	170
D20	108	135	1671.55	2131.61	460.06
R23	136	149	2151.61	2390.06	238.45
OA4					
D24	150	156	2410.06	2490.06	180
R27	156	172	2510.06	2878.95	368.45
OA5					
OA6					
R33	185	201	2950.06	3673.12	738.39
OA9					
D41	232	282	3693.12	4453.09	759.98
OA10					
Belvédère					
R47	283	309	4473.05	4873.12	414.11
OA11					
OA12					
D53	310	360	4881.35	5771.5	904.31
R59	361	368	5790.23	5930.23	160
D61	369	382	5950.23	6193.7	263.46
R63	383	389	6213.7	6333.7	140
OA13					
D65	390	400	6353.7	6553.7	214.01
R66	401	408	6561.71	6633.7	88.99
D67	409	418	6653.7	6813.7	180
R68	418	429	6833.7	6993.7	180
D71	430	431	6973.7	7137.03	163.33

5.3> Planning prévisionnel Maintenance / GER

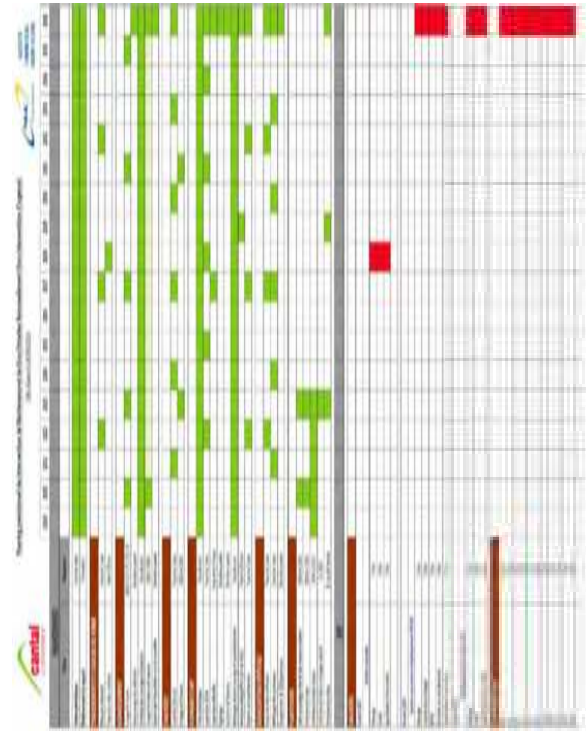

PPP RD926

Contournement de Saint-Flour

Maintenance - GER

Visite Mensuelle

Visite N°57 – Octobre 2024

24/10/2024

www.nge.fr

GUINTOLI NGE GC SIORAT

Sommaire

page

1> Préambule 2

2> Éléments contrôlés 3

2.1> Contournement de Roffiac (P1 - P95) 3
- Section Courante 3
- Rétablissements 4
- Ouvrages d'Art 6
- Bassins rétention 6

2.2> Du giratoire RD926 au giratoire RD40 (P96 - P212) 7
- Section Courante 7
- Rétablissements 8
- Ouvrages d'Art 9
- Bassins rétention 9

2.3> Du giratoire RD40 à la RD679 (P213 - P310) 10
- Section Courante 10
- Rétablissements 11
- Ouvrages d'Art 14
- Bassins rétention 14

2.4> De la RD679 au giratoire de Coren (P311 - P431) 15
- Section Courante 15
- Rétablissements 16
- Ouvrages d'Art 17
- Bassins rétention 17

2.5> Volet Environnemental 18
- Zones de compensations 18
- Divers 18

3> Fiches Anomalies 19
- N° 19
- Signalement 19
- Classification 19
- Commentaires 19

4> Synthèse interventions 20

5> Annexes 27

5.1> Localisation des rétablissements 27

5.2> Liste des déblais / remblais 28

5.3> Planning prévisionnel Maintenance / GER 29

1> Préambule

Informations

Date	Effectuée par :	Météo
24/10/2024	NGE : B. GRIVILLERS	Nuageux

Extrait du PFB

« Les objectifs des inspections périodiques sont de déceler et compiler tous les événements susceptibles d'avoir un impact sur l'infrastructure, le confort et la sécurité des usagers et l'environnement, puis d'initialiser les actions correctives nécessaires et de définir les délais d'intervention, et enfin de mettre en œuvre les actions correctives dans les délais.

À ce titre, le Titulaire doit notamment respecter les objectifs suivants :

- *Absence d'anomalie dans les joints d'ouvrages et les revêtements des chaussées (notamment orniérage, glaçage ou indentation, désenrobage, pelade, ressuage, nids de poule, faïençage) ;*
- *Absence d'anomalie visible sur les ouvrages d'arts (fissuration, détérioration des joints, oxydation des équipements, altération des peintures,…) ;*
- *Absence d'anomalie sur les abords (talus, aménagements paysagers, plantations et surfaces engazonnées, clôtures…) ;*
- *Bon état fonctionnel des équipements de la route ;*
- *Absence d'eau sur les chaussées ;*
- *Bon fonctionnement des ouvrages d'assainissements et hydrauliques.*

Chaque visite fera l'objet d'un compte rendu, transmis au Département, qui comprendra au minimum :

- *l'identité et la qualité des personnes ayant effectué la visite,*
- *la description des investigations essais et mesures réalisés, et la quantification des évolutions et écarts constatés par rapport à la visite précédente,*
- *la description de l'état général de l'ouvrage visité,*
- *la description et la quantification des désordres éventuellement constatés, en particulier dans le cas où les seuils de tolérances sont dépassés,*
- *une appréciation portée par une personne qualifiée sur la gravité des désordres éventuels,*
- *les suites à donner en termes de réparation ou d'interventions d'entretien à effectuer, et le délai maximum d'intervention prévu. »*

Inspections prévues par NGE

- **Visites mensuelles (objet du présent rapport),**
- Visites trimestrielles,
- Visites annuelles,
- Visites triennales concernant notamment les chaussées,
- Visites triennales d'évaluation IQOA,
- Visites détaillées tous les 6 à 9 ans concernant terrassements et OA.

2> Éléments contrôlés

2.1> Contournement de Roffiac (P1 - P95)

Section Courante

	Contrôlé	Type contrôle	Anomalie	Action	Observations
Terrassement					
Talus	X	Visuel			
Masques	X	Visuel			
Chaussées					
Enrobé	X	Visuel			
Accotements	X	Visuel			
Assainissement					
Cunettes béton	X	Visuel			
Cunettes terre	X	Visuel			
Descentes d'eau	X	Visuel			
Collecteurs					
Regards / Grilles	X	Visuel			
Bordures/Caniveaux	X	Visuel			
Équipements					
GBA	X	Visuel			
Glissières	X	Visuel			
Clôtures agricoles	X	Visuel			
Signalisation					
Panneaux de police	X	Visuel			
Directionnelle	X	Visuel			
Marquage	X	Visuel			
Divers					
Plantations	X	Visuel			
Obstacle	X	Visuel			
Propreté	X	Visuel			

Rétablissements

Raccordement RD926

	Contrôlé	Type contrôle	Anomalie	Action	Observations
Terrassement	X	Visuel			
Chaussées	X	Visuel			
Assainissement	X	Visuel			
Équipements	X	Visuel			
Signalisation	X	Visuel			

Rétablissement CR1

	Contrôlé	Type contrôle	Anomalie	Action	Observations
Terrassement	X	Visuel			
Chaussées	X	Visuel			
Assainissement	X	Visuel			
Clôtures	X	Visuel			

Rétablissement CR2

	Contrôlé	Type contrôle	Anomalie	Action	Observations
Terrassement	X	Visuel			
Chaussées	X	Visuel			
Assainissement	X	Visuel			
Clôtures	X	Visuel			

Rétablissement CR3b

	Contrôlé	Type contrôle	Anomalie	Action	Observations
Terrassement	X	Visuel			
Chaussées	X	Visuel			
Assainissement	X	Visuel			
Clôtures	X	Visuel			

Rétablissement CR3c

	Contrôlé	Type contrôle	Anomalie	Action	Observations
Terrassement	X	Visuel			
Chaussées	X	Visuel			
Assainissement	X	Visuel			
Clôtures	X	Visuel			

Rétablissement CR4

	Contrôlé	Type contrôle	Anomalie	Action	Observations
Terrassement	X	Visuel			
Chaussées	X	Visuel			
Assainissement	X	Visuel			
Équipements	X	Visuel			
Clôtures	X	Visuel			

RD926 et Giratoire

	Contrôlé	Type contrôle	Anomalie	Action	Observations
Terrassement	X	Visuel			
Chaussées	X	Visuel			Enrobé arraché suite à accident sur la voie Nord Ornières et fissures qui apparaissent sur le giratoire et sur les amorces (zones de freinage)
Assainissement	X	Visuel			
Équipements	X	Visuel			
Signalisation	X	Visuel			

Ouvrages d'Art

	Contrôlé	Type contrôle	Anomalie	Action	Observations
OA1					
Aspect général	X	Visuel	Fissure tête d'ouvrage côté Sud	À surveiller	
Équipements	X	Visuel	Toujours infiltration dans l'ouvrage		Réseau et regards étanchés, géo-membrane instal-lée
OA2					
Aspect général	X	Visuel			Regard amont étanché. Écoule-ment sur culée à surveiller
Équipements	X	Visuel			
OA3					
Aspect général	X	Visuel			
Équipements	X	Visuel			

Bassins rétention

	Contrôlé	Type contrôle	Anomalie	Action	Observations
OR1					
Étanchéité	X	Visuel			
By-pass					
Ouvrage régulation					
Piste	X	Visuel			Faucher accès et piste
Portails/Clôtures	X	Visuel			

2.2> Du giratoire RD926 au giratoire RD40 (P96 - P212)

Section Courante

	Contrôlé	Type contrôle	Anomalie	Action	Observations
Terrassement					
Talus	X	Visuel			
Masques	X	Visuel			
Risbermes					
Chaussées					
Enrobé	X	Visuel			
Accotements	X	Visuel	Accotement dégradé entre le giratoire RD40 et l'OA6 en direction de Murat suite à une sortie de route + avant giratoire en direction de l'A75	Purger de reprise en enrobé	
Assainissement					
Cunettes béton	X	Visuel			
Cunettes terre	X	Visuel			
Descentes d'eau	X	Visuel			
Collecteurs					
Regards / Grilles	X	Visuel			
Bordures/Caniveaux	X	Visuel			
Équipements					
GBA	X	Visuel			
Glissières	X	Visuel			
Clôtures agricoles	X	Visuel			
Station comptage	X	Visuel			
Signalisation					
Panneaux de police	X	Visuel		Un panneau informatif va être installé par le CD15 en sortie du D20 direction Murat	
Directionnelle	X	Visuel			
Marquage	X	Visuel			
Divers					
Plantations	X	Visuel			
Obstacle	X	Visuel			
Propreté	X	Visuel			

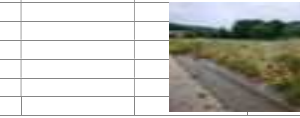

Rétablissements

Rétablissement CR5a

	Contrôlé	Type contrôle	Anomalie	Action	Observations
Terrassement					
Chaussées					
Assainissement					
Clôtures					

Rétablissement CR5b

	Contrôlé	Type contrôle	Anomalie	Action	Observations
Terrassement	X	Visuel			
Chaussées	X	Visuel			
Assainissement	X	Visuel			Fossé curé et approfondi + chemin remis en état
Clôtures	X	Visuel			

Rétablissement CR6

	Contrôlé	Type contrôle	Anomalie	Action	Observations
Terrassement					
Chaussées					
Assainissement					
Clôtures					

Rétablissement CR7a

	Contrôlé	Type contrôle	Anomalie	Action	Observations
Terrassement					
Chaussées					
Assainissement					
Clôtures					

Rétablissement CR7b

	Contrôlé	Type contrôle	Anomalie	Action	Observations
Terrassement					
Chaussées					
Assainissement					
Clôtures					

Rétablissement CR7c

	Contrôlé	Type contrôle	Anomalie	Action	Observations
Terrassement					
Chaussées					
Assainissement					
Clôtures					

RD40 et Giratoire

	Contrôlé	Type contrôle	Anomalie	Action	Observations
Terrassement	X	Visuel			
Chaussées	X	Visuel			
Assainissement	X	Visuel			
Équipements	X	Visuel			
Signalisation	X	Visuel			

Ouvrages d'Art

	Contrôlé	Type contrôle	Anomalie	Action	Observations
OA4					
Aspect général					Quelques arbres à couper proches de l'OA
Équipements					
OA4bis					
Aspect général					
Équipements					
OA5					
Aspect général					
Équipements					
OA6					
Aspect général	X	Visuel	Pile taguée		
Équipements	X	Visuel			Joints de chaussée nettoyés à l'aspiratrice

Bassins rétention

	Contrôlé	Type contrôle	Anomalie	Action	Observations
OR2					
Étanchéité	X	Visuel			Fossé curé à l'aspiratrice
By-pass					
Ouvrage régulation					
Piste	X	Visuel			Faucher accès et piste
Portails/Clôtures	X	Visuel			

2.3> Du giratoire RD40 à la RD679 (P213 - P310)

Section Courante

	Contrôlé	Type contrôle	Anomalie	Action	Observations
Terrassement					
Talus	X	Visuel			
Masques	X	Visuel			
Risbermes	X	Visuel			
Remblai renforcé	X	Visuel			
Chaussées					
Enrobé	X	Visuel			
Accotements	X	Visuel			
Assainissement					
Cunettes béton	X	Visuel			
Cunettes terre	X	Visuel			
Descentes d'eau	X	Visuel			
Collecteurs					
Regards / Grilles	X	Visuel			
Bordures/Caniveaux	X	Visuel			
Équipements					
GBA	X	Visuel			GBA taguée sur R47
Glissières	X	Visuel			
Clôtures agricoles	X	Visuel			
Signalisation					
Panneaux de police	X	Visuel		Un panneau informatif va être installé par le CD15 en sortie du D41 direction Murat	
Directionnelle	X	Visuel			
Marquage	X	Visuel			
Divers					
Plantations	X	Visuel			
Obstacle	X	Visuel			
Propreté	X	Visuel			

Rétablissements

Rétablissement CR8a

	Contrôlé	Type contrôle	Anomalie	Action	Observations
Terrassement	X	Visuel			
Chaussées	X	Visuel			
Assainissement	X	Visuel			
Clôtures	X	Visuel			

Rétablissement CR8b

	Contrôlé	Type contrôle	Anomalie	Action	Observations
Terrassement	X	Visuel			
Chaussées	X	Visuel			
Assainissement	X	Visuel			
Clôtures	X	Visuel			

Belvédère Est

	Contrôlé	Type contrôle	Anomalie	Action	Observations
Terrassement	X	Visuel			
Chaussées	X	Visuel			
Assainissement	X	Visuel			
Équipements	X	Visuel			
Signalisation	X	Visuel			
Cheminement	X	Visuel			
Mur belvédère	X	Visuel			

Belvédère Ouest

	Contrôlé	Type contrôle	Anomalie	Action	Observations
Terrassement	X	Visuel			
Chaussées	X	Visuel			
Assainissement	X	Visuel			
Équipements	X	Visuel			
Signalisation	X	Visuel			
Cheminement	X	Visuel			
Mur belvédère	X	Visuel			

Rétablissement CR9

	Contrôlé	Type contrôle	Anomalie	Action	Observations
Terrassement					
Chaussées					
Assainissement					
Clôtures					

Rétablissement RD679

	Contrôlé	Type contrôle	Anomalie	Action	Observations
Terrassement	X	Visuel		Rampe d'accès au poteau HTA aménagée par SOTRATP pour le compte de Bouguyes. Demander de créer un merlon de protection en pied en matériaux crus, supprimer le busage déjà obturé et remettre en place clôture et plantations (CD15).	
Chaussées	X	Visuel	Accotements endommagés dans la courbe sud et au droit du TAG sur la partie nord	Reprendre accotements en enrobé	
Assainissement	X	Visuel	Un drain de chaussée ne semble pas avoir d'exutoire. Il se charge en eau et provoque des dégâts sur la chaussée Le cadre passant sous la RD présente des défauts de surface des bétons. À reprendre dans le cadre des travaux sur OA		Pas de drain trouvé à l'aspirateur mais exutoire drainant créé sur le talus au droit du défaut
Équipements	X	Visuel			
Signalisation	X	Visuel	Balises J13 en mauvais état sous OA12	À surveiller	

RD679 Bretelle Nord

	Contrôlé	Type contrôle	Anomalie	Action	Observations
Terrassement	X	Visuel	Nouveau glissement sur le talus de déblai de la bretelle Nord survenu le 5 mai		Les glissements sur le talus de déblai au-dessus de la paroi clouée ont été curé et les matériaux évacués
Chaussées	X	Visuel	Accotements endommagés dans la courbe intérieure direction Murat		
Assainissement	X	Visuel	Matériaux 80/150 du masque présents dans la cunette béton.	À curer et remettre en état le placage.	
Équipements	X	Visuel			
Signalisation	X	Visuel			

RD679 Bretelle Sud

	Contrôlé	Type contrôle	Anomalie	Action	Observations
Terrassement	X	Visuel			
Chaussées	X	Visuel			
Assainissement	X	Visuel			
Équipements	X	Visuel			
Signalisation	X	Visuel			

Ouvrages d'Art

	Contrôlé	Type contrôle	Anomalie	Action	Observations
OA9					
Aspect général	X	Visuel	Nombreuses fissures au niveau du joint de chaussée.	Fissures à surveiller et contrôler.	Joints de chaussée nettoyés à l'aspirateur.
Équipements	X	Visuel			Fil d'eau de départ du regard de décantation amont côté gauche repris. À surveiller. Arbres de la ripisylve côté ouest abattus.
OA10					
Aspect général			Culée Est taguée	Écoulement persistant le long de la culée	
Équipements					Joints de trottoirs repris mais des fissures à l'arrière des bordures doivent être rebouchées
OA11					
Aspect général					
Équipements					
OA12					
Aspect général	X	Visuel			
Équipements	X	Visuel			

Bassins rétention

	Contrôlé	Type contrôle	Anomalie	Action	Observations
OR3					
Étanchéité					
By-pass					
Ouvrage régulation					
Piste					Faucher accès et piste
Portails/Clôtures					
OR3 bis					
Étanchéité					
By-pass					
Ouvrage régulation					
Piste					Faucher accès et piste
Portails/Clôtures					

2.4> De la RD679 au giratoire de Coren (P311 - P431)

Section Courante

	Contrôlé	Type contrôle	Anomalie	Action	Observations
Terrassement					
Talus	X	Visuel			
Masques	X	Visuel			
Risbermes	X	Visuel		Écoulement d'eau au sommet du D65 à surveiller	
Parois clouées	X	Visuel			
Chaussées					
Enrobé	X	Visuel			
Accotements	X	Visuel	Légère dégradation vers les regards côté Coren	À surveiller	
Assainissement					
Cunettes béton	X	Visuel			
Cunettes terre	X	Visuel			
Descentes d'eau	X	Visuel			
Collecteurs					
Regards / Grilles	X	Visuel			
Bordures/Caniveaux	X	Visuel			
Équipements					
GBA	X	Visuel			
Glissières	X	Visuel			
Clôtures agricoles	X	Visuel			
Station comptage	X	Visuel			
Filets à milans	X	Visuel			
Signalisation					
Panneaux de police	X	Visuel			
Directionnelle	X	Visuel			
Marquage	X	Visuel			
Divers					
Plantations	X	Visuel			
Obstacle	X	Visuel			
Propreté	X	Visuel			

Rétablissements

Rétablissement CR10a

	Contrôlé	Type contrôle	Anomalie	Action	Observations
Terrassement					
Chaussées					
Assainissement					
Clôtures					

Rétablissement CR10b

	Contrôlé	Type contrôle	Anomalie	Action	Observations
Terrassement					
Chaussées					
Assainissement					
Clôtures					

Rétablissement CR10c

	Contrôlé	Type contrôle	Anomalie	Action	Observations
Terrassement					
Chaussées					
Assainissement					
Clôtures					

Rétablissement CR10d

	Contrôlé	Type contrôle	Anomalie	Action	Observations
Terrassement					
Chaussées					
Assainissement					
Clôtures					

Ouvrages d'Art

	Contrôlé	Type contrôle	Anomalie	Action	Observations
OA13					
Aspect général					
Équipements					
OA13bis					
Aspect général					
Équipements					

Bassins rétention

	Contrôlé	Type contrôle	Anomalie	Action	Observations
OR4					
Étanchéité					
By-pass					
Ouvrage régulation					
Piste					Faucher accès et piste
Portails/Clôtures					

2.5> Volet Environnemental

Zones de compensations

	Contrôlé	Type contrôle	Anomalie	Action	Observations
1-Gagées jaunes au Védernat					
2-Zone humide Védernat					
3-Zone humide Ravin de la Rivière					
4-Bois des Côtes					
5-Bois du Sailhant					
6-Zone humide des Peschiers					Clôtures de protection des plantations installées
7-Zone humide de la Combe					

Divers

Mortalité animale RAS

3> Fiches Anomalies

N°

Signalement

Auteur

Date

Ouvrage concerné

Localisation (Profil/PK)

Classification

Gravité/Dangerosité

Moyens à mobiliser

Incidence sur la circulation

Échéance

Commentaires

4> Synthèse interventions

Travaux à venir

Nature travaux	Section	Localisation	Entreprise en charge des travaux	Échéance
OA1 : toujours des infiltrations dans l'ouvrage malgré les travaux d'étanchéité des réseaux et regards et l'installation d'une géomembrane sur l'ouvrage. Reprendre l'étanchéité de l'OA	1	OA1	À définir	À définir
Regard amont OA2 : écoulement sur culée Reprendre le joint entre la corniche et la canalisation	1	OA2		31/12/2024
Diagnostic chaussée sur l'anneau du giratoire RD926 et proposition de reprise	1	Giratoire RD926	NGE	31/12/2024
Quelques arbres à couper sous l'OA4	2	OA4	NGE	31/12/2024
Accotement dégradé entre le giratoire RD40 et l'OA6 en direction de Murat suite à une sortie de route + côté droit avant giratoire : purger et reprise en enrobé	2	Accotement R33	SOTRA TP	31/12/2024
Mauvais écoulement des drains de chaussée : comblement des fissures à l'arrière des bordures/trottoirs	3	OA10	SOTRA TP / RCA	31/12/2024
Reprise en enrobé de l'accotement dans la courbe en direction de Roueyre	3	RD679	SOTRA TP	31/12/2024
Reprise en enrobé de l'accotement au droit du TAG côté nord en direction d'Aurillac	3	RD679	SOTRA TP	31/12/2024
Reprendre glissement en pied de talus vers paroi clouée (purge et enrochements)	3	Bretelle Nord RD679	SOTRA TP	31/12/2024
Curer les matériaux 80/150 du masque présents dans la cunette béton et reprendre le masque	3	Bretelle Nord RD679	SOTRA TP	31/12/2024
Sécuriser accès au pylône HTA dans la bretelle nord (merlon en matériaux + suppression busage)	3	Bretelle Nord RD679	CD15	31/12/2024
Le cadre passant sous la RD présente des défauts de surface des bétons : reprendre	3	RD679 Sud	NGE GC	31/12/2024

Historique des interventions

Nature travaux	Section	Localisation	Entreprise en charge des travaux	Date	Observations
Installation portail entrée CR10b	4	CR10b	Brun TP	27/02/20	Travaux
Enlèvement des embâcles à l'amont du ponceau SNCF sur le Védemat	2	CR5a	Brun TP	20/03/20	Maintenance
Curage buse Ø500 accès bassin OR3	3	P236	Brun TP	20/03/20	Maintenance
Mise en oeuvre terre végétale à Roffiac	1	CR1	Brun TP	17/04/20	Travaux
Garde-corps de service en haut du mur en remblai renforcé	3	P298	Brun TP	20 et 21/04/20	Travaux
Mesures de déflexion chaussée		P1-431	Nextroad	12/05/20	Travaux
Nettoyage cunette vers masque chez Valentin (CD15)	4	P377	CD 15	15/05/20	Maintenance
Reprise d'un talus de remblai sur la RD679 suite aux précipitations début mai. Réalisation d'un masque. => Fiche anomalie n°3	3	RD679 P55	Castel TP	18/05/20	Maintenance
Signalisation directionnelle routes extérieures			PSMS15	25/05 au 05/06/20	Travaux
Installation stations de comptage	2 et 4	P168-P417	Sterela	09/06/20	Travaux
Reprise joint OA9	3	P224	RCA	11/06/20	Travaux
Réparation portail OR2	2	OR2	SOTRA TP	15/06/20	Travaux
Purge et prolongement masque CR3b Curage fossé et réparation chemin dégradé + rechargement 0/31,5	1	CR3b	SOTRA TP	18 et 19/06/20	Maintenance
Entrée charretière CR1	1	P9	SOTRA TP	19/06/20	Travaux
Curage fossé arrivée bassin OR1 + bassin	1	OR1	SOTRA TP	22/06/20	Maintenance
Curage entrée bassin OR3	3	P232	SOTRA TP	23/06/20	Maintenance
Curage accodrains et cunettes belvédères	3	P264-275	SOTRA TP	22 et 23/06/20	Maintenance
Enlèvement enrobé dans corniche OA6	2	P181	SOTRA TP	24/06/20	Travaux
Réparation vanne ouvrage régulation OR3bis	3	P232	Marquet	24/06/20	Travaux
Installation des filets à milans	4	P387	PSMS15	25 et 26/06/20	Travaux
Reprise talus R4	1	P23	SOTRA TP	26/06/20	Maintenance
Création du belvédère Est	3	P264-275	Bertrand BTP	29/06 au 10/07/20	Travaux
Finitions clôtures agricoles Couve/Roudil/OA10	3	OA9-OA10	SOTRA TP	09/07 au 13/07/20	Travaux
Entrée charretière CR3b	1	P28	SOTRA TP	13/07/20	Travaux
Prolongement buse giratoire RD926 + masque talus remblai (reprise à prévoir)	1	Gir RD926	SOTRA TP	15 et 16/07/20	Travaux / Maintenance
Assainissement modelé parcelle Roudil + masque pied de remblai	3	P300	SOTRA TP	20/07 au 24/07/20	Travaux / Maintenance
Reprise joints de chaussée OA3 et OA10	1 – 3	P78 / P253	RCA	27/07/20	Travaux
Masques R33 voie ferrée et parcelle Couve + curage fossé	2 – 3	P187 à 189 et P230	Guintoli / SOTRA TP	27/07 au 29/07/20	Maintenance
Empierrement sortie tête de drain CR5a	2	P8	SOTRA TP	17/08 au 21/08/20	Maintenance

Nature travaux	Section	Localisation	Entreprise en charge des travaux	Date	Observations
Reprise assainissement et dégâts varie CR5b (tête buse/descente d'eau)	2	P17 à P21	SOTRA TP	17/08 au 21/08/20	Maintenance
Reprise éboulement fossé entrée de bassin CR6	2	P6	SOTRA TP	17/08 au 21/08/20	Maintenance
Étanchéité et enrobé OA4bis	2	P4 à 5 CR5b	SIRCO / SOTRA TP	27/08 au 28/08/20	Travaux
Étanchéité et enrobé O13bis	4	P4 à P6 CR10d	SIRCO / SOTRA TP	31/08/20	Travaux
Tricouches sur chemins ruraux	1-4	CR	MARQUET TP	25/08 au 02/09/20	Travaux
Reprise marquage contournement Roffiac / RD679 / Diverses courbes	1-4	SC / RD679	MSR15	15/09 au 18/09/20	Travaux
Reprise prolongement buse (enlever l'ancienne tête)	1	Giratoire RD926	SOTRA TP	29/09/20	Travaux
Remplacement enrochements OA11/OA13	3-4	OA11/OA13	SOTRA TP	07/09 au 30/09/20	Travaux
Masque entre parois clouées côté gauche	4	P321	SOTRA TP	20/10/20	Maintenance
Réparation enrobés maisonnette Andelat et reprise bordures PN	2	CR6	SOTRA TP	26/10/20	Travaux
Reprise glissement de talus CR 10b	4	P17	SOTRA TP	27/10/20	Maintenance
Peinture têtes d'ilots RD679 côté Sud	3	RD679	MSR15	02/11/20	Travaux
Prolongement trottoir OA1	1	OA1	SOTRA TP	03/12/20	Maintenance
Curage et reprise en forme de fossé en 0/31.5 jusqu'à cunette béton	1	P9-10	SOTRA TP	04/12/20	Maintenance
Masque TAG côté Roffiac	1	Réta RD926	SOTRA TP	04/12/20	Maintenance
Peinture têtes de voutes OA11	3	OA11	SOTRA TP	07/12/20	Travaux
Reprise glissement talus côté dépôt	1	CR2	SOTRA TP	07/12/20	Maintenance
Sorties PVC apparentes recouvertes et regard supprimé OA2	1	OA2	SOTRA TP	07/12/20	Travaux
Correction mauvais écoulement corniche	1	OA2	NGE GC	07/12/20	Travaux
Reprise tuyaux joints chaussée et calcite	1	OA3	NGE GC	07/12/20	Travaux
Remplacement buse Ø600 accès CR2	1	CR2	SOTRA TP	08/12/20	Travaux
Reprise descente d'eau	2	OA6	NGE GC	08/12/20	Travaux
Reprise drains et goulotte	3	OA9	NGE GC	08/12/20	Travaux
Reprise tuyaux drains de chaussée	3	OA10	NGE GC	08/12/20	Travaux
Réfection enrobé CR1 devant maison	1	CR1	SOTRA TP	18/12/20	Travaux
Enrobé sous OA1	1	OA1	SOTRA TP	18/12/20	Travaux
Enrobé sous OA5	2	OA5	SOTRA TP	18/12/20	Travaux
Cunette béton devant entrée OR3	3	OA3	SOTRA TP	17/02/21	Maintenance
Reprise deux petits glissements R33	2	P190	SOTRA TP	09/03/21	Maintenance
Remplacement glissière et prolongement écran moto	1	P48-49	PASS	22/03/21	Travaux
Reprise capots joints de chaussée	1	OA3	NGE GC	07/04/21	Travaux
Étanchéité et comblement trous garde-corps provisoires	2 – 4	OA4bis et OA13bis	NGE GC	07/04/21	Travaux
Passage caméra assainissement sur OA1	1	OA2	Dubost Assainissement	08/07/21	Maintenance
Clôture à gibiers Colzac	4	OA13-Coren	SOTRA TP	08-09/21	Travaux
Curage fossé à proximité de l'OA2	1	CR2	SOTRA TP	06/09/21	Maintenance

Nature travaux	Section	Localisation	Entreprise en charge des travaux	Date	Observations
Arbres sous OA2 coupés	1	CR2	SOTRA TP	06/09/21	Maintenance
Nettoyage dépôt sauvage et mise en place blocs pour interdire l'accès	2	CR5b	SOTRA TP	07/09/21	Maintenance
Reprise petit glissement au droit du Védernat entre OA4 et OA4bis	2	CR5b	SOTRA TP	07/09/21	Maintenance
Suppression tête béton endommagée et mise en place de blocs pour habillage	2	CR5b	SOTRA TP	07/09/21	Maintenance
Mise en place GNT 0/40 sur toute largeur sous l'ouvrage	2	OA4	SOTRA TP	07/09/21	Maintenance
Feuilles d'étanchéité sous l'ouvrage découpées/retirées	2	OA4	SOTRA TP	07/09/21	Maintenance
Trous GC provisoires bouchés	2	OA4bis	SOTRA TP	07/09/21	Maintenance
Petite érosion du ¼ de cône aval rive gauche traitée	2	CR5b	SOTRA TP	07/09/21	Maintenance
Buse sous accès bassin OR3 nettoyée	3	P232	SOTRA TP	07/09/21	Maintenance
Mauvais écoulement : Fossés reprofilés	3	CR8a	SOTRA TP	08/09/21	Maintenance
Reprise masque belvédère Est	3	Belvédère Est	SOTRA TP	08/09/21	Maintenance
Masque vers revers d'eau côté Roueyre	3	CR9	SOTRA TP	08/09/21	Maintenance
Mise en place GNT 0/40 sur toute largeur sous l'ouvrage	3	OA11	SOTRA TP	08/09/21	Maintenance
Mise en place GNT 0/40 sur toute largeur sous l'ouvrage	3	OA13	SOTRA TP	08/09/21	Maintenance
Reprise fossé bétonné vers OA13 et reprise érosion ¼ de cône amont rive gauche	3	OA13	SOTRA TP	08/09/21	Maintenance
Reprise masque bretelle Sud RD679	3	Bretelle Sud	SOTRA TP	10/09/21	Maintenance
Reprise glissements de talus et drainage risbermes	3	Bretelle Nord	SOTRA TP	10/09/21	Maintenance
Réfection accotements endommagés en enrobé	1-4	RD926	SIORAT (NGE)	20 au 24/09/21	Maintenance
Marquage sur l'ensemble RD926 / RD679 / RD40	1-4	RD926 RD679 RD40	MSR15	02 au 05/11/21	Maintenance
Rabotage dans courbes intérieures pour création bandes vibrantes	1-4	RD926	DÔME RABOTAGE	18/11/21	Maintenance
Désherbage des pistes et accès bassins	1-4	OR1/OR2/ OR3/OR3bis /OR4	ESAT SAINT-FLOUR	02/12/2021	Maintenance
Regard sur drain remis à la côte	4	P325	SOTRA TP	13/12/2021	Maintenance
Sondages et réparation de l'étanchéité sur l'OA4	2	OA4	SOTRA TP / MATIERE	17/01/2022	Maintenance
Curage fossé sortie OR1 et enrochements en sortie d'ouvrage de décharge	1	CR1	SOTRA TP	01/02/2022	Maintenance
Déviation source à l'amont de l'OA2 via le dépôt et descente d'eau bétonnée	1	OA2/CR2	SOTRA TP	02/02/2022	Maintenance
Curage et réparation regard sur OA1	1	OA1	SOTRA TP	25/05/2022	Maintenance
Installations de deux abreuvoirs, empierrement et prises d'eau	2	ZC Védernat	SOTRA TP	06 au 07/06/2022	Maintenance
Installations plaques reptiles hibernacula	1 – 4	Hibernacula	CREXECO	13/06/2022	Maintenance
Reprise accotements endommagés en GNT + enrobé sur 8 cm	2 - 3	Vers RD40 / OA10 et 679	SOTRA TP	15 au 16/06/2022	Maintenance

Nature travaux	Section	Localisation	Entreprise en charge des travaux	Date	Observations
Reprise fil d'eau en sortie de l'OA9	3	OA9	SOTRA TP	20/06/2022	Maintenance
Changement des serrures portails risbermes D65	4	P398	SARL PRIVAT	20/06/2022	Maintenance
Nettoyage corniches et calcite sur culée rive droite OA9	3	OA9	SOTRA TP	26/08/2022	Maintenance
Bordures sciées dans l'ouvrage	1	OA1	SOTRA TP	19/09/2022	Maintenance
Calcite nettoyée dans caniveaux sous culées	1	OA3	SOTRA TP	19/09/2022	Maintenance
Bordures recollées et joints sciés	1	Gir RD926	SOTRA TP	19/09/2022	Maintenance
Joints de bordures sciés	2	Gir RD40	SOTRA TP	19/09/2022	Maintenance
Enrochement et masque talus R33 côté gauche avant OA9 (Couve) + reprise clôture	3	R33 P220	SOTRA TP	17 au 18/09/2022	Maintenance
Remplacement des deux panneaux D42 sur les bretelles de l'A75	-	A75	MSR15	29/09/2022	Travaux
Suppression cadenas entrée bassin OR3b	2	RD40	M. Couve	13/10/2022	Maintenance
Zone d'extension des crues du Védernat	2	CR5b	SOTRA TP	18 au 26/10/2022	Maintenance
Traverses bois remplacées par passage busé	2	CR7a	SOTRA TP	22/11/2022	Maintenance
Cunette béton sous caillebotis curée	3	Belvédère Ouest	SOTRA TP	30/11/2022	Maintenance
Barbacanes des parois clouées nettoyées	4	Parois clouées	SOTRA TP	30/11/2022	Maintenance
Purge et masque talus R4 côté bassin	1	R4 / OR1	SOTRA TP	06 au 10/03/2023	Maintenance
Regard en sortie de l'OA9 côte gauche étanché au béton	3	OA9	SOTRA TP	06 au 10/03/2023	Maintenance
Baguettes étanchéité trottoirs posées	3	OA11	SOTRA TP	06 au 10/03/2023	Maintenance
Reprise effondrement en sortie OA13 côté gauche	4	OA13	SOTRA TP	06 au 10/03/2023	Maintenance
Ravinement après OA13 : purge et masque talus, bordure depuis cunette jusqu'à grille et remise en place clôture	4	P389	SOTRA TP	06 au 10/03/2023	Maintenance
Remise à niveau des regards sur drains	1 – 4	Accot.	SOTRA TP	06 au 10/03/2023	Maintenance
Étanchéité réseau EP sur l'OA1 pour supprimer les fuites (buses, regards)	1	OA1 / OA2	REHACANA	21/03/2023	Maintenance
Recollement bordures îlot du Roffiac	1	TAG	GUINTOLI	11 au 14/04/2023	Maintenance
Captage de la source à l'amont de l'OA2 via un regard et un busage jusqu'au fossé	1	OA2 / CR2	GUINTOLI	11 au 14/04/2023	Maintenance
Joints à l'arrières des bordures repris au mortier	1	Gir RD926	GUINTOLI	11 au 14/04/2023	Maintenance
Démolition fossé enroché sur partie aval et création d'un fossé bétonné lisse	1	Gir RD926	GUINTOLI	11 au 14/04/2023	Maintenance
Reprise glissement talus et fossé bétonné endommagé	1	RD921	GUINTOLI	11 au 14/04/2023	Maintenance
Reprise accotement en GNT 0/40	1	RD921	GUINTOLI	11 au 14/04/2023	Maintenance

Nature travaux	Section	Localisation	Entreprise en charge des travaux	Date	Observations
Curage fossé Couve et fossé sous glissement R33	2	CR7b / CR7c	GUINTOLI	11 au 14/04/2023	Maintenance
Scellement tampon avant entrée belvédère et curage caniveaux à grilles	3	Belv. Est	GUINTOLI	11 au 14/04/2023	Maintenance
Extrémité cunette avant OA12 approfondie	3	OA12	GUINTOLI	11 au 14/04/2023	Maintenance
Perçage des clapets sur drain	3	RD679 Nord	GUINTOLI	11 au 14/04/2023	Maintenance
Extrémité cunette avant OA13 approfondie et contour béton autour de la grille aval créé	4	P389	GUINTOLI	11 au 14/04/2023	Maintenance
Étanchéité apparente culée côté Est recouverte et descente d'eau créée	4	OA13bis	GUINTOLI	11 au 14/04/2023	Maintenance
Fissuromètres sur parois clouées installées (4 unités)	4	Parois clouées	GUINTOLI	11 au 14/04/2023	Maintenance
Sorties de drains sur OA4-OA11-OA12-OA13 habillées avec têtes béton	1-4	OA4-11-12-13	GUINTOLI	11 au 14/04/2023	Maintenance
Joints de trottoirs repris	1	OA3	RCA	16 au 17/05/2023	Maintenance
Béton des joints de chaussée réparé	2	OA6	RCA	16 au 17/05/2023	Maintenance
Joints de trottoirs repris	3	OA10	RCA	16 au 17/05/2023	Maintenance
Reprise glissement talus R33 côté gauche vers descente d'eau	2	R33 P200	SOTRA TP	28 au 30/06/2023	Maintenance
Clôture agricole petite parcelle aval du Védernat installée	-	Védernat RD140	SOTRA TP	28/08/2023	Maintenance
Étanchéité réseau EP sur l'OA1 testée avec de la fluorescéine : pas d'infiltration dans l'ouvrage	1	OA1	CD15	11/09/2023	Maintenance
Reprise des nids de poule en enrobé dans la courbe en direction d'Aurillac bretelle Nord	3	Bretelle Nord RD679	CD15	06/12/2023	Maintenance
Remise en état du chemin suite à la crue de l'Arder (GNT 0/31.5)	1	CR1	Commune de Roffiac	01/02/2024	Maintenance
Ouvrage de sortie au droit du caniveau sous culée débouché et caniveau curé	1	OA3	SOTRA TP	14 au 18/03/2024	Maintenance
Béton au droit des platines GC repris	1	OA2 et OA3	SOTRA TP	14 au 18/03/2024	Maintenance
Busage du fossé de captage de la source sur une quinzaine de mètres	1	OA2/CR2	SOTRA TP	14 au 18/03/2024	Maintenance
Reprise des végétaux (garantie deuxième année)	1 – 4	RD926	ESAT Montplain	04 au 22/03/2024	Maintenance
Défaut étanchéité OA1 : géomembrane installée avec masque au droit de la fuite. Infiltration toujours présente	1	OA1	SOTRA TP	14 au 18/03/2024	Maintenance
Nettoyage et fixation des goutlières sous culées	2 - 3	OA6 et OA9	SOTRA TP	14 au 18/03/2024	Maintenance
Reprise glissements avant première paroi clouée côté gauche et dans D67	4	P317 – P413	SOTRA TP	14 au 18/03/2024	Maintenance
Remplacement des pins sylvestres et plantations	-	ZC des Peschiers	LPO / ESAT	14 au 18/03/2024	Maintenance
Purge et masque sur les deux glissements du remblai de la RD679 côté sud	3	RD679	SOTRA TP	23 au 25/04/2024	Maintenance

Nature travaux	Section	Localisation	Entreprise en charge des travaux	Date	Observations
Clôtures de protection des plantations installées	-	ZC des Peschiers	SOTRA TP	17/09/2025	Maintenance
Arbres de la ripisylve proche de l'OA9 abattus	3	OA9	SOTRA TP	20/09/2024	Maintenance
Fossé curé et reprofilé et ravinement repris sur CR5b	2	CR5b	SOTRA TP	20/09/2024	Maintenance
Glissements sur le talus de déblai au-dessus de la paroi clouée curés et matériaux évacués	3	Bretelle Nord RD679	SOTRA TP	20/09/2025	Maintenance
Regard de décantation amont côté gauche de l'OA9 : fil d'eau repris depuis le départ de la buse	3	OA9	SOTRA TP	24/09/2024	Maintenance
Joints de chaussée OA6 et OA9 nettoyés	2-3	OA6/OA9	SOTRA TP	25/09/2024	Maintenance
Pas de drain trouvé sur la RD679 sud mais exutoire drainant créé dans l'accotement au droit du défaut de chaussée	3	RD679	SOTRA TP	25/09/2024	Maintenance
Fossé à l'amont de l'OR2 curé à l'aspiratrice	2	OR2	SOTRA TP	25/09/2024	Maintenance

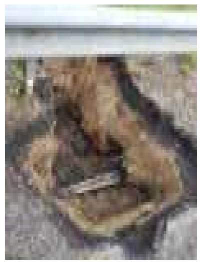

5> Annexes

5.1> Localisation des rétablissements

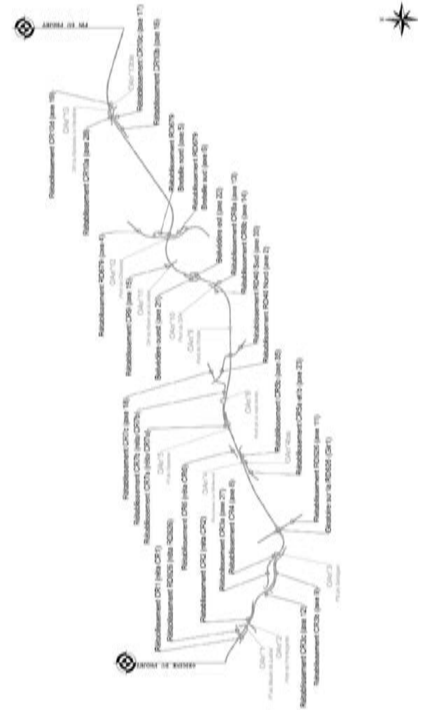

5.2> Liste des déblais / remblais

Liste des déblais / remblais : Section Courante

Ouvrage	Profil début	Profil fin	PK début	PK fin	Longueur
	1	10	0	140	153.75
D2	11	18	166.50	289.03	141.97
R4	19	37	300	505.3	221.09
OA1					
OA2					
D6	38	44	523.91	638	121.61
R7	45	49	646.43	725	97.78
D8	50	57	745	859.73	134.66
R9	58	62	880	980	100.14
M11	63	73	990	1140	180
D13	74	95	1160	1491.55	341.55
OA3					
R17	95	107	1491.55	1651.55	170
D20	108	135	1671.55	2131.61	480.06
R23	136	149	2151.61	2390.06	258.45
OA4					
D24	150	156	2410.06	2490.06	180
R27	156	172	2510.06	2878.96	384.45
OA5					
OA6					
R33	185	231	2950.06	3673.12	738.39
OA9					
D41	232	282	3693.12	4453.09	779.98
OA10					
Belvédère					
R47	283	309	4473.08	4873.12	414.11
OA11					
OA12					
D53	310	360	4901.35	5771.5	904.31
R59	361	368	5790.23	5930.25	160
D61	369	382	5950.25	6193.7	263.45
R63	383	389	6213.7	6333.7	140
OA13					
D65	390	400	6353.7	6553.7	214.01
R66	401	408	6561.71	6633.7	88.99
D67	409	418	6653.7	6813.7	180
R68	419	429	6833.7	6993.7	180
D71	430	431	6973.7	7137.03	163.33

5.3> Planning prévisionnel Maintenance / GER

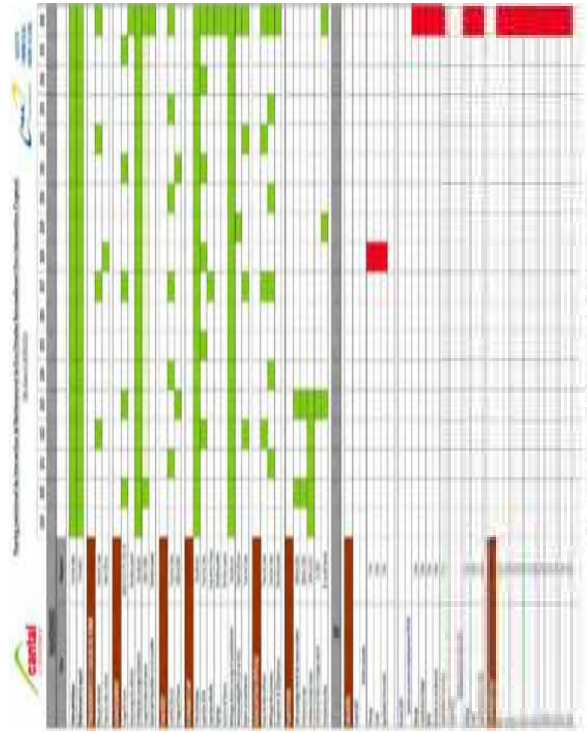

PPP RD926

Contournement de Saint-Flour

Maintenance - GER

Visite Mensuelle

Visite N°58 – Novembre 2024

25/11/2024

www.nge.fr

GUINTOLI NGE GC SIORAT

Sommaire

page

1> Préambule 2

2> Éléments contrôlés 3

2.1> Contournement de Roffiac (P1 - P95) 3
- Section Courante 3
- Rétablissements 4
- Ouvrages d'Art 6
- Bassins rétention 6

2.2> Du giratoire RD926 au giratoire RD40 (P96 - P212) 7
- Section Courante 7
- Rétablissements 8
- Ouvrages d'Art 9
- Bassins rétention 9

2.3> Du giratoire RD40 à la RD679 (P213 - P310) 10
- Section Courante 10
- Rétablissements 11
- Ouvrages d'Art 14
- Bassins rétention 14

2.4> De la RD679 au giratoire de Coren (P311 - P431) 15
- Section Courante 15
- Rétablissements 16
- Ouvrages d'Art 17
- Bassins rétention 17

2.5> Volet Environnemental 18
- Zones de compensations 18
- Divers 18

3> Fiches Anomalies 19
- N° 19
- Signalement 19
- Classification 19
- Commentaires 19

4> Synthèse interventions 20

5> Annexes 27

5.1> Localisation des rétablissements 27

5.2> Liste des déblais / remblais 28

5.3> Planning prévisionnel Maintenance / GER 29

1> Préambule

Informations

Date	Effectuée par :	Météo
25/11/2024	NGE : B. GRIVILLERS	Nuageux

Extrait du PFB

« Les objectifs des inspections périodiques sont de déceler et compiler tous les événements susceptibles d'avoir un impact sur l'infrastructure, le confort et la sécurité des usagers et l'environnement, puis d'initialiser les actions correctives nécessaires et de définir les délais d'intervention, et enfin de mettre en œuvre les actions correctives dans les délais.

À ce titre, le Titulaire doit notamment respecter les objectifs suivants :

- *Absence d'anomalie dans les joints d'ouvrages et les revêtements des chaussées (notamment orniérage, glaçage ou indentation, désenrobage, pelade, ressuage, nids de poule, faïençage) ;*
- *Absence d'anomalie visible sur les ouvrages d'arts (fissuration, détérioration des joints, oxydation des équipements, altération des peintures,…) ;*
- *Absence d'anomalie sur les abords (talus, aménagements paysagers, plantations et surfaces engazonnées, clôtures…) ;*
- *Bon état fonctionnel des équipements de la route ;*
- *Absence d'eau sur les chaussées ;*
- *Bon fonctionnement des ouvrages d'assainissements et hydrauliques.*

Chaque visite fera l'objet d'un compte rendu, transmis au Département, qui comprendra au minimum :

- *l'identité et la qualité des personnes ayant effectué la visite,*
- *la description des investigations essais et mesures réalisés, et la quantification des évolutions et écarts constatés par rapport à la visite précédente,*
- *la description de l'état général de l'ouvrage visité,*
- *la description et la quantification des désordres éventuellement constatés, en particulier dans le cas où les seuils de tolérances sont dépassés,*
- *une appréciation portée par une personne qualifiée sur la gravité des désordres éventuels,*
- *les suites à donner en termes de réparation ou d'interventions d'entretien à effectuer, et le délai maximum d'intervention prévu. »*

Inspections prévues par NGE

- **Visites mensuelles (objet du présent rapport),**
- Visites trimestrielles,
- Visites annuelles,
- Visites triennales concernant notamment les chaussées,
- Visites triennales d'évaluation IQOA,
- Visites détaillées tous les 6 à 9 ans concernant terrassements et OA.

2> Éléments contrôlés

2.1> Contournement de Roffiac (P1 - P95)

Section Courante

	Contrôlé	Type contrôle	Anomalie	Action	Observations
Terrassement					
Talus	X	Visuel			
Masques	X	Visuel			
Chaussées					
Enrobé	X	Visuel			
Accotements	X	Visuel			
Assainissement					
Cunettes béton	X	Visuel			
Cunettes terre	X	Visuel			
Descentes d'eau	X	Visuel			
Collecteurs					
Regards / Grilles	X	Visuel			
Bordures/Caniveaux	X	Visuel			
Équipements					
GBA	X	Visuel			
Glissières	X	Visuel			
Clôtures agricoles	X	Visuel			
Signalisation					
Panneaux de police	X	Visuel			
Directionnelle	X	Visuel			
Marquage	X	Visuel			
Divers					
Plantations	X	Visuel			
Obstacle	X	Visuel			
Propreté	X	Visuel			

Rétablissements

Raccordement RD926

	Contrôlé	Type contrôle	Anomalie	Action	Observations
Terrassement	X	Visuel			
Chaussées	X	Visuel			
Assainissement	X	Visuel			
Équipements	X	Visuel			
Signalisation	X	Visuel			

Rétablissement CR1

	Contrôlé	Type contrôle	Anomalie	Action	Observations
Terrassement	X	Visuel			
Chaussées	X	Visuel			
Assainissement	X	Visuel			
Clôtures	X	Visuel			

Rétablissement CR2

	Contrôlé	Type contrôle	Anomalie	Action	Observations
Terrassement	X	Visuel			
Chaussées	X	Visuel			
Assainissement	X	Visuel			
Clôtures	X	Visuel			

Rétablissement CR3b

	Contrôlé	Type contrôle	Anomalie	Action	Observations
Terrassement	X	Visuel			
Chaussées	X	Visuel			
Assainissement	X	Visuel			
Clôtures	X	Visuel			

Rétablissement CR3c

	Contrôlé	Type contrôle	Anomalie	Action	Observations
Terrassement	X	Visuel			
Chaussées	X	Visuel			
Assainissement	X	Visuel			
Clôtures	X	Visuel			

Rétablissement CR4

	Contrôlé	Type contrôle	Anomalie	Action	Observations
Terrassement	X	Visuel			
Chaussées	X	Visuel			
Assainissement	X	Visuel			
Équipements	X	Visuel			
Clôtures	X	Visuel			

RD926 et Giratoire

	Contrôlé	Type contrôle	Anomalie	Action	Observations
Terrassement	X	Visuel			
Chaussées	X	Visuel			Enrobé arraché suite à accident sur la voie Nord Ornières et fissures qui apparaissent sur le giratoire et sur les amorces (zones de freinage)
Assainissement	X	Visuel			
Équipements	X	Visuel			
Signalisation	X	Visuel			

Ouvrages d'Art

	Contrôlé	Type contrôle	Anomalie	Action	Observations
OA1					
Aspect général	X	Visuel	Fissure tête d'ouvrage côté Sud	À surveiller	
Équipements	X	Visuel	Toujours infiltration dans l'ouvrage		Réseau et regards étanchés, géo-membrane instal-lée
OA2					
Aspect général	X	Visuel			Regard amont étanché. Écoule-ment sur culée à surveiller
Équipements	X	Visuel			
OA3					
Aspect général	X	Visuel			
Équipements	X	Visuel			

Bassins rétention

	Contrôlé	Type contrôle	Anomalie	Action	Observations
OR1					
Étanchéité	X	Visuel			
By-pass					
Ouvrage régulation					
Piste	X	Visuel			Accès et piste fau-chées (ESAT)
Portails/Clôtures	X	Visuel			

2.2> Du giratoire RD926 au giratoire RD40 (P96 - P212)

Section Courante

	Contrôlé	Type contrôle	Anomalie	Action	Observations
Terrassement					
Talus	X	Visuel			
Masques	X	Visuel			
Risbermes					
Chaussées					
Enrobé	X	Visuel			
Accotements	X	Visuel	Accotement dégradé entre le giratoire RD40 et l'OA6 en direction de Murat suite à une sortie de route + avant giratoire en direction de l'A75	Purger de reprise en enrobé	
Assainissement					
Cunettes béton	X	Visuel			
Cunettes terre	X	Visuel			
Descentes d'eau	X	Visuel			
Collecteurs					
Regards / Grilles	X	Visuel			
Bordures/Caniveaux	X	Visuel			
Équipements					
GBA	X	Visuel			
Glissières	X	Visuel			
Clôtures agricoles	X	Visuel			
Station comptage	X	Visuel			
Signalisation					
Panneaux de police	X	Visuel		Un panneau informatif va être installé par le CD15 en sortie du D20 direction Murat	
Directionnelle	X	Visuel			
Marquage	X	Visuel			
Divers					
Plantations	X	Visuel			
Obstacle	X	Visuel			
Propreté	X	Visuel			

Rétablissements

Rétablissement CR5a

	Contrôlé	Type contrôle	Anomalie	Action	Observations
Terrassement	X	Visuel			
Chaussées	X	Visuel			
Assainissement	X	Visuel			
Clôtures	X	Visuel			

Rétablissement CR5b

	Contrôlé	Type contrôle	Anomalie	Action	Observations
Terrassement	X	Visuel			
Chaussées	X	Visuel			
Assainissement	X	Visuel			
Clôtures	X	Visuel			

Rétablissement CR6

	Contrôlé	Type contrôle	Anomalie	Action	Observations
Terrassement	X	Visuel			
Chaussées	X	Visuel			
Assainissement	X	Visuel			
Clôtures	X	Visuel			

Rétablissement CR7a

	Contrôlé	Type contrôle	Anomalie	Action	Observations
Terrassement	X	Visuel			
Chaussées	X	Visuel			
Assainissement	X	Visuel			
Clôtures	X	Visuel			

Rétablissement CR7b

	Contrôlé	Type contrôle	Anomalie	Action	Observations
Terrassement	X	Visuel			
Chaussées	X	Visuel			
Assainissement	X	Visuel			
Clôtures	X	Visuel			

Rétablissement CR7c

	Contrôlé	Type contrôle	Anomalie	Action	Observations
Terrassement	X	Visuel			
Chaussées	X	Visuel			
Assainissement	X	Visuel			
Clôtures	X	Visuel			

RD40 et Giratoire

	Contrôlé	Type contrôle	Anomalie	Action	Observations
Terrassement	X	Visuel			
Chaussées	X	Visuel			
Assainissement	X	Visuel			
Équipements	X	Visuel			
Signalisation	X	Visuel			

Ouvrages d'Art

	Contrôlé	Type contrôle	Anomalie	Action	Observations
OA4					
Aspect général	X	Visuel			Quelques arbres à couper proches de l'OA
Équipements	X	Visuel			
OA4bis					
Aspect général	X	Visuel			
Équipements	X	Visuel			
OA5					
Aspect général	X	Visuel			
Équipements	X	Visuel			
OA6					
Aspect général	X	Visuel	Pile taguée		
Équipements	X	Visuel			

Bassins rétention

	Contrôlé	Type contrôle	Anomalie	Action	Observations
OR2					
Étanchéité	X	Visuel			
By-pass					
Ouvrage régulation					
Piste	X	Visuel			Accès et piste fauchées (ESAT)
Portails/Clôtures	X	Visuel			

2.3> Du giratoire RD40 à la RD679 (P213 - P310)

Section Courante

	Contrôlé	Type contrôle	Anomalie	Action	Observations
Terrassement					
Talus	X	Visuel			
Masques	X	Visuel			
Risbermes	X	Visuel			
Remblai renforcé	X	Visuel			
Chaussées					
Enrobé	X	Visuel			
Accotements	X	Visuel			
Assainissement					
Cunettes béton	X	Visuel			
Cunettes terre	X	Visuel			
Descentes d'eau	X	Visuel			
Collecteurs					
Regards / Grilles	X	Visuel			
Bordures/Caniveaux	X	Visuel			
Équipements					
GBA	X	Visuel			
Glissières	X	Visuel			
Clôtures agricoles	X	Visuel			
Signalisation					
Panneaux de police	X	Visuel		Un panneau informatif va être installé par le CD15 en sortie du D41 direction Murat	
Directionnelle	X	Visuel			
Marquage	X	Visuel			
Divers					
Plantations	X	Visuel			
Obstacle	X	Visuel			
Propreté	X	Visuel			

Rétablissements

Rétablissement CR8a

	Contrôlé	Type contrôle	Anomalie	Action	Observations
Terrassement	X	Visuel			
Chaussées	X	Visuel			
Assainissement	X	Visuel			
Clôtures	X	Visuel			

Rétablissement CR8b

	Contrôlé	Type contrôle	Anomalie	Action	Observations
Terrassement	X	Visuel			
Chaussées	X	Visuel			
Assainissement	X	Visuel			
Clôtures	X	Visuel			

Belvédère Est

	Contrôlé	Type contrôle	Anomalie	Action	Observations
Terrassement	X	Visuel			
Chaussées	X	Visuel			
Assainissement	X	Visuel			
Équipements	X	Visuel			
Signalisation	X	Visuel			
Cheminement	X	Visuel			
Mur belvédère	X	Visuel			

Belvédère Ouest

	Contrôlé	Type contrôle	Anomalie	Action	Observations
Terrassement	X	Visuel			
Chaussées	X	Visuel			
Assainissement	X	Visuel			
Équipements	X	Visuel			
Signalisation	X	Visuel			
Cheminement	X	Visuel			
Mur belvédère	X	Visuel			

Rétablissement CR9

	Contrôlé	Type contrôle	Anomalie	Action	Observations
Terrassement	X	Visuel			
Chaussées	X	Visuel			
Assainissement	X	Visuel			
Clôtures	X	Visuel			

Rétablissement RD679

	Contrôlé	Type contrôle	Anomalie	Action	Observations
Terrassement	X	Visuel		Rampe d'accès au poteau HTA réaménagée par SOTRATP (création d'un fossé de collecte avec trop-plein vers la grille de la cunette béton). Clôture remise en place. Écoulement à surveiller	
Chaussées	X	Visuel	Accotements endommagés dans la courbe sud et au droit du TAG sur la partie nord	Reprendre accotements en enrobé	
Assainissement	X	Visuel	Le cadre passant sous la RD présente des défauts de surface des bétons. À reprendre dans le cadre des travaux sur OA		
Équipements	X	Visuel			
Signalisation	X	Visuel	Balises J13 en mauvais état sous OA12	À surveiller	

RD679 Bretelle Nord

	Contrôlé	Type contrôle	Anomalie	Action	Observations
Terrassement	X	Visuel	La paroi clouée semble sous pression. Les barbacanes coulent très peu et l'eau suinte par les micro-fissures.	Il faudrait percer les barbacanes car elles semblent obstruées.	Le glissement vers la paroi clouée a été repris avec mise en œuvre d'enrochements
Chaussées	X	Visuel	Accotements endommagés dans la courbe intérieure direction Murat		
Assainissement	X	Visuel			
Équipements	X	Visuel			
Signalisation	X	Visuel			

RD679 Bretelle Sud

	Contrôlé	Type contrôle	Anomalie	Action	Observations
Terrassement	X	Visuel			
Chaussées	X	Visuel			
Assainissement	X	Visuel			
Équipements	X	Visuel			
Signalisation	X	Visuel			

Ouvrages d'Art

	Contrôlé	Type contrôle	Anomalie	Action	Observations
OA9					
Aspect général	X	Visuel	Nombreuses fissures au niveau du joint de chaussée.	Fissures à surveiller et contrôler.	
Équipements	X	Visuel			
OA10					
Aspect général	X	Visuel	Culée Est taguée	Écoulement persistant le long de la culée	
Équipements	X	Visuel			Joints de trottoirs repris mais des fissures à l'arrière des bordures doivent être rebouchées
OA11					
Aspect général	X	Visuel			
Équipements	X	Visuel			
OA12					
Aspect général	X	Visuel			
Équipements	X	Visuel			

Bassins rétention

	Contrôlé	Type contrôle	Anomalie	Action	Observations
OR3					
Étanchéité	X	Visuel			
By-pass					
Ouvrage régulation					
Piste	X	Visuel			Accès et piste fauchées (ESAT)
Portails/Clôtures	X	Visuel			
OR3 bis					
Étanchéité	X	Visuel			
By-pass					
Ouvrage régulation					
Piste	X	Visuel			Accès et piste fauchées (ESAT)
Portails/Clôtures	X	Visuel			

580

2.4> De la RD679 au giratoire de Coren (P311 - P431)

Section Courante

	Contrôlé	Type contrôle	Anomalie	Action	Observations
Terrassement					
Talus	X	Visuel			
Masques	X	Visuel			
Risbermes	X	Visuel		Écoulement d'eau au sommet du D65 à surveiller	
Parois clouées	X	Visuel	Les parois clouées, côté gauche, semblent sous pression. Les barbacanes coulent très peu et l'eau suinte par les micro-fissures.	Il faudrait percer les barbacanes car elles semblent obstruées.	
Chaussées					
Enrobé	X	Visuel			
Accotements	X	Visuel	Légère dégradation vers les regards côté Coren	À surveiller	
Assainissement					
Cunettes béton	X	Visuel			
Cunettes terre	X	Visuel			
Descentes d'eau	X	Visuel			
Collecteurs					
Regards / Grilles	X	Visuel			
Bordures/Caniveaux	X	Visuel			
Équipements					
GBA	X	Visuel			
Glissières	X	Visuel			
Clôtures agricoles	X	Visuel			
Station comptage	X	Visuel			
Filets à milans	X	Visuel			
Signalisation					
Panneaux de police	X	Visuel			
Directionnelle	X	Visuel			
Marquage	X	Visuel			
Divers					
Plantations	X	Visuel			
Obstacle	X	Visuel			
Propreté	X	Visuel			

Rétablissements

Rétablissement CR10a

	Contrôlé	Type contrôle	Anomalie	Action	Observations
Terrassement	X	Visuel			
Chaussées	X	Visuel			
Assainissement	X	Visuel			
Clôtures	X	Visuel			

Rétablissement CR10b

	Contrôlé	Type contrôle	Anomalie	Action	Observations
Terrassement	X	Visuel			
Chaussées	X	Visuel			
Assainissement	X	Visuel			
Clôtures	X	Visuel			

Rétablissement CR10c

	Contrôlé	Type contrôle	Anomalie	Action	Observations
Terrassement	X	Visuel			
Chaussées	X	Visuel			
Assainissement	X	Visuel			
Clôtures	X	Visuel			

Rétablissement CR10d

	Contrôlé	Type contrôle	Anomalie	Action	Observations
Terrassement	X	Visuel			
Chaussées	X	Visuel			
Assainissement	X	Visuel			
Clôtures	X	Visuel			

Ouvrages d'Art

	Contrôlé	Type contrôle	Anomalie	Action	Observations
OA13					
Aspect général	X	Visuel			
Équipements	X	Visuel			
OA13bis					
Aspect général	X	Visuel			
Équipements	X	Visuel			

Bassins rétention

	Contrôlé	Type contrôle	Anomalie	Action	Observations
OR4					
Étanchéité	X	Visuel			
By-pass					
Ouvrage régulation					
Piste	X	Visuel			Accès et piste fauchées (ESAT)
Portails/Clôtures	X	Visuel			

2.5> Volet Environnemental

Zones de compensations

	Contrôlé	Type contrôle	Anomalie	Action	Observations
1-Gagées jaunes au Védernat					
2-Zone humide Védernat					
3-Zone humide Ravin de la Rivière					
4-Bois des Côtes					
5-Bois du Sailhant					
6-Zone humide des Peschiers					
7-Zone humide de la Combe					

Divers

Mortalité animale RAS

3> Fiches Anomalies

N°

Signalement

Auteur

Date

Ouvrage concerné

Localisation (Profil/PK)

Classification

Gravité/Dangerosité

Moyens à mobiliser

Incidence sur la circulation

Échéance

Commentaires

4> Synthèse interventions

Travaux à venir

Nature travaux	Section	Localisation	Entreprise en charge des travaux	Échéance
OA1 : toujours des infiltrations dans l'ouvrage malgré les travaux d'étanchéité des réseaux et regards et l'installation d'une géomembrane sur l'ouvrage. Reprendre l'étanchéité de l'OA	1	OA1	À définir	À définir
Regard amont OA2 : écoulement sur culée Reprendre le joint entre la corniche et la canalisation	1	OA2		31/12/2024
Diagnostic chaussée sur l'anneau du giratoire RD926 et proposition de reprise	1	Giratoire RD926	NGE	31/12/2024
Quelques arbres à couper sous l'OA4	2	OA4	NGE	31/12/2024
Accotement dégradé entre le giratoire RD40 et l'OA6 en direction de Murat suite à une sortie de route + côté droit avant giratoire : purger et reprise en enrobé	2	Accotement R33	SOTRA TP	31/12/2024
Mauvais écoulement des drains de chaussée : comblement des fissures à l'arrière des bordures/trottoirs	3	OA10	SOTRA TP / RCA	31/12/2024
Reprise en enrobé de l'accotement dans la courbe en direction de Roueyre	3	RD679	SOTRA TP	31/12/2024
Reprise en enrobé de l'accotement au droit du TAG côté nord en direction d'Aurillac	3	RD679	SOTRA TP	31/12/2024
Le cadre passant sous la RD présente des défauts de surface des bétons : reprendre	3	RD679 Sud	NGE GC	31/12/2024
Percer les barbacanes des parois cloüées pour rétablir l'écoulement	4	Bretelle Nord RD679 et S4	SOTRA TP	10/12/2024

Historique des interventions

Nature travaux	Section	Localisation	Entreprise en charge des travaux	Date	Observations
Installation portail entrée CR10b	4	CR10b	Brun TP	27/02/20	Travaux
Enlèvement des embâcles à l'amont du ponceau SNCF sur le Védemat	2	CR5a	Brun TP	20/03/20	Maintenance
Curage buse Ø500 accès bassin OR3	3	P236	Brun TP	20/03/20	Maintenance
Mise en oeuvre terre végétale à Roffiac	1	CR1	Brun TP	17/04/20	Travaux
Garde-corps de service en haut du mur en remblai renforcé	3	P298	Brun TP	20 et 21/04/20	Travaux
Mesures de déflexion chaussée		P1-431	Nextroad	12/05/20	Travaux
Nettoyage cunette vers masque chez Valentin (CD15)	4	P377	CD 15	15/05/20	Maintenance
Reprise d'un talus de remblai sur la RD679 suite aux précipitations début mai. Réalisation d'un masque. => Fiche anomalie n°3	3	RD679 P55	Castel TP	18/05/20	Maintenance
Signalisation directionnelle routes extérieures			PSMS15	25/05 au 05/06/20	Travaux
Installation stations de comptage	2 et 4	P168-P417	Sterela	09/06/20	Travaux
Reprise joint OA9	3	P224	RCA	11/06/20	Travaux
Réparation portail OR2	2	OR2	SOTRA TP	15/06/20	Travaux
Purge et prolongement masque CR3b Curage fossé et réparation chemin dégradé + rechargement 0/31,5	1	CR3b	SOTRA TP	18 et 19/06/20	Maintenance
Entrée charretière CR1	1	P9	SOTRA TP	19/06/20	Travaux
Curage fossé arrivée bassin OR1 + bassin	1	OR1	SOTRA TP	22/06/20	Maintenance
Curage entrée bassin OR3	3	P232	SOTRA TP	23/06/20	Maintenance
Curage accodrains et cunettes belvédères	3	P264-275	SOTRA TP	22 et 23/06/20	Maintenance
Enlèvement enrobé dans corniche OA6	2	P181	SOTRA TP	24/06/20	Travaux
Réparation vanne ouvrage régulation OR3bis	3	P232	Marquet	24/06/20	Travaux
Installation des filets à milans	4	P387	PSMS15	25 et 26/06/20	Travaux
Reprise talus R4	1	P23	SOTRA TP	26/06/20	Maintenance
Création du belvédère Est	3	P264-275	Bertrand BTP	29/06 au 10/07/20	Travaux
Finitions clôtures agricoles Couve/Roudil/OA10	3	OA9-OA10	SOTRA TP	09/07 au 13/07/20	Travaux
Entrée charretière CR3b	1	P28	SOTRA TP	13/07/20	Travaux
Prolongement buse giratoire RD926 + masque talus remblai (reprise à prévoir)	1	Gir RD926	SOTRA TP	15 et 16/07/20	Travaux / Maintenance
Assainissement modelé parcelle Roudil + masque pied de remblai	3	P300	SOTRA TP	20/07 au 24/07/20	Travaux / Maintenance
Reprise joints de chaussée OA3 et OA10	1 – 3	P78 / P253	RCA	27/07/20	Travaux
Masques R33 voie ferrée et parcelle Couve + curage fossé	2 – 3	P187 à 189 et P230	Guintoli / SOTRA TP	27/07 au 29/07/20	Maintenance
Empierrement sortie tête de drain CR5a	2	P8	SOTRA TP	17/08 au 21/08/20	Maintenance

Nature travaux	Section	Localisation	Entreprise en charge des travaux	Date	Observations
Reprise assainissement et dégâts varie CR5b (tête buse/descente d'eau)	2	P17 à P21	SOTRA TP	17/08 au 21/08/20	Maintenance
Reprise éboulement fossé entrée de bassin CR6	2	P6	SOTRA TP	17/08 au 21/08/20	Maintenance
Étanchéité et enrobé OA4bis	2	P4 à 5 CR5b	SIRCO / SOTRA TP	27/08 au 28/08/20	Travaux
Étanchéité et enrobé O13bis	4	P4 à P6 CR10d	SIRCO / SOTRA TP	31/08/20	Travaux
Tricouches sur chemins ruraux	1-4	CR	MARQUET TP	25/08 au 02/09/20	Travaux
Reprise marquage contournement Roffiac / RD679 / Diverses courbes	1-4	SC / RD679	MSR15	15/09 au 18/09/20	Travaux
Reprise prolongement buse (enlever l'ancienne tête)	1	Giratoire RD926	SOTRA TP	29/09/20	Travaux
Remplacement enrochements OA11/OA13	3-4	OA11/OA13	SOTRA TP	07/09 au 30/09/20	Travaux
Masque entre parois clouées côté gauche	4	P321	SOTRA TP	20/10/20	Maintenance
Réparation enrobés maisonnette Andelat et reprise bordures PN	2	CR6	SOTRA TP	26/10/20	Travaux
Reprise glissement de talus CR 10b	4	P17	SOTRA TP	27/10/20	Maintenance
Peinture têtes d'ilots RD679 côté Sud	3	RD679	MSR15	02/11/20	Travaux
Prolongement trottoir OA1	1	OA1	SOTRA TP	03/12/20	Maintenance
Curage et reprise en forme de fossé en 0/31.5 jusqu'à cunette béton	1	P9-10	SOTRA TP	04/12/20	Maintenance
Masque TAG côté Roffiac	1	Réta RD926	SOTRA TP	04/12/20	Maintenance
Peinture têtes de voutes OA11	3	OA11	SOTRA TP	07/12/20	Travaux
Reprise glissement talus côté dépôt	1	CR2	SOTRA TP	07/12/20	Maintenance
Sorties PVC apparentes recouvertes et regard supprimé OA2	1	OA2	SOTRA TP	07/12/20	Travaux
Correction mauvais écoulement corniche	1	OA2	NGE GC	07/12/20	Travaux
Reprise tuyaux joints chaussée et calcite	1	OA3	NGE GC	07/12/20	Travaux
Remplacement buse Ø600 accès CR2	1	CR2	SOTRA TP	08/12/20	Travaux
Reprise descente d'eau	2	OA6	NGE GC	08/12/20	Travaux
Reprise drains et goulotte	3	OA9	NGE GC	08/12/20	Travaux
Reprise tuyaux drains de chaussée	3	OA10	NGE GC	08/12/20	Travaux
Réfection enrobé CR1 devant maison	1	CR1	SOTRA TP	18/12/20	Travaux
Enrobé sous OA1	1	OA1	SOTRA TP	18/12/20	Travaux
Enrobé sous OA5	2	OA5	SOTRA TP	18/12/20	Travaux
Cunette béton devant entrée OR3	3	OA3	SOTRA TP	17/02/21	Maintenance
Reprise deux petits glissements R33	2	P190	SOTRA TP	09/03/21	Maintenance
Remplacement glissière et prolongement écran moto	1	P48-49	PASS	22/03/21	Travaux
Reprise capots joints de chaussée	1	OA3	NGE GC	07/04/21	Travaux
Étanchéité et comblement trous garde-corps provisoires	2 – 4	OA4bis et OA13bis	NGE GC	07/04/21	Travaux
Passage caméra assainissement sur OA1	1	OA2	Dubost Assainissement	08/07/21	Maintenance
Clôture à gibiers Colzac	4	OA13-Coren	SOTRA TP	08-09/21	Travaux
Curage fossé à proximité de l'OA2	1	CR2	SOTRA TP	06/09/21	Maintenance

Nature travaux	Section	Localisation	Entreprise en charge des travaux	Date	Observations
Arbres sous OA2 coupés	1	CR2	SOTRA TP	06/09/21	Maintenance
Nettoyage dépôt sauvage et mise en place blocs pour interdire l'accès	2	CR5b	SOTRA TP	07/09/21	Maintenance
Reprise petit glissement au droit du Védernat entre OA4 et OA4bis	2	CR5b	SOTRA TP	07/09/21	Maintenance
Suppression tête béton endommagée et mise en place de blocs pour habillage	2	CR5b	SOTRA TP	07/09/21	Maintenance
Mise en place GNT 0/40 sur toute largeur sous l'ouvrage	2	OA4	SOTRA TP	07/09/21	Maintenance
Feuilles d'étanchéité sous l'ouvrage découpées/retirées	2	OA4	SOTRA TP	07/09/21	Maintenance
Trous GC provisoires bouchés	2	OA4bis	SOTRA TP	07/09/21	Maintenance
Petite érosion du ¼ de cône aval rive gauche traitée	2	CR5b	SOTRA TP	07/09/21	Maintenance
Buse sous accès bassin OR3 nettoyée	3	P232	SOTRA TP	07/09/21	Maintenance
Mauvais écoulement : Fossés reprofilés	3	CR8a	SOTRA TP	08/09/21	Maintenance
Reprise masque belvédère Est	3	Belvédère Est	SOTRA TP	08/09/21	Maintenance
Masque vers revers d'eau côté Roueyre	3	CR9	SOTRA TP	08/09/21	Maintenance
Mise en place GNT 0/40 sur toute largeur sous l'ouvrage	3	OA11	SOTRA TP	08/09/21	Maintenance
Mise en place GNT 0/40 sur toute largeur sous l'ouvrage	3	OA13	SOTRA TP	08/09/21	Maintenance
Reprise fossé bétonné vers OA13 et reprise érosion ¼ de cône amont rive gauche	3	OA13	SOTRA TP	08/09/21	Maintenance
Reprise masque bretelle Sud RD679	3	Bretelle Sud	SOTRA TP	10/09/21	Maintenance
Reprise glissements de talus et drainage risbermes	3	Bretelle Nord	SOTRA TP	10/09/21	Maintenance
Réfection accotements endommagés en enrobé	1-4	RD926	SIORAT (NGE)	20 au 24/09/21	Maintenance
Marquage sur l'ensemble RD926 / RD679 / RD40	1-4	RD926 RD679 RD40	MSR15	02 au 05/11/21	Maintenance
Rabotage dans courbes intérieures pour création bandes vibrantes	1-4	RD926	DÔME RABOTAGE	18/11/21	Maintenance
Désherbage des pistes et accès bassins	1-4	OR1/OR2/ OR3/OR3bis /OR4	ESAT SAINT-FLOUR	02/12/2021	Maintenance
Regard sur drain remis à la côte	4	P325	SOTRA TP	13/12/2021	Maintenance
Sondages et réparation de l'étanchéité sur l'OA4	2	OA4	SOTRA TP / MATIERE	17/01/2022	Maintenance
Curage fossé sortie OR1 et enrochements en sortie d'ouvrage de décharge	1	CR1	SOTRA TP	01/02/2022	Maintenance
Déviation source à l'amont de l'OA2 via le dépôt et descente d'eau bétonnée	1	OA2/CR2	SOTRA TP	02/02/2022	Maintenance
Curage et réparation regard sur OA1	1	OA1	SOTRA TP	25/05/2022	Maintenance
Installations de deux abreuvoirs, empierrement et prises d'eau	2	ZC Védernat	SOTRA TP	06 au 07/06/2022	Maintenance
Installations plaques reptiles hibernacula	1 – 4	Hibernacula	CREXECO	13/06/2022	Maintenance
Reprise accotements endommagés en GNT + enrobé sur 8 cm	2 - 3	Vers RD40 / OA10 et 679	SOTRA TP	15 au 16/06/2022	Maintenance

Nature travaux	Section	Localisation	Entreprise en charge des travaux	Date	Observations
Reprise fil d'eau en sortie de l'OA9	3	OA9	SOTRA TP	20/06/2022	Maintenance
Changement des serrures portails risbermes D65	4	P398	SARL PRIVAT	20/06/2022	Maintenance
Nettoyage corniches et calcite sur culée rive droite OA9	3	OA9	SOTRA TP	26/08/2022	Maintenance
Bordures sciées dans l'ouvrage	1	OA1	SOTRA TP	19/09/2022	Maintenance
Calcite nettoyée dans cariveaux sous culées	1	OA3	SOTRA TP	19/09/2022	Maintenance
Bordures recollées et joints sciés	1	Gir RD926	SOTRA TP	19/09/2022	Maintenance
Joints de bordures sciés	2	Gir RD40	SOTRA TP	19/09/2022	Maintenance
Enrochement et masque talus R33 côté gauche avant OA9 (Couve) + reprise clôture	3	R33 P220	SOTRA TP	17 au 18/09/2022	Maintenance
Remplacement des deux panneaux D42 sur les bretelles de l'A75	-	A75	MSR15	29/09/2022	Travaux
Suppression cadenas entrée bassin OR3b	2	RD40	M. Couve	13/10/2022	Maintenance
Zone d'extension des crues du Védernat	2	CR5b	SOTRA TP	18 au 26/10/2022	Maintenance
Traverses bois remplacées par passage busé	2	CR7a	SOTRA TP	22/11/2022	Maintenance
Cunette béton sous caillebotis curée	3	Belvédère Ouest	SOTRA TP	30/11/2022	Maintenance
Barbacanes des parois clouées nettoyées	4	Parois clouées	SOTRA TP	30/11/2022	Maintenance
Purge et masque talus R4 côté bassin	1	R4 / OR1	SOTRA TP	06 au 10/03/2023	Maintenance
Regard en sortie de l'OA9 côte gauche étanché au béton	3	OA9	SOTRA TP	06 au 10/03/2023	Maintenance
Baguettes étanchéité trottoirs posées	3	OA11	SOTRA TP	06 au 10/03/2023	Maintenance
Reprise effondrement en sortie OA13 côté gauche	4	OA13	SOTRA TP	06 au 10/03/2023	Maintenance
Ravinement après OA13 : purge et masque talus, bordure depuis cunette jusqu'à grille et remise en place clôture	4	P389	SOTRA TP	06 au 10/03/2023	Maintenance
Remise à niveau des regards sur drains	1 – 4	Accot.	SOTRA TP	06 au 10/03/2023	Maintenance
Étanchéité réseau EP sur l'OA1 pour supprimer les fuites (buses, regards)	1	OA1 / OA2	REHACANA	21/03/2023	Maintenance
Recollement bordures îlot du Roffiac	1	TAG	GUINTOLI	11 au 14/04/2023	Maintenance
Captage de la source à l'amont de l'OA2 via un regard et un busage jusqu'au fossé	1	OA2 / CR2	GUINTOLI	11 au 14/04/2023	Maintenance
Joints à l'arrières des bordures repris au mortier	1	Gir RD926	GUINTOLI	11 au 14/04/2023	Maintenance
Démolition fossé enroché sur partie aval et création d'un fossé bétonné lisse	1	Gir RD926	GUINTOLI	11 au 14/04/2023	Maintenance
Reprise glissement talus et fossé bétonné endommagé	1	RD921	GUINTOLI	11 au 14/04/2023	Maintenance
Reprise accotement en GNT 0/40	1	RD921	GUINTOLI	11 au 14/04/2023	Maintenance

Nature travaux	Section	Localisation	Entreprise en charge des travaux	Date	Observations
Curage fossé Couve et fossé sous glissement R33	2	CR7b / CR7c	GUINTOLI	11 au 14/04/2023	Maintenance
Scellement tampon avant entrée belvédère et curage cariveaux à grilles	3	Belv. Est	GUINTOLI	11 au 14/04/2023	Maintenance
Extrémité cunette avant OA12 approfondie	3	OA12	GUINTOLI	11 au 14/04/2023	Maintenance
Perçage des clapets sur drain	3	RD679 Nord	GUINTOLI	11 au 14/04/2023	Maintenance
Extrémité cunette avant OA13 approfondie et contour béton autour de la grille aval créé	4	P389	GUINTOLI	11 au 14/04/2023	Maintenance
Étanchéité apparente culée côté Est recouverte et descente d'eau créée	4	OA13bis	GUINTOLI	11 au 14/04/2023	Maintenance
Fissuromètres sur parois clouées installées (4 unités)	4	Parois clouées	GUINTOLI	11 au 14/04/2023	Maintenance
Sorties de drains sur OA4-OA11-OA12-OA13 habillées avec têtes béton	1-4	OA4-11-12-13	GUINTOLI	11 au 14/04/2023	Maintenance
Joints de trottoirs repris	1	OA3	RCA	16 au 17/05/2023	Maintenance
Béton des joints de chaussée réparé	2	OA6	RCA	16 au 17/05/2023	Maintenance
Joints de trottoirs repris	3	OA10	RCA	16 au 17/05/2023	Maintenance
Reprise glissement talus R33 côté gauche vers descente d'eau	2	R33 P200	SOTRA TP	28 au 30/06/2023	Maintenance
Clôture agricole petite parcelle aval du Védernat installée	-	Védernat RD140	SOTRA TP	28/08/2023	Maintenance
Étanchéité réseau EP sur l'OA1 testée avec de la fluorescéine : pas d'infiltration dans l'ouvrage	1	OA1	CD15	11/09/2023	Maintenance
Reprise des nids de poule en enrobé dans la courbe en direction d'Aurillac bretelle Nord	3	Bretelle Nord RD679	CD15	06/12/2023	Maintenance
Remise en état du chemin suite à la crue de l'Ander (GNT 0/31,5)	1	CR1	Commune de Roffiac	01/02/2024	Maintenance
Ouvrage de sortie au droit du cariveau sous culée débouché et cariveau curé	1	OA3	SOTRA TP	14 au 18/03/2024	Maintenance
Béton au droit des platines GC repris	1	OA2 et OA3	SOTRA TP	14 au 18/03/2024	Maintenance
Busage du fossé de captage de la source sur une quinzaine de mètres	1	OA2/CR2	SOTRA TP	14 au 18/03/2024	Maintenance
Reprise des végétaux (garantie deuxième année)	1 – 4	RD926	ESAT Montplain	04 au 22/03/2024	Maintenance
Défaut étanchéité OA1 : géomembrane installée avec masque au droit de la fuite. Infiltration toujours présente	1	OA1	SOTRA TP	14 au 18/03/2024	Maintenance
Nettoyage et fixation des goutlières sous culées	2 - 3	OA6 et OA9	SOTRA TP	14 au 18/03/2024	Maintenance
Reprise glissements avant première paroi clouée côté gauche et dans D67	4	P317 – P413	SOTRA TP	14 au 18/03/2024	Maintenance
Remplacement des pins sylvestres et plantations	-	ZC des Peschiers	LPO / ESAT	14 au 18/03/2024	Maintenance
Purge et masque sur les deux glissements du remblai de la RD679 côté sud	3	RD679	SOTRA TP	23 au 25/04/2024	Maintenance

Nature travaux	Section	Localisation	Entreprise en charge des travaux	Date	Observations
Clôtures de protection des plantations installées	-	ZC des Peschiers	SOTRA TP	17/09/2025	Maintenance
Arbres de la ripisylve proche de l'OA9 abattus	3	OA9	SOTRA TP	20/09/2024	Maintenance
Fossé curé et reprofilé et ravinement repris sur CR5b	2	CR5b	SOTRA TP	20/09/2024	Maintenance
Glissements sur le talus de déblai au-dessus de la paroi clouée curés et matériaux évacués	3	Bretelle Nord RD679	SOTRA TP	20/09/2025	Maintenance
Regard de décantation amont côté gauche de l'OA9 : fil d'eau repris depuis le départ de la buse	3	OA9	SOTRA TP	24/09/2024	Maintenance
Joints de chaussée OA6 et OA9 nettoyés	2-3	OA6/OA9	SOTRA TP	25/09/2024	Maintenance
Pas de drain trouvé sur la RD679 sud mais exutoire drainant créé dans l'accotement au droit du défaut de chaussée	3	RD679	SOTRA TP	25/09/2024	Maintenance
Fossé à l'amont de l'OR2 curé à l'aspirratrice	2	OR2	SOTRA TP	25/09/2024	Maintenance
Accès et piste des bassins ce rétention fauchés	1-4	Bassins	ESAT Montplain	31/10/2024	Maintenance
Glissement en pied de talus vers paroi clouée repris (purge et enrochements)	3	Bretelle Nord RD679	SOTRA TP	28/10 au 05/11/2024	Maintenance
Matériaux 80/150 du masque présents dans la cunette béton repris	3	Bretelle Nord RD679	SOTRA TP	05/11/2024	Maintenance
Accès au pylône HTA dans la bretelle nord refermé (remodelage, fossé et remise en place de la clôture)	3	Bretelle Nord RD679	SOTRA TP (pour le compte de Bouygues)	05/11/2024	Maintenance

5> Annexes

5.1> Localisation des rétablissements

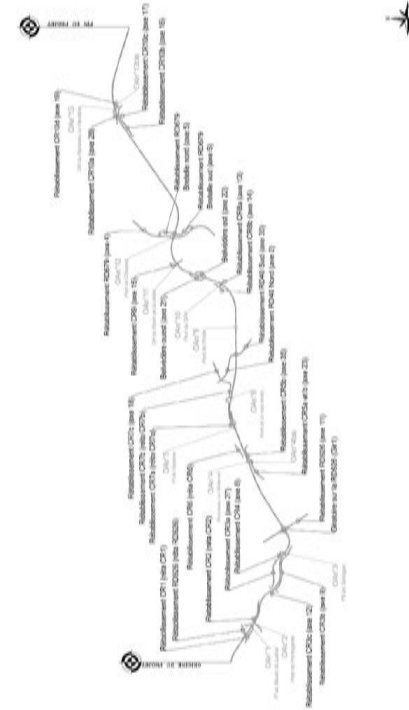

5.2> Liste des déblais / remblais

Liste des déblais / remblais : Section Courante

Ouvrage	Profil début	Profil fin	PK début	PK fin	Longueur
	1	10	0	140	153.75
D2	11	18	166.50	289.03	141.97
R4	19	37	300	505.3	221.09
OA1					
OA2					
D6	38	44	523.91	638	121.61
R7	45	49	646.43	725	97.78
D8	50	57	745	859.73	134.66
R9	58	62	880	980	100.14
M11	63	73	990	1140	180
D13	74	95	1160	1491.55	341.55
OA3					
R17	95	107	1491.55	1651.55	170
D20	108	135	1671.55	2131.61	480.06
R23	136	149	2151.61	2390.06	298.45
OA4					
D24	150	156	2410.06	2490.06	180
R27	156	172	2510.06	2878.96	384.45
OA5					
OA6					
R33	185	231	2950.06	3673.12	738.39
OA9					
D41	232	282	3693.12	4453.09	779.98
OA10					
Belvédère					
R47	283	309	4473.08	4873.12	414.11
OA11					
OA12					
D53	310	360	4901.85	5771.5	904.31
R59	361	368	5790.23	5930.25	160
D61	369	382	5950.25	6193.7	263.45
R63	383	389	6213.7	6333.7	140
OA13					
D65	390	400	6353.7	6553.7	214.01
R66	401	408	6561.71	6633.7	88.99
D67	409	415	6653.7	6813.7	180
R68	416	422	6833.7	6993.7	180
D71	423	431	6973.7	7137.03	163.33

5.3> Planning prévisionnel Maintenance / GER

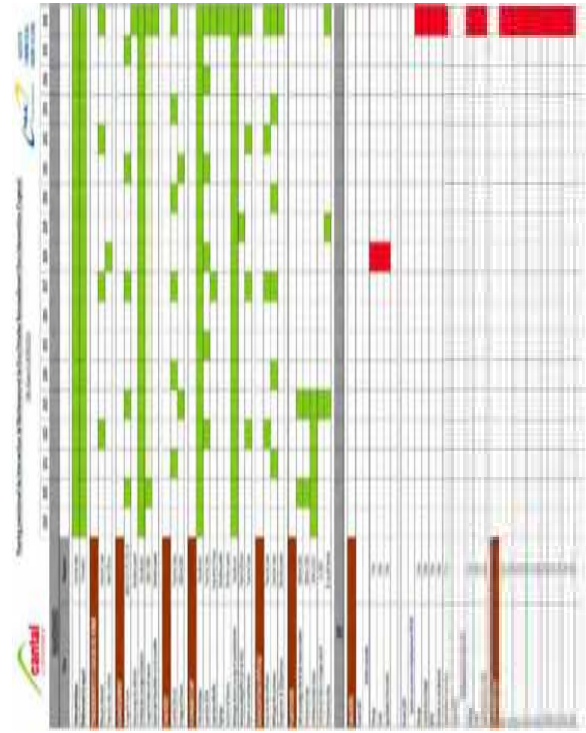

GUINTOLI NGE GC SIORAT

Sommaire

page

1> Préambule 2
2> Éléments contrôlés 3
2.1> Contournement de Roffiac (P1 - P95) 3
Section Courante 3
Rétablissements 4
Ouvrages d'Art 6
Bassins rétention 6
2.2> Du giratoire RD926 au giratoire RD40 (P96 - P212) 7
Section Courante 7
Rétablissements 8
Ouvrages d'Art 9
Bassins rétention 9
2.3> Du giratoire RD40 à la RD679 (P213 - P310) 10
Section Courante 10
Rétablissements 11
Ouvrages d'Art 14
Bassins rétention 14
2.4> De la RD679 au giratoire de Coren (P311 - P431) 15
Section Courante 15
Rétablissements 16
Ouvrages d'Art 17
Bassins rétention 17
2.5> Volet Environnemental 18
Zones de compensations 18
Divers 18
3> Fiches Anomalies 19
N° 19
Signalement 19
Classification 19
Commentaires 19
4> Synthèse interventions 20
5> Annexes 27
5.1> Localisation des rétablissements 27
5.2> Liste des déblais / remblais 28
5.3> Planning prévisionnel Maintenance / GER 29

1> Préambule

Informations

Date	Effectuée par :	Météo
06/12/2024	NGE : B. GRIVILLERS CD15 : P.J. CARLUY	Soleil

Extrait du PFB

« Les objectifs des inspections périodiques sont de déceler et compiler tous les événements susceptibles d'avoir un impact sur l'infrastructure, le confort et la sécurité des usagers et l'environnement, puis d'initialiser les actions correctives nécessaires et de définir les délais d'intervention, et enfin de mettre en œuvre les actions correctives dans les délais.

À ce titre, le Titulaire doit notamment respecter les objectifs suivants :

- *Absence d'anomalie dans les joints d'ouvrages et les revêtements des chaussées (notamment orniérage, glaçage ou indentation, désenrobage, pelade, ressuage, nids de poule, faïençage) ;*
- *Absence d'anomalie visible sur les ouvrages d'arts (fissuration, détérioration des joints, oxydation des équipements, altération des peintures,…) ;*
- *Absence d'anomalie sur les abords (talus, aménagements paysagers, plantations et surfaces engazonnées, clôtures…) ;*
- *Bon état fonctionnel des équipements de la route ;*
- *Absence d'eau sur les chaussées ;*
- *Bon fonctionnement des ouvrages d'assainissements et hydrauliques.*

Chaque visite fera l'objet d'un compte rendu, transmis au Département, qui comprendra au minimum :

- *l'identité et la qualité des personnes ayant effectué la visite,*
- *la description des investigations essais et mesures réalisés, et la quantification des évolutions et écarts constatés par rapport à la visite précédente,*
- *la description de l'état général de l'ouvrage visité,*
- *la description et la quantification des désordres éventuellement constatés, en particulier dans le cas où les seuils de tolérances sont dépassés,*
- *une appréciation portée par une personne qualifiée sur la gravité des désordres éventuels,*
- *les suites à donner en termes de réparation ou d'interventions d'entretien à effectuer, et le délai maximum d'intervention prévu. »*

Inspections prévues par NGE

- Visites mensuelles,
- **Visites trimestrielles (objet du présent rapport)**,
- Visites annuelles,
- Visites triennales concernant notamment les chaussées,
- Visites triennales d'évaluation IQOA,
- Visites détaillées tous les 6 à 9 ans concernant terrassements et OA.

2> Éléments contrôlés

2.1> Contournement de Roffiac (P1 - P95)

Section Courante

	Contrôlé	Type contrôle	Anomalie	Action	Observations
Terrassement					
Talus	X	Visuel			
Masques	X	Visuel			
Chaussées					
Enrobé	X	Visuel			
Accotements	X	Visuel			
Assainissement					
Cunettes béton	X	Visuel			
Cunettes terre	X	Visuel			
Descentes d'eau	X	Visuel			
Collecteurs					
Regards / Grilles	X	Visuel			
Bordures/Caniveaux	X	Visuel			
Équipements					
GBA	X	Visuel			
Glissières	X	Visuel			
Clôtures agricoles	X	Visuel			
Signalisation					
Panneaux de police	X	Visuel			
Directionnelle	X	Visuel			
Marquage	X	Visuel			
Divers					
Plantations	X	Visuel			
Obstacle	X	Visuel			
Propreté	X	Visuel			

Rétablissements

Raccordement RD926

	Contrôlé	Type contrôle	Anomalie	Action	Observations
Terrassement	X	Visuel			
Chaussées	X	Visuel			
Assainissement	X	Visuel			
Équipements	X	Visuel			
Signalisation	X	Visuel			

Rétablissement CR1

	Contrôlé	Type contrôle	Anomalie	Action	Observations
Terrassement	X	Visuel			
Chaussées	X	Visuel			
Assainissement	X	Visuel			
Clôtures	X	Visuel			

Rétablissement CR2

	Contrôlé	Type contrôle	Anomalie	Action	Observations
Terrassement					
Chaussées					
Assainissement					
Clôtures					

Rétablissement CR3b

	Contrôlé	Type contrôle	Anomalie	Action	Observations
Terrassement					
Chaussées					
Assainissement					
Clôtures					

Rétablissement CR3c

	Contrôlé	Type contrôle	Anomalie	Action	Observations
Terrassement					
Chaussées					
Assainissement					
Clôtures					

Rétablissement CR4

	Contrôlé	Type contrôle	Anomalie	Action	Observations
Terrassement					
Chaussées					
Assainissement					
Équipements					
Clôtures					

RD926 et Giratoire

	Contrôlé	Type contrôle	Anomalie	Action	Observations
Terrassement	X	Visuel			
Chaussées	X	Visuel			Enrobé arraché suite à accident sur la voie Nord Ornières et fissures qui apparaissent sur le giratoire et sur les amorces (zones de freinage)
Assainissement	X	Visuel			
Équipements	X	Visuel			
Signalisation	X	Visuel			

Ouvrages d'Art

	Contrôlé	Type contrôle	Anomalie	Action	Observations
OA1					
Aspect général	X	Visuel	Fissure tête d'ouvrage côté Sud	À surveiller	
Équipements	X	Visuel	Toujours infiltration dans l'ouvrage		Réseau et regards étanchés, géo-membrane instal-lée
OA2					
Aspect général					Regard amont étanché. Écoule-ment sur culée à surveiller
Équipements					
OA3					
Aspect général					
Équipements					

Bassins rétention

	Contrôlé	Type contrôle	Anomalie	Action	Observations
OR1					
Étanchéité	X	Visuel			
By-pass					
Ouvrage régulation					
Piste	X	Visuel			
Portails/Clôtures	X	Visuel			

2.2> Du giratoire RD926 au giratoire RD40 (P96 - P212)

Section Courante

	Contrôlé	Type contrôle	Anomalie	Action	Observations
Terrassement					
Talus	X	Visuel			
Masques	X	Visuel			
Risbermes					
Chaussées					
Enrobé	X	Visuel			
Accotements	X	Visuel	Accotement dégradé entre le giratoire RD40 et l'OA6 en direction de Murat suite à une sortie de route + avant giratoire en direction de l'A75	Purger de reprise en enrobé	
Assainissement					
Cunettes béton	X	Visuel			
Cunettes terre	X	Visuel			
Descentes d'eau	X	Visuel			
Collecteurs					
Regards / Grilles	X	Visuel			
Bordures/Caniveaux	X	Visuel			
Équipements					
GBA	X	Visuel			
Glissières	X	Visuel			
Clôtures agricoles	X	Visuel			
Station comptage	X	Visuel			
Signalisation					
Panneaux de police	X	Visuel		Le panneau informatif a été installé par le CD15 en sortie du D20 direction Murat	
Directionnelle	X	Visuel			
Marquage	X	Visuel			
Divers					
Plantations	X	Visuel			
Obstacle	X	Visuel			
Propreté	X	Visuel			

Rétablissements

Rétablissement CR5a

	Contrôlé	Type contrôle	Anomalie	Action	Observations
Terrassement	X	Visuel			
Chaussées	X	Visuel			
Assainissement	X	Visuel			
Clôtures	X	Visuel			

Rétablissement CR5b

	Contrôlé	Type contrôle	Anomalie	Action	Observations
Terrassement	X	Visuel			
Chaussées	X	Visuel			
Assainissement	X	Visuel			
Clôtures	X	Visuel			

Rétablissement CR6

	Contrôlé	Type contrôle	Anomalie	Action	Observations
Terrassement					
Chaussées					
Assainissement					
Clôtures					

Rétablissement CR7a

	Contrôlé	Type contrôle	Anomalie	Action	Observations
Terrassement					
Chaussées					
Assainissement					
Clôtures					

Rétablissement CR7b

	Contrôlé	Type contrôle	Anomalie	Action	Observations
Terrassement					
Chaussées					
Assainissement					
Clôtures					

Rétablissement CR7c

	Contrôlé	Type contrôle	Anomalie	Action	Observations
Terrassement					
Chaussées					
Assainissement					
Clôtures					

RD40 et Giratoire

	Contrôlé	Type contrôle	Anomalie	Action	Observations
Terrassement	X	Visuel			
Chaussées	X	Visuel			
Assainissement	X	Visuel			
Équipements	X	Visuel			
Signalisation	X	Visuel			

Ouvrages d'Art

	Contrôlé	Type contrôle	Anomalie	Action	Observations
OA4					
Aspect général	X	Visuel			Quelques arbres à couper proches de l'OA
Équipements	X	Visuel			
OA4bis					
Aspect général	X	Visuel			
Équipements	X	Visuel			
OA5					
Aspect général					
Équipements					
OA6					
Aspect général			Tag nettoyé par CD15		
Équipements					

Bassins rétention

	Contrôlé	Type contrôle	Anomalie	Action	Observations
OR2					
Étanchéité					
By-pass					
Ouvrage régulation					
Piste					
Portails/Clôtures					

2.3> Du giratoire RD40 à la RD679 (P213 - P310)

Section Courante

	Contrôlé	Type contrôle	Anomalie	Action	Observations
Terrassement					
Talus	X	Visuel			
Masques	X	Visuel			
Risbermes	X	Visuel			
Remblai renforcé	X	Visuel			
Chaussées					
Enrobé	X	Visuel			
Accotements	X	Visuel			
Assainissement					
Cunettes béton	X	Visuel			
Cunettes terre	X	Visuel			
Descentes d'eau	X	Visuel			
Collecteurs					
Regards / Grilles	X	Visuel			
Bordures/Caniveaux	X	Visuel			
Équipements					
GBA	X	Visuel			
Glissières	X	Visuel			
Clôtures agricoles	X	Visuel			
Signalisation					
Panneaux de police	X	Visuel		Le panneau informatif a été installé par le CD15 en sortie du D41 direction Murat	
Directionnelle	X	Visuel			
Marquage	X	Visuel			
Divers					
Plantations	X	Visuel			
Obstacle	X	Visuel			
Propreté	X	Visuel			

Rétablissements

Rétablissement CR8a

	Contrôlé	Type contrôle	Anomalie	Action	Observations
Terrassement					
Chaussées					
Assainissement					
Clôtures					

Rétablissement CR8b

	Contrôlé	Type contrôle	Anomalie	Action	Observations
Terrassement					
Chaussées					
Assainissement					
Clôtures					

Belvédère Est

	Contrôlé	Type contrôle	Anomalie	Action	Observations
Terrassement	X	Visuel			
Chaussées	X	Visuel			
Assainissement	X	Visuel			
Équipements	X	Visuel			
Signalisation	X	Visuel			
Cheminement	X	Visuel			
Mur belvédère	X	Visuel			

Belvédère Ouest

	Contrôlé	Type contrôle	Anomalie	Action	Observations
Terrassement	X	Visuel			
Chaussées	X	Visuel			
Assainissement	X	Visuel			
Équipements	X	Visuel			
Signalisation	X	Visuel			
Cheminement	X	Visuel			
Mur belvédère	X	Visuel			

Rétablissement CR9

	Contrôlé	Type contrôle	Anomalie	Action	Observations
Terrassement					
Chaussées					
Assainissement					
Clôtures					

Rétablissement RD679

	Contrôlé	Type contrôle	Anomalie	Action	Observations
Terrassement	X	Visuel		Rampe d'accès au poteau HTA réaménagée par SOTRATP (création d'un fossé de collecte avec trop-plein vers la grille de la cunette béton). Clôture remise en place. Écoulement à surveiller	
Chaussées	X	Visuel	Accotements endommagés dans la courbe sud et au droit du TAG sur la partie nord	Reprendre accotements en enrobé	
Assainissement	X	Visuel	Le cadre passant sous la RD présente des défauts de surface des bétons. À reprendre dans le cadre des travaux sur OA		
Équipements	X	Visuel			
Signalisation	X	Visuel	Balises J13 en mauvais état sous OA12	À surveiller	

RD679 Bretelle Nord

	Contrôlé	Type contrôle	Anomalie	Action	Observations
Terrassement	X	Visuel	La paroi clouée semble sous pression. Les barbacanes coulent très peu et l'eau suinte par les micro-fissures.	Il faudrait percer les barbacanes car elles semblent obstruées.	Le glissement vers la paroi clouée a été repris avec mise en oeuvre d'enrochements
Chaussées	X	Visuel	Accotements endommagés dans la courbe intérieure direction Murat		
Assainissement	X	Visuel			
Équipements	X	Visuel			
Signalisation	X	Visuel			

RD679 Bretelle Sud

	Contrôlé	Type contrôle	Anomalie	Action	Observations
Terrassement	X	Visuel			
Chaussées	X	Visuel			
Assainissement	X	Visuel			
Équipements	X	Visuel			
Signalisation	X	Visuel			

Ouvrages d'Art

	Contrôlé	Type contrôle	Anomalie	Action	Observations
OA9					
Aspect général	X	Visuel	Nombreuses fissures au niveau du joint de chaussée.	Fissures à surveiller et contrôler.	Il faudrait supprimer les décantations dans les regards à l'amont de l'OA
Équipements	X	Visuel			
OA10					
Aspect général			Culée Est taguée	Écoulement persistant le long de la culée	
Équipements					Joints de trottoirs repris mais des fissures à l'arrière des bordures doivent être rebouchées
OA11					
Aspect général					
Équipements					
OA12					
Aspect général					
Équipements					

Bassins rétention

	Contrôlé	Type contrôle	Anomalie	Action	Observations
OR3					
Étanchéité					
By-pass					
Ouvrage régulation					
Piste					
Portails/Clôtures					
OR3 bis					
Étanchéité					
By-pass					
Ouvrage régulation					
Piste					
Portails/Clôtures					

2.4> De la RD679 au giratoire de Coren (P311 - P431)

Section Courante

	Contrôlé	Type contrôle	Anomalie	Action	Observations
Terrassement					
Talus	X	Visuel			
Masques	X	Visuel			
Risbermes	X	Visuel		Écoulement d'eau au sommet du D65 à surveiller	
Parois clouées	X	Visuel	Les parois clouées, côté gauche, semblent sous pression. Les barbacanes coulent très peu et l'eau suinte par les micro-fissures.	Il faudrait percer les barbacanes car elles semblent obstruées.	
Chaussées					
Enrobé	X	Visuel			
Accotements	X	Visuel	Légère dégradation vers les regards côté Coren	À surveiller	
Assainissement					
Cunettes béton	X	Visuel			
Cunettes terre	X	Visuel			
Descentes d'eau	X	Visuel			
Collecteurs					
Regards / Grilles	X	Visuel			
Bordures/Caniveaux	X	Visuel			
Équipements					
GBA	X	Visuel			
Glissières	X	Visuel			
Clôtures agricoles	X	Visuel			
Station comptage	X	Visuel			
Filets à milans	X	Visuel			
Signalisation					
Panneaux de police	X	Visuel			
Directionnelle	X	Visuel			
Marquage	X	Visuel			
Divers					
Plantations	X	Visuel			
Obstacle	X	Visuel			
Propreté	X	Visuel			

Rétablissements

Rétablissement CR10a

	Contrôlé	Type contrôle	Anomalie	Action	Observations
Terrassement					
Chaussées					
Assainissement					
Clôtures					

Rétablissement CR10b

	Contrôlé	Type contrôle	Anomalie	Action	Observations
Terrassement					
Chaussées					
Assainissement					
Clôtures					

Rétablissement CR10c

	Contrôlé	Type contrôle	Anomalie	Action	Observations
Terrassement					
Chaussées					
Assainissement					
Clôtures					

Rétablissement CR10d

	Contrôlé	Type contrôle	Anomalie	Action	Observations
Terrassement					
Chaussées					
Assainissement					
Clôtures					

Ouvrages d'Art

	Contrôlé	Type contrôle	Anomalie	Action	Observations
OA13					
Aspect général					
Équipements					
OA13bis					
Aspect général					
Équipements					

Bassins rétention

	Contrôlé	Type contrôle	Anomalie	Action	Observations
OR4					
Étanchéité					
By-pass					
Ouvrage régulation					
Piste					
Portails/Clôtures					

2.5> Volet Environnemental

Zones de compensations

	Contrôlé	Type contrôle	Anomalie	Action	Observations
1-Gagées jaunes au Védernat					
2-Zone humide Védernat					
3-Zone humide Ravin de la Rivière					
4-Bois des Côtes					
5-Bois du Sailhant					
6-Zone humide des Peschiers					
7-Zone humide de la Combe					

Divers

Mortalité animale RAS

3> Fiches Anomalies

N°

Signalement

Auteur

Date

Ouvrage concerné

Localisation (Profil/PK)

Classification

Gravité/Dangerosité

Moyens à mobiliser

Incidence sur la circulation

Échéance

Commentaires

4> Synthèse interventions

Travaux à venir

Nature travaux	Section	Localisation	Entreprise en charge des travaux	Échéance
OA1 : toujours des infiltrations dans l'ouvrage malgré les travaux d'étanchéité des réseaux et regards et l'installation d'une géomembrane sur l'ouvrage. Reprendre l'étanchéité de l'OA	1	OA1	À définir	À définir
Regard amont OA2 : écoulement sur culée Reprendre le joint entre la corniche et la canalisation	1	OA2		31/12/2024
Diagnostic chaussée sur l'anneau du giratoire RD926 et proposition de reprise	1	Giratoire RD926	NGE	31/12/2024
Quelques arbres à couper sous l'OA4	2	OA4	NGE	31/12/2024
Accotement dégradé entre le giratoire RD40 et l'OA6 en direction de Murat suite à une sortie de route + côté droit avant giratoire : purger et reprise en enrobé	2	Accotement R33	SOTRA TP	31/12/2024
Mauvais écoulement des drains de chaussée : comblement des fissures à l'arrière des bordures/trottoirs	3	OA10	SOTRA TP / RCA	31/12/2024
Reprise en enrobé de l'accotement dans la courbe en direction de Roueyre	3	RD679	SOTRA TP	31/12/2024
Reprise en enrobé de l'accotement au droit du TAG côté nord en direction d'Aurillac	3	RD679	SOTRA TP	31/12/2024
Le cadre passant sous la RD présente des défauts de surface des bétons : reprendre	3	RD679 Sud	NGE GC	31/12/2024
Percer les barbacanes des parois clouées pour rétablir l'écoulement	4	Bretelle Nord RD679 et S4	SOTRA TP	10/12/2024

Historique des interventions

Nature travaux	Section	Localisation	Entreprise en charge des travaux	Date	Observations
Installation portail entrée CR10b	4	CR10b	Brun TP	27/02/20	Travaux
Enlèvement des embâcles à l'amont du ponceau SNCF sur le Védemat	2	CR5a	Brun TP	20/03/20	Maintenance
Curage buse Ø500 accès bassin OR3	3	P236	Brun TP	20/03/20	Maintenance
Mise en oeuvre terre végétale à Roffiac	1	CR1	Brun TP	17/04/20	Travaux
Garde-corps de service en haut du mur en remblai renforcé	3	P298	Brun TP	20 et 21/04/20	Travaux
Mesures de déflexion chaussée		P1-431	Nextroad	12/05/20	Travaux
Nettoyage cunette vers masque chez Valentin (CD15)	4	P377	CD 15	15/05/20	Maintenance
Reprise d'un talus de remblai sur la RD679 suite aux précipitations début mai. Réalisation d'un masque. => Fiche anomalie n°3	3	RD679 P55	Castel TP	18/05/20	Maintenance
Signalisation directionnelle routes extérieures			PSMS15	25/05 au 05/06/20	Travaux
Installation stations de comptage	2 et 4	P168-P417	Sterela	09/06/20	Travaux
Reprise joint OA9	3	P224	RCA	11/06/20	Travaux
Réparation portail OR2	2	OR2	SOTRA TP	15/06/20	Travaux
Purge et prolongement masque CR3b Curage fossé et réparation chemin dégradé + rechargement 0/31,5	1	CR3b	SOTRA TP	18 et 19/06/20	Maintenance
Entrée charretière CR1	1	P9	SOTRA TP	19/06/20	Travaux
Curage fossé arrivée bassin OR1 + bassin	1	OR1	SOTRA TP	22/06/20	Maintenance
Curage entrée bassin OR3	3	P232	SOTRA TP	23/06/20	Maintenance
Curage accodrains et cunettes belvédères	3	P264-275	SOTRA TP	22 et 23/06/20	Maintenance
Enlèvement enrobé dans corniche OA6	2	P181	SOTRA TP	24/06/20	Travaux
Réparation vanne ouvrage régulation OR3bis	3	P232	Marquet	24/06/20	Travaux
Installation des filets à milans	4	P387	PSMS15	25 et 26/06/20	Travaux
Reprise talus R4	1	P23	SOTRA TP	26/06/20	Maintenance
Création du belvédère Est	3	P264-275	Bertrand BTP	29/06 au 10/07/20	Travaux
Finitions clôtures agricoles Couve/Roudil/OA10	3	OA9-OA10	SOTRA TP	09/07 au 13/07/20	Travaux
Entrée charretière CR3b	1	P28	SOTRA TP	13/07/20	Travaux
Prolongement buse giratoire RD926 + masque talus remblai (reprise à prévoir)	1	Gir RD926	SOTRA TP	15 et 16/07/20	Travaux / Maintenance
Assainissement modelé parcelle Roudil + masque pied de remblai	3	P300	SOTRA TP	20/07 au 24/07/20	Travaux / Maintenance
Reprise joints de chaussée OA3 et OA10	1 – 3	P78 / P253	RCA	27/07/20	Travaux
Masques R33 voie ferrée et parcelle Couve + curage fossé	2 – 3	P187 à 189 et P230	Guintoli / SOTRA TP	27/07 au 29/07/20	Maintenance
Empierrement sortie tête de drain CR5a	2	P8	SOTRA TP	17/08 au 21/08/20	Maintenance

Nature travaux	Section	Localisation	Entreprise en charge des travaux	Date	Observations
Reprise assainissement et dégâts varie CR5b (tête buse/descente d'eau)	2	P17 à P21	SOTRA TP	17/08 au 21/08/20	Maintenance
Reprise éboulement fossé entrée de bassin CR6	2	P6	SOTRA TP	17/08 au 21/08/20	Maintenance
Étanchéité et enrobé OA4bis	2	P4 à 5 CR5b	SIRCO / SOTRA TP	27/08 au 28/08/20	Travaux
Étanchéité et enrobé O13bis	4	P4 à P6 CR10d	SIRCO / SOTRA TP	31/08/20	Travaux
Tricouches sur chemins ruraux	1-4	CR	MARQUET TP	25/08 au 02/09/20	Travaux
Reprise marquage contournement Roffiac / RD679 / Diverses courbes	1-4	SC / RD679	MSR15	15/09 au 18/09/20	Travaux
Reprise prolongement buse (enlever l'ancienne tête)	1	Giratoire RD926	SOTRA TP	29/09/20	Travaux
Remplacement enrochements OA11/OA13	3-4	OA11/OA13	SOTRA TP	07/09 au 30/09/20	Travaux
Masque entre parois clouées côté gauche	4	P321	SOTRA TP	20/10/20	Maintenance
Réparation enrobés maisonnette Andelat et reprise bordures PN	2	CR6	SOTRA TP	26/10/20	Travaux
Reprise glissement de talus CR 10b	4	P17	SOTRA TP	27/10/20	Maintenance
Peinture têtes d'ilots RD679 côté Sud	3	RD679	MSR15	02/11/20	Travaux
Prolongement trottoir OA1	1	OA1	SOTRA TP	03/12/20	Maintenance
Curage et reprise en forme de fossé en 0/31.5 jusqu'à cunette béton	1	P9-10	SOTRA TP	04/12/20	Maintenance
Masque TAG côté Roffiac	1	Réta RD926	SOTRA TP	04/12/20	Maintenance
Peinture têtes de voutes OA11	3	OA11	SOTRA TP	07/12/20	Travaux
Reprise glissement talus côté dépôt	1	CR2	SOTRA TP	07/12/20	Maintenance
Sorties PVC apparentes recouvertes et regard supprimé OA2	1	OA2	SOTRA TP	07/12/20	Travaux
Correction mauvais écoulement corniche	1	OA2	NGE GC	07/12/20	Travaux
Reprise tuyaux joints chaussée et calcite	1	OA3	NGE GC	07/12/20	Travaux
Remplacement buse Ø600 accès CR2	1	CR2	SOTRA TP	08/12/20	Travaux
Reprise descente d'eau	2	OA6	NGE GC	08/12/20	Travaux
Reprise drains et goulotte	3	OA9	NGE GC	08/12/20	Travaux
Reprise tuyaux drains de chaussée	3	OA10	NGE GC	08/12/20	Travaux
Réfection enrobé CR1 devant maison	1	CR1	SOTRA TP	18/12/20	Travaux
Enrobé sous OA1	1	OA1	SOTRA TP	18/12/20	Travaux
Enrobé sous OA5	2	OA5	SOTRA TP	18/12/20	Travaux
Cunette béton devant entrée OR3	3	OA3	SOTRA TP	17/02/21	Maintenance
Reprise deux petits glissements R33	2	P190	SOTRA TP	09/03/21	Maintenance
Remplacement glissière et prolongement écran moto	1	P48-49	PASS	22/03/21	Travaux
Reprise capots joints de chaussée	1	OA3	NGE GC	07/04/21	Travaux
Étanchéité et comblement trous garde-corps provisoires	2 – 4	OA4bis et OA13bis	NGE GC	07/04/21	Travaux
Passage caméra assainissement sur OA1	1	OA2	Dubost Assainissement	08/07/21	Maintenance
Clôture à gibiers Colzac	4	OA13-Coren	SOTRA TP	08-09/21	Travaux
Curage fossé à proximité de l'OA2	1	CR2	SOTRA TP	06/09/21	Maintenance

Nature travaux	Section	Localisation	Entreprise en charge des travaux	Date	Observations
Arbres sous OA2 coupés	1	CR2	SOTRA TP	06/09/21	Maintenance
Nettoyage dépôt sauvage et mise en place blocs pour interdire l'accès	2	CR5b	SOTRA TP	07/09/21	Maintenance
Reprise petit glissement au droit du Védernat entre OA4 et OA4bis	2	CR5b	SOTRA TP	07/09/21	Maintenance
Suppression tête béton endommagée et mise en place de blocs pour habillage	2	CR5b	SOTRA TP	07/09/21	Maintenance
Mise en place GNT 0/40 sur toute largeur sous l'ouvrage	2	OA4	SOTRA TP	07/09/21	Maintenance
Feuilles d'étanchéité sous l'ouvrage découpées/retirées	2	OA4	SOTRA TP	07/09/21	Maintenance
Trous GC provisoires bouchés	2	OA4bis	SOTRA TP	07/09/21	Maintenance
Petite érosion du ¼ de cône aval rive gauche traitée	2	CR5b	SOTRA TP	07/09/21	Maintenance
Buse sous accès bassin OR3 nettoyée	3	P232	SOTRA TP	07/09/21	Maintenance
Mauvais écoulement : Fossés reprofilés	3	CR8a	SOTRA TP	08/09/21	Maintenance
Reprise masque belvédère Est	3	Belvédère Est	SOTRA TP	08/09/21	Maintenance
Masque vers revers d'eau côté Roueyre	3	CR9	SOTRA TP	08/09/21	Maintenance
Mise en place GNT 0/40 sur toute largeur sous l'ouvrage	3	OA11	SOTRA TP	08/09/21	Maintenance
Mise en place GNT 0/40 sur toute largeur sous l'ouvrage	3	OA13	SOTRA TP	08/09/21	Maintenance
Reprise fossé bétonné vers OA13 et reprise érosion ¼ de cône amont rive gauche	3	OA13	SOTRA TP	08/09/21	Maintenance
Reprise masque bretelle Sud RD679	3	Bretelle Sud	SOTRA TP	10/09/21	Maintenance
Reprise glissements de talus et drainage risbermes	3	Bretelle Nord	SOTRA TP	10/09/21	Maintenance
Réfection accotements endommagés en enrobé	1-4	RD926	SIORAT (NGE)	20 au 24/09/21	Maintenance
Marquage sur l'ensemble RD926 / RD679 / RD40	1-4	RD926 RD679 RD40	MSR15	02 au 05/11/21	Maintenance
Rabotage dans courbes intérieures pour création bandes vibrantes	1-4	RD926	DÔME RABOTAGE	18/11/21	Maintenance
Désherbage des pistes et accès bassins	1-4	OR1/OR2/ OR3/OR3bis /OR4	ESAT SAINT-FLOUR	02/12/2021	Maintenance
Regard sur drain remis à la côte	4	P325	SOTRA TP	13/12/2021	Maintenance
Sondages et réparation de l'étanchéité sur l'OA4	2	OA4	SOTRA TP / MATIERE	17/01/2022	Maintenance
Curage fossé sortie OR1 et enrochements en sortie d'ouvrage de décharge	1	CR1	SOTRA TP	01/02/2022	Maintenance
Déviation source à l'amont de l'OA2 via le dépôt et descente d'eau bétonnée	1	OA2/CR2	SOTRA TP	02/02/2022	Maintenance
Curage et réparation regard sur OA1	1	OA1	SOTRA TP	25/05/2022	Maintenance
Installations de deux abreuvoirs, empierrement et prises d'eau	2	ZC Védernat	SOTRA TP	06 au 07/06/2022	Maintenance
Installations plaques reptiles hibernacula	1 – 4	Hibernacula	CREXECO	13/06/2022	Maintenance
Reprise accotements endommagés en GNT + enrobé sur 8 cm	2 - 3	Vers RD40 / OA10 et 679	SOTRA TP	15 au 16/06/2022	Maintenance

Nature travaux	Section	Localisation	Entreprise en charge des travaux	Date	Observations
Reprise fil d'eau en sortie de l'OA9	3	OA9	SOTRA TP	20/06/2022	Maintenance
Changement des serrures portails risbermes D65	4	P398	SARL PRIVAT	20/06/2022	Maintenance
Nettoyage corniches et calcite sur culée rive droite OA9	3	OA9	SOTRA TP	26/08/2022	Maintenance
Bordures sciées dans l'ouvrage	1	OA1	SOTRA TP	19/09/2022	Maintenance
Calcite nettoyée dans caniveaux sous culées	1	OA3	SOTRA TP	19/09/2022	Maintenance
Bordures recollées et joints sciés	1	Gir RD926	SOTRA TP	19/09/2022	Maintenance
Joints de bordures sciés	2	Gir RD40	SOTRA TP	19/09/2022	Maintenance
Enrochement et masque talus R33 côté gauche avant OA9 (Couve) + reprise clôture	3	R33 P220	SOTRA TP	17 au 18/09/2022	Maintenance
Remplacement des deux panneaux D42 sur les bretelles de l'A75	-	A75	MSR15	29/09/2022	Travaux
Suppression cadenas entrée bassin OR3b	2	RD40	M. Couve	13/10/2022	Maintenance
Zone d'extension des crues du Védernat	2	CR5b	SOTRA TP	18 au 26/10/2022	Maintenance
Traverses bois remplacées par passage busé	2	CR7a	SOTRA TP	22/11/2022	Maintenance
Cunette béton sous caillebotis curée	3	Belvédère Ouest	SOTRA TP	30/11/2022	Maintenance
Barbacanes des parois clouées nettoyées	4	Parois clouées	SOTRA TP	30/11/2022	Maintenance
Purge et masque talus R4 côté bassin	1	R4 / OR1	SOTRA TP	06 au 10/03/2023	Maintenance
Regard en sortie de l'OA9 côte gauche étanché au béton	3	OA9	SOTRA TP	06 au 10/03/2023	Maintenance
Baguettes étanchéité trottoirs posées	3	OA11	SOTRA TP	06 au 10/03/2023	Maintenance
Reprise effondrement en sortie OA13 côté gauche	4	OA13	SOTRA TP	06 au 10/03/2023	Maintenance
Ravinement après OA13 : purge et masque talus, bordure depuis cunette jusqu'à grille et remise en place clôture	4	P389	SOTRA TP	06 au 10/03/2023	Maintenance
Remise à niveau des regards sur drains	1 – 4	Accot.	SOTRA TP	06 au 10/03/2023	Maintenance
Étanchéité réseau EP sur l'OA1 pour supprimer les fuites (buses, regards)	1	OA1 / OA2	REHACANA	21/03/2023	Maintenance
Recollement bordures îlot du Roffiac	1	TAG	GUINTOLI	11 au 14/04/2023	Maintenance
Captage de la source à l'amont de l'OA2 via un regard et un busage jusqu'au fossé	1	OA2 / CR2	GUINTOLI	11 au 14/04/2023	Maintenance
Joints à l'arrières des bordures repris au mortier	1	Gir RD926	GUINTOLI	11 au 14/04/2023	Maintenance
Démolition fossé enroché sur partie aval et création d'un fossé bétonné lisse	1	Gir RD926	GUINTOLI	11 au 14/04/2023	Maintenance
Reprise glissement talus et fossé bétonné endommagé	1	RD921	GUINTOLI	11 au 14/04/2023	Maintenance
Reprise accotement en GNT 0/40	1	RD921	GUINTOLI	11 au 14/04/2023	Maintenance

Nature travaux	Section	Localisation	Entreprise en charge des travaux	Date	Observations
Curage fossé Couve et fossé sous glissement R33	2	CR7b / CR7c	GUINTOLI	11 au 14/04/2023	Maintenance
Scellement tampon avant entrée belvédère et curage caniveaux à grilles	3	Belv. Est	GUINTOLI	11 au 14/04/2023	Maintenance
Extrémité cunette avant OA12 approfondie	3	OA12	GUINTOLI	11 au 14/04/2023	Maintenance
Perçage des clapets sur drain	3	RD679 Nord	GUINTOLI	11 au 14/04/2023	Maintenance
Extrémité cunette avant OA13 approfondie et contour béton autour de la grille aval créé	4	P389	GUINTOLI	11 au 14/04/2023	Maintenance
Étanchéité apparente culée côté Est recouverte et descente d'eau créée	4	OA13bis	GUINTOLI	11 au 14/04/2023	Maintenance
Fissuromètres sur parois clouées installées (4 unités)	4	Parois clouées	GUINTOLI	11 au 14/04/2023	Maintenance
Sorties de drains sur OA4-OA11-OA12-OA13 habillées avec têtes béton	1-4	OA4-11-12-13	GUINTOLI	11 au 14/04/2023	Maintenance
Joints de trottoirs repris	1	OA3	RCA	16 au 17/05/2023	Maintenance
Béton des joints de chaussée réparé	2	OA6	RCA	16 au 17/05/2023	Maintenance
Joints de trottoirs repris	3	OA10	RCA	16 au 17/05/2023	Maintenance
Reprise glissement talus R33 côté gauche vers descente d'eau	2	R33 P200	SOTRA TP	28 au 30/06/2023	Maintenance
Clôture agricole petite parcelle aval du Védernat installée	-	Védernat RD140	SOTRA TP	28/08/2023	Maintenance
Étanchéité réseau EP sur l'OA1 testée avec de la fluorescéine : pas d'infiltration dans l'ouvrage	1	OA1	CD15	11/09/2023	Maintenance
Reprise des nids de poule en enrobé dans la courbe en direction d'Aurillac bretelle Nord	3	Bretelle Nord RD679	CD15	06/12/2023	Maintenance
Remise en état du chemin suite à la crue de l'Arder (GNT 0/31.5)	1	CR1	Commune de Roffiac	01/02/2024	Maintenance
Ouvrage de sortie au droit du caniveau sous culée débouché et caniveau curé	1	OA3	SOTRA TP	14 au 18/03/2024	Maintenance
Béton au droit des platines GC repris	1	OA2 et OA3	SOTRA TP	14 au 18/03/2024	Maintenance
Busage du fossé de captage de la source sur une quinzaine de mètres	1	OA2/CR2	SOTRA TP	14 au 18/03/2024	Maintenance
Reprise des végétaux (garantie deuxième année)	1 – 4	RD926	ESAT Montplain	04 au 22/03/2024	Maintenance
Défaut étanchéité OA1 : géomembrane installée avec masque au droit de la fuite. Infiltration toujours présente	1	OA1	SOTRA TP	14 au 18/03/2024	Maintenance
Nettoyage et fixation des goutlières sous culées	2 - 3	OA6 et OA9	SOTRA TP	14 au 18/03/2024	Maintenance
Reprise glissements avant première paroi clouée côté gauche et dans D67	4	P317 – P413	SOTRA TP	14 au 18/03/2024	Maintenance
Remplacement des pins sylvestres et plantations	-	ZC des Peschiers	LPO / ESAT	14 au 18/03/2024	Maintenance
Purge et masque sur les deux glissements du remblai de la RD679 côté sud	3	RD679	SOTRA TP	23 au 25/04/2024	Maintenance

Nature travaux	Section	Localisation	Entreprise en charge des travaux	Date	Observations
Clôtures de protection des plantations installées	-	ZC des Peschiers	SOTRA TP	17/09/2025	Maintenance
Arbres de la ripisylve proche de l'OA9 abattus	3	OA9	SOTRA TP	20/09/2024	Maintenance
Fossé curé et reprofilé et ravinement repris sur CR5b	2	CR5b	SOTRA TP	20/09/2024	Maintenance
Glissements sur le talus de déblai au-dessus de la paroi clouée curés et matériaux évacués	3	Bretelle Nord RD679	SOTRA TP	20/09/2025	Maintenance
Regard de décantation amont côté gauche de l'OA9 : fil d'eau repris depuis le départ de la buse	3	OA9	SOTRA TP	24/09/2024	Maintenance
Joints de chaussée OA6 et OA9 nettoyés	2-3	OA6/OA9	SOTRA TP	25/09/2024	Maintenance
Pas de drain trouvé sur la RD679 sud mais exutoire drainant créé dans l'accotement au droit du défaut de chaussée	3	RD679	SOTRA TP	25/09/2024	Maintenance
Fossé à l'amont de l'OR2 curé à l'aspiratrice	2	OR2	SOTRA TP	25/09/2024	Maintenance
Accès et piste des bassins de rétention fauchés	1-4	Bassins	ESAT Montplain	31/10/2024	Maintenance
Glissement en pied de talus vers paroi clouée repris (purge et enrochements)	3	Bretelle Nord RD679	SOTRA TP	28/10 au 05/11/2024	Maintenance
Matériaux 80/150 du masque présents dans la cunette béton repris	3	Bretelle Nord RD679	SOTRA TP	05/11/2024	Maintenance
Accès au pylône HTA dans la bretelle nord refermé (remodelage, fossé et remise en place de la clôture)	3	Bretelle Nord RD679	SOTRA TP (pour le compte de Bouygues)	05/11/2024	Maintenance

5> Annexes

5.1> Localisation des rétablissements

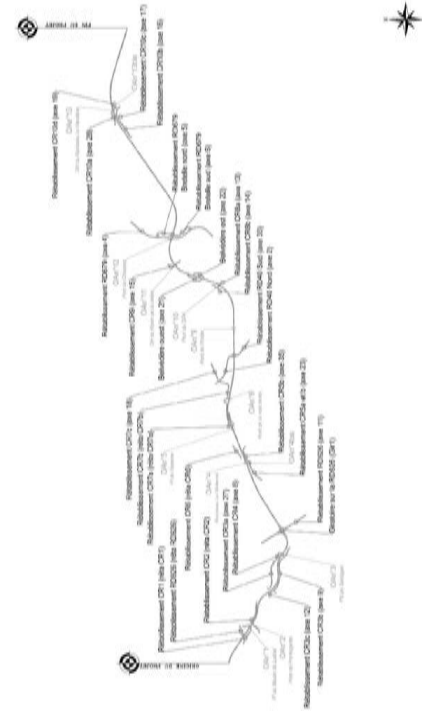

5.2> Liste des déblais / remblais

Liste des déblais / remblais : Section Courante

Ouvrage	Profil début	Profil fin	PK début	PK fin	Longueur
	1	10	0	140	153.75
D2	11	18	166.50	289.03	141.97
R4	19	37	300	505.3	221.09
OA1					
OA2					
D6	38	44	523.91	638	121.61
R7	45	49	646.43	725	97.78
D8	50	57	745	859.73	134.66
R9	58	62	880	980	100.14
M11	63	73	990	1140	180
D13	74	95	1160	1491.55	341.55
OA3					
R17	95	107	1491.55	1661.55	170
D20	108	135	1671.55	2131.61	460.06
R23	136	149	2151.61	2390.06	238.45
OA4					
D24	150	156	2410.06	2490.06	180
R27	156	172	2510.06	2878.96	368.45
OA5					
OA6					
R33	185	201	2950.06	3673.12	738.39
OA9					
D41	232	282	3693.12	4453.09	759.98
OA10					
Belvédère					
R47	283	309	4473.08	4873.12	414.11
OA11					
OA12					
D53	310	360	4881.35	5771.5	904.31
R59	361	368	5790.23	5930.25	160
D61	369	382	5950.25	6193.7	263.45
R63	383	389	6213.7	6333.7	140
OA13					
D65	390	400	6353.7	6553.7	214.01
R66	401	408	6561.71	6633.7	88.99
D67	409	415	6653.7	6813.7	180
R68	416	422	6833.7	6993.7	180
D71	423	431	6973.7	7137.03	163.33

5.3> Planning prévisionnel Maintenance / GER

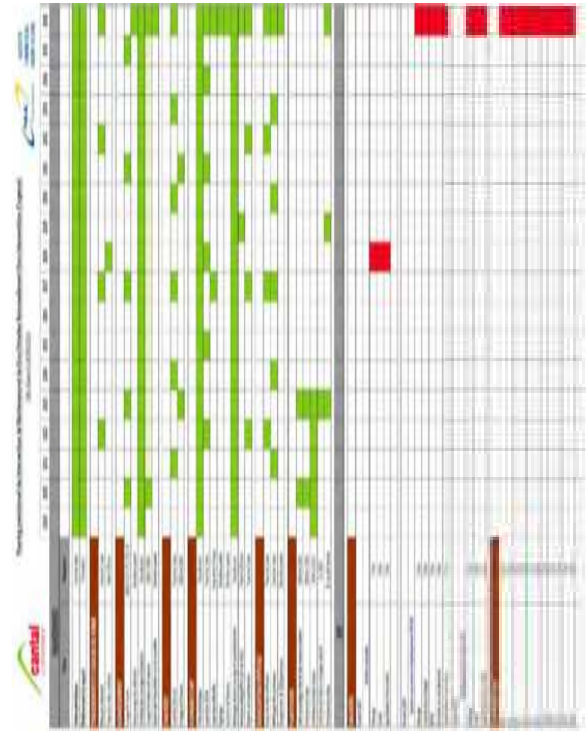

INSPECTION ANNUELLE DES OUVRAGES D'ART

PPP RD926

Contournement de Saint-Flour

Maintenance - GER

Visite annuelle Ouvrages d'Art

Complément Visite N°55 – Août 2024

06/08/2024

www.nge.fr

GUINTOLI NGE GC SIORAT

Sommaire

page

1> Préambule 2

2> Éléments contrôlés 3

2.1 > OA1 – PI du Moulin de Luchal 3
Inspections 3

2.2 > OA2 – PI de l'Ander à Roffiac 5
Inspections 5

2.3 > OA3 – PS de Saniague 7
Inspections 7

2.4 > OA4 – PI du Ruisseau le Védernat 9
Inspections 9

2.5 > OA4 bis 10
Inspections 10

2.6 > OA5 – PI de la Varenne 12
Inspections 12

2.7 > OA6 – PI de la Voie ferrée 14
Inspections 14

2.8 > OA9 – PI de l'Ander au Rochain 16
Inspections 16

2.9 > OA10 – PS du GR4 18
Inspections 18

2.10 > OA11 – PI du Ravin de la Rivière 20
Inspections 20

2.11 > OA12 – PI du Chassang 22
Inspections 22

2.12 > OA13 – PI du Ruisseau le Vendèze 24
Inspections 24

2.13> OA13bis 26
Inspections 26

3> Fiches Anomalies 28
Signalement 28
Classification 28
Commentaires 28

1> Préambule

Informations

Date	Effectuée par :	Météo
06/08/2024	CD15 : M. DELMAS / P.J. CARLUY NGE : B. GRIVILLERS / M. VIRAT	Nuageux

Extrait du PFB

« Les objectifs des inspections périodiques sont de déceler et compiler tous les événements susceptibles d'avoir un impact sur l'infrastructure, le confort et la sécurité des usagers et l'environnement, puis d'initialiser les actions correctives nécessaires et de définir les délais d'intervention, et enfin de mettre en œuvre les actions correctives dans les délais.

À ce titre, le Titulaire doit notamment respecter les objectifs suivants :

- *Absence d'anomalie dans les joints d'ouvrages et les revêtements des chaussées (notamment orniérage, glaçage ou indentation, désenrobage, pelade, ressuage, nids de poule, faïençage) ;*
- *Absence d'anomalie visible sur les ouvrages d'arts (fissuration, détérioration des joints, oxydation des équipements, altération des peintures,…) ;*
- *Absence d'anomalie sur les abords (talus, aménagements paysagers, plantations et surfaces engazonnées, clôtures…) ;*
- *Bon état fonctionnel des équipements de la route ;*
- *Absence d'eau sur les chaussées ;*
- *Bon fonctionnement des ouvrages d'assainissements et hydrauliques.*

Chaque visite fera l'objet d'un compte rendu, transmis au Département, qui comprendra au minimum :

- *l'identité et la qualité des personnes ayant effectué la visite,*
- *la description des investigations essais et mesures réalisés, et la quantification des évolutions et écarts constatés par rapport à la visite précédente,*
- *la description de l'état général de l'ouvrage visité,*
- *la description et la quantification des désordres éventuellement constatés, en particulier dans le cas où les seuils de tolérances sont dépassés,*
- *une appréciation portée par une personne qualifiée sur la gravité des désordres éventuels,*
- *les suites à donner en termes de réparation ou d'interventions d'entretien à effectuer, et le délai maximum d'intervention prévu. »*

Inspections prévues par NGE

- Visites mensuelles,
- Visites trimestrielles,
- **Visites annuelles (objet du présent rapport),**
- Visites triennales concernant notamment les chaussées,
- Visites triennales d'évaluation IQOA,
- Visites détaillées tous les 6 à 9 ans concernant terrassements et OA.

2> Éléments contrôlés

2.1> OA1 – Pl du Moulin de Luchal

Inspections

		Contrôlé	Type contrôle	Anomalie	Action	Observations
Piédroits	Aurillac	X	Visuel	Suintement jonction piédroit intrados		Idem pas d'évolution
	A75	X	Visuel	Suintement jonction piédroit intrados entre le 3eme et le 4eme côté Nord		
Intrados		X	Visuel	Couture / Défaut d'étanchéité		
Murs en retour	Aurillac Droit	X	Visuel	RAS		
	Aurillac Gauche	X	Visuel	RAS		
	A75 Droit	X	Visuel	RAS		
	A75 Gauche	X	Visuel	RAS		
Tympan	Droit	X	Visuel	RAS		
	Gauche	X	Visuel	Fissure apparente en bas du tympan dans le triangle en jonction avec le piédroit	A surveiller	Idem Pas d'évolution
Équipements	Corniche	X	Visuel	Peinture écaillée en amont droit	A surveiller	
	Garde-corps	X	Visuel	Ecrous garde-corps et câble : début de corrosion		
Assainissement		X	Visuel		Passage d'eau à déboucher	Reprise d'étanchéité effectué coté Roffiac mais non suffisant

Observations complémentaires :

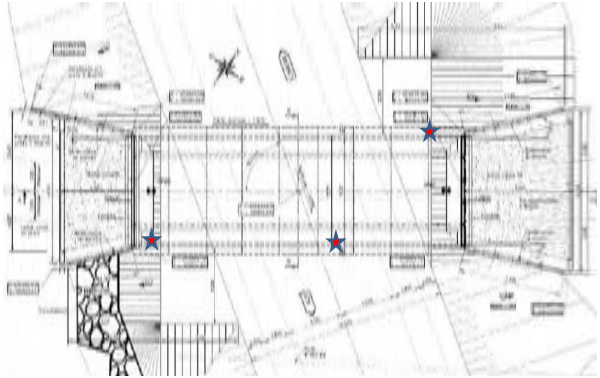

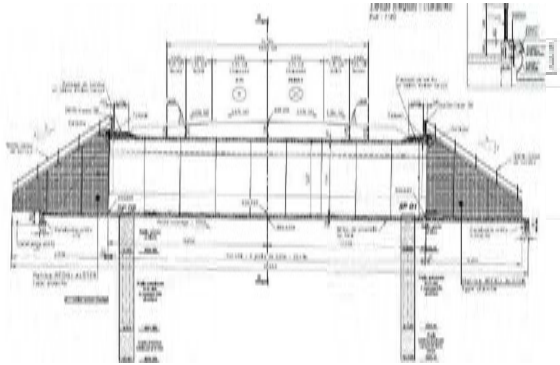

2.2>OA2 – PI de l'Ander à Roffiac

Inspections

		Contrôlé	Type contrôle	Anomalie	Action	Observations
Culées	C1	X	Visuel Mesurer	Fissure apparente côté droit dessus de culée 0.6mm	Injection de fissure	Pas d'évolution
	C2	X	Visuel	Suintement à la jonction Regard/Piédroit		
Appuis et bossages	C1	X	Visuel	RAS		
	C2	X	Visuel	RAS		
Tablier		X	Visuel	RAS		
Poutres		X	Visuel	RAS		
Équipements		X	Visuel	Peinture corniche qui se détache + corrosion visserie des capots de trottoir		
Assainissement		X	Visuel	Coulure au droit de l'assainissement Roffiac/St Flour	Assainissement à reprendre sur C2 coté Roffiac	
Joint de chaussée	C1	X	Visuel	Début de corrosion sur les fixations de capot de trottoir		
	C2	X	Visuel	RAS		

Observations complémentaires :

Étanchéité à traiter entre la corniche caniveau et le mur garde grève : Amélioration par rapport à la dernière visite
Prévoir une intervention pour traiter l'étanchéité

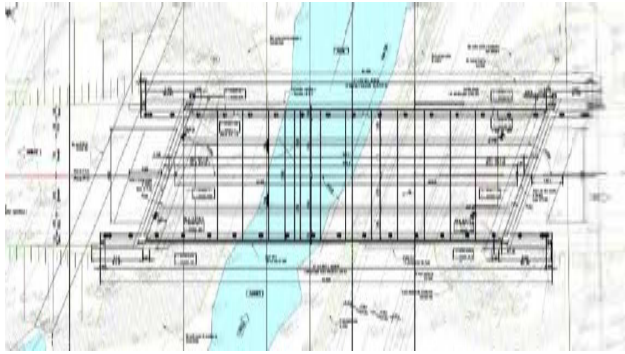

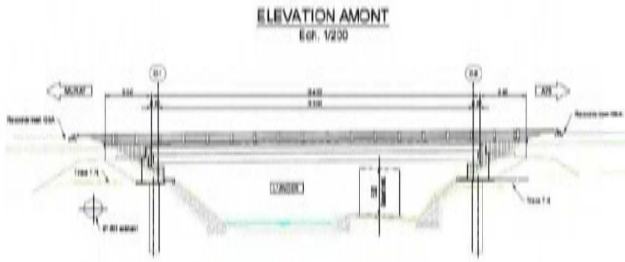

2.3>OA3 – PS de Saniague

Inspections

		Contrôlé	Type contrôle	Anomalie	Action	Observations
Piles	P2	X	Visuel	RAS		
	P3	X	Visuel	RAS		
Culées	C1	X	Visuel	Présence de calcite Faïençage	Évolution à suivre	
	C4	X	Visuel	Présence de calcite Faïençage	Évolution à suivre	
Appareil d' Appuis + bossage	C1	X	Visuel	RAS		
	C4	X	Visuel	Appui néoprène Côté droit en contact partiel sur le bossage		Pas d'évolution
Tablier		X	Visuel	Micro-fissures sur Longrines GC	Évolution à suivre	
Intrados		X	Visuel	RAS		
Équipements		X	Visuel	RAS		
Assainissement		X	Visuel	Stagnation d'eau dans les caniveaux au passage des JDC	Comblement en Asphalt à réaliser	
Joint de Chaussée	C1	X	Visuel	Remonté de bordure fissurée + fixation des capots	Remontées de joint à traiter Capot de trottoir à refixer	
	C4	X	Visuel	Remonté de bordure fissurée + fixation des capots	Remontées de joint à traiter Capot de trottoir à refixer	
Perré	C1	X	Visuel	Dégradation ponctuelle des joints de perré	Rejointé les joint de perré dégradé	
	C4	X	Visuel	Dégradation ponctuelle des joints de perré	Rejointé les joint de perré dégradé	

Observations complémentaires :

Ragréage des ancres de levage à reprendre Mur en retour Amont Gauche/ Mur en retour Aval Gauche

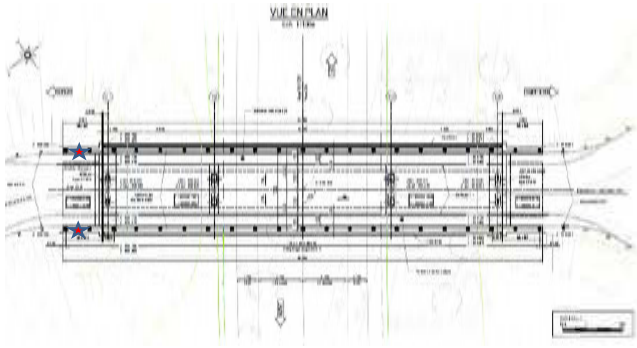

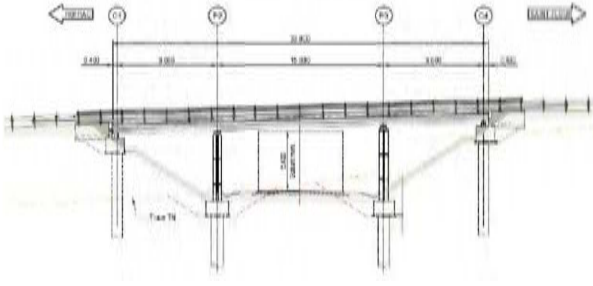

2.4>OA4 – PI du Ruisseau le Védernat

Inspections

		Contrôlé	Type contrôle	Anomalie	Action	Observations
Piédroits	Aurillac	X	Visuel	Epaufrure béton entre piédroits 5 et 6 côté Gauche	A reprendre	
	A75	X	Visuel	RAS		
Intrados		X	Visuel	RAS		
Murs en retour	Aurillac Droit	X	Visuel Métrés	Désaffleurement de 10mm entre 1re et 2eme	Évolution à suivre	Pas d'évolution
	Aurillac Gauche	X	Visuel	RAS		
	A75 Droit	X	Visuel	RAS		
	A75 Gauche	X	Visuel	RAS		
Tympan	Droit	X	Visuel	RAS		
	Gauche	X	Visuel	RAS		
Équipements	Corniche	X	Visuel	RAS		
	Garde-corps	X	Visuel	Début de corrosion des fixations et câbles de Garde-corps	A surveiller Ragréage des ancres de levages à réaliser	
Assainissement		X	Visuel	RAS		

Observations complémentaires :

Départ des matériaux de la banquette à Loutres : évolution à suivre. Pas d'évolution sur l'année

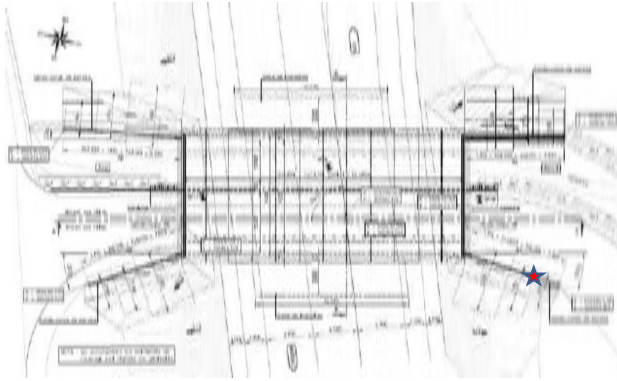

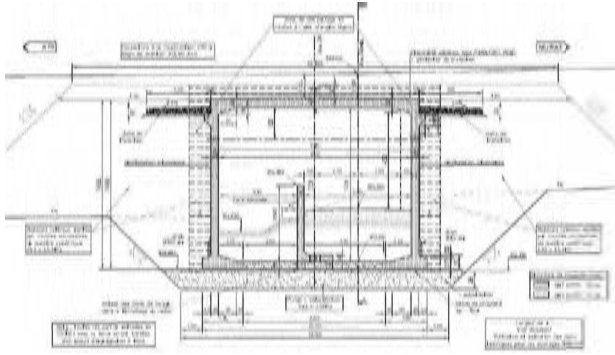

2.5>OA4 bis

Inspections

	Contrôlé	Type contrôle	Anomalie	Action	Observations
Culées	C1 Droit	Visuel	RAS		
	C2 Gauche	Visuel	RAS		
Tablier		Visuel	RAS		
Équipements		Visuel	RAS		

Observations complémentaires :

Tassement de l'enrobés avant l'ouvrage : Pas d'évolution

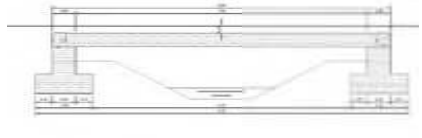

2.6>OA5 – PI de la Varenne

Inspections

		Contrôlé	Type contrôle	Anomalie	Action	Observations
Piédroits	Aurillac	X	Visuel	RAS		
	A75	X	Visuel	Joint de calfeutrement qui se détache	Remettre en place le joint	
Intrados		X	Visuel	RAS		
Murs en retour	Aurillac Droit	X	Visuel Métré	Désaffleurement entre le 2et 3 =8mm	Evolution à suivre	Pas d'évolution ★
	Aurillac Gauche	X	Visuel Métré	Désaffleurement entre le 1 et 2 =15mm	Evolution à suivre	Pas d'évolution ★
	A75 Droit	X	Visuel Métré	Désaffleurement entre le 1 et 2 =20mm 2 et 3 = 7mm	Evolution à suivre	Pas d'évolution ★
	A75 Gauche	X	Visuel Métré	Désaffleurement entre le 1 et 2 =15mm	Evolution à suivre	Pas d'évolution ★
Tympan	Droit	X	Visuel	RAS		
	Gauche	X	Visuel	RAS		
Équipements	Corniche	X	Visuel	Vis desserrer et/ou absente en amont Gauche	A refixer	
	Garde-corps	X	Visuel	Corrosion des visserie et câble de Garde-corps. Début de corrosion sur les fixations de S8	A reprendre	
Assainissement		X	Visuel	RAS		

Observations complémentaires :

Corniche à re-fixer en amont/gauche
Galva à froid sur les fixations de Garde-corps S8

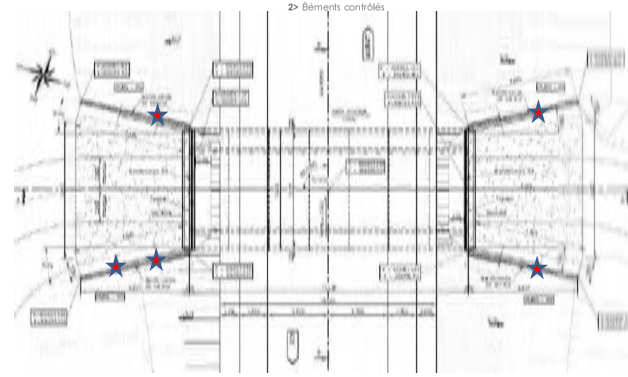

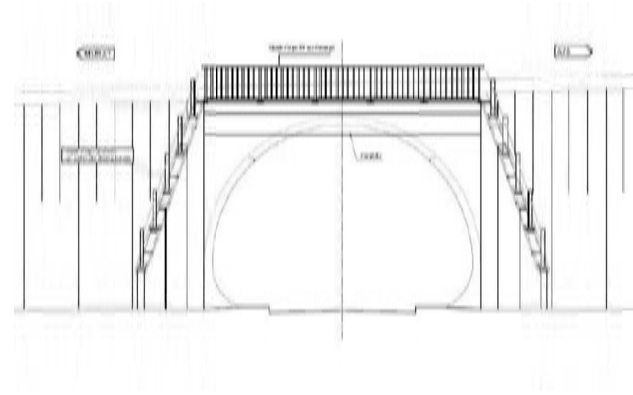

2.7>OA6 – PI de la Voie ferrée

Inspections

		Contrôlé	Type contrôle	Anomalie	Action	Observations
Piles	P2	X	Visuel	RAS		
	P3	X	Visuel	Tige de serrage des coffrages apparent Microfissures apparente	A reprendre Evolution à suivre	
Culées	C1	X	Visuel	Trace de calcite sèche	Evolution à suivre	Pas d'évolution
	C4	X	Visuel	Trace de calcite sèche	Evolution à suivre	Pas d'évolution
Appareil d'Appuis + bossage	C1	X	Visuel	RAS		
	C4	X	Visuel	Côté Gauche distorsion faible de l'appui néoprène	Evolution à suivre	Pas d'évolution
Tablier		X	Visuel	RAS		
Intrados		X	Visuel	RAS		
Équipements		X	Visuel	Début de corrosion platines de Garde-corps C1		
Assainissement		X	Visuel	Début de corrosion sur les grilles avaloir Corrosion des consoles de chêneaux Perforation chêneau C1 coté Sud Suintement jonction PVC/Regard en about de corniche	A traiter	
Joint de Chaussée	C1	X	Visuel	Fixations des capots de trottoir	A reprendre	
	C4	X	Visuel	Fixations des capots de trottoir	A reprendre	

Observations complémentaires :

Pile P3 : Tige arteon appparente à sortir et ragréer
Regard d'assainissement, dessus de culées et cunette à nettoyer
Consoles des Chêneaux à traiter anti-corrosion
Chêneau C1 côté Sud percé : à traiter
Platine Garde corp à protéger anti-corrosion
Corrosion sur les bases de murs Garde-grève : Couper les aciers en pied et ragréage à effectuer

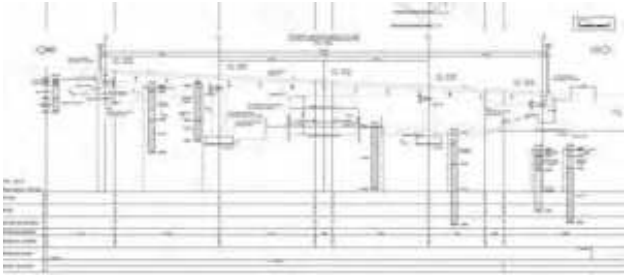

2.8>OA9 – PI de l'Ander au Rochain

Inspections

		Contrôlé	Type contrôle	Anomalie	Action	Observations
Piles	P2	X	Visuel	RAS		
Culées	C1	X	Visuel	About de chêneau déboité Corrosion des consoles de chêneau	Refixer l'about de chêneau Traitement antirouille des consoles de chêneau à réaliser	
	C3	X	Visuel	RAS		
Appareil d'Appuis + bossage	C1	X	Visuel	RAS		
	C3	X	Visuel	RAS		
Tablier		X	Visuel	RAS		
Intrados		X	Visuel	Trace de Calcite	Évolution à suivre	Pas d'évolution
Équipements		X	Visuel	Microfissuration des longrines support Garde-corps Écrous de DR desserrer (6eme poteau coté A75) Manque bouchon d'écrous de GC	Mise en place d'un LHM A resserrer et recontrôler l'ensemble Bouchons à rajouter	Pas d'évolution
Assainissement		X	Visuel	Suintement jonction PVC/Regard en about de corniche	A traiter	
Joint de Chaussée	C1	X	Visuel	RAS		
	C3	X	Visuel	RAS		

Observations complémentaires :

Gargouille de tablier à nettoyer

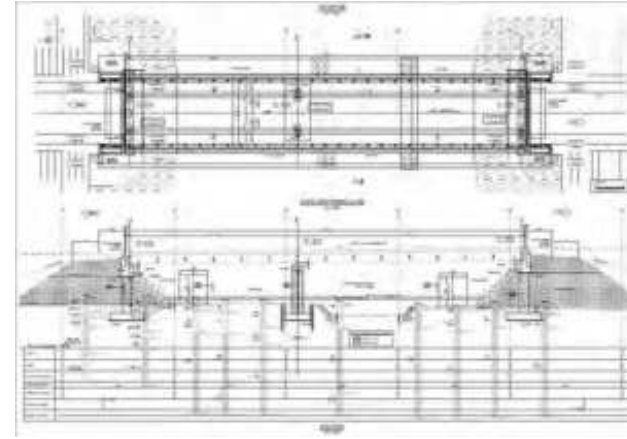

2.9>OA10 – PS du GR4

Inspections

		Contrôlé	Type contrôle	Anomalie	Action	Observations
Piles Béquilles	P2	X	Visuel	RAS		
	P3	X	Visuel	Début de corrosion sur les tubes de manutention de construction	A traiter	
Culées	C1	X	Visuel	RAS		
	C4	X	Visuel	RAS		
Appareil d'Appuis + bossage	C1	X	Visuel	RAS		
	C4	X	Visuel	RAS		
Tablier		X	Visuel	Béton des trottoirs fissuré Longrine support GC fissuré (micro)	Évolution à suivre	
Intrados		X	Visuel	RAS		
Équipements		X	Visuel	RAS		
Assainissement		X	Visuel	RAS		
Joint de Chaussée	C1	X	Visuel	Remonté de joint sur bordure	A reprendre	
	C4	X	Visuel	Remonté de joint sur bordure	A reprendre	

Observations complémentaires :

Nettoyage des murs garde-grève à réaliser pour suivre l'évolution

Tassement en about d'ouvrage (point bas) à surveiller

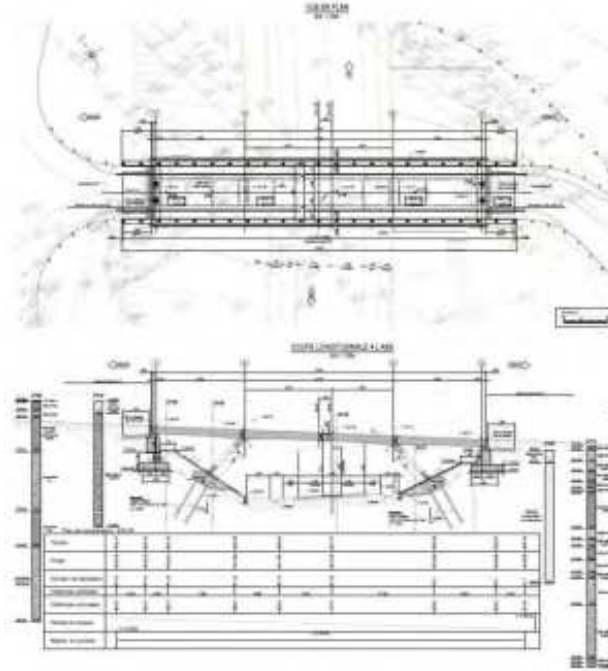

2.10> OA11 – PI du Ravin de la Rivière

Inspections

		Contrôlé	Type contrôle	Anomalie	Action	Observations
Piédroits	Aurillac	X	Visuel	RAS		
	A75	X	Visuel	Joint caoutchouc apparent entre éléments 5 et 6	A refixer	
Intrados		X	Visuel	RAS		
Murs en retour	Aurillac Droit	X	Visuel	Microfissure apparente sur élément n°3		Pas d'évolution
	Aurillac Gauche	X	Visuel	RAS Microfissure apparente sur élément n°1		Pas d'évolution
	A75 Droit	X	Visuel	RAS Microfissure apparente sur élément n°2 et 3		Pas d'évolution
	A75 Gauche	X	Visuel	RAS Microfissure apparente sur élément n°4		Pas d'évolution
Tympan	Droit	X	Visuel	RAS		
	Gauche	X	Visuel	RAS		
Équipements	Corniche	X	Visuel	RAS		
	Garde-corps	X	Visuel	Épaufrure béton sur la longrine support GC	A reprendre	
Assainissement		X	Visuel	RAS		

Observations complémentaires :

Pliage longrine S8 à mettre en place
Étanchéité sur la tête d'ouvrage à reprendre

Départ de la banquette à loutre → voir action à mener

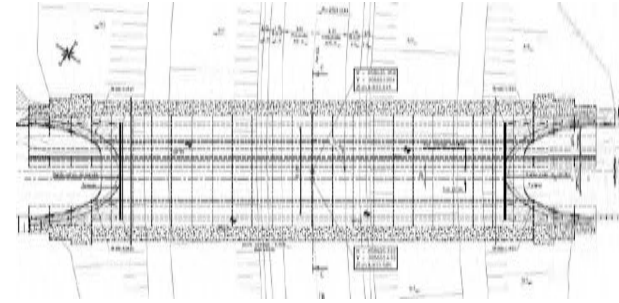

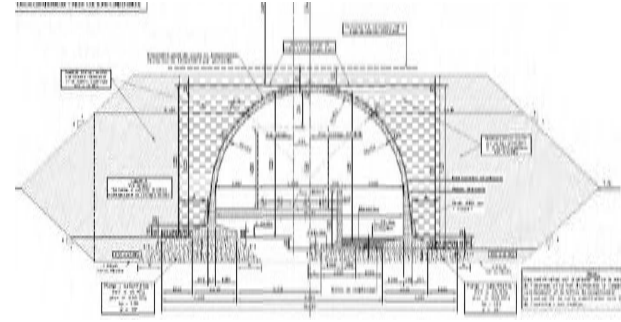

2.11> OA12 – PI du Chassang

Inspections

		Contrôlé	Type contrôle	Anomalie	Action	Observations
Piédroits	Aurillac	X	Visuel	RAS		
	A75	X	Visuel	RAS		
Intrados		X	Visuel	RAS		
Murs en retour	Aurillac Droit	X	Visuel Métré	Désaffleurement entre 3eme et 4eme mur= 18mm et jonction Mur/piédroits=25mm	Évolution à suivre	Pas d'évolution ★
	Aurillac Gauche	X	Visuel	RAS		
	A75 Droit	X	Visuel	RAS		
	A75 Gauche	X	Visuel	RAS		
Tympan	Droit	X	Visuel	RAS		
	Gauche	X	Visuel	RAS		
Équipements	Corniche	X	Visuel	RAS		
	Garde-corps	X	Visuel	Début de corrosion sur les câbles de GC	A surveiller	
Assainissement		X	Visuel	RAS		

Observations complémentaires :

Joint de descente d'eau coté droit (A75) à reprendre

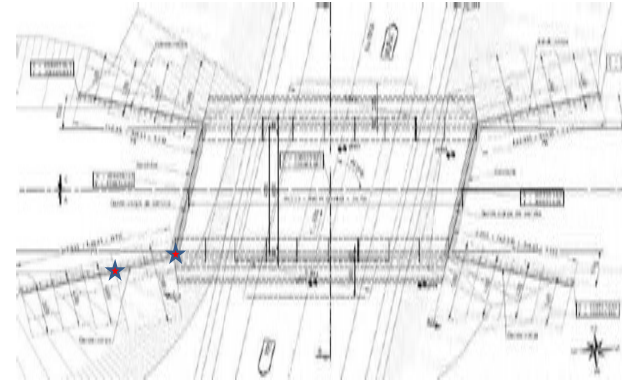

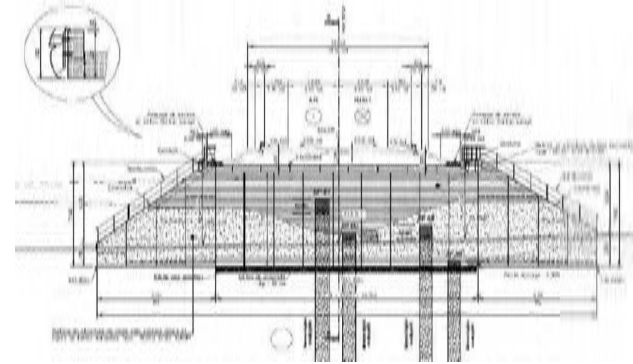

2.12> OA13 – PI du Ruisseau le Vendèze

Inspections

		Contrôlé	Type contrôle	Anomalie	Action	Observations
Piédroits	Aurillac	X	Visuel	Micro-Fissures horizontales		Pas d'évolution
	A75	X	Visuel	Désaffleurement du n°6 en partant de l'aval de la rivière Fissure horizontale	Évolution à suivre	Pas d'évolution
Intrados		X	Visuel	Micro-Fissures transversales des prédalles	Évolution à suivre	Pas d'évolution
Murs en retour	Aurillac Droit	X	Visuel	RAS		
	Aurillac Gauche	X	Visuel	RAS		
	A75 Droit	X	Visuel	RAS		
	A75 Gauche	X	Visuel	RAS		
Tympan	Droit	X	Visuel	RAS		
	Gauche	X	Visuel	RAS		
Équipements	Corniche	X	Visuel	RAS		
	Garde-corps	X	Visuel	Début de corrosion des câbles et visserie de Garde-corps Début de corrosion des fixations des Garde-corps S8	A traiter	
Assainissement		X	Visuel	RAS		

Observations complémentaires :

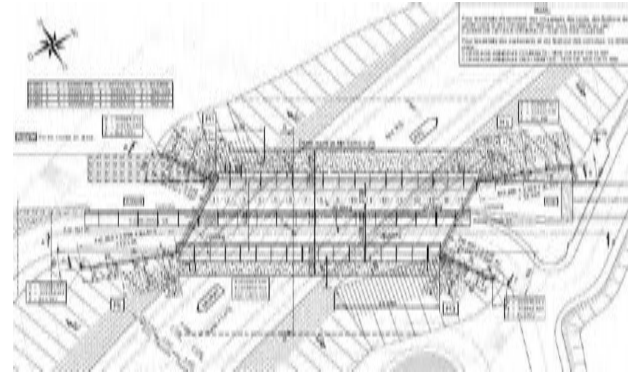

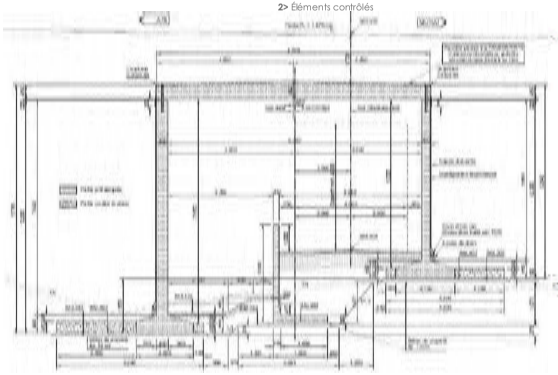

2.13> OA13bis

Inspections

		Contrôlé	Type contrôle	Anomalie	Action	Observations
Culée	C1 Droit	X	Visuel			
	C2 Gauche	X	Visuel			
Tablier		X				
Équipements		X				

Observations complémentaires :

Tassement des enrobés devant le tablier de l'ouvrage : Pas d'évolution

Réaliser une réparation sur les emplacements d'ancres de levage des longrine S8

Enrochement à mettre en place sous culée coté accès

3> Fiches Anomalies

N°

Signalement

Auteur

Date

Ouvrage concerné

Localisation (Profil/PK)

Classification

Gravité/Dangerosité

Moyens à mobiliser

Incidence sur la circulation

Échéance

Commentaires

La Région Auvergne-Rhône-Alpes

cantal LE DÉPARTEMENT

LA PLANEZE RD 926

Contrat de Partenariat

RD 926 – Contournement routier de la Ville de Saint-Flour

III – Divers

Rapport annuel 2024

25.03.2025	0	B. GRIVILLERS	PY. ALLEMANDET	Document initial
Date	Ind.	Établi par	Vérifié et approuvé par	

RD 926 - PPP

Bilan annuel moyennes mensuelles TV/PL
CD CANTAL
Période du 01/01/2024 au 31/12/2024
Trafic Moyen Journalier
Détails sur la période

2024		Janvier	Février	Mars	Avril	Mai	Juin	Juillet	Août	Septembre	Octobre	Novembre	Décembre	Moyenne
RD 921 MAZERAT - lieu-dit Mazerat	TMJ	5593	6023	6019	6274	6434	6665	7283	7589	6613	6468	6099	5794	**6 405**
RD 921 MAZERAT - lieu-dit Mazerat	PL	513	603	587	664	643	659	730	665	696	705	591	486	**629**
RD 921 MAZERAT - lieu-dit Mazerat	% PL	9,17%	10,01%	9,75%	10,58%	9,99%	9,89%	10,02%	8,76%	10,52%	10,90%	9,69%	8,39%	**9,81%**
RD 926 ANDELAT	TMJ	3273	3598	3601	3934	4161	4216	4994	5510	4337	4164	3676	3471	**4 078**
RD 926 ANDELAT	PL	487	584	562	637	612	651	730	678	700	701	565	467	**615**
RD 926 ANDELAT	% PL	14,88%	16,23%	15,61%	16,19%	14,71%	15,44%	14,62%	12,30%	16,14%	16,83%	15,37%	13,45%	**15,07%**
RD 926 COREN	TMJ	4281	4493	4522	4841	4978	5146	5753	6237	5212	4978	4449	4150	**4 920**
RD 926 COREN	PL	578	673	648	755	702	766	834	762	783	785	636	524	**704**
RD 926 COREN	% PL	13,50%	14,98%	14,33%	15,60%	14,10%	14,89%	14,50%	12,22%	15,02%	15,77%	14,30%	12,63%	**14,31%**

CONSEIL DEPARTEMENTAL

REUNION DU 20 JUIN 2025

DELIBERATION N°25CD02-7

Convention de superposition d'affectations du domaine public routier et du domaine public hydroélectrique concédé - Concession de Sarrans - Pont de la Devèze

L'an deux mille vingt-cinq, le vingt juin à neuf heures, le Conseil départemental, régulièrement convoqué le 3 juin 2025, s'est réuni à l'Hôtel du Département, sous la présidence de Monsieur Bruno FAURE, Président du Conseil départemental,

Présents : *Mme Dominique BEAUDREY, M. Jamal BELAIDI, Mme Marina BESSE, M. Jean-Yves BONY, Mme Aurélie BRESSON, Mme Sophie BÉNÉZIT, Mme Valérie CABECAS, M. Gilles CHABRIER, Mme Céline CHARRIAUD, Mme Marie-Hélène CHASTRE, M. Gilles COMBELLE, M. Alain DELAGE, Mme Annie DELRIEU, M. Vincent DESCOEUR, M. Philippe FABRE, M. Bruno FAURE, M. Stéphane FRECHOU, Mme Isabelle LANTUEJOUL, Mme Mireille LEYMONIE, M. Jean MAGE, M. Pierre MATHONIER, Mme Magali MAUREL, M. Florian MORELLE, Mme Valérie RUEDA, Mme Valérie SEMETEYS, M. Christophe VIDAL.*
Absent(s) excusé(s) ayant donné pouvoir : *M. Didier ACHALME donne pouvoir à Mme Marina BESSE, Mme Sylvie LACHAIZE donne pouvoir à M. Jamal BELAIDI, M. Jean-Jacques MONLOUBOU donne pouvoir à Mme Céline CHARRIAUD, Mme Marie-Hélène ROQUETTE donne pouvoir à Mme Isabelle LANTUEJOUL.*

Secrétaire de séance : *Mme Magali MAUREL*
Rapporteur : *Annie DELRIEU*

Le Conseil départemental,

Après avoir pris connaissance du rapport de Monsieur le Président et des avis émis par les Commissions et après en avoir délibéré,

Par 30 voix pour,

Vu le Code général des collectivités territoriales ;

Vu le Code de l'énergie, notamment son livre V ;

Vu le Code général de la propriété des personnes publiques, notamment les articles L.2121-1, L.2123-1, L.2123-7 et L.2123-8 et R.2123-15 à R.2123-17 ;

Vu le cahier des charges de la concession de Sarrans en date du 11 février 1932 et ses avenants des 28 février 1944, 10 décembre 1959 et 2 octobre 1980 ;

Vu le procès-verbal de remise d'ouvrage du 13 décembre 1934 ;

Vu l'arrêté préfectoral du 11 avril 1935 ;

- APPROUVE la convention de superposition d'affectations du domaine public routier et du domaine public hydroélectrique concédé dans le cadre de la concession de Sarrans pour le Pont de la Dévèze entre le Département du Cantal, l'Etat représenté par la DREAL Auvergne-Rhône-Alpes et la société EDF, jointe en annexe de la présente délibération.

- AUTORISE Monsieur le Président ou son représentant à signer ladite convention.

	x			

Publication : 25-06-2025
Transmission Préfecture : 25-06-2025

Pour extrait certifié conforme au registre des délibérations du Conseil départemental
Le Président du Conseil départemental

Bruno FAURE

La présente délibération peut faire l'objet d'un recours devant le Tribunal Administratif de Clermont-Ferrand dans un délai de deux mois à compter de la présente publication.

CONVENTION DE SUPERPOSITION D'AFFECTATIONS

DU DOMAINE PUBLIC ROUTIER ET DU DOMAINE PUBLIC

HYDROELECTRIQUE CONCEDE

- - - - -

CONCESSION DE SARRANS – PONT DE LA DEVEZE

DEPARTEMENT DU CANTAL

- - - - -

Convention de superposition d'affectations au profit de l'Etat, relative à la gestion exercée par le Conseil Départemental du Cantal sur le domaine public routier.

Entre :

Le **Conseil Départemental du Cantal**, représenté par Monsieur Bruno FAURE, Président du Conseil Départemental du Cantal, faisant élection de domicile à l'Hôtel du Département 28 avenue Gambetta 15000 Aurillac et dûment habilité aux fins des présentes.

Ci-après désigné par « le Propriétaire »

D'une part

Et
L'**Etat**, représenté par la DREAL Auvergne-Rhône-Alpes par délégation du Préfet du département du Cantal, le Concessionnaire entendu,

Ci-après désignée par « l'Etat » ou « le Bénéficiaire »

D'autre part

En présence d'**Electricité de France,** Société Anonyme au capital de 2 084 365 041 euros, dont le siège social est situé à PARIS (8ème), 22-30 avenue de Wagram, immatriculée au Registre du Commerce et des Sociétés de Paris sous le n° 552 081 317, représentée par Benoit DESAINT dûment habilité à cet effet en sa qualité de Directeur d'EDF HYDRO CENTRE, faisant élection de domicile à 10 allée de Faugeras 87100 LIMOGES,

Ci-après désignée par « le Concessionnaire »

Ci-après désignées, collectivement, les « Parties » et, individuellement, une « Partie »

VU le code de l'énergie en son livre V ;

VU le code général de la propriété des personnes publiques, notamment les articles L 2121-1, L 2123-1, L 2123-7 et L 2123-8 et R 2123-15 à R 2123-17

VU le cahier des charges de la concession de Sarrans en date du 11 février 1932 et ses avenants des 28 février 1944, 10 décembre 1959 et 2 octobre 1980

VU le Procès-Verbal de remise d'ouvrage du 13 décembre 1934

VU l'Arrêté Préfectoral du 11 avril 1935

VU la demande conjointe des Parties

Il a été exposé et convenu ce qui suit,

EDF exploite, sur la rivière Truyère, la chute hydroélectrique de Sarrans conformément au cahier des charges de la concession approuvé par décret en date du 1er février 1932 et ses avenants des 28 février 1944, 10 décembre 1959 et 2 octobre 1980, en qualité de Concessionnaire.

Dans le cadre de la construction d'aménagements hydroélectriques et dans le respect de l'article 12 du cahier des charges de la concession, le Concessionnaire a été amené à assurer le rétablissement des voies de communication noyées par la retenue de Sarrans.

C'est dans ce cadre que le pont de la Dévèze, également dénommé Pont du Brézou se trouvant en limite avec le Département de l'Aveyron, a été construit en 1934. Ce pont supporte les routes départementales D537 pour l'Aveyron et la D34 pour le Cantal. Par procès-verbal du 13 décembre 1934 (Annexe 3), a eu lieu la reconnaissance de la construction du pont et la remise de l'ouvrage, pour la partie le concernant, au Département du Cantal. Un arrêté préfectoral en date du 11 avril 1935 (Annexe 4) est, par la suite, venu préciser les modalités de surveillance, d'entretien et de réparation du pont en son article 2.

Ce pont est concerné par la superposition du domaine public routier et du domaine public hydroélectrique concédé.

Article 1 : Objet

La présente convention de superposition d'affectations du domaine public routier et du domaine public hydroélectrique concédé, désignée ci-après la « Convention », est conclue aux conditions ci-après.

Conformément aux dispositions du code général de la propriété des personnes publiques (CG3P) susvisées, la Convention a pour objet de définir les modalités techniques et financières de gestion relatives à la mise en superposition du domaine public routier et de l'affectation constituée par la retenue artificielle de de Sarrans, Anse de la rivière du Brezons, située en rive gauche sous le pont de la Dévèze situé sur la commune de Paulhenc.

La superposition d'affectations n'est pas un transfert de gestion du domaine public (article L 2123-3 du CG3P), ni une convention de gestion (article L 2123-2 du CG3P), dans la mesure où le Bénéficiaire de la superposition d'affectations et son Concessionnaire ne se voient pas confier la gestion de l'affectation initiale conservée par le Propriétaire.

L'Etat, par l'intermédiaire du Concessionnaire, prend acte que les Aménagements constituent une affectation supplémentaire et que, dans le cas d'une suppression de la superposition

d'affectations, la gestion de toute la dépendance immobilière concernée reviendrait au Propriétaire seul, en tant que gestionnaire du domaine public routier, affectation initiale.

Article 2 : Définition des emprises

Le plan annexé à la Convention - tel que mentionné à l'article 18 (Annexe 1) - représente la zone concernée par la superposition d'affectations, zone colorée en bleu.

Article 3 : Conditions d'affectation

Le régime domanial doit être préservé, ce qui signifie que les Aménagements, objets de la Convention, doivent obligatoirement satisfaire aux critères de l'article L 2111-1 du CG3P ainsi qu'à l'article L 513-1 du code de l'énergie relatif à la protection du domaine public hydroélectrique concédé.

L'affectation supplémentaire doit être compatible avec l'affectation initiale, en particulier le libre accès à la dépendance doit être garanti quel qu'en soit l'usage en dehors de considérations liées à la sécurité ou à la salubrité de cette dépendance.

Au titre de cette compatibilité avec l'affectation initiale, les conditions d'exploitation du domaine public routier ne doivent pas être impactés par l'affectation supplémentaire et, réciproquement, les conditions d'exploitation du domaine concédé hydroélectrique ne doivent pas être impactés par l'affectation initiale.

Préalablement à la signature de la Convention, l'Etat, son Concessionnaire et le Propriétaire établissent contradictoirement un état des lieux des dépendances du domaine public routier objet de l'affectation supplémentaire. Le procès-verbal de cet état des lieux est annexé à la Convention dont il fait partie intégrante (Annexe 2).

Article 4 : Caractéristiques des Aménagements objet de l'affectation supplémentaire et de l'Ouvrage objet de l'affectation initiale

4.1 Caractéristiques des Aménagements du Bénéficiaire

La partie du domaine public hydroélectrique concernée par cette superposition correspond uniquement à une partie de la retenue artificielle de Sarrans, Anse de la rivière du Brezons, située en rive gauche, commune de Paulhenc.

Dans l'ensemble, la concession de Sarrans et du Bousquet turbine les eaux de la Truyère ainsi que celles de l'Argence, et comprend :

- le barrage de Sarrans sur la Truyère, de type poids béton à profil triangulaire incurvé, équipé d'organes de sécurité et de contrôle des débits,
- une usine hydroélectrique en pied du barrage de Sarrans, l'usine de Sarrans, qui se compose de deux parties :
    - une partie d'origine mise en service en 1934, équipée de 3 groupes de production et d'un groupe auxiliaire,
    - une partie comprenant un suréquipement mis en service en 1981, équipée d'un groupe de production.
- le barrage de Mels sur l'Argence, de type poids béton, équipé d'organes de sécurité et de contrôle des débits,

- l'usine hydroélectrique du Bousquet sur l'Argence, mise en service en 1952, équipée d'un groupe de production.

Ces installations sont situées sur les communes de Brommat, Cantoin, Chaudes Aigues, Espinasse, Lieutades, Neuvéglise, Oradour, Paulhenc, Saint-Martial, Lavastrie, Sainte-Geneviève sur Argence, Sainte-Marie et Thérondels.

4.2 Caractéristiques de l'Ouvrage du Propriétaire

Le pont de la Devèze a été construit en 1934 et supporte la RD 34 (PR39.096). Il s'agit d'un pont suspendu avec tablier métallique, supportant une dalle en béton armé, et constitué d'une travée principale et de 2 travées d'accès. L'arrêté préfectoral du 11 avril 1935 précise que le pont fait l'objet, du fait de son dimensionnement, d'une limitation de tonnage à 12 tonnes, et que tout dépassement y est interdit sur cet ouvrage.
Les principales dimensions de l'Ouvrage sont les suivantes :

- Longueur de la travée principale : 121 m
- Largeur chaussée : 4,50 m.
- Largeur de trottoir : 2 x 0,65 m
- Largeur de l'ouvrage : 5,80 m

RD 34 Pont de la Devèze (PR39.096) - PAULHENC

Article 5 : Travaux

Selon une jurisprudence constante du Conseil d'Etat, il revient au propriétaire de la voie portée, également propriétaire du pont, d'assumer toutes les responsabilités liées à la gestion et à la maintenance de l'ouvrage (CE, 14 décembre 1906, Préfet de l'Hérault, n°17579 ; CE, 26 septembre 2001, Département de la Somme, n° 219338). Toutefois, pour ce cas d'espèce où une part de l'entretien du pont de la Devèze incombe à l'Etat, par l'intermédiaire de son Concessionnaire, en application du procès-verbal de remise du 13 décembre 1934 (Annexe 3) et de l'arrêté préfectoral du 11 avril 1935 (Annexe 4), les conditions techniques, financières et juridiques de la prise en charge des opérations d'entretien de l'ouvrage font l'objet d'un accord particulier entre le Propriétaire et l'Etat, par l'intermédiaire de son Concessionnaire, objet de l'Annexe 5 de la présente Convention, dont l'objectif est de compléter les dispositions des Annexes 3 et 4 précitées.

Par ailleurs, l'objet de la Convention étant de permettre à l'Etat, par l'intermédiaire de son Concessionnaire, d'exploiter les Aménagements dont il est gestionnaire au titre de l'affectation

supplémentaire, toutes les opérations nécessaires à l'exploitation des Aménagements sont intégralement prises en charge par l'Etat, par l'intermédiaire de son Concessionnaire, et réalisées sous sa responsabilité.

L'Etat, par l'intermédiaire de son Concessionnaire et le Propriétaire prennent toutes les précautions nécessaires pour éviter tout dommage aux ouvrages à l'autre affectataire.

Préalablement à la réalisation de toute opération d'entretien, de surveillance, de réparation, de maintenance ou de renouvellement sur ses Aménagements pouvant avoir un impact sur l'/les Ouvrage(s) du Propriétaire, l'Etat, par l'intermédiaire de son Concessionnaire, informe ce dernier de la consistance et de la date des travaux projetés, ainsi que de leur durée prévue.

De même, le Propriétaire informe préalablement l'Etat, par l'intermédiaire de son Concessionnaire, de toute opération d'entretien, de réparation, de maintenance ou de renouvellement sur son/ses Ouvrage(s) et pouvant avoir un impact sur les Aménagements de l'Etat et de son Concessionnaire.

L'Etat, par l'intermédiaire de son Concessionnaire, comme le Propriétaire s'engagent à prévenir respectivement l'autre Partie de leurs travaux dans un délai de 12 mois avant leur réalisation.

Il est rappelé, qu'en cas de nécessité, un protocole d'intervention d'urgence existe permettant la coordination entre les différents services de la Direction interdépartementale des routes, du Conseil Départemental, des services d'incendie et de secours et des forces de l'ordre.

Article 6 : Responsabilités

En cas de dommages causés à une personne se trouvant sur une dépendance du domaine public routier qui supporte plusieurs affectations, le gestionnaire de la partie de la dépendance à l'origine du dommage en est réputé le responsable.

L'Etat, par l'intermédiaire de son Concessionnaire, est responsable, à compter de la signature de la Convention et pendant toute sa durée, de l'état des emprises de ses Aménagements.

L'Etat, par l'intermédiaire de son Concessionnaire, est également responsable de tous dommages aux biens et aux personnes pouvant résulter de l'utilisation de la dépendance en relation avec l'affectation dont il est bénéficiaire dans le cadre des travaux visés à l'Article 5 et de l'entretien normal de ses Aménagements.

Le Propriétaire, l'Etat et son Concessionnaire ne sauraient être tenus pour responsables de tous dommages aux biens et aux personnes du fait d'une utilisation anormale des dépendances objet de la superposition par des tiers.

Article 7 : Modifications du domaine public routier

Le Propriétaire se réserve le droit d'apporter au domaine public routier objet de l'affectation initiale toutes les modifications nécessaires à celui-ci sans que l'Etat et son Concessionnaire ne puisse s'y opposer.

En cas de modification du domaine public routier ou de modification du mode de gestion ou d'entretien, le Propriétaire s'engage à prévenir l'Etat, par l'intermédiaire de son Concessionnaire, dans les meilleurs délais.

Si la modification envisagée le nécessite, les Parties pourront convenir d'une évolution des conditions techniques et/ou financières de la superposition d'affectations, dans les conditions définies à l'article 17.

Article 8 : Obligations réglementaires

Il convient de noter que Saint-Flour Communauté exerce la compétence de la gestion des milieux aquatiques et la prévention des inondations (GEMAPI) sur le secteur où se situe le projet d'affectation supplémentaire.

Dans le cadre de l'affectation initiale ainsi que de l'exercice de cette mission GEMAPI, la circulation et le stationnement sur le périmètre du domaine objet de la superposition d'affectations, à pied ou avec un véhicule à deux ou quatre roues, motorisé ou non, des agents du Propriétaire, de l'Etat, par l'intermédiaire de son Concessionnaire et/ou des entreprises agissant pour leur compte sont maintenus en permanence, et dans le respect des dispositions réglementaires en vigueur.

Toutes les dispositions nécessaires seront prises par les Parties pour que les accès aux ouvrages et leurs emprises respectifs soient maintenus en permanence.

Article 9 : Droits des tiers

Les droits des tiers seront dans tous les cas préservés. A ce titre, les titres d'occupation domaniale délivrés antérieurement à la Convention demeurent en vigueur et prévalent sur la superposition ; le Propriétaire en informera l'Etat, par l'intermédiaire de son Concessionnaire.

Article 10 : Durée

La Convention, qui entre en vigueur à compter de sa date de signature, est conclue à titre temporaire et restera en vigueur tant que les affectations initiale et supplémentaire perdureront.

En cas de désaffectation du domaine public routier et/ou du domaine public hydroélectrique et que la désaffectation correspondante à l'une ou l'autre de ces affectations est formellement actée, la présente convention prendra fin de plein droit dès lors que l'une ou l'autre des affectations prend fin sans droit à indemnité pour l'une ou l'autre des Parties.

Les Parties conviennent, dans ce cas, que la Partie à l'origine de la désaffectation aura l'obligation de remettre le site ou la partie du site désaffecté(e) en l'état initial, sauf accord contraire entre les Parties, dans un délai de douze (12) mois suivant la date effective de désaffectation.

Les autres modalités de résiliation anticipée de la Convention sont précisées à l'article 11.

Article 11 : Résiliation

La présente convention pourra être résiliée de façon anticipée dans les conditions suivantes :

11.1 Résiliation à l'initiative du Propriétaire pour tout motif inhérent au domaine public routier ou pour faute

Le Propriétaire conserve le droit, si les besoins de l'exploitation ou la valorisation et le développement du domaine public routier viennent à l'exiger, de requérir la résiliation anticipée de la Convention, sans que le Bénéficiaire, par l'intermédiaire de son Concessionnaire, puisse s'y opposer ni obtenir aucune indemnité.

La résiliation pour un motif inhérent aux missions du Propriétaire prend effet à l'issue de l'observation d'un préavis de six (6) mois à compter de la date de réception par le Bénéficiaire, par l'intermédiaire de son Concessionnaire, de la lettre recommandée avec avis de réception, sauf cas d'urgence.

Par ailleurs, en cas d'inexécution ou d'inobservation par le Bénéficiaire, par l'intermédiaire de son Concessionnaire, d'une quelconque de ses obligations contractuelles, le Propriétaire pourra résilier pour faute la Convention, à la suite d'une mise en demeure adressée par lettre recommandée avec accusé de réception, restée en tout ou partie sans effet pendant un délai de trois (3) mois, et ce, sans préjudice des poursuites contentieuses qui pourront être diligentées à son encontre.

11.2 Résiliation à l'initiative du Bénéficiaire, par l'intermédiaire de son Concessionnaire, pour tout motif

Le Bénéficiaire, par l'intermédiaire de son Concessionnaire, peut, à tout moment demander la résiliation de la Convention en adressant une lettre recommandée avec avis de réception au Propriétaire, notamment lorsqu'il est mis fin à l'affectation supplémentaire.

La résiliation prendra effet à l'issue d'un délai de six (6) mois à compter de la date de réception par le Propriétaire de la lettre recommandée.

Cette résiliation ne donne lieu à aucune indemnisation au profit du Propriétaire.

Article 12 : Remise en état

Deux mois (2) mois avant le terme de la Convention ou en cas de résiliation anticipée dans les termes prévus à l'article 11, le Bénéficiaire, par l'intermédiaire de son Concessionnaire, doit exécuter, à ses frais exclusifs, tous les travaux de remise en état du site rendus nécessaires afin de rendre la dépendance objet de la superposition d'affectations conforme à sa destination initiale.

Le Propriétaire peut toutefois renoncer par écrit entièrement ou partiellement à la remise en état du site.

Article 13 : Indemnisation

Dès lors que la superposition d'affectations, objet de la présente Convention, n'engendre aucune dépense ou privation de revenus pour le Propriétaire au sens de l'article L 2123-8 du CG3P, les Parties conviennent que la Convention ne donne lieu à aucune indemnisation au profit du Propriétaire.

Article 14 : Impôts et taxes

Les impôts et taxes inhérents à l'affectation supplémentaire et auxquels pourraient être assujettis les biens réalisés pour les besoins de cette affectation seront à la charge de l'Etat, par l'intermédiaire de son Concessionnaire.

Article 15 : Transmissibilité

Dans la mesure où le Propriétaire et l'Etat sont des personnes publiques, ils leur sont reconnus la faculté de transmettre la Convention à la personne publique qui viendrait à leur succéder dans le cadre d'un transfert légal de compétence entre personnes publiques.

Hormis le cas de figure précité, la Convention est personnelle et non transmissible.

Article 16 : Litige

En cas de divergence entre les Parties qui résulterait de l'exécution et/ou de l'interprétation de la Convention, ces dernières conviennent de mettre en œuvre tous les moyens dont elles disposent pour résoudre ce différend de façon amiable. Après l'échec d'une tentative d'accord amiable dûment constaté au plus tard dans le délai de six (6) mois à partir de la naissance du litige, le litige devra être porté devant le tribunal administratif compétent.

Article 17 : Avenant

Toute modification des conditions ou modalités d'exécution de la Convention, définies d'un commun accord entre les Parties, feront l'objet d'un avenant écrit conclu selon les mêmes formes et modalités que la Convention.

Article 18 : Annexes

Font partie de la Convention et lui demeureront annexés :

- ✓ Annexe 1 : plan cadastral de la zone de superposition,
- ✓ Annexe 2 : Etat des lieux
- ✓ Annexe 3 : Procès-verbal de remise du 13 décembre 1934
- ✓ Annexe 4 : Arrêté Préfectoral du 11 avril 1935
- ✓ Annexe 5 : Accord particulier concernant les conditions techniques, financières et juridiques de la prise en charge des opérations d'entretien du pont de la Devèze
- ✓ Annexe 6 : coordonnées utiles des services responsables.

Fait à […], le […]

(En deux exemplaires originaux)

Le représentant du Propriétaire,

Pour l'Etat
Le Préfet de […]
La DREAL […]

Le Concessionnaire, en présence

Annexe 1 : plan cadastral de la zone de superposition

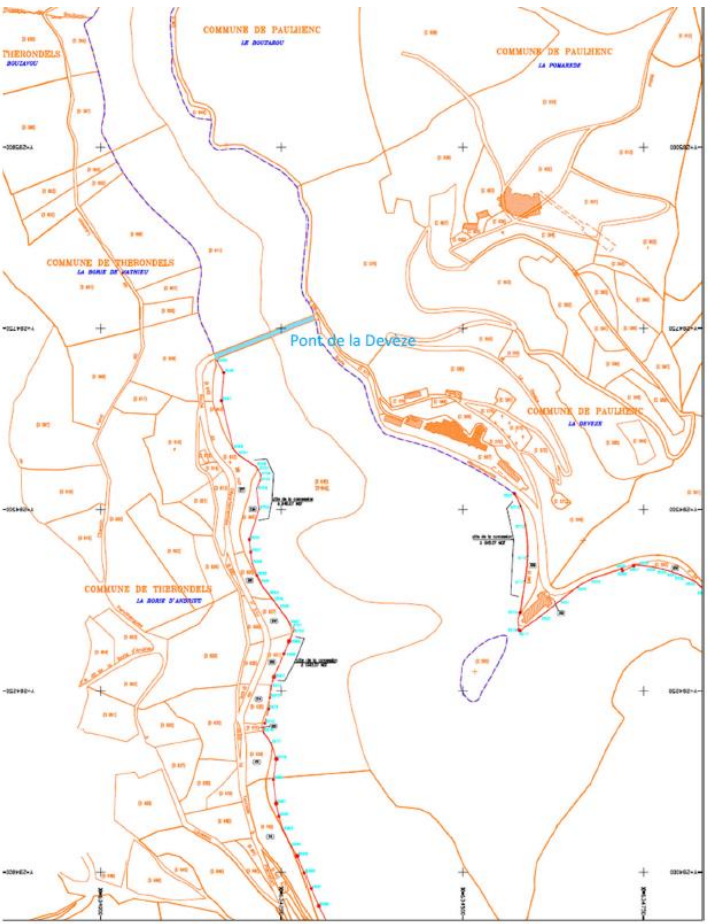

Annexe 2 – Etat des lieux

A faire avant la signature, une fois que la convention est validée par toutes les parties

Annexe 3 : Procès verbal de remise du 13 décembre 1934

FORCES MOTRICES DE LA TRUYERE

BARRAGE de SARRANS

3/

DEPARTEMENT du C A N T A L

RETABLISSEMENT des COMMUNICATIONS

REMISE DES GRANDS OUVRAGES AU SERVICE VICINAL .-

P R O C E S - V E R B A L de R E M I S E .-

du pont de Brezout.

L'an mil neuf cent trente-quatre et le 13 Décembre en vertu de l'arrêté de Monsieur le Préfet du CANTAL, daté du 15 Novembre 1934, a eu lieu la reconnaissance du Pont construit sur le Brezout à Ladevèze. par la Société des FORCES MOTRICES de la TRUYERE .

Il a été procédé contradictoirement à cette opération par Mr. CLEMENT, ingénieur principal du Service Vicinal représentant le Département du CANTAL, et par Mr. RUAUD, représentant la Société des FORCES MOTRICES de la TRUYERE, tous deux désignés à cet effet par Monsieur le Préfet du Département du CANTAL .

L'examen des travaux a donné lieu aux observations suivantes :

Néant

Les prescriptions administratives ayant été remplies les travaux exécutés conformément aux règles de l'art et se trouvant en bon état d'entretien, M. CLEMENT a déclaré

...te mots rayés nuls.
...mots ajoutés
...ction approuvée.

recevoir au nom du Département du CANTAL, la ~~Superstructure~~ chaussée et les du pont des trottoirs, à l'exclusion du surplus de l'ouvrage, sous réserve de l'homologation ultérieure du présent procès-verbal par arrêté préfectoral

L'entretien de l'ouvrage sera assuré par la Société des Forces MOTRICES de la TRUYERE et à ses frais, à l'exception de l'entretien de la chaussée et des trottoirs qui sera à la charge du Département du CANTAL, à partir du jour de la signature du présent procès-verbal, lequel a été dressé en quatre expéditions ; une pour la Société des FORCES MOTRICES de la TRUYERE, - la deuxième pour le Service VICINAL , - la troisième pour le Département du CANTAL,- la quatrième pour le Service des Forces Hydrauliques du Sud-OUEST ,

Fait à AURILLAC, les jour, mois et an que dessus ,

L'Ingénieur principal du Service Vicinal
Représentant le Département du C A N T A L :

...présentant de la Société
...s Forces Motrices de
la TRUYERE :

...réserve que la présente remise
...le s'a Vicinal concerne
totalité de l'ouvrage

12

Annexe 4 : Arrêté Préfectoral du 11 avril 1935

RÉPUBLIQUE FRANÇAISE

PRÉFECTURE DU CANTAL

Barrage et Usine de SARRANS.

Remise au département des grands ouvrages sur la Truyère.

Réglementation de la circulation sur le pont du Brézons.

ARRETE.

Nous, Préfet du département du CANTAL, Chevalier de la Légion d'Honneur;

Vu la loi du 20 mai 1931 sur la police du roulage.

Vu le décret du 31 décembre 1933, modifié par les décrets des 13 septembre 1935, 21 août 1933, 5 octobre 1933 et 19 janvier 1933

Vu le règlement du 26 mai 1931 annexé à la circulaire du Ministre de l'Intérieur du 26 mai 1931 et notamment les dispositions facultatives de l'article 2 de ce règlement.

Vu le décret du 1er février 1932 déclarant d'utilité publique les travaux d'aménagement de la chute de SARRANS.

Vu l'article 13 du cahier des charges annexé au dit décret et concernant le rétablissement des voies de communication noyées par la retenue de SARRANS.

Vu le procès-verbal des essais en date du 13 Octobre 1933

Vu le procès-verbal de remise de la chaussée et des trottoirs du pont du Brezons à Ladevèze au département du Cantal en date du 13 décembre 1934.

Vu la proposition de l'Ingénieur en Chef du Service vicinal du Cantal.

Vu la délibération de la Commission départementale en date du 10 Janvier 1935 et la décision de M. le Ministre des Travaux Publics en date du 3 avril 1935.

13

ARRETONS :

Article Ier.- La circulation des véhicules d'un poids maximum de douze tonnes(12 T) est autorisée sur le pont du Brezons à Ladevèze.

Article 2.- La surveillance, l'entretien, les grosses réparations et ultérieurement le remplacement de cet ouvrage sera à la charge de la Société des FORCES MOTRICES DE LA TRUYERE ou éventuellement de toute autre Société ou collectivité qui lui serait substituée, dans le bénéfice de la concession de l'usine de SARRANS, notamment en cas de rachat, de déchéance ou à l'expiration de la susdite concession.

Le département du CANTAL n'aura à sa charge que l'entretien de la chaussée proprement dite et des trottoirs.

Article 3.- En cas d'accidents imputables aux usagers du chemin qui occasionneraient des dommages à cet ouvrage, la recherche des responsabilités et la charge des réparations incomberont au Service vicinal du Cantal et à la Société des FORCES MOTRICES DE LA TRUYERE, dans la mesure où ces dommages intéresseront la partie de l'ouvrage dont ils assurent respectivement l'entretien.

Article 4.- L'Ingénieur en Chef du Service vicinal du département du Cantal et la Société des Forces motrices de la Truyère sont chargés, chacun en ce qui le concerne, de l'exécution du présent arrêté, qui leur sera notifié par nos soins.

Fait à AURILLAC, le 11 avril 1935

Le Préfet du Cantal

Signé: J. MATIVAT.

Pour ampliation :
p/le Préfet du Cantal:
Le Chef de Division délégué

PREFECTURE DU CANTAL

14

Annexe 5 – Accord particulier concernant les conditions techniques, financières et juridiques de la prise en charge des opérations d'entretien du pont de la Devèze

Conformément à l'article 2 de l'arrêté préfectoral du 11 avril 1935 indiquant que la surveillance, l'entretien et les réparations du pont de la Devèze sont à la charge de l'Etat, par l'intermédiaire de son Concessionnaire, et que le Département du Cantal aura à sa charge l'entretien de la superstructure (à savoir la chaussée et les trottoirs), il est ainsi précisé que la maitrise d'ouvrage de la surveillance et de l'entretien de l'infrastructure sera assurée, par l'Etat par l'intermédiaire de son Concessionnaire. Il est également précisé que les garde-corps sont à la charge de l'Etat par l'intermédiaire de son Concessionnaire car il participe à la rigidité de la structure. De même, les joints de chaussée et l'étanchéité sont considérés faire partie de l'infrastructure et sont donc à la charge de l'Etat par l'intermédiaire de son Concessionnaire. Les panneaux de signalisation pour la circulation sont à la charge du Propriétaire.

La surveillance de la totalité de l'Ouvrage incombe à l'Etat, par l'intermédiaire de son Concessionnaire. Il est rappelé qu'il existe 3 niveaux de surveillance :

- Contrôle annuel
- Visite d'évaluation (fréquence 5 ans)
- Inspection détaillée avec moyens spéciaux (fréquence 10 ans)

En parallèle, il est rappelé que le Propriétaire effectue une « surveillance active » par le centre routier local et que tous les trois ans, des visites périodiques de surveillance concernant les parties de l'Ouvrage dont il a la charge sont réalisées. Les inspections de deuxième et troisième niveaux seront transmises à la Direction des mobilités (Mission ouvrages d'Art) du Département à l'Etat, par l'intermédiaire de son Concessionnaire.

Les demandes d'arrêtés de voirie doivent être transmises 1 mois avant la date des inspections au Propriétaire. La mise en place des déviations nécessaires à ces inspections, d'une durée maximale de 48 heures, sont à la charge du Propriétaire. La signalisation de chantier reste à la charge l'Etat, par l'intermédiaire de son Concessionnaire.

Une fois des travaux effectués par le Propriétaire ou par l'Etat, par l'intermédiaire de son Concessionnaire, les procès-verbaux de récolements de ces travaux seront systématiquement transmis à l'autre Partie.

Annexe 6 : coordonnées utiles des services responsables

Pour l'Etat

- La DREAL Auvergne Rhône-Alpes : sera à compléter par la DREAL
- Pour le Département du Cantal : sera à compléter par le CD15

Pour EDF

- Le Délégué Territorial, Stéphane CHATAIGNIER : +33684347502, stephane.chataigner@edf.fr
- Le Responsable du Groupement d'Usine de Haute-Truyère : Pierre TREVIAUX : +33565667201, pierre.treviaux@edf.fr
- Le référent technique du domaine des ponts pour EDF HYDRO Centre, Jean-Pierre LAVOUX : jean-pierre.lavoux@edf.fr

CONSEIL DEPARTEMENTAL
REUNION DU 20 JUIN 2025

DELIBERATION N°25CD02-8
Actualisation du Règlement Départemental d'Action Sociale

L'an deux mille vingt-cinq, le vingt juin à neuf heures, le Conseil départemental, régulièrement convoqué le 3 juin 2025, s'est réuni à l'Hôtel du Département, sous la présidence de Monsieur Bruno FAURE, Président du Conseil départemental,

Présents *: Mme Dominique BEAUDREY, M. Jamal BELAIDI, Mme Marina BESSE, M. Jean-Yves BONY, Mme Aurélie BRESSON, Mme Sophie BÉNÉZIT, Mme Valérie CABECAS, M. Gilles CHABRIER, Mme Céline CHARRIAUD, Mme Marie-Hélène CHASTRE, M. Gilles COMBELLE, M. Alain DELAGE, Mme Annie DELRIEU, M. Vincent DESCOEUR, M. Philippe FABRE, M. Bruno FAURE, M. Stéphane FRECHOU, Mme Isabelle LANTUEJOUL, Mme Mireille LEYMONIE, M. Jean MAGE, M. Pierre MATHONIER, Mme Magali MAUREL, M. Florian MORELLE, Mme Valérie RUEDA, Mme Valérie SEMETEYS, M. Christophe VIDAL.*
Absent(s) excusé(s) ayant donné pouvoir *: M. Didier ACHALME donne pouvoir à Mme Marina BESSE, Mme Sylvie LACHAIZE donne pouvoir à M. Jamal BELAIDI, M. Jean-Jacques MONLOUBOU donne pouvoir à Mme Céline CHARRIAUD, Mme Marie-Hélène ROQUETTE donne pouvoir à Mme Isabelle LANTUEJOUL.*

Secrétaire de séance : *Mme Magali MAUREL*
Rapporteur : *Marina BESSE*

Le Conseil départemental,

Après avoir pris connaissance du rapport de Monsieur le Président et des avis émis par les Commissions et après en avoir délibéré,

Par 30 voix pour,

Vu le Code général des collectivités territoriales et notamment l'article L.3214-1 ;
Vu le Code de l'action sociale et des familles et notamment les articles L.121-3 et L.133-2 ;
Vu la délibération n°24CD06-11 du Conseil départemental du 16 décembre 2024 approuvant l'acualisation du Règlement Départemental d'Aide Sociale.

Considérant qu'il convient de modifier le Règlement Départemental d'Aide Sociale afin d'intégrer les délibérations, les arrêtés et les conventions adoptés par le Département depuis sa dernière actualisation.

- APPROUVE la modification du Règlement Départemental d'Aide Sociale tel que joint en annexe à la présente délibération qui entrera en vigueur au 1er juillet 2025.

ATTRACTIF	RÉSILIENT	INNOVANT	INNOVANT	RAYONNANT
		x		

Publication : 25-06-2025
Transmission Préfecture : 25-06-2025

Pour extrait certifié conforme au registre des délibérations du Conseil départemental
Le Président du Conseil départemental

Bruno FAURE

La présente délibération peut faire l'objet d'un recours devant le Tribunal Administratif de Clermont-Ferrand dans un délai de deux mois à compter de la présente publication.

Département du Cantal

POLE SOLIDARITE DEPARTEMENTALE

REGLEMENT DEPARTEMENTAL D'ACTION SOCIALE

Version 20 juin 2025

Chaque jour à vos côtés

cantal LE DÉPARTEMENT

SOMMAIRE

INSERTION ET LUTTE CONTRE LES EXCLUSIONS **6**
1 LE REVENU DE SOLIDARITE ACTIVE (RSA) **6**
1.1 Prestation 7
1.2 Mise en œuvre 7
1.3 Dispositif d'orientation 7
1.4 Équipe Pluridisciplinaire 7
1.5 RSA pour les travailleurs non-salariés hors secteur agricole 8
1.6 Spécificité pour l'évaluation des revenus professionnels des demandeurs nouvellement installés (hors micro-entrepreneurs) relevant de la MSA 8
1.7 Plan de prévention des indus et de lutte contre la fraude au RSA 8
1.8 Amendes administratives en cas de fraude avérée au RSA 9
2 LES CREDITS D'INSERTION **10**
3 LE FONDS D'ACTION SOCIAL D'URGENCE (FASU) **11**
4 LE FONDS DE SOLIDARITE POUR LE LOGEMENT (FSL) **12**
5 LE FONDS DE SECOURS D'URGENCE DEPARTEMENTAL **13**
ENFANCE ET FAMILLE **14**
6 AVIS, AUTORISATION, SURVEILLANCE ET CONTROLE DES ETABLISSEMENTS D'ACCUEIL DES JEUNES ENFANTS **14**
7 UNITE MODE ACCUEIL POUR ENFANTS A BESOINS SPECIFIQUES (UMAS) **15**
7.1 Rôle de l'UMAS 15
7.2 Fonds d'aide à l'accueil d'enfants à besoin spécifiques 15
8 AIDE SOCIALE A L'ENFANCE : PARTICIPATION FINANCIERE DU BENEFICIAIRE **16**
8.1 Mesure TISF (Technicien d'Intervention Sociale et Familiale) 16
8.2 Contrat d'admission provisoire 16
8.3 Placement à l'Aide Sociale à l'Enfance sur décision judiciaire 16
9 LE FONDS DEPARTEMENTAL D'AIDE AUX JEUNES (FDAJ) **17**
9.1 Conditions générales 17
9.2 Conditions spécifiques d'attribution d'aides en urgence 18
9.3 Conditions spécifiques d'attribution des aides aux jeunes de moins de 25 ans bénéficiaires du RSA et d'autres dispositifs d'insertion 18
9.4 Conditions spécifiques d'attribution des aides aux jeunes scolaires et étudiants 18
10 AIDES FINANCIERES ALLOUEES PAR LE SERVICE D'AIDE SOCIALE A L'ENFANCE **19**
11 LE CONTRAT JEUNE MAJEUR (CJM) **20**
11.1 Conditions de la contractualisation 20
11.2 Contrat Jeune Majeur dans le cadre d'une mesure de milieu ouvert 20
11.3 Contrat Jeune Majeur avec hébergement 20
AUTONOMIE **21**

12 Aides sociales en faveur des personnes âgées 21
12.1 Allocation Personnalisée d'Autonomie (APA) à domicile 21
12.1.1 Bénéficiaires 21
12.1.2 Les types d'aide 21
12.1.3 Modalités de versement 23
12.1.4 Organisation du contrôle de l'effectivité de l'aide 23
12.2 Mesure financière incitative pour l'accès par des personnes âgées dépendantes au service « accueil de jour » 24
12.3 Allocation Personnalisée d'Autonomie (APA) en établissement 24
12.3.1 Les bénéficiaires 24
12.3.2 Le droit d'option 25
12.4 Aide sociale à l'hébergement des personnes âgées 25
12.4.1 Bénéficiaire 25
12.4.2 Contribution du bénéficiaire 26
12.4.3 Prise en charge par l'aide sociale à l'hébergement du département des frais en établissement en cas d'absence du résident 26
12.4.4 Contrôle d'effectivité 27
12.5 Aide sociale à l'hébergement en accueil temporaire en établissement pour les personnes âgées. 27
12.5.1 Bénéficiaire 27
12.5.2 Recours en récupération 27
13 Aides sociales en faveur des personnes en situation de handicap 28
13.1 Tableau de synthèse des recours en récupération des créances d'aide sociale sur les personnes handicapées 28
13.1.1 Tableau récapitulatif par type de recours 28
13.1.2 Garantie des recours en récupération des créances d'aide sociale aux personnes handicapées 30
13.2 Prestation de compensation du handicap (PCH) à domicile 30
13.2.1 Bénéficiaire 30
13.2.1.1 Conditions d'âge 30
13.2.1.2 Critères du handicap 30
13.2.1.3 Conditions spécifiques à la PCH enfant : 31
13.2.2 Date des factures prises en charge : 31
13.2.3 Contrôle d'effectivité 31
13.3 Prestation de compensation du handicap (PCH) en établissement 31
13.3.1 Bénéficiaire 31
13.3.1.1 Conditions d'âge 31
13.3.1.2 Critères du handicap 32
13.3.1.3 Conditions spécifiques à la PCH enfant 32
13.3.2 Date des factures prises en charge 32
13.3.3 Contrôle d'effectivité 32

13.4 Aide sociale à l'hébergement des personnes handicapées 32
13.4.1 Bénéficiaires 33
13.4.2 Établissements concernés 33
13.4.3 Contributions des bénéficiaires 33
13.4.4 Prise en charge par l'aide sociale à l'hébergement du département des frais d'hébergement en cas d'absence 34
13.4.5 Contrôle d'effectivité 34
14 AIDE SOCIALE A DOMICILE : L'AIDE MENAGERE 35
14.1 Bénéficiaires 35
14.2 Instruction 35
14.3 Modalités d'attribution 35
14.4 Versement de l'aide et contrôle d'effectivité 35
15 Accueil familial de personnes âgées et de personnes handicapées adultes 36
15.1 Contrôle de l'accueillant familial 36
15.1.1 Modalités de contrôle 36
15.1.2 Obligations de l'accueillant familial et de son (ses) remplaçant(s) 36
15.1.3 Obligations des services en charge du contrôle et du suivi médico-social 37
15.2 Aide sociale pour personne âgée en accueil familial 37
15.2.1 Bénéficiaire 37
15.2.2 Dates d'effet de la décision d'attribution 37
15.3 Aide sociale pour personne handicapée en accueil familial 37
15.3.1 Bénéficiaire 38
15.3.2 Dates d'effet de la décision d'attribution 38
16 AIDE A LA VIE PARTAGEE 39
16.1 Définition de l'Aide à la Vie Partagée (AVP) 39
16.2 Contenu de l'aide à la vie partagée 39
16.3 Bénéficiaires 39
16.4 Dépenses éligibles au financement de l'AVP 39
16.5 Modalités d'accès à la prestation 40
16.5.1 Dépôt de la demande 40
16.5.2 Date d'effet du droit 40
16.5.3 Décision d'attribution 40
16.5.4 Notification de la décision 40
16.5.5 Montant de l'aide 40
16.5.6 Modalités de versement 41
16.5.7 Cessation de l'aide 41
16.6 Modalités de mise en œuvre du dispositif 41
16.6.1 Signature par le Département d'une convention avec la CNSA 41
16.6.2 Appel à projet du Département 41

16.6.3 Convention avec le porteur retenu suite à l'appel à projet du Département..... 41
16.6.4 Contrôle d'effectivité de l'aide..... 41
ÉTABLISSEMENTS ET SERVICES SOCIAUX ET MÉDICO-SOCIAUX.....42
17 LE CONTRÔLE DES ETABLISSEMENTS ET SERVICES SOCIAUX ET MEDICO- SOCIAUX 42
17.1 Institutions concernées 42
17.1.1 Spécificités des lieux de vie et d'accueil (LVA) 42
17.1.2 Autres obligations liées au contrôle :..... 42
17.2 Agents chargés du contrôle 43
17.3 Obligations des agents départementaux..... 43
17.4 Prérogatives des agents départementaux lors du contrôle sur place..... 43
17.5 Procédure 44
17.6 Les mesures administratives pouvant découler du contrôle 44
LISTE DES ANNEXES 45

INSERTION ET LUTTE CONTRE LES EXCLUSIONS

1 LE REVENU DE SOLIDARITE ACTIVE (RSA)

Références :

Code de l'Action Sociale et des Familles
Art. L.115-2, Art. L.262-1 à L.262-58, Art. R.262-1 à R.262-121 et Art. D.262-25-1 à D.262-25-4.
Loi n° 2008-1249 du 1er décembre 2008 modifiée généralisant le revenu de solidarité active et réformant les politiques d'insertion.
Décret n° 2009-404 du 15 avril 2009 modifié relatif au revenu de solidarité active.
Décret n° 2010-961 du 25 août 2010 relatif à l'extension du revenu de solidarité active aux jeunes de moins de vingt-cinq ans.
Décret n°2012-294 du 1er mars 2012 relatif aux procédures d'orientation, de suspension et de radiation applicables aux bénéficiaires du revenu de solidarité active.
Décret n° 2017-122 du 1er février 2017 relatif à la réforme des minimas sociaux.
Décret n°2017-123 du 1er février 2017 relatif à la réforme des minimas sociaux.
Décret n°2017-811 du 5 mai 2017 relatif aux modalités de calcul du revenu de solidarité active et de la prime d'activité pour les travailleurs non-salariés.
Note d'information DGCS/SD1C n° 2012-167 du 18 avril 2012 précisant les modalités d'application du décret no 2012-294 du 1er mars 2012 relatif aux procédures d'orientation, de suspension et de radiation applicables aux bénéficiaires du revenu de solidarité active (RSA).
Arrêté du 6 mars 2018 relatif à l'expérimentation d'une procédure de médiation préalable obligatoire en matière de litiges sociaux.
Délibération n°09CG02-003 du Conseil général en date du 27 mars 2009 pour la mise en œuvre du RSA (annexe 1)
Délibération n°09CP08-005 du Conseil général en date du 18 septembre 2009 adoptant le Convention relative au dispositif départemental d'orientation et au droit à l'accompagnement des bénéficiaires du RSA (annexe 2)
Délibération n°19CD07-14 du Conseil départemental en date du 19 décembre 2019 adoptant l'attribution du juste droit au RSA et la mise en œuvre d'un plan de contrôle global (annexe 3)
Délibération n°23CD02-7 en date du 23 juin 2023 adoptant la Convention d'appui à la lutte contre la pauvreté et d'accès à l'emploi 2023 (annexe 4)
Délibération n°20CD03-03 du Conseil départemental en date du 25 septembre 2020 adoptant le Règlement intérieur concernant le fonctionnement des Équipes Pluridisciplinaires du RSA (annexe 5)
Délibération n°20CD03-04 du Conseil départemental en date du 25 septembre 2020 adoptant la Convention de gestion du RSA avec la CAF du Cantal (annexe 6) **et la Convention de gestion du RSA avec la CMSA Auvergne** (annexe 7)
Délibération n°20CD05-02 du Conseil départemental en date du 17 décembre 2020 adoptant le Programme Départemental d'Insertion et d'Emploi du Cantal 2021-2025 (annexe 8)
Délibération n°21CD01-02 du Conseil départemental en date du 26 mars 2021 adoptant le Pacte Territorial d'Insertion et d'Emploi du Cantal 2021-2025 (annexe 9)
Délibération N°21CD06-19 du Conseil départemental en date du 14 décembre 2021 adoptant la suspension administrative du RSA suite à absence au rendez-vous d'orientation (annexe 10)

Le revenu de solidarité active (RSA) est une prestation sociale créée par l'État.
Il constitue l'un des éléments d'un dispositif global de lutte contre la pauvreté et l'exclusion.

1.1 Prestation

Le revenu de solidarité active (RSA) est une allocation dont l'objet est de procurer un revenu minimum à ceux qui ne travaillent pas, de lutter contre la pauvreté, d'encourager l'exercice ou le retour à une activité professionnelle et d'aider à l'insertion sociale des bénéficiaires.
Ce revenu est un droit fondé sur l'engagement des personnes à entreprendre des démarches d'insertion matérialisé par le contrat d'engagements réciproques (CER) ou le projet personnalisé d'accès à l'emploi (PPAE).
Le Département est garant de l'attribution du RSA, de l'orientation et de l'accompagnement des personnes dans leur parcours d'insertion.
Le RSA repose sur un système de droits et de devoirs pour le bénéficiaire.

1.2 Mise en œuvre

Le RSA est géré juridiquement par les Conseils départementaux qui le financent, mais il est calculé et versé par les caisses d'allocations familiales (CAF) et la mutualité sociale agricole (MSA).

1.3 Dispositif d'orientation

La priorité du Président du Conseil départemental, en lien avec les objectifs d'insertion attendus dans le cadre de la Stratégie nationale de prévention et de lutte contre la pauvreté, consiste à agir rapidement dès l'entrée dans le dispositif RSA et d'orienter tous les nouveaux bénéficiaires dans un délai maximum d'un mois à compter de la date de notification du droit au Conseil départemental.

Cette phase se caractérise par :

- Un rendez-vous individuel d'orientation obligatoire en face à face systématiquement proposé dans un délai d'un mois après la réception par le Département de la notification d'ouverture du droit RSA.
- La définition de l'orientation du bénéficiaire et la détermination du type de référent unique pour lesquelles sont notamment exploitées les Données Socio-Professionnelles (DSP) transmises par la CAF.
- Une information sur les droits et devoirs du bénéficiaire.
- Un contrôle sur pièce des justificatifs de la situation du bénéficiaire du RSA.

En cas d'absence injustifiée à ce rendez-vous d'orientation, le versement du RSA est immédiatement suspendu.

1.4 Équipe Pluridisciplinaire

L'Équipe Pluridisciplinaire est une instance consultative, elle rend un avis destiné à éclairer la décision finale, qui demeure de la compétence du Président du Conseil départemental du Cantal.
Elle est consultée préalablement aux décisions :

- de réorientation vers les organismes d'insertion sociale ou professionnelle,
- de réduction ou de suspension du Revenu de Solidarité Active qui affectent le bénéficiaire.
- de prononcé d'amendes administratives (cf. paragraphe infra).

Elle peut également être sollicitée pour :

- Examiner et donner un avis sur le maintien dans le dispositif RSA des Travailleurs Non-Salariés
- Effectuer un rappel du cadre des droits et des devoirs à un bénéficiaire, notamment en cas de comportement inapproprié dans sa relation notamment avec son référent de parcours ou de rejet du contrat d'engagement réciproque. Ce rappel sera confirmé par écrit signé du Président au bénéficiaire.
- Apporter un avis sur une situation ou sur le contenu d'un contrat d'engagement réciproque jugé « complexe » par le chef de projet emploi-insertion lors de son étude en amont de l'instance.

Le ressort de compétence des quatre équipes pluridisciplinaires du Département du Cantal fixé par le Président du Conseil départemental correspond au découpage territorial de la sectorisation des quatre Services d'Action Sociale.
Le Président du Conseil départemental désigne par arrêté la liste nominative des membres titulaires et suppléants de chaque équipe pluridisciplinaire, composées notamment de professionnels de l'insertion sociale et professionnelle, de représentants du Département et de représentants des bénéficiaires du revenu de solidarité active.

Son règlement intérieur a été actualisé par délibération en date du 25 septembre 2020.

1.5 RSA pour les travailleurs non-salariés hors secteur agricole

Le RSA a pour vocation de procurer un revenu minimum à un travailleur non salarié (travailleur indépendant et micro-entrepreneur) qui ne parvient pas à dégager suffisamment de ressources de son activité pour atteindre un niveau de revenu garanti (dont le montant est variable en fonction de la composition des ménages et de leurs revenus).

Le Département a adopté le 19 décembre 2019 un référentiel d'accompagnement des travailleurs non-salariés précisant les conditions de maintien (durée et ressources à atteindre) dans le dispositif RSA lorsqu'ils :

- Créent leur activité
- Rencontrent des difficultés passagères lorsqu'ils sont déjà installés.

A défaut, ces bénéficiaires sont orientés vers une recherche d'activité salariée.

1.6 Spécificité pour l'évaluation des revenus professionnels des demandeurs nouvellement installés (hors micro-entrepreneurs) relevant de la MSA

Aucun revenu professionnel n'est pris en compte durant les 12 premiers mois suivant l'installation pour les modalités de calcul du RSA.
Au-delà, ces dossiers sont présentés devant la commission technique pour avis sur poursuite du droit ou non.
Il est précisé que lors de la création de l'entreprise, il n'est pas tenu compte, dans les modalités de calcul du RSA, de la Dotation Jeunes Agriculteurs ou de l'Aide à la Reprise ou à la Création d'Entreprise, qui constituent une aide au démarrage.

1.7 Plan de prévention des indus et de lutte contre la fraude au RSA

La lutte contre la fraude est mise en œuvre par les services du Département en lien avec les organismes payeurs au travers d'actions de contrôles qui permettent de détecter des situations de paiements indus, mais également de droits non réclamés par les allocataires.

Le plan de contrôle adopté le 19 décembre 2019 définit :

- les objectifs de contrôle,
- les méthodes de contrôle,
- les modalités de coordination avec les organismes payeurs,
- les moyens dédiés,
- les indicateurs de suivi de l'activité.

1.8 Amendes administratives en cas de fraude avérée au RSA

Afin de moduler les possibilités de sanction d'un bénéficiaire dont la situation a été qualifiée de frauduleuse par les organismes payeurs, le Département a adopté la mise en place d'amendes administratives, calculées sur la base du barème utilisé par la CAF (plafond de la sécurité sociale) en complément du rappel à la loi et du dépôt de plainte.

La décision des suites à donner aux situations frauduleuses est confiée aux Équipes Pluridisciplinaires, chargées de donner un avis sur les sanctions à appliquer lorsqu'un bénéficiaire ne respecte pas ses obligations.

2 LES CREDITS D'INSERTION

Références :

Délibération n° 21CD05-01 du Conseil départemental en date du 19 novembre 2021 adoptant le Règlement d'attribution des Crédits d'Insertion (annexe 11)

Les Crédits d'Insertion viennent en complément de l'offre d'insertion du Programme Départemental d'Insertion et d'Emploi (PDIE). Ils permettent d'apporter des aides financières individuelles aux bénéficiaire du RSA afin de les soutenir dans la réalisation de leurs parcours d'insertion, dont les objectifs sont inscrits dans un contrat d'engagements réciproques (CER) ou un projet personnalisé d'accès à l'emploi (PPAE).

Ces aides sont subsidiaires aux aides de droit commun. Les aides apportées dans ce cadre relèvent de la politique volontariste du Département. Le Président du Conseil départemental, au vu de la demande et de l'évaluation de la situation de la personne ainsi qu'au regard des droits et devoirs attribue l'aide ou non.

Le règlement d'attribution des crédits d'insertion précise que les aides individuelles à l'insertion peuvent correspondre à la prise en charge des frais liés à :

- La mobilité
- La formation ou la reprise d'emploi (frais d'hébergement- frais de déplacement, frais de petits équipements…)
- La garde d'enfants
- Le soutien à la santé
- L'amélioration des conditions de vie.

Leur finalité est de tendre vers une sortie durable du dispositif RSA.

3 LE FONDS D'ACTION SOCIAL D'URGENCE (FASU)

Références :

Délibération n° 14CP07-08 de la Commission Permanente du Conseil général en date du 12 septembre 2014 adoptant la Convention relative à la coordination des aides financières, à la constitution et la gestion d'un fonds mutualisé, le Fonds d'Action Sociale d'Urgence (FASU) (annexe 12)

Il s'agit d'une aide facultative ponctuelle (prestation extra-légale) qui permet d'aider financièrement les personnes en situation de précarité lorsque la situation ne relève d'aucun dispositif spécifique ou dans le cas de situations particulièrement complexes qui nécessitent un multi financement.

Les aides apportées dans ce cadre relèvent de la politique volontariste du Département ; elles peuvent être mobilisées, en fonction de l'évaluation du travailleur social et de l'instruction du dossier, si aucune autre aide exceptionnelle n'a été accordée pour le motif demandé.

4 LE FONDS DE SOLIDARITE POUR LE LOGEMENT (FSL)

Références :

Code de l'action sociale et des familles
Art. L.115-3.
Loi n°90-449 du 31 mai 1990 modifiée relative à la mise en œuvre du droit au logement.
Loi n°98-657 du 29 juillet 1998 modifiée d'orientation relative à la lutte contre les exclusions.
Loi n° 2004-809 du 13 août 2004 modifiée relative aux libertés et responsabilités locales.
Loi 2006-872 du 13 juillet 2006 modifiée portant engagement national pour le logement.
Loi 2007-290 du 5 mars 2007 modifiée instituant le droit au logement opposable et portant diverses mesures en faveur de la cohésion sociale.
Décret n° 2005-212 du 2 mars 2005 modifié relatif aux fonds de solidarité pour le logement.
Décret n° 2008-780 du 13 août 2008 modifié relatif à la procédure applicable en cas d'impayés des factures d'électricité, de gaz, de chaleur et d'eau.
Décret n° 2017-1565 du 14 novembre 2017 relatif aux plans départementaux d'action pour le logement et l'hébergement des personnes défavorisées.
Délibération n° 18CD04-07 du Conseil départemental en date du 27 juin 2019 adoptant le premier Plan Départemental d'Action et pour le Logement et l'Hébergement des Personnes Défavorisées (annexe 13)
Délibération n° 19CD03-14 du Conseil départemental en date du 27 juin 2019 adoptant le Règlement intérieur du FSL (annexe 14)

Le Fonds de Solidarité pour le Logement (FSL) est une compétence dévolue au Département, incluant les aides en faveur du maintien des flux d'énergie, d'eau et de services téléphoniques.

Le FSL prend la forme :

- D'aides financières (subvention, ou remise de dettes) pour les ménages confrontés à des difficultés financières et/ou sociales.
- D'un dispositif d'accompagnement social ciblé logement, limité dans le temps qui peut être préconisé lorsqu'il est nécessaire à l'installation ou au maintien dans le logement de personnes qui rencontrent des difficultés particulières.
- D'une aide aux suppléments de dépenses de gestion locative, attribuée aux associations qui sous-louent des logements ou qui en assurent la gestion immobilière.
- De dispositifs en faveur de toute action préventive, individuelle ou collective, mise en œuvre par des associations, des bailleurs publics ou autres structures agissant dans le cadre du Plan Hébergement Logement du Cantal.

L'octroi ou non d'une aide est déterminée par une évaluation globale de la situation du demandeur selon les critères d'éligibilité. Le Règlement adopté le 27 juin 2019 établit les prestations, les bénéficiaires, les conditions et procédures d'octroi des aides relatives à l'accès et au maintien dans un logement.

5 LE FONDS DE SECOURS D'URGENCE DEPARTEMENTAL

Références :

Délibération n°24CD06-11 du Conseil départemental en date du 16 décembre 2024 adoptant le Règlement intérieur du Fonds de Secours d'Urgence Départemental (annexe 26)

Le fonds de secours d'urgence départemental est un fonds permettant d'aider financièrement les personnes ayant des revenus modestes et confrontées à une difficulté financière importante et justifiant de leur adhésion à un accompagnement social.

Le secours d'urgence intervient si aucune autre forme de soutien financier n'est mobilisable et donc subsidiairement :

- aux prestations légales
- aux fonds prévus aux règlements intérieurs des organismes sociaux (CAF, MSA, CPAM, CCAS…).

Le dépôt et l'instruction de la demande se font selon les modalités suivantes :

- le demandeur fait appel à un élu du Conseil départemental pour exposer ses difficultés. Un travailleur social sera missionné pour rencontrer la personne ou la famille et évaluer la situation.
- le demandeur fait appel au travailleur social référent de son accompagnement.

Le dossier est systématiquement étudié par un travailleur social et formalisé à partir de l'imprimé unique d'aides financières comprenant la demande écrite du bénéficiaire potentiel.

L'attribution reste à l'appréciation du Président du Conseil départemental, sur avis des services de la Direction Action Sociale Emploi Insertion Logement, sur la base de l'évaluation sociale.

L'aide est versée soit à l'intéressé soit directement au fournisseur ou à l'association.

ENFANCE ET FAMILLE

6 AVIS, AUTORISATION, SURVEILLANCE ET CONTROLE DES ETABLISSEMENTS D'ACCUEIL DES JEUNES ENFANTS

Références :

Code de la santé publique
Art. L.2111-2, Art. L.2324-1 à L.2324-4, Art. R.2324-1 à R.2324-50-4.
Code de la santé publique
Art. L.331-1.

Surveillance et contrôle :

Régulièrement, le médecin départemental du service de Protection Maternelle et Infantile, et/ou le professionnel qu'il a délégué pour participer à cette mission, effectue une visite sur pièces et sur place des établissements accueillant des enfants de moins de 6 ans.
Il s'assure que l'organisation, le fonctionnement et l'aménagement des locaux sont adaptés aux besoins et au rythme de vie des enfants, en s'intéressant notamment :

- à la sécurité, l'entretien, la qualité et la surface des locaux intérieurs et extérieurs, au mobilier, ainsi qu'à l'organisation fonctionnelle de l'établissement,
- au respect de la capacité d'accueil de l'établissement et à l'organisation des différents types d'accueil (régulier, occasionnel),
- à la tenue des différents documents de fonctionnement, en particulier ceux concernant les enfants accueillis,
- aux aspects sanitaires et médicaux, en particulier en matière de prévention,
- à la qualification et à l'expérience professionnelle de l'ensemble du personnel,
- au planning des professionnels présents auprès des enfants selon les différents moments de la journée, dans le respect des normes d'encadrement,
- à l'organisation des temps de repas, de sieste, de change et d'éveil proposés aux enfants,
- à la qualité de l'accueil et des échanges proposés aux parents.

7 UNITE MODE ACCUEIL POUR ENFANTS A BESOINS SPECIFIQUES (UMAS)

Références :

Règlement de fonctionnement de l'UMAS (Annexe 15)

7.1 Rôle de l'UMAS

La mission consiste à accompagner des situations particulières en l'absence de solution de droit commun. Elle permet ainsi de faciliter l'accessibilité à un mode d'accueil du jeune enfant collectif ou individuel, adapté aux besoins spécifiques de l'enfant et de sa famille, qu'il s'agisse d'un accueil de répit, occasionnel ou régulier.

Les familles sont systématiquement rencontrées pour recueillir leurs besoins, puis accompagnées vers les professionnels qui accueilleront leur enfant.

Les professionnels de l'UMAS et de la MAPE assurent le suivi et l'accompagnement des assistantes maternelles et/ou structures qui accueillent l'enfant.

L'UMAS dispose de deux fonds différents qui, dans certaines situations et aux regard de critères précis, peuvent être mobilisés pour favoriser l'accueil d'enfants à besoins spécifiques, en accueil individuel ou collectif.

7.2 Fonds d'aide à l'accueil d'enfants à besoin spécifiques

L'objectif est de faciliter l'accueil d'enfants à besoins spécifiques sur les modes d'accueils individuels (assistante maternelle/garde à domicile) ou collectif (crèche, micro-crèche, centre de loisirs) en compensant une partie du surcoût lié aux besoins spécifiques de l'enfant.
Le financement de ce fonds est assuré par le Conseil départemental et la CAF.

Le fonds peut être sollicité à tout moment du parcours de vie de l'enfant selon les dispositions suivantes :

Bénéficiaires :

- Famille résidant dans le Cantal faisant une demande pour un mode d'accueil situé dans le Cantal.
- Enfants âgés de 0 à 6 ans à besoins spécifiques et nécessitant un mode d'accueil petite enfance collectif ou individuel.
- Enfants de 6 à 10 ans dans certaines situations exceptionnelles en lien avec l'âge de développement.
- Enfants à besoins spécifiques sans reconnaissance dans le champ du handicap, ou avec reconnaissance dans le champ du handicap et complément (Allocation d'Éducation de l'Enfant Handicapé ou Prestation de Compensation du Handicap) insuffisant au regard du surcoût lié à cet accueil.

Critères de priorité :

- Proportion du reste à charge au regard du mode d'accueil et des revenus de la famille.
- Enfant sans reconnaissance de la Maison Départementale pour les Personnes Handicapées.
- Monoparentalité.
- Isolement familial.
- Éloignement géographique des lieux d'accueil disponibles.
- Besoin de retour au travail.
- Besoin de répit dans les situations où la CAF ne verse pas d'aide (ex : congé parental taux plein).

8 AIDE SOCIALE A L'ENFANCE : PARTICIPATION FINANCIERE DU BENEFICIAIRE

Références :

Code de l'action sociale et des familles
Art. L.111-2, Art. L.221-1 à L.221-9, Art. L.223-1 à L.223-8, Art. L.228-2 à L.228-6, Art. R.228-1 à R.228-3.
Code civil
Art. 375.
Convention internationale des droits de l'enfant du 20 novembre 1989
Délibération n° 21CD06-21 du Conseil départemental en date du 14 et 15 décembre 2021 adoptant le Schéma départemental de prévention et de protection de l'enfance du Département du Cantal 2022-2026 (Annexe 16)

8.1 Mesure TISF (Technicien d'Intervention Sociale et Familiale)

La mise en œuvre d'une mesure TISF fait l'objet d'une participation financière des familles, laquelle est calculée d'après le quotient familial et le barème établi par la CAF du Cantal ou la MSA Auvergne.
La participation financière est notifiée dans le contrat d'action éducative sur la base du devis présenté par l'ADMR.
À titre exceptionnel, le Président du Conseil départemental peut décider d'une exonération des frais liés à la prise en charge. Si cette décision est fonction de la situation financière de la famille, elle peut être également conditionnée par le fait que l'aspect financier ne doit pas faire entrave à la mise en œuvre d'une mesure de protection de l'enfance.
Le Conseil départemental assure le financement du reste à charge relatif au coût d'intervention des Techniciens d'Intervention Sociale et Familiale.

8.2 Contrat d'admission provisoire

Dans le cadre de ce type de mesure il est demandé aux parents soit :

- De verser une participation mensuelle dont le montant est calculée en fonction des ressources et charges de la famille et selon le montant des allocations familiales perçues pour l'enfant.
- De prendre en charge les frais de vêture, de déplacements et l'argent de poche de l'enfant confié au service d'Aide Sociale à l'Enfance, au titre de participation aux frais de placement et d'entretien.

8.3 Placement à l'Aide Sociale à l'Enfance sur décision judiciaire

Selon les situations une participation financière peut être demandée aux parents pour le financement de dépenses relatives à des activités de loisir, séjours… Cette contribution est fonction de la capacité financière des parents et du Projet Pour l'Enfant.

9 LE FONDS DEPARTEMENTAL D'AIDE AUX JEUNES (FDAJ)

Références :

Code de l'Action Sociale et des Familles
Art. L.263-3 et L.263-4.
Délibération n°10CP01-09 de la Commission Permanente du Conseil général en date du 29 janvier 2010 adoptant la Convention relative au fonctionnement du Fonds Départemental d'Aide aux Jeunes (annexe 17)
Délibération n°22CP09-20 de la Commission Permanente du Conseil départemental en date du 28 octobre 2022 modifiant le Règlement intérieur du Fonds Départemental d'Aide aux Jeunes (annexe 18)

Il a pour objectif, en application d'un règlement intérieur, de favoriser une démarche d'insertion sociale et professionnelle des jeunes âgés de 18 à 25 ans, de les responsabiliser et les aider à acquérir une autonomie sociale.

9.1 Conditions générales

Le Département peut accorder des secours temporaires ou des aides à l'insertion à des jeunes en difficulté de 18 à 25 ans, Français ou en situation régulière de séjour en France, sous réserve que ceux-ci réunissent les deux conditions suivantes :

- pas de ressources suffisantes, soit pour lui permettre de réaliser son projet d'insertion sociale et professionnelle, soit pour assurer ses besoins immédiats (subsistance),
- pas de soutien matériel et personnel, y compris dans sa démarche d'insertion, de la part de son environnement.

Aucune durée minimale de résidence dans le département n'est exigée.
L'aide accordée tient compte, au jour de la demande, des conditions de vie du jeune demandeur, de son projet d'insertion sociale et professionnelle, de ses revenus, et de l'ensemble des aides financières et matérielles effectivement obtenues des organismes d'aide sociale et/ou de son environnement. Une priorité est accordée aux jeunes en très grande difficulté.
En particulier, elle est appréciée selon que le jeune vit au domicile familial, en logement autonome, seul ou en couple.

En revanche les aides du Fonds d'Aide aux Jeunes sont attribuées sans qu'il soit tenu compte de la participation pouvant être demandée aux personnes tenues à l'obligation alimentaire à l'égard de l'intéressé.

En référence au principe de subsidiarité ou de complémentarité, le FDAJ n'intervient :

- qu'après avoir pris connaissance des aides que d'autres dispositifs sont susceptibles d'apporter au jeune demandeur, selon sa situation au regard de la formation, de l'emploi, du handicap ou d'une difficulté spécifique (ex : Garantie Jeune, Revenu de Solidarité Active (RSA), Allocation Adulte Handicapé (AAH), Fonds de Solidarité pour le Logement (FSL), Contrat d'Insertion dans la Vie Sociale (CIVIS), etc…)
- qu'en fonction du tableau de « coordination des aides financières » en vigueur prévu par la convention

L'aide n'est pas attribuée dans les cas suivants :
1/ demande de remboursement de frais déjà engagés,
2/ aide indirecte au profit de son environnement social ou familial,
3/ absence d'engagement dans les démarches en lien avec le projet professionnel. Manque d'assiduité auprès des référents de la Mission Locale ou d'autres organismes participant à son projet d'insertion,
4/ absence de cohérence dans le parcours d'un jeune
5/ choix matériels manifestement disproportionnés ou inadéquats compte tenu des ressources,
6/ projet d'insertion non validé par le référent de la Mission Locale ou manifestement inadapté à son parcours.

9.2 Conditions spécifiques d'attribution d'aides en urgence

Des aides peuvent être examinées en urgence dès lors qu'elles ont pour objet :

- la subsistance sans laquelle les besoins élémentaires du demandeur ne seraient pas satisfaits,
- une démarche d'insertion qui serait autrement empêchée avec certitude.

Le caractère d'urgence doit pouvoir être concrètement établi à partir de la demande présentée par le référent du jeune.

Le secrétariat du comité local est habilité à engager les aides en urgence dans la limite d'un plafond de 144 €.
L'aide urgente à la subsistance, est accordée au prorata du nombre de jours restant à courir jusqu'à la prochaine réunion du comité local, à raison de 36 € par semaine et dans la limite de 144 €.
Au-delà d'une demande d'aide en urgence de 72 €, l'accord du Conseil départemental doit être sollicité.
Le dossier est présenté au comité qui suit immédiatement la décision d'attribution de l'aide en urgence.

9.3 Conditions spécifiques d'attribution des aides aux jeunes de moins de 25 ans bénéficiaires du RSA et d'autres dispositifs d'insertion

Les jeunes de moins de 25 ans bénéficiaires du dispositif RSA, peuvent faire appel au FDAJ à titre subsidiaire ou complémentaire du dispositif RSA, pour des aides financières affectées à des besoins qui ne seraient pas couverts par le dispositif RSA. La demande présentée au FDAJ doit faire apparaître ce caractère subsidiaire ou complémentaire à la mise en œuvre du projet d'insertion défini au titre du RSA.
Dans le cadre strict de ce caractère subsidiaire, les bénéficiaires du RSA ou d'autres dispositifs d'insertion rémunérés (formations, contrats aidés, garantie jeunes, service civique, etc.) ne peuvent, en règle générale, solliciter le FDAJ pour une aide à la subsistance lorsqu'ils perçoivent effectivement leur allocation.

9.4 Conditions spécifiques d'attribution des aides aux jeunes scolaires et étudiants

Les demandes d'aides en faveur de jeunes scolaires ou étudiants, peuvent être présentées au FDAJ à titre exceptionnel, si ces jeunes connaissent un parcours scolaire chaotique ou une réorientation liée à des difficultés personnelles et/ou familiales graves.

10 AIDES FINANCIERES ALLOUEES PAR LE SERVICE D'AIDE SOCIALE A L'ENFANCE

Références :

Code de l'Action Sociale et des Familles
Art. L.222-1 à L.222-4, Art. L.223-1, Art. R.223-1 à R.223-3.

Délibération n°10CP06-04 de la Commission Permanente du Conseil général en date du 23 juillet 2010 adoptant le Règlement départemental des aides financières allouées au titre de l'Aide Sociale à l'Enfance (annexe 19)

Une aide financière peut-être versée par l'Aide Sociale à l'Enfance du Conseil départemental afin de contribuer à :

- la couverture des besoins élémentaires d'entretien de l'enfant,
- la réalisation d'un projet éducatif ou familial.

Elle est accordée par décision du Président du Conseil départemental du département où la demande est présentée.

L'aide financière peut être versée au titre de secours exceptionnels ou d'allocations mensuelles et sous forme de chèques d'accompagnement personnalisé (CAP), de virement ou être délivrés en espèces. Certaines aides sont versées sous condition de remboursement.

Les secours et allocations mensuelles d'aide à domicile sont incessibles et insaisissables. Toutefois, à la demande du bénéficiaire, ils peuvent être versés à toute personne temporairement chargée de l'enfant.

La décision d'attribution d'une aide financière doit mentionner la durée de l'aide, son montant et sa périodicité.

Peuvent demander une aide financière, dans les conditions précisées au règlement intérieur :

- Le père, la mère ou à défaut la personne qui assume la charge effective de l'enfant à son domicile régulièrement ou temporairement ;
- Toute femme enceinte domiciliée même temporairement dans le département ;
- Tout mineur émancipé et jeune majeur de moins de moins de vingt et un ans domiciliés même temporairement dans le département.

La demande est instruite en prenant en considération les règles relatives à l'obligation alimentaire.

Le dossier de demande est établi avec le demandeur par un travailleur social (assistant social, conseillère en économie sociale et familiale, délégué aux prestations familiales, éducateur spécialisé). Le travailleur social évalue la situation et prend connaissance des justificatifs des ressources et des charges qui lui sont présentés par le demandeur. Il s'assure que le demandeur a fait valoir l'ensemble des droits et des dispositifs particuliers auxquels il peut prétendre.

11 LE CONTRAT JEUNE MAJEUR (CJM)

Références :

Code de l'Action Sociale et des Familles
Art. L.112-3, Art. L.222-5.

Le Contrat Jeune Majeur a pour objectifs d'apporter un soutien matériel, éducatif et/ou psychologique au jeune majeur confronté à des difficultés sociales susceptibles de compromettre gravement son équilibre. Le jeune doit être demandeur et s'engager de manière active dans son projet d'insertion socio-professionnelle.

11.1 Conditions de la contractualisation

Le jeune doit être :

- Demandeur de pouvoir bénéficier d'un Contrat Jeune Majeur (demande écrite et motivée à l'attention de l'Aide Sociale à l'Enfance assortie d'un rapport établi par un travailleur social).
- Âgé de 18 à 21 ans. Au-delà de cette tranche d'âge, le jeune peut continuer à être hébergé et à bénéficier d'un suivi éducatif dans le cadre d'une prolongation exceptionnelle du Contrat Jeune Majeur, pour lui permettre de terminer l'année scolaire ou universitaire engagée.
- Être en situation régulière ou mener des démarches destinées à l'obtention d'un titre de séjour.

Il doit également présenter un projet d'insertion socio-professionnel et s'investir pour permettre son aboutissement. Si cette dernière condition n'est pas réunie le Contrat Jeune Majeur peut être dénoncé ou non renouvelé.

11.2 Contrat Jeune Majeur dans le cadre d'une mesure de milieu ouvert

L'exercice de l'action éducative peut être confié par le Président du Conseil départemental au Service Éducatif d'Accompagnement Personnalisé, au Service d'Accompagnement Spécialisé ou au centre d'Action Éducative en Milieu Ouvert.

Comme pour les mineurs, le jeune est convoqué au service de l'Aide Sociale à l'Enfance pour mettre en place, en présence du service mandaté, le contrat le plus adapté à sa demande et signer le Projet Pour l'Enfant.

11.3 Contrat Jeune Majeur avec hébergement

Le jeune devenu majeur qui a été confié à une assistante familiale ou un établissement dans le cadre d'une admission provisoire ou d'un placement judiciaire peut demander à bénéficier d'un contrat jeune majeur et, selon sa situation et son projet, continuer à demeurer dans son lieu d'accueil initial.

AUTONOMIE

12 AIDES SOCIALES EN FAVEUR DES PERSONNES AGEES

12.1 Allocation Personnalisée d'Autonomie (APA) à domicile

Références :

Code de l'Action Sociale et des Familles
L.133-2, Art L.232-1 à L.232-7; Art. R.232-1 à R.232-17 ; Art. R.232-23 à R.232-33 ; Art. R.232-58 à R.232-61.
23CD05-17 Délibération du Conseil départemental des 18 et 19 décembre 2023 adoptant la nomenclature et le montant plafond des aides techniques pour l'APA à domicile (Annexe 20)

L'allocation personnalisée d'autonomie est une prestation en nature destinée à répondre aux besoins des personnes âgées en perte d'autonomie résidant soit à domicile soit en famille d'accueil agréée.

12.1.1 Bénéficiaires

Les conditions à remplir en plus des conditions générales d'admission à l'aide sociale sont :

- être âgé de 60 ans ou plus,
- résider en France de manière stable et régulière,
- avoir un degré de dépendance évalué dans un groupe iso-ressources (GIR) 1 à 4 de la grille nationale AGGIR qui comporte 6 groupes.

Le demandeur doit en outre être dans un des cas suivants :

- résider à domicile,
- être accueilli à titre onéreux chez un accueillant familial,
- être pris en charge dans un établissement d'hébergement pour personnes âgées dont la capacité est inférieure à vingt-cinq places autorisées, ou dont le GMP (GIR moyen pondéré) est inférieur à 300.

12.1.2 Les types d'aide

Les dépenses ci-dessous ne peuvent être prises en charge que :

- si elles sont mentionnées dans le plan d'aide par l'équipe médico-sociale,
  et
- si leur date d'achat, ou d'installation, ou de souscription de l'abonnement, ou de réalisation de la prestation est égale ou postérieure à la date d'effet de la décision d'APA.

Seul un aménagement du logement pourra être anticipé, sous la double réserve :

- de conditionner une sortie d'hospitalisation,
  et
- d'être mentionné dans le plan d'aide définitif.

Le plafond mensuel s'entend par personne, exception faite d'une aide mentionnée sur les plans individuels de personnes résidant à la même adresse et dont l'utilisation peut être partagée.

Montants des plafonds mensuels de prise en charge par type d'aide :

	DENOMINATION	Base de prise en charge maximale	Plafond mensuel maximum de prise en charge
Aides techniques	Tarifs détaillés voir tableau ou 75% du coût sur avis de l'équipe pluridisciplinaire et de l'ergothérapeute		**110 €**
Charges mensuelles	Bavoirs jetables	50 €/mois	**50 €**
	Abonnement téléalarme	100 % du coût	**25 €**
	Installation téléalarme	100 % du coût (max 50 €/mois)	**50 €**
	Protections, alèses jetables, carrés absorbants jetables	100 % du coût	**150 €**
	Portage des repas	100 % du coût du portage s'il est individualisé sur la facture	**100 €**
		3 € par repas si le prix du portage n'est pas individualisé	
	Livraison des courses supermarché ou superette (hors coursier type uber eat)	100% du coût	**50 €**
Aménagement du véhicule	Pas de prise en charge		

Tarifs maximums retenus dans le cadre de l'APA par aide technique :

NOMENCLATURE	Base de prise en charge APA maximale (dans la limite du prix d'achat TTC) /année civile
AIDES A L'HABILLAGE ET AU DESHABILLAGE	
Produits d'assistance permettant d'enfiler les chaussettes et les collants.	20 € TTC
Tige ou crochets pour l'habillage et le déshabillage.	10 € TTC
AIDES A L'HYGIENE	
Sur élévateur/rehausseur de WC	50 € TTC
Barres d'appui et/ou dossiers montés sur WC.	100 € TTC
Bassin de lit.	20 € TTC
Fauteuil de douche (avec grandes roues et dossier/assise inclinables).	500 € TTC
Tabouret de douche, dossiers et sièges de bains ou de douches.	100 € TTC
Planche pour le bain.	50 € TTC
Brosse à long manche, pince à long manche	10 € TTC
Alèses réutilisables	100 € TTC
AIDES AUX TRANSFERTS / DEPLACEMENTS	
Fauteuil releveur	500 € TTC
Planches de glissement, tapis glissants et planches permettant de tourner.	70 € TTC
Plaque tournante.	70 € TTC
Rampe portable.	300 € TTC

Fauteuil roulant manuel et électrique	Pas de prise en charge
Scooter	Pas de prise en charge

AIDES A LA PREPARATION DES REPAS	
Produits d'assistance pour peser et mesurer (balance de cuisine parlante).	15 € TTC
Produits d'assistance pour couper, hacher et séparer (planche de préparation repas, couteau - fourchette).	15 € TTC
Produits d'assistance pour nettoyer et éplucher (plan de de préparation repas).	15 € TTC

AIDE POUR MANGER ET BOIRE	
Assiette et bol ergonomiques	15 € TTC
Couteau / fourchette à manches grossis	15 € TTC
Couteau à bascule	15 € TTC
Tapis antidérapant	10 € TTC
Bavoirs réutilisables	120 € TTC

MOBILIERS	
Table de lits.	100 € TTC
Tabourets et sièges assis debout.	100 € TTC
Repose-jambes, tabouret et repose-pieds.	50 € TTC

AIDES OPTIQUES	
Télé agrandisseur, loupe	2 000 € TTC

AIDES AUDITIVES	
Appareillages Auditifs	Pas de prise en charge

AUTRES
Sur avis de l'équipe pluridisciplinaire et de l'ergothérapeute

12.1.3 Modalités de versement

Le 1er versement intervient dans le mois au cours duquel est prise la décision d'attribution ou le mois qui suit.

Le montant du versement est fonction de l'effectivité de la mise en œuvre du plan d'aide.

L'APA est versée directement aux services d'aide à domicile autorisés utilisés par le bénéficiaire sauf opposition de celui-ci formulée par écrit.

Les sommes dues au titre de cette allocation sont versées selon une périodicité mensuelle.

Dans le cas où, le montant maximum du plan d'aide serait dépassé au moment de la mise en paiement de la prestation, suite à l'augmentation des tarifs relatifs à l'aide humaine, le Conseil départemental limitera alors le versement de l'APA au montant maximum attribuable en fonction de la dépendance de la personne (de son GIR).

12.1.4 Organisation du contrôle de l'effectivité de l'aide

Le bénéficiaire doit transmettre mensuellement au service Prestations et Aides Sociales Individualisées les justificatifs des dépenses effectuées et correspondant aux lignes et aux montants du plan d'aide accepté (hors services prestataires qui sont envoyés directement par l'entreprise ou l'association).

Des contrôles administratifs peuvent être effectués, à tout moment, à domicile ou par demande de justificatifs complémentaires afin de vérifier l'effectivité de l'aide auprès de la personne âgée dépendante et le respect du plan d'aide. Seules les dépenses conformes au plan d'aide peuvent être prises en charge.

Les agents du service Prestations et Aides Sociales Individualisées sont habilités à demander toutes les informations nécessaires aux administrations publiques afin de vérifier les déclarations des demandeurs conformément à l'article L.232-16 CASF.

A l'issue du contrôle, dans le cas où les sommes dépensées sont inférieures au montant du plan d'aide accepté ou si les dépenses ne correspondent pas aux préconisations de l'équipe médico-sociale ou si les justificatifs fournis sont inférieurs au montant accordé, l'APA versée par le Département fera l'objet au moment du versement d'une révision à la baisse ou d'une récupération.

12.2 Mesure financière incitative pour l'accès par des personnes âgées dépendantes au service « accueil de jour »

Références :

Délibération n°23CP04-20 de la Commission Permanente du Conseil départemental en date du 28 avril 2023 adoptant la Mesure financière incitative pour l'accès par des personnes âgées dépendantes au service « accueil de jour » (annexe 21)

Le tarif dépendance peut être pris en charge dans le cadre de l'Allocation Personnalisée d'Autonomie (APA) si cet accueil est jugé nécessaire au maintien de l'autonomie du bénéficiaire par l'équipe médico-sociale et inscrit dans le plan d'aide.
Afin de favoriser le maintien à domicile, le Département du Cantal peut participer aux frais résiduels restant à charge des usagers :

- le tarif journalier hébergement dans la limite du forfait journalier hospitalier fixé (20 €) et
- le tarif journalier du ticket modérateur (tarif GIR 5/6).

12.3 Allocation Personnalisée d'Autonomie (APA) en établissement

Références :

Code de l'Action Sociale et des Familles
Art. L.232-1 à L.232-2 ; Art. L.232-8 à L.232-28 ; Art. R.232-1 à R.232-6 ; Art. R.232-18 à R.232-32 ; Art. R.232-34 et R.232-35 ; Art. R.232-58 à R.232-61.

L'allocation personnalisée d'autonomie est destinée à répondre aux besoins des personnes âgées dépendantes résidant dans un établissement social ou médico-social accueillant de façon permanente des personnes âgées en structure d'hébergement de plus de 25 places ou dont le GMP (GIR moyen pondéré) est égal ou supérieur à 300, et plus particulièrement à leur permettre de s'acquitter en partie du tarif dépendance de leur structure d'accueil.

12.3.1 Les bénéficiaires

Les conditions à remplir en plus des conditions générales d'admission à l'aide Sociale sont :

- être âgé de 60 ans ou plus,
- résider en France de manière stable et régulière,
- avoir un degré de dépendance évalué dans un groupe iso-ressources (GIR) 1 à 4 de la grille nationale AGGIR qui comporte 6 groupes,

- être hébergé dans un établissement ayant signé un contrat pluriannuel d'objectifs et de moyens (CPOM) ou une convention tripartite conformément aux dispositions de l'article CASF - Art L.313-12.

12.3.2 Le droit d'option

Peuvent demander l'APA les bénéficiaires de :

- l'ACTP 2 mois avant leur 60ème anniversaire ou 2 mois avant chaque date d'échéance de versement de leur allocation ou à leur entrée en établissement,
- la PCH à compter de leur 60ème anniversaire ou à chaque renouvellement de la prestation après 60 ans ou à leur entrée en établissement.

12.4 Aide sociale à l'hébergement des personnes âgées

Références :

Code de l'Action Sociale et des Familles
Art. L.113-1 à L.113-4, Art. L.132-3, Art. L.133-2, Art. L.231-4 à L.231-5, Art. L.313-6, Art. L.314-10, Art. R.132-1, Art. R.231-6, Art. R.314-204.

L'aide sociale à l'hébergement est une aide financière destinée à la prise en charge des frais d'hébergement en établissement et des frais de dépendance non couverts par l'APA pour les personnes âgées ne disposant pas de ressources suffisantes pour les acquitter.

12.4.1 Bénéficiaire

L'aide sociale à l'hébergement peut être accordée sous réserve de remplir les 3 conditions suivantes :

- être âgé d'au moins 65 ans (ou de plus de 60 ans en cas de reconnaissance d'inaptitude au travail),
- justifier que les ressources du demandeur ne lui permettent pas de régler ses frais de séjour (hébergement et le cas échéant le tarif dépendance GIR 5-6 s'il est classé dans l'un de ces deux GIR, ou le ticket modérateur lié à la dépendance) et que l'aide apportée par ses obligés alimentaires reste insuffisante pour couvrir les frais.
- être hébergé dans un établissement :
  - habilité à l'aide sociale,
  - non habilité à l'aide sociale, lorsque l'intéressé y a séjourné à titre payant pendant au moins 5 ans et si ses ressources ne lui permettent plus d'assurer son entretien. Le Département pourra assumer une charge égale à celle qu'aurait occasionnée l'admission de la personne âgée dans un établissement public délivrant des prestations analogues. Le tarif de référence applicable sera le tarif moyen arrêté au titre de l'aide sociale à l'hébergement pour les établissements publics habilités et de même nature. Il sera égal :
    - pour un résident en EHPAD à la moyenne des tarifs en chambre individuelle et chambre double fixés pour les EHPAD publics du Cantal ;
    - pour un résident en service SMTI (soins médicaux techniques importants) à la moyenne des tarifs en chambre individuelle et chambre double fixés pour les SMTI du Cantal ;
    - pour un résident
      - en résidence autonomie ;
      - ou en EHPA, le Cantal n'ayant plus d'EPA sur son territoire :

      à la moyenne de l'ensemble des tarifs fixés pour les résidences autonomie du Cantal.

- S'il n'y a pas dans le département d'établissement du même type, le tarif moyen sera calculé sur la base des tarifs applicables aux établissements publics du Cantal dont la catégorie et le fonctionnement se rapprochent le plus de l'établissement d'accueil du résident.

12.4.2 Contribution du bénéficiaire

Les ressources de quelque nature qu'elles soient, à l'exception des prestations familiales et de de la retraite du combattant et des pensions attachées aux distinctions honorifiques, sont affectées au remboursement des frais de séjour dans la limite de 90 %. La somme minimale laissée mensuellement à la disposition du bénéficiaire est fixée comme suit :

- si le placement comporte l'entretien : minimum mensuel de ressources équivalent à 1/100e du montant annuel des prestations minimales de vieillesse (l'allocation de solidarité pour personnes âgées : ASPA)
- si le placement ne comporte pas l'entretien : l'arrêté fixant le prix de journée de l'établissement détermine la somme au-delà de laquelle est opéré le prélèvement de 90 %. Cette somme ne peut être inférieure au montant des prestations minimales de vieillesse (ASPA)

D'autres sommes sont laissées pour faire face aux dépenses suivantes :

- Impôt sur le revenu
- Contribution sociale généralisée
- Part des tarifs de sécurité sociale restant à la charge des assurés sociaux et forfait journalier hospitalier, ou cotisations d'assurance maladie complémentaire nécessaires à la couverture de ces dépenses
- Taxe foncière sur le(s) bien(s) hypothéqué(s) par le Département
- À titre exceptionnel pour les bénéficiaires sans conjoint, ni concubin, sans partenaire pacsé et sans enfant la taxe d'habitation relative à l'ancienne résidence principale, propriété du bénéficiaire et hypothéquée par le Département,
- Assurance multirisques habitation sur le(s) bien(s) hypothéqué(s) par le Département
- Assurance responsabilité civile
- Participation règlementaire des personnes protégées au financement de leur mesure de protection
- Frais de blanchisserie pour les personnes hébergées au centre hospitalier d'Aurillac
- Échéances de remboursement d'un plan de surendettement.

Les aides au logement sont intégralement affectées au remboursement des frais d'hébergement.

12.4.3 Prise en charge par l'aide sociale à l'hébergement du département des frais en établissement en cas d'absence du résident

	DUREE D'ABSENCE	ABSENCE POUR HOSPITALISATION	ABSENCE POUR CONVENANCES PERSONNELLES
Tarif hébergement	Inférieure ou égale à 72 heures consécutives	Tarif hébergement	Tarif hébergement
	Au-delà de 72 heures consécutives	Tarif hébergement diminué du forfait journalier hospitalier	Tarif hébergement diminué du forfait journalier hospitalier dans la limite de 5 semaines par an
	À partir du 36ème jour d'absence	Tarif hébergement diminué du forfait journalier hospitalier	Suspension de l'aide sociale / facturation du tarif hébergement au résident et aux obligés alimentaires

Tarif dépendance		Pas de facturation du tarif dépendance dès le 1er jour d'absence par l'établissement si l'établissement a été informé au préalable

12.4.4 Contrôle d'effectivité

L'effectivité de la présence est attestée par les factures transmises par l'établissement.
Le département peut contrôler cette présence sur pièces dans les registres de l'établissement.

12.5 Aide sociale à l'hébergement en accueil temporaire en établissement pour les personnes âgées

Références :

Code de l'Action Sociale et des Familles
Art. L.113-1, Art. L.231-5 ; Art. L.313-6, Art. D.312-8 à D.312-10.

L'accueil temporaire est "un accueil organisé pour une durée limitée, le cas échéant sur un mode séquentiel, à temps complet ou partiel, avec ou sans hébergement, y compris en accueil de jour. L'accueil temporaire vise à développer ou maintenir les acquis et l'autonomie de la personne accueillie et faciliter ou préserver son intégration sociale." La durée de l'hébergement temporaire est fixée à 90 jours par année civile et s'effectue dans des établissements autorisés à effectuer de l'accueil temporaire.

12.5.1 Bénéficiaire

L'aide sociale à l'hébergement peut être accordée sous réserve de remplir les 3 conditions suivantes :

- être âgé d'au moins 65 ans (ou 60 ans en cas de reconnaissance d'inaptitude au travail),
- être hébergé dans un établissement habilité à l'aide sociale,
- justifier que les ressources du demandeur ne lui permettent pas de régler ses frais de séjour (hébergement et le cas échéant le tarif dépendance GIR 5-6 s'il est classé dans l'un de ces deux GIR, ou le ticket modérateur lié à la dépendance).

12.5.2 Recours en récupération

Le recours sur succession est exercé sur la part des dépenses supérieure à 760 € sur la succession du bénéficiaire et sur la part de l'actif net successoral supérieure à 46 000 €. Le recours se fera à partir du premier euro si l'accueil temporaire se transforme en permanent.
Il n'y a pas lieu à l'inscription d'une hypothèque.

13 AIDES SOCIALES EN FAVEUR DES PERSONNES EN SITUATION DE HANDICAP

13.1 Tableau de synthèse des recours en récupération des créances d'aide sociale sur les personnes handicapées

Références :

Code de l'Action Sociale et des Familles
Art. L.132-8, Art. L.132-9, Art. L.241-4, Art L.344-5, Art. L.344-5-1, Art. R.132-11, Art. R.132-12, Art. R.132-13 à R.132-16; Art. D.344-40.

13.1.1 Tableau récapitulatif par type de recours

Les sommes avancées au titre de l'aide sociale aux personnes handicapées sont récupérées dans les conditions ci-après :

Aide sociale aux personnes handicapées	Aide-ménagère	PCH	ACTP	Aide sociale à l'hébergement (sauf SAVS, SAMSAH financés par dotation globale)	Accueil familial
Retour à meilleure fortune	OUI	NON	NON	NON	NON
Succession	OUI Si l'actif successoral est supérieur à 46 000€ et pour les sommes supérieures à 760 € si les héritiers ne sont pas le conjoint, les enfants ou la personne qui a assumé de façon effective et constante la charge de la personne handicapée	NON	NON	OUI Si les héritiers ne sont pas le conjoint, les parents, les enfants ou la personne qui a assumé de façon effective et constante la charge de la personne handicapée	OUI Si les héritiers ne sont pas le conjoint, les parents, les enfants ou la personne qui a assumé de façon effective et constante la charge de la personne handicapée
Donataire (dans les 10 ans précédant ou postérieure à la demande)	OUI	NON	NON	NON	NON
Légataire universel ou à titre universel	OUI Si l'actif successoral est supérieur à 46 000€ et pour les sommes supérieures à 760 € si les héritiers ne sont pas le conjoint, les enfants ou la personne qui a assumé de façon effective et constante la charge de la personne handicapée	NON	NON	NON	NON
Légataire particulier	OUI	NON	NON	NON	NON
Bénéficiaire(s) d'un contrat d'assurance vie souscrit par le bénéficiaire de l'aide sociale	OUI à concurrence de la fraction des primes versées après l'âge de 70 ans (s'exerce après les recours ci-dessus)	NON	OUI à concurrence de la fraction des primes versées après l'âge de 70 ans (s'exerce après les recours ci-dessus)	NON	OUI à concurrence de la fraction des primes versées après l'âge de 70 ans (s'exerce après les recours ci-dessus)
Obligation alimentaire	NON	NON	NON	NON	NON

13.1.2 Garantie des recours en récupération des créances d'aide sociale aux personnes handicapées

Aide sociale aux personnes handicapées	Aide ménagère	PCH	ACTP	Aide sociale à l'hébergement (sauf SAVS, SAMSAH financés par dotation globale)	Accueil familial
Hypothèque (Si valeur des biens égale ou supérieure à 1500 € et créance d'aide sociale > 760 €)	NON	NON	NON	OUI Si le bénéficiaire est célibataire, veuf, divorcé et sans enfant	OUI Si le bénéficiaire est célibataire, veuf, divorcé et sans enfant

13.2 Prestation de compensation du handicap (PCH) à domicile

Références :

Code de l'Action Sociale et des Familles
Art. L.133-2, Art. L.245-1 à L.245-14; Art. R 245-1 à R.245-72, Annexes 2-5.
Arrêté du 11 août 2021 modifiant l'arrêté du 28 décembre 2005 modifié fixant les éléments maximaux attribuables au titre de la prestation de compensation

La prestation de compensation du Handicap (PCH) est une aide personnalisée, versée en nature ou en espèces, destinée à compenser les besoins liés à la perte d'autonomie des personnes handicapées. Cette prestation couvre des aides humaines, matérielles et animalières. Il est possible de bénéficier de la PCH à domicile ou en établissement.
Son versement est effectué par le Département.

13.2.1 Bénéficiaire

Les conditions à remplir en plus des conditions générales d'admissions à l'aide sociale sont :

13.2.1.1 Conditions d'âge

- être âgé de 60 ans au plus au moment de la première demande
- ou être âgé de plus de 60 ans à condition (conditions non cumulatives) :

  ° d'avoir répondu avant cet âge aux critères de handicap ouvrant droit à cette prestation ;
  ° d'exercer une activité professionnelle ;
  ° de bénéficier de l'allocation compensatrice tierce personne ou pour frais professionnels et d'opter pour la PCH.

13.2.1.2 Critères du handicap

La personne handicapée doit présenter une difficulté absolue (ne pas du tout pouvoir faire) pour la réalisation d'une activité, ou un difficulté grave (pouvoir difficilement faire) pour la réalisation d'au moins deux activités telles que définies dans le référentiel de l'annexe 2-5 du code de l'action sociale et des familles et dans des conditions précisées dans ce référentiel.

13.2.1.3 Conditions spécifiques à la PCH enfant :

Les enfants et adolescents handicapés peuvent bénéficier de la PCH s'ils remplissent les mêmes conditions que les adultes, dès lors qu'ils sont bénéficiaires de l'Allocation d'Éducation de l'Enfant Handicapé (A.E.E.H.) et que les conditions d'ouverture du droit au complément d'A.E.E.H. sont remplies.

13.2.2 Date des factures prises en charge :

La date d'ouverture des droits à la PCH est la date d'effet mentionnée sur la décision de la MDPH. Les dépenses, achats ou travaux doivent être postérieurs à cette date.

Toute facture transmise pour justifier de l'effectivité de la dépense et antérieure à la date d'effet d'ouverture des droits ne sera pas mise en paiement.

Le paiement ne peut être effectué que dans le cas d'un accord d'ouverture de droits à la PCH et d'une décision de versement du PCD.

13.2.3 Contrôle d'effectivité

Le Président du Conseil départemental organise le contrôle en matière de PCH. Il peut à tout moment demander un contrôle sur pièces ou sur place pour :

- Vérifier le respect des conditions d'attribution du droit ;
- S'assurer que les sommes versées viennent bien en compensation des éléments pour lesquels elles ont été attribuées.

13.3 Prestation de compensation du handicap (PCH) en établissement

Références :

Code de l'Action Sociale et des Familles
Art. L.122-1 à L.122-5, Art. L.134-1 à L.134-4, Art. L.146-8, Art. L.241-5 à L.241-7, Art. L.245-1 à L.245-14, Art. R.245-1 à R.245-72, Art. D.245-73 à D.245-78.
Arrêté du 11 août 2021 modifiant l'arrêté du 28 décembre 2005 modifié fixant les éléments maximaux attribuables au titre de la prestation de compensation

La prestation de compensation du Handicap (PCH) est une aide personnalisée, versée en nature au en espèces, destinée à compenser les besoins liés à la perte d'autonomie des personnes handicapées.
La PCH en établissement s'applique aux personnes handicapées hébergées ou accompagnées dans un établissement social ou médico-social ou hospitalisées dans un établissement de santé ou à domicile.
Cette prestation peut couvrir sous certaines conditions des aides humaines, matérielles et animalières. Son versement est effectué par le Département.

13.3.1 Bénéficiaire

Les conditions à remplir en plus des conditions générales d'admissions à l'aide sociale sont :

13.3.1.1 Conditions d'âge

- être âgé de 60 ans au plus au moment de la première demande
- ou être âgé de plus de 60 ans à condition (conditions non cumulatives) :

° d'avoir répondu avant cet âge aux critères de handicap ouvrant droit à cette prestation ;
° d'exercer une activité professionnelle ;
° de bénéficier de l'allocation compensatrice tierce personne ou pour frais professionnels et d'opter pour la PCH.

13.3.1.2 Critères du handicap

La personne handicapée doit présenter une difficulté absolue (ne pas du tout pouvoir faire) pour la réalisation d'une activité, ou un difficulté grave (pouvoir difficilement faire) pour la réalisation d'au moins deux activités telles que définies dans le référentiel de l'annexe 2-5 du code de l'action sociale et des familles et dans des conditions précisées dans ce référentiel.

13.3.1.3 Conditions spécifiques à la PCH enfant

Les enfants et adolescents handicapés peuvent bénéficier de la PCH s'ils remplissent les mêmes conditions que les adultes, dès lors qu'ils sont bénéficiaires de l'Allocation d'Éducation de l'Enfant Handicapé (A.E.E.H.) et que les conditions d'ouverture du droit au complément d'A.E.E.H. sont remplies.

13.3.2 Date des factures prises en charge

La date d'ouverture des droits à la PCH est la date mentionnée sur la décision de la MDPH. Les dépenses, achats ou travaux doivent être postérieurs à cette date.

Toute facture transmise pour justifier de l'effectivité d'une dépense antérieure à la date d'effet d'ouverture des droits ne sera pas mise en paiement.

13.3.3 Contrôle d'effectivité

Le Président du Conseil départemental organise le contrôle en matière de PCH. Il peut à tout moment demander un contrôle sur pièces ou sur place pour :

- Vérifier le respect des conditions d'attribution du droit ;
- S'assurer que les sommes versées viennent bien en compensation des éléments pour lesquels elles ont été attribuées.

13.4 Aide sociale à l'hébergement des personnes handicapées

Références :

Code de l'Action Sociale et des Familles
Art. L 131-1 à L.131-3, Art. L.132-1 à L.132-3, Art. L.134-1, Art. L.313-6, Art. L.314-10, L.344-5 ; Art. R.131-2 à R.131-4, Art. R.132-1,Art. R.314-204, Art. D.344-5 à D.344-5-16 , Art. R.344-29, Art. R.344-30, Art. R.314-204; Art. D.344-35 à D.344-39, Art. D.344-41.

Il s'agit d'une aide financière destinée à la prise en charge des frais d'hébergement et d'accueil de la personne handicapée en établissement de type internat et externat suite à une orientation de la commission des droits et de l'autonomie des personnes handicapées (CDAPH).

13.4.1 Bénéficiaires

Peut bénéficier de l'hébergement au titre de l'aide sociale, toute personne remplissant les conditions générales d'admission à l'aide sociale et :

- âgée d'au moins 20 ans ;
- bénéficiant d'une décision d'orientation de la CDAPH vers un établissement de la compétence du Département habilité à l'aide sociale ;
- ne disposant de ressources lui permettant de couvrir les frais de séjour.

13.4.2 Établissements concernés

Les établissements d'accueil doivent être autorisés à recevoir des personnes handicapées et habilités à recevoir les bénéficiaires de l'aide sociale. Il peut s'agir :

- de foyers d'hébergement d'établissements et services d'aide par le travail (ESAT), qui accueillent des personnes handicapées exerçant une activité pendant la journée ;
- de foyers occupationnels (FO), qui accueillent des personnes ne pouvant travailler de par la gravité de leur handicap, mais qui n'ont pas besoin de soins médicaux constants ;
- de foyers d'accueil médicalisé (FAM), qui accueillent des personnes dont le handicap rend nécessaire l'assistance d'une tierce personne pour les actes essentiels de l'existence, ainsi qu'une surveillance médicale et des soins constants. Dans ce cadre, les soins sont financés par l'assurance maladie, et l'hébergement est pris en charge par le Département.

13.4.3 Contributions des bénéficiaires

Des ressources sont laissées à disposition du bénéficiaire de l'aide sociale pour lui permettre de faire face aux dépenses suivantes :

- Impôt sur le revenu
- Contribution sociale généralisée
- Part des tarifs de sécurité sociale restant à la charge des assurés sociaux et forfait journalier hospitalier, ou cotisations d'assurance maladie complémentaire nécessaires à la couverture de ces dépenses
- Taxe foncière sur le(s) bien(s) hypothéqué(s) par le Département
- À titre exceptionnel pour les bénéficiaires sans conjoint, ni concubin, sans partenaire pacsé et sans enfant la taxe d'habitation relative à l'ancienne résidence principale, propriété du bénéficiaire et hypothéquée par le Département,
- Assurance multirisques habitation sur le(s) bien(s) hypothéqué(s) par le Département
- Assurance responsabilité civile
- Participation règlementaire des personnes protégées au financement de leur mesure de protection
- Frais de blanchisserie pour les personnes hébergées au centre hospitalier d'Aurillac
- Échéances de remboursement d'un plan de surendettement.

13.4.4 Prise en charge par l'aide sociale à l'hébergement du département des frais d'hébergement en cas d'absence

DUREE D'ABSENCE	ABSENCE POUR HOSPITALISATION	ABSENCE POUR CONVENANCES PERSONNELLES
Inférieure ou égale à 72 heures consécutives	Prix de journée hébergement	Prix de journée hébergement
Au-delà de 72 heures	Prix de journée hébergement diminué du forfait journalier hospitalier	Prix de journée hébergement diminué du forfait journalier hospitalier si l'établissement a été informé au préalable, dans la limite de 5 semaines
À partir du 36ème jour	Prix de journée hébergement diminué du forfait journalier hospitalier	Suspension de l'aide sociale et facturation du tarif journalier hébergement à la personne handicapée

13.4.5 Contrôle d'effectivité

L'effectivité de la présence est attestée par les factures transmises par l'établissement.

Le département peut contrôler cette présence sur pièces dans les registres de l'établissement.

14 AIDE SOCIALE A DOMICILE : L'AIDE MENAGERE

Références :
Code de l'Action Sociale et des Familles
Art. L231-1 et L231-2 ; Art L113-1 ; Art L131-1 et Art R231-2
Délibération n° 24CD06-11 du Conseil départemental du 16 décembre 2024 adoptant la précision concernant les modalités d'attribution de l'aide sociale services ménagers (Annexe 27)

L'aide-ménagère est une prestation légale d'aide sociale visant à favoriser le maintien à domicile des personnes âgées ou handicapées, ne disposant pas de ressources suffisantes et non cumulable avec l'APA.
Cette aide est destinée à financer les interventions d'une aide à domicile.

14.1 Bénéficiaires

Le demandeur de la prestation doit :

- être au moins âgé de 65 ans le jour de sa demande ou d'au moins 60 ans s'il est reconnu inapte au travail.
  Ou
- Etre reconnu en situation de handicap avec un taux d'incapacité permanente au moins égal à 80%

  Et
- Avoir besoin, pour favoriser son maintien à domicile, d'une aide-ménagère ne pouvant être assurée par son entourage.

14.2 Instruction

Pour bénéficier de l'aide-ménagère, le demandeur doit au préalable déposer une demande auprès du Centre Communal d'Action Sociale ou de la mairie de sa commune de résidence.

14.3 Modalités d'attribution

L'aide-ménagère est accordée par décision du Président du Conseil départemental, pour une durée de 1 an renouvelable, qui prend effet au premier jour de la quinzaine suivant la date de réception de la demande.

Le nombre d'heures accordé s'inscrit selon les besoins du demandeur et dans la limite de 6 heures par mois.
Le tarif horaire de paiement de l'heure d'aide-ménagère aux services d'aide à domicile habilités et la participation horaire demandée aux bénéficiaires sont fixées par arrêté pris par le Président du Conseil départemental du Cantal.

La décision est notifiée au demandeur ou à son représentant légal, au Centre Communal d'Action Sociale et au service prestataire.

14.4 Versement de l'aide et contrôle d'effectivité

Le Conseil départemental règle les frais correspondant aux heures effectuées, à terme échu, directement au service prestataire habilité à l'aide sociale ayant effectué les interventions et selon des factures établies mensuellement.
Celles-ci doivent prendre en compte le tarif horaire arrêté par le Président du Conseil départemental.

Le bénéficiaire verse directement sa participation au prestataire.

Le Conseil départemental s'assure de la conformité de l'utilisation de l'aide : contrôle tarifaire, contrôle du quota horaire.

15 ACCUEIL FAMILIAL DE PERSONNES AGEES ET DE PERSONNES HANDICAPEES ADULTES

15.1 Contrôle de l'accueillant familial

Références :

Code de l'Action Sociale et des Familles
Art. L.441-2, Art. R.441-1, Art. R.441-8; Art. L.133-2, Art. L.442-1; Art. R. 442-1; Art. D.442-2 à D.442-4, Annexes 3-8-1, 3-8-2 et 3-8-3.
Code pénal
Art. 226-13.

15.1.1 Modalités de contrôle

Le Président du Conseil départemental organise le contrôle des accueillants familiaux, de leurs remplaçants et le suivi social et médico-social des personnes accueillies.

Les agents départementaux désignés à cette fin par le Président du Conseil départemental ont compétence pour contrôler le respect, par les bénéficiaires et les institutions intéressées, des règles applicables aux formes d'aide sociale relevant de la compétence du Département.

Le contrôle peut être annoncé ou inopiné.

Le contrôle s'exerce au domicile de l'accueillant familial et de son remplaçant, s'il accueille à son propre domicile, entre 6 heures et 21 heures.

Il porte sur les conditions d'accueil notamment matérielles, morales et sanitaires.

Les agents en charge du contrôle et du suivi social et médico-social s'appuient entre autres sur le référentiel de l'annexe 3.8.3 du code susmentionné pour effectuer celui-ci.

15.1.2 Obligations de l'accueillant familial et de son (ses) remplaçant(s)

L'accueillant familial, ou son remplaçant s'il accueille à son propre domicile, est tenu de laisser pénétrer dans son domicile les agents en charge du contrôle et du suivi médico-social. Ces derniers peuvent visiter tous les locaux, lieux dans lesquels les dispositions qu'ils contrôlent ont vocation à s'appliquer.

Le contrôle ne peut être tributaire d'un accord préalable ou de restrictions imposées par l'accueillant en dehors de troubles manifestement illicites apportés à la vie privée des occupants des lieux.

Les services départementaux (ou de l'organisme mandaté par le Conseil départemental à cet effet), peuvent rencontrer la personne accueillie individuellement, en dehors de la présence de l'accueillant, au domicile de l'accueillant, (ou de son remplaçant s'il accueille à son propre domicile), dans la (ou les) pièce(s) mise(s) à disposition de l'accueilli au sens du 4° de l'article L.442-1 du code de l'action sociale et des familles ou à l'extérieur de ce domicile.

L'accueillant familial est tenu de fournir aux services départementaux, ainsi qu'aux institutions et organismes qu'ils désignent à cet effet, tous les renseignements qui lui sont demandés et sont en relation directe avec l'accomplissement de ses missions, en particulier ceux permettant de vérifier que les conditions d'agrément sont toujours respectées.

15.1.3 Obligations des services en charge du contrôle et du suivi médico-social

Les agents en charge du contrôle et du suivi médico-social, lorsqu'ils entrent au domicile d'un accueillant familial ou de son remplaçant doivent décliner leur identité. Ils peuvent à cet effet la justifier en présentant une pièce d'identité.

Les contrôles sont opérés dans le respect des droits des accueillants familiaux et remplaçants contrôlés.

15.2 Aide sociale pour personne âgée en accueil familial

Références :

Code de l'Action Sociale et des Familles
Art. L.113-1, Art. L.131-1, Art. L.134-1, Art. L.231-4; Art. R.131-2, Art. R. 231-4.

Les personnes âgées prises en charge en accueil familial et dans l'incapacité d'assurer le financement des frais d'accueil peuvent obtenir une prise en charge de ces frais au titre de l'aide sociale.

15.2.1 Bénéficiaire

Toute personne âgée bénéficiaire d'un accueil familial et qui se trouve dans l'incapacité de prendre en charge les frais de placement et remplissant les conditions générales d'admission à l'aide sociale.

15.2.2 Dates d'effet de la décision d'attribution

La décision du Président du Conseil départemental prend effet :

- à compter du jour d'entrée en famille d'accueil si la demande a été déposée dans un délai de 2 mois suivant ce jour, délai pouvant être prorogé de 2 mois par le Président du Conseil départemental. Le jour d'entrée s'entend, pour les personnes accueillies payantes, du jour où l'intéressé, faute de ressources suffisantes, n'est plus en mesure de s'acquitter de ses frais d'accueil.

- au premier jour de la quinzaine suivant la date à laquelle la demande a été présentée si les conditions précédentes de délai de dépôt n'ont pas été respectées.

15.3 Aide sociale pour personne handicapée en accueil familial

Références :

Code de l'Action Sociale et des Familles : Art. L.131-1, Art. L.131-2 et L.134-1; Art. R.131-2

Les personnes handicapées adultes prises en charge en accueil familial et dans l'incapacité d'assurer le financement des frais d'accueil peuvent obtenir une prise en charge de ces frais au titre de l'aide sociale.

15.3.1 Bénéficiaire

Toute personne handicapée bénéficiaire d'un accueil familial et qui se trouve dans l'incapacité de financer les frais d'accueil et qui respecte les conditions générales d'admission à l'aide sociale.

Sont exclus de ce dispositif, les personnes relevant d'un accueil familial spécialisé thérapeutique.

15.3.2 Dates d'effet de la décision d'attribution

La décision du Président du Conseil départemental prend effet :

- à compter du jour d'entrée en famille d'accueil si la demande a été déposée dans un délai de 2 mois suivant ce jour, délai pouvant être prorogé de 2 mois par le Président du Conseil départemental. Le jour d'entrée s'entend, pour les personnes accueillies payantes, du jour où l'intéressé, faute de ressources suffisantes, n'est plus en mesure de s'acquitter de ses frais d'accueil.

- au premier jour de la quinzaine suivant la date à laquelle la demande a été présentée si les conditions précédentes de délai de dépôt n'ont pas été respectées.

16 AIDE A LA VIE PARTAGEE

16.1 Définition de l'Aide à la Vie Partagée (AVP)

Références :

Code de l'Action Sociale et des Familles : Art. L.281-1 à L.281-4, D.281-1 à D.281-3
Délibération 22CD04-6 du Conseil départemental en date du 28 novembre 2022 décidant l'inscription d'un droit à la vie partagée au Règlement Départemental d'Aide Sociale (Annexe 22)
Délibération 22CD04-7 du Conseil départemental en date du 28 novembre 2022 autorisant l'Accord pour l'habitat inclusif avec l'Etat et la Caisse Nationale de Solidarité pour l'Autonomie pour le financement de l'Aide à la Vie Partagée (Annexe 23)
Délibération 22CD04-8 du Conseil départemental en date du 28 novembre 2022 autorisant la Convention avec l'ADAPEI pour la mobilisation de l'Aide à la Vie Partagée au bénéfice des personnes âgées et des personnes en situation de handicap dans le cadre du déploiement de l'habitat inclusif (Annexe 24)
Délibération n°22CD04-9 du Conseil départemental en date du 28 novembre 2022 adoptant la Convention avec APF France Handicap - Délégation départementale du Cantal pour la mobilisation de l'Aide à la Vie Partagée au bénéfice des personnes âgées et des personnes en situation de handicap dans le cadre du déploiement de l'habitat inclusif (Annexe 25)

L'aide à la vie partagée est une aide individuelle concourant à solvabiliser les personnes faisant le choix d'habiter dans un habitat reconnu habitat inclusif par le Département.

16.2 Contenu de l'aide à la vie partagée

L'aide est destinée à financer l'animation, la coordination du projet de vie sociale et partagée ou encore la régulation du « vivre ensemble », à l'intérieur comme à l'extérieur de l'habitat (entourage, voisinage, services de proximité).

Elle n'a pas vocation à financer l'accompagnement individuel de la personne pour la réalisation des actes de la vie quotidienne (aide à l'autonomie et surveillance), ni le suivi des parcours individuels ou la coordination des interventions médico-sociales.

16.3 Bénéficiaires

Le Département du Cantal accorde le droit à l'Aide à la Vie partagée pour les habitants d'un habitat inclusif auquel n'est pas attribué un forfait habitat inclusif mentionné à l'article L. 281-2 du code de l'action sociale et des familles selon les conditions suivantes :
.
Dès lors qu'elles résident de manière permanente dans un habitat 3P conventionné avec le Département, peuvent bénéficier de l'aide à la vie partagée :

- Les personnes handicapées bénéficiant de droit(s) ouvert(s) à la MDPH (AAH, PCH, RQTH, CMI, orientation ESMS, etc.) ou d'une pension d'invalidité délivrée par la CPAM, et sans condition de ressources.
- Les personnes âgées de plus de 65 ans, sans condition de ressources.

16.4 Dépenses éligibles au financement de l'AVP

L'AVP est une prestation individuelle qui contribue au financement de l'animation, mais aussi à la coordination du projet de vie sociale ou à la régulation du « vivre ensemble ».

Cette prestation s'appuie sur le projet de vie sociale et partagée de chaque habitat inclusif considéré (caractéristiques et intensité) ainsi que la configuration des lieux et le mode d'habiter (espaces de vie individuelle et espaces de vie partagée, volonté des habitants d'y habiter, modalités de relations et de contractualisation entre les habitants et les services de soins ou médicosociaux, situation géographique, etc..).

Les dépenses susceptibles d'être financées par l'aide à la vie partagée relèvent ainsi de cinq domaines :

- La participation sociale des habitants, le développement de la citoyenneté et du pouvoir d'agir
- La facilitation des liens d'une part entre les habitants (réguler les conflits, gérer les événements particuliers comme les décès, les arrivées, les départs…) et d'autre part entre les habitants et l'environnement proche dans lequel se situe l'habitat (réguler le « vivre ensemble » à l'extérieur de l'habitat, faciliter les liens avec le voisinage, les services de proximité, la personne 3P, faciliter l'utilisation du numérique…)
- L'animation du projet de vie sociale et des temps partagés, la gestion et la régulation de l'utilisation partagée des espaces communs, voire des circulations, ainsi que la programmation de sorties, achats, visites, interventions culturelles, sportives, fêtes, évènements de type familial, ou au sein du collectif
- La coordination au sein de l'habitat des intervenants permanents et ponctuels, en jouant un rôle d'alerte/vigilance, de veille ou de surveillance bienveillante pour la sécurité des habitants dans tous les domaines (logement, approvisionnement, etc.)
- L'interface technique et logistique des logements en lien avec le propriétaire (selon convention), et selon le contenu de la prestation de service

16.5 Modalités d'accès à la prestation

16.5.1 Dépôt de la demande

L'aide à la vie partagée est sollicitée sur simple demande formulée par l'occupant de l'habitat reconnu habitat inclusif par le Département. L'occupant doit apporter la preuve qu'il relève bien d'un des publics cités.

16.5.2 Date d'effet du droit

L'aide est ouverte de plein droit si les trois conditions cumulatives suivantes sont remplies :

- La personne relève des publics cités ci-dessus,
- L'habitat reconnu habitat inclusif par le Département du Cantal est la résidence principale de la personne,
- La personne morale 3P a signé une convention spécifique avec le Département du Cantal.

L'ouverture des droits est effective dès la date d'intégration du logement pour chaque habitant remplissant les conditions d'octroi.

16.5.3 Décision d'attribution

L'aide à la vie partagée est accordée par décision du Président du Département et servie par le Département directement à la personne morale 3P.

16.5.4 Notification de la décision

La décision relative à l'aide à la vie partagée est notifiée à l'occupant de l'habitat inclusif qui a sollicité l'aide ainsi qu'à la personne morale 3P.
La notification de décision mentionne :

- la date d'ouverture des droits,
- le montant de l'aide attribuée.

16.5.5 Montant de l'aide

Le montant de l'aide versée est déterminé dans la convention signée entre le Département et la personne morale 3P.

16.5.6 Modalités de versement

L'aide à la vie partagée est versée directement à la personne morale 3P en sa qualité de « Tiers bénéficiaires ». Elle est versée selon les modalités définies par la convention signée entre la personne morale 3P et le Département.

Le versement de l'aide est conditionné à l'intégration effective dans l'habitat inclusif de la personne remplissant les critères d'éligibilité. Tout mois commencé est dû par le Département, quel que soit le jour d'entrée de la personne éligible dans l'habitat inclusif.

Il n'y a pas de recours sur succession pour les montants alloués au titre de l'aide à la vie partagée.

L'aide à la vie partagée doit être utilisée pour des dépenses conformes à sa destination. Elle ne peut pas se cumuler avec le forfait habitat inclusif (FHI) ; l'AVP a vocation à se substituer au forfait. La prestation d'animation de la vie partagée s'appuie sur le projet de vie sociale et partagée de chaque habitat inclusif considéré (caractéristiques et intensité) ainsi que la configuration des lieux et le mode d'habiter (espaces de vie individuelle et espaces de vie partagée, volonté des habitants d'y habiter, modalités de relations et de contractualisation entre les habitants et les services de soins ou médico-sociaux, situation géographique, etc.).

16.5.7 Cessation de l'aide

L'aide à la vie partagée cesse de plein droit pour les motifs suivants :

- le bénéficiaire ne remplit plus les conditions d'éligibilité précisée ci-dessus ;
- le bénéficiaire quitte définitivement l'habitat inclusif (retour dans un logement ordinaire, entrée en établissement…) ;
- le bénéficiaire décède ;
- la convention entre le Département et le personne morale 3P est expirée, dénoncée, résiliée ou devenue caduque.

16.6 Modalités de mise en œuvre du dispositif

16.6.1 Signature par le Département d'une convention avec la CNSA

Le bénéfice de l'aide est subordonné à un accord pour l'habitat inclusif, passé entre le Département et la Caisse nationale de solidarité pour l'autonomie.

16.6.2 Appel à projet du Département

La personne morale chargée d'assurer le projet de vie sociale et partagée doit répondre au cahier des charges national et à l'appel à projet réalisé par le Président du Conseil départemental.

16.6.3 Convention avec le porteur retenu suite à l'appel à projet du Département

Le bénéfice de l'aide est subordonné à la signature, au titre des logements concernés, d'une convention entre le Département et cette personne morale.

16.6.4 Contrôle d'effectivité de l'aide.

La personne morale 3P devra justifier de l'utilisation de l'aide conformément aux dispositions de la convention signée avec le Département.

ÉTABLISSEMENTS ET SERVICES SOCIAUX ET MÉDICO-SOCIAUX

17 LE CONTRÔLE DES ETABLISSEMENTS ET SERVICES SOCIAUX ET MEDICO-SOCIAUX

Références :

Code de l'Action Sociale et des Familles
Art. L.133-2, Art. L.313-13 à L.313-20.

Le contrôle des établissements et services sociaux et médico-sociaux est exercé par l'autorité ayant délivré l'autorisation et s'effectue conformément aux dispositions du Code de l'Action Sociale et des Familles, et aux modalités arrêtées par le présent règlement en application de l'article L.133-2 du Code de l'Action Sociale et des Familles.
Il permet de s'assurer notamment :

- du respect des lois, règlements, normes et recommandations liés aux fonctionnements de ces derniers, de l'autorisation délivrée ;
- du respect de la dignité de l'usager, de son intégrité, de sa vie privée, de son intimité et de sa sécurité ;
- de la réalisation des prestations de manière efficace et efficiente ;
- de la qualité des prestations mises en place au profit du public accueilli et des familles ;
- de la bonne gestion et de l'équilibre financier de la structure.

La réalisation d'inspections et de contrôles permet donc de tendre, dans le cadre d'une démarche partenariale, à améliorer la qualité des prestations et à inscrire les structures dans une démarche de progrès.

17.1 Institutions concernées

Le Président du Conseil départemental exerce un contrôle sur les établissements et services relevant de sa compétence exclusive ou conjointe.

17.1.1 Spécificités des lieux de vie et d'accueil (LVA)

Les dispositions relatives au contrôle des établissements et services sociaux et médico-sociaux sont applicables aux lieux de vie et d'accueil autorisés par le Président du Conseil départemental.

17.1.2 Autres obligations liées au contrôle :

Dans le respect du principe de confidentialité, le responsable du lieu de vie et d'accueil retrace, dans un document, les indications relatives aux profils des personnes accueillies ainsi que la date de leur entrée et celle de leur sortie. Ce document est tenu en permanence à la disposition des autorités et personnes morales qui ont adressé la personne accueillie. En cas de modification, il est transmis sans délai aux autorités ayant délivré l'autorisation. Le responsable du lieu de vie et d'accueil établit, au moins chaque année, un rapport sur l'évolution de la situation de chaque personne accueillie et sur l'organisation des conditions de son accueil. Ce rapport est adressé à l'autorité, la personne morale ou la commission responsable de l'adressage ou de l'orientation. Dans le cas où la personne a été

adressée par la famille, le représentant légal ou l'entourage des intéressés, ledit rapport est transmis au préfet du Cantal.

17.2 Agents chargés du contrôle

Les agents départementaux exercent un pouvoir de contrôle technique sur les institutions qui relèvent d'une autorisation de création délivrée par le Président du Conseil départemental.

Ils sont habilités par le Président du Conseil départemental, en application de l'article L.133-2 du CASF et disposent d'une lettre de mission nominative, qui formalise le mandat qui leur est donné.
Ils peuvent faire appel à un expert pour traiter des points particuliers.

Le contrôle des établissements et services sociaux et médico-sociaux est exercé seul ou conjointement par l'autorité ou les autorités ayant délivré l'autorisation, dans la limite de leurs compétences respectives.

17.3 Obligations des agents départementaux

Les agents départementaux chargés du contrôle doivent lorsqu'ils entrent dans un établissement ou un service, décliner leur identité, voire la justifier en présentant une pièce d'identité, et produire leur lettre de mission. Ces documents doivent pouvoir être produits à tout moment au cours du contrôle.

Ils sont soumis à l'obligation du secret professionnel et au devoir d'indépendance et d'impartialité vis-à-vis des professionnels et des structures qu'ils inspectent. Les médecins départementaux doivent en outre veiller au respect du secret médical.

Ces agents sont également astreints à une obligation de discrétion professionnelle.

17.4 Prérogatives des agents départementaux lors du contrôle sur place

Les agents départementaux chargés du contrôle doivent, lorsqu'ils entrent dans un établissement ou un service, demander à rencontrer le responsable de cet établissement. Ils ne sont pas tenus toutefois d'attendre son arrivée pour commencer le contrôle, dans ce cas, ils informent la personne présente du commencement du contrôle.

Les établissements et services sont tenus de laisser pénétrer ces agents, et de leur fournir tous renseignements qui leur sont demandés relatifs aux points mentionnés dans la déclaration d'ouverture et à l'identité des personnes hébergées. Ils peuvent visiter tous les locaux, lieux, installations, dans lesquels les dispositions qu'ils contrôlent ont vocation à s'appliquer, ainsi que photographier ou filmer ces derniers dans le respect de l'intimité des usagers et de l'image des professionnels. Ils peuvent se faire présenter toute personne hébergée et demander tous renseignements nécessaires pour apprécier les conditions matérielles et morales de fonctionnement de l'établissement.

Ces agents ont accès à toutes les informations et documents nécessaires au contrôle, à l'exception des données médicales individuelles. Ils peuvent en obtenir une copie.

Les agents départementaux chargés du contrôle conduisent tous les entretiens nécessaires à l'accomplissement de leurs missions. Ils peuvent entendre notamment les personnels de l'établissement ou du service, ou leurs représentants, les usagers, leur famille.

Les contrôles sont opérés dans le respect des droits des institutions contrôlées. Ils s'effectuent avec le souci de ne pas nuire à la continuité de leurs missions.

Au titre de leurs activités prises en charge par les produits de la tarification, les établissements et services sociaux et médico-sociaux et la personne morale qui en assure la gestion, doivent être à tout moment en mesure de produire aux autorités de tarification ou de contrôle, sur leur demande, les pièces qui attestent du respect de leurs obligations financières, sociales et fiscales, ainsi que toutes pièces dont l'établissement ou la détention sont légalement requis. Ces documents sont mis à la disposition des agents départementaux dans les lieux et les délais qu'ils fixent.

L'inventaire des équipements et des matériels ainsi que l'état des propriétés foncières et immobilières sont tenus à la disposition des autorités de tarification ou de contrôle.

Le fait de faire obstacle aux contrôles des autorités administratives qui ont délivré l'autorisation d'un service ou d'un établissement est passible de sanctions pénales, selon la réglementation en vigueur.

17.5 Procédure

Le contrôle peut être annoncé ou inopiné, et s'exerce sur place entre 6 heures et 21 heures.
Il peut également être sur pièce.

La procédure de contrôle se déroule de façon générale de la manière suivante :

- information préalable écrite de l'établissement ou du service présentant le cadre général de l'intervention, sauf si la nature des vérifications à réaliser impose une visite non programmée ;
- visite d'inspection sur site par les personnes mandatées ;
- à la fin de la mission, une première restitution orale est effectuée permettant une observation immédiate aux points relevés par la mission ;
- production d'un rapport contradictoire, avec les mesures, transmis par pli recommandé avec accusé de réception, au représentant légal de l'établissement ou du service contrôlé ;
- réponse dans un délai maximum d'un mois à compter de la réception du rapport contradictoire par l'établissement ou le service concerné (sauf mention contraire dans le document) ;
- production du rapport définitif, qui constitue, le cas échéant, un document préparatoire à une décision administrative.

17.6 Les mesures administratives pouvant découler du contrôle

Le Président du Conseil départemental dispose du pouvoir de prendre des décisions administratives après une inspection :

- Édicter des recommandations ;
- Procéder à des injonctions ;
- Procéder à la fermeture administrative totale ou partielle, définitive ou temporaire de l'établissement ou du service lorsque les conditions de fonctionnement ne sont pas respectées ou que des infractions aux lois et aux règlements sont constatées ;
- En cas de fermeture de l'établissement ou du service, le Président du Conseil départemental prend les mesures nécessaires au placement des bénéficiaires qui étaient accueillis ou pris en charge ;
- Lorsque l'établissement ou le service relève d'un autorisation conjointe, la décision de fermeture est également prise de façon conjointe par les deux autorités compétentes.

LISTE DES ANNEXES

Annexe 1 :
Délibération n°09CG02-003 du Conseil général en date du 27 mars 2009 pour la mise en œuvre du RSA

Annexe 2 :
Délibération n°09CP08-005 du Conseil général en date du 18 septembre 2009 adoptant le Convention relative au dispositif départemental d'orientation et au droit à l'accompagnement des bénéficiaires du RSA

Annexe 3 :
Délibération n°19CD07-14 du Conseil départemental en date du 19 décembre 2019 adoptant l'attribution du juste droit au RSA et la mise en œuvre d'un plan de contrôle global

Annexe 4 :
Délibération n°23CD02-7 du Conseil départemental en date du 23 juin 2023 adoptant la Convention d'appui à la lutte contre la pauvreté et d'accès à l'emploi 2023

Annexe 5 :
Délibération n°20CD03-03 du Conseil départemental en date du 25 septembre 2020 adoptant le Règlement intérieur concernant le fonctionnement des Équipes Pluridisciplinaires du RSA

Annexes 6 et 7 :
Délibération n°20CD03-04 du Conseil départemental en date du 25 septembre 2020 adoptant la Convention de gestion du RSA avec la CAF du Cantal et la Convention de gestion du RSA avec la CMSA Auvergne

Annexe 8 :
Délibération n°20CD05-02 du Conseil départemental en date du 17 décembre 2020 adoptant le Programme Départemental d'Insertion et d'Emploi du cantal 2021-2025

Annexe 9 :
Délibération n°21CD01-02 du Conseil départemental en date du 26 mars 2021 adoptant le Pacte Territorial d'Insertion et d'Emploi du cantal 2021-2025

Annexe 10 :
Délibération N°21CD06-19 du Conseil départemental en date du 14décembre 2021 adoptant la suspension administrative du RSA suite à absence au rendez-vous d'orientation

Annexe 11 :
Délibération n°21CD05-01 du Conseil départemental en date du 19 novembre 2021 adoptant le Règlement d'attribution des Crédits d'Insertion

Annexe 12 :
Délibération n° 14CP07-08 du Conseil général en date du 12 septembre 2014 adoptant la Convention relative à la coordination des aides financières, à la constitution et la gestion d'un fonds mutualisé, le fonds d'Action Sociale d'Urgence (FASU)

Annexe 13 :
Délibération n° 18CD04-07 du Conseil départemental en date du 27 juin 2019 adoptant le premier Plan Départemental d'Action et pour le Logement et l'Hébergement des Personnes Défavorisées

Annexe 14 :
Délibération n° 19CD03-14 du Conseil départemental en date du 27 juin 2019 adoptant le Règlement intérieur du FSL

Annexe 15 :
Règlement de fonctionnement de l'UMAS

Annexe 16 :
Délibération n° 21CD06-21 du Conseil départemental en date du 14 et 15 décembre 2021 adoptant le Schéma départemental de prévention et de protection de l'enfance du Département du Cantal 2022-2026

Annexe 17 :
Délibération n°10CP01-09 du Conseil général en date du 29 janvier 2010 adoptant la Convention relative au fonctionnement du Fonds Départemental d'Aide aux Jeunes

Annexe 18 :
Délibération n°22CP09-20 de la Commission permanente du Conseil départemental en date du 28 novembre 2022 modifiantes le Règlement intérieur du Fonds Départemental d'Aide aux Jeunes

Annexe 19 :
Délibération n°10CP06-04 du Conseil général en date du 23 juillet 2010 adoptant le Règlement départemental des aides financières allouées au titre de l'Aide Sociale à l'Enfance

Annexe 20 :
Délibération 23CDXX-X du Conseil départemental des 18 et 19 décembre 2023 adoptant la Nomenclature et les montants plafonds des aides techniques pour l'APA à domicile

Annexe 21 :
Délibération n°23CP04-20 de la Commission Permanente du Conseil départemental en date du 28 avril 2023 adoptant la Mesure financière incitative pour l'accès par des personnes âgées dépendantes au service « accueil de jour »

Annexe 22 :
Délibération 22CD04-6 du Conseil départemental en date du 28 novembre 2022 décidant l'inscription d'un droit à la vie partagée au Règlement Départemental d'Aide Sociale

Annexe 23 :
Délibération 22CD04-7 du Conseil départemental en date du 28 novembre 2022 autorisant l'Accord pour l'habitat inclusif avec l'Etat et la Caisse Nationale de Solidarité pour l'Autonomie pour le financement de l'Aide à la Vie Partagée

Annexe 24 :
Délibération 22CD04-8 du Conseil départemental en date du 28 novembre 2022 autorisant la Convention avec l'ADAPEI pour la mobilisation de l'Aide à la Vie Partagée au bénéfice des personnes âgées et des personnes en situation de handicap dans le cadre du déploiement de l'habitat inclusif

Annexe 25 :
Délibération n°22CD04-9 du Conseil départemental en date du 28 novembre 2022 adoptant la Convention avec APF France Handicap - Délégation départementale du Cantal pour la mobilisation de l'Aide à la Vie Partagée au bénéfice des personnes âgées et des personnes en situation de handicap dans le cadre du déploiement de l'habitat inclusif

Annexe 26 :
Délibération n°24CD06-11 du Conseil départemental en date du 16 décembre 2024 adoptant le Règlement intérieur du Fonds de Secours d'Urgence Départemental.

Annexe 27 :
Délibération n°24CD06-11 du Conseil départemental en date du 16 décembre 2024 adoptant la précision concernant les modalités d'attribution de l'aide sociale services ménagers.

Département du Cantal
28 Avenue Gambetta
15 000 AURILLAC
Tél. : 04 71 46 20 20
www.cantal.fr

CONSEIL DEPARTEMENTAL
REUNION DU 20 JUIN 2025

DELIBERATION N°25CD02-9
Soutien de la Caisse Nationale de Solidarité pour l'Autonomie (CNSA) à l'Ingénierie de déploiement du Service public départemental de l'autonomie (SPDA) - 2025

L'an deux mille vingt-cinq, le vingt juin à neuf heures, le Conseil départemental, régulièrement convoqué le 3 juin 2025, s'est réuni à l'Hôtel du Département, sous la présidence de Monsieur Bruno FAURE, Président du Conseil départemental,

Présents *: Mme Dominique BEAUDREY, M. Jamal BELAIDI, Mme Marina BESSE, M. Jean-Yves BONY, Mme Aurélie BRESSON, Mme Sophie BÉNÉZIT, Mme Valérie CABECAS, M. Gilles CHABRIER, Mme Céline CHARRIAUD, Mme Marie-Hélène CHASTRE, M. Gilles COMBELLE, M. Alain DELAGE, Mme Annie DELRIEU, M. Vincent DESCOEUR, M. Philippe FABRE, M. Bruno FAURE, M. Stéphane FRECHOU, Mme Isabelle LANTUEJOUL, Mme Mireille LEYMONIE, M. Jean MAGE, M. Pierre MATHONIER, Mme Magali MAUREL, M. Florian MORELLE, Mme Valérie RUEDA, Mme Valérie SEMETEYS, M. Christophe VIDAL.*
Absent(s) excusé(s) ayant donné pouvoir : *M. Didier ACHALME donne pouvoir à Mme Marina BESSE, Mme Sylvie LACHAIZE donne pouvoir à M. Jamal BELAIDI, M. Jean-Jacques MONLOUBOU donne pouvoir à Mme Céline CHARRIAUD, Mme Marie-Hélène ROQUETTE donne pouvoir à Mme Isabelle LANTUEJOUL.*

Secrétaire de séance : *Mme Magali MAUREL*
Rapporteur : *Marina BESSE*

Le Conseil départemental,

Après avoir pris connaissance du rapport de Monsieur le Président et des avis émis par les Commissions et après en avoir délibéré,
Par 30 voix pour,

Vu la Loi n°2024-317 du 8 avril 2024 portant mesures pour bâtir la société du bien vieillir et de l'autonomie ; Considérant le cadre d'adhésion de l'appel à manifestation d'intérêt publié par la CNSA et intitulé : soutien à l'ingenierie de déploiement du Service public départemental de l'autonomie (SPDA) - 2025 ;

- PREND ACTE des conditions et des attendus précisés dans l'appel à manifestation d'Intérêt engagé par la CNSA et destiné à soutenir les Départements dans le déploiement du Service public départemental de l'autonomie (SPDA).

- AUTORISE Monsieur le Président du Conseil départemental à porter la candidature du Cantal dans ce cadre.

		x		

Publication : 25-06-2025
Transmission Préfecture : 25-06-2025

Pour extrait certifié conforme au registre des délibérations du Conseil départemental
Le Président du Conseil départemental

Bruno FAURE

La présente délibération peut faire l'objet d'un recours devant le Tribunal Administratif de Clermont-Ferrand dans un délai de deux mois à compter de la présente publication.

CONSEIL DEPARTEMENTAL

REUNION DU 20 JUIN 2025

DELIBERATION N°25CD02-10

Convention 2025-2027 relative au financement d'un intervenant social au Commissariat (ISC) et un en Gendarmerie (ISG)

L'an deux mille vingt-cinq, le vingt juin à neuf heures, le Conseil départemental, régulièrement convoqué le 3 juin 2025, s'est réuni à l'Hôtel du Département, sous la présidence de Monsieur Bruno FAURE, Président du Conseil départemental,

Présents : *Mme Dominique BEAUDREY, M. Jamal BELAIDI, Mme Marina BESSE, M. Jean-Yves BONY, Mme Aurélie BRESSON, Mme Sophie BÉNÉZIT, Mme Valérie CABECAS, M. Gilles CHABRIER, Mme Céline CHARRIAUD, Mme Marie-Hélène CHASTRE, M. Gilles COMBELLE, M. Alain DELAGE, Mme Annie DELRIEU, M. Vincent DESCOEUR, M. Philippe FABRE, M. Bruno FAURE, M. Stéphane FRECHOU, Mme Isabelle LANTUEJOUL, Mme Mireille LEYMONIE, M. Jean MAGE, M. Pierre MATHONIER, Mme Magali MAUREL, M. Florian MORELLE, Mme Valérie RUEDA, Mme Valérie SEMETEYS, M. Christophe VIDAL.*
Absent(s) excusé(s) ayant donné pouvoir : *M. Didier ACHALME donne pouvoir à Mme Marina BESSE, Mme Sylvie LACHAIZE donne pouvoir à M. Jamal BELAIDI, M. Jean-Jacques MONLOUBOU donne pouvoir à Mme Céline CHARRIAUD, Mme Marie-Hélène ROQUETTE donne pouvoir à Mme Isabelle LANTUEJOUL.*

Secrétaire de séance : Mme Magali MAUREL
Rapporteur : Mireille LEYMONIE

Le Conseil départemental,

Après avoir pris connaissance du rapport de Monsieur le Président et des avis émis par les Commissions et après en avoir délibéré,

Par 30 voix pour,

Vu la loi n° 2010-769 du 9 juillet 2010 relative aux violences faites spécifiquement aux femmes, aux violences au sein des couples, et aux incidences de ces dernières sur les enfants ;
Vu la loi n° 2014-873 du 4 août 2014 pour l'égalité réelle entre les femmes et les hommes et notamment les dispositions relatives au renforcement des outils de protection des victimes de violences ;
Vu la loi n° 2015-993 du 17 août 2015 portant adaptation de la procédure pénale au droit de l'Union européenne ;
Vu la loi n° 2016-297 du 14 mars 2016 relative à la protection de l'enfant ;
Vu la loi n° 2019-1480 du 28 décembre 2019 visant à agir contre les violences au sein de la famille ;

Vu la circulaire du 21 décembre 2006 instaurant un « cadre de référence des intervenants sociaux dans les commissariats de police et unités de gendarmerie », et visant à fixer leur champ d'intervention ;

Vu le schéma départemental de l'aide aux victimes d'infractions pénales (SDAVIF) du Cantal ;

Vu le plan départemental de prévention de la délinquance (PDPD) du Cantal ;

- ATTRIBUE une subvention de 20 000 € à l'Association de Sauvegarde de l'Enfant à l'Adulte du Cantal (ADSEA 15) pour l'année 2025.

- APPROUVE la convention 2025-2027 relative au financement de deux intervenants sociaux au commissariat et en gendarmerie dont le projet est joint en annexe de la présente délibération ;

- AUTORISE Monsieur le Président du Conseil départemental ou son représentant à signer ladite convention.

- DONNE délégation à la Commission Permanente pour l'attribution des subventions sur la période 2026-2027.

Le montant de la dépense sera imputé sur les crédits inscrits au chapitre 65 du Budget départemental.

		X		

Publication : 25-06-2025
Transmission Préfecture : 25-06-2025

Pour extrait certifié conforme au registre des délibérations du Conseil départemental
Le Président du Conseil départemental

Bruno FAURE

La présente délibération peut faire l'objet d'un recours devant le Tribunal Administratif de Clermont-Ferrand dans un délai de deux mois à compter de la présente publication.

PRÉFET DU CANTAL
Liberté
Égalité
Fraternité

cantal LE DÉPARTEMENT

Aurillac
www.aurillac.fr

AURILLAC AGGLO

CONVENTION TRIENNALE DE PARTENARIAT
relative au financement de deux intervenants sociaux en commissariat et gendarmerie

Entre d'une part,

L'État, représenté par :
Philippe LOOS, préfet du Cantal

Et

Le Parquet du Tribunal Judiciaire d'Aurillac, 21 Place du Square, 15000 Aurillac, représenté par :
Le Procureur de la République

Et

Le Conseil départemental du Cantal, 28 avenue Gambetta, 15000 Aurillac, représenté par :
Bruno FAURE, président du Conseil départemental du Cantal

Et

Aurillac Agglo, 3, place des Carmes, 15000 Aurillac, représenté par :
Pierre MATHONIER, président d' Aurillac Agglo

Et

La **Ville d'Aurillac**, Place de l'Hôtel de Ville, 15000 Aurillac, représentée par :
Pierre MATHONIER, Maire de la ville d'Aurillac

Et

Le commissariat de Police d'Aurillac, 17, rue Pasteur, 15000 Aurillac, représenté par :
Jean-Philippe ROTH, Commissaire divisionnaire, Directeur départemental de la police nationale

Et

Le groupement de gendarmerie départementale du Cantal, 20 avenue de la Liberté, 15000 Aurillac, représenté par :
Le Colonel Olivier CORTOT, commandant de groupement

Et, d'autre part,

L'Association Départementale de Sauvegarde de l'Enfant à l'Adulte du Cantal (ADSEA)

POLICE NATIONALE

Gendarmerie nationale
Une force humaine

MINISTÈRE DE LA JUSTICE
Liberté
Égalité
Fraternité

Préambule

Dans le cadre du Comité Local d'Aide aux Victimes (CLAV) et du Grenelle des Violences, il a été annoncé comme priorité l'octroi d'un poste d'intervenant social en gendarmerie afin d'améliorer la prise en charge des victimes notamment de violences intrafamiliales dans les territoires ruraux du Cantal, un poste identique au commissariat étant déjà en fonctionnement sur Aurillac depuis 2016.

Dans le cadre de leurs missions de sécurité publique, les unités de gendarmerie et le commissariat de police,sont appelés à intervenir auprès de personnes en détresse dont les situations relèvent de problématiques sociales. L'installation d'intervenants sociaux commissariat et en gendarmerie (ISCG) au sein même de leurs locaux permet d'assurer une prise en charge sociale de la personne parallèlement au traitement par le gendarme ou le policier de la situation l'ayant conduit à solliciter ces services de sécurité étatique.

Au cœur de la politique publique de soutien aux personnes reposant sur un partenariat territorial, les intervenants sociaux en commissariat et gendarmerie jouent un rôle déterminant.

La définition de leurs missions par la circulaire interministérielle NOR/INT/K/06/30043/J du 1er Août 2006, qui constitue le cadre de référence des postes, et leur déploiement au sein des départements métropolitains et ultra-marins confirment qu'ils répondent à un réel besoin d'écoute et de relais vers les acteurs sociaux.

Article 1 : Objet de la convention

Toute personne en détresse sociale, sollicitant un service de gendarmerie peut prétendre bénéficier d'une aide appropriée. Afin d'optimiser et d'individualiser la réponse à ce besoin, les parties contractantes ont convenu de financer deux missions d'intervention sociale, au sein des locaux du commissariat d'Aurillac et des unités de gendarmerie du département, du 1er juillet 2025 au 30 juin 2028, intervention portée par l'association ADSEA.

Afin d'optimiser et d'individualiser la réponse à ce besoin, les parties contractantes sont convenues de financer 2 postes d'intervenant social en commissariat et gendarmerie.

Article 2 : Missions du travailleur social

La mission consiste à la mobilisation d'un intervenant, lequel assure quatre rôles principaux :

1. Rôle d'accueil des personnes en situation de détresse sociale : accueil physique et/ou téléphonique, analyse et évaluation des besoins sociaux.
2. Rôle d'orientation et de conseil : orientation vers les services dédiés garantissant un traitement adapté.
3. Rôle d'analyse de la situation des enfants de parents mis à disposition de la justice dans le but d'identifier d'autres options que le recours à un placement en urgence.
4. Rôle de relais vers les partenaires (facilitateur institutionnel entre les différentes structures concernées : associations d'accès au droit, police, gendarmerie, justice, services sociaux, sanitaires...)

Il s'agit d'un dispositif d'action sociale qui se distingue de l'aide aux victimes pour laquelle il vient en complément. En effet, si la prise en charge des victimes représente une grande partie de l'activité des ISCG, leur mission consiste également à accueillir et orienter les auteurs

présumés et toute personne en lien avec les forces de sécurité intérieures dont la problématique présente une composante sociale avérée.

L'intervenant social peut ainsi recevoir toute personne majeure ou mineure, dont la situation sociale est marquée par des difficultés (violences conjugales et familiales, situation de détresse et vulnérabilité, familles démunies face à l'instabilité ou l'endoctrinement de leurs enfants ou de leurs proches, etc....) après saisine des services internes, ou après interventions, orientation des services sociaux ou associatifs, ou à la demande des personnes elles-mêmes.

Il peut également procéder à une auto saisine à partir des informations recueillies ressortant de l'activité des services de sécurité de l'Etat. Il propose un temps d'écoute, permettant d'évaluer les besoins et d'envisager les réponses à apporter. Sauf exception, cette action se situe dans le court terme. Il doit mettre en œuvre les orientations nécessaires pour garantir un traitement adéquat des situations. La spécificité de ce poste réside dans la croisée de plusieurs champs professionnels (social, juridique, médico-psychologique, etc....) et la nécessaire complémentarité des rôles afin de développer une prise en charge globale.

De surcroît, l'intervenant social participe à l'observation départementale par l'élaboration d'un bilan d'activité statistique et qualitatif unique, destiné aux parties contractantes.

L'intervenant social peut être conduit à engager une demande de signalement en vue de la protection d'enfants. Il est à noter que cette transmission au titre de l'enfance en danger n'est cependant pas nécessaire si le parent victime de violences conjugales a su se protéger lui-même et protéger ses enfants en se séparant de son conjoint et s'il n'y a pas d'autres éléments de danger ou de risque de danger pour les enfants. L'évaluation du risque se fait autant que possible en concertation avec d'autres professionnels.

Article 3 : Profil des postes et procédure de recrutement

Une fiche de poste sera transmise après signature de la présente convention.

- ✓ Être titulaire d'un diplôme d'État de travailleur social, en lien avec les missions d'ISCG, si possible le diplôme d'État d'assistant de service social.

Les intervenants sociaux exercent leurs missions au sein du groupement de gendarmerie départementale du Cantal et de la DDPN et s'engagent à participer aux réunions de service proposées par l'association porteuse.

- Sous l'autorité fonctionnelle des forces de sécurité intérieure qui veillent et garantissent les conditions d'exercice de l'activité par note de service interne, en accord avec l'employeur .
- Sous l'autorité hiérarchique du président de l'Association ou de son représentant.

Aucune astreinte n'est prévue dans la fiche de poste. Elle ne peut être sollicitée pour intervenir la nuit. Le conseil départemental, dont l'action des services se situe en amont ou en aval de cette intervention sociale en commissariat et en gendarmerie, ne sera pas en charge d'assurer cette suppléance.

Le recrutement est réalisé par un comité de sélection composé, à minima, d'un représentant des autorités hiérarchiques et de l'autorité fonctionnelle, après analyse des candidatures. L'Association Nationale d'Intervention Sociale en Commissariat et Gendarmerie (ANISCG), informée de ce recrutement par l'autorité fonctionnelle, peut apporter son expertise.

L'inscription aux formations proposées par l'Association Nationale d'Intervention Sociale en Commissariat et Gendarmerie (ANISCG) est encouragée pour faciliter la prise de fonction de l'intervenant. L'autorité fonctionnelle, quant à elle, veille à favoriser l'intégration et l'identification du professionnel au sein de son service et sa formation continue.

Article 4 : Engagement du Conseil départemental du Cantal

Après évaluation, l'intervenante sociale orientera, via les chefs de service d'action sociale (SAS) de la Direction Action Sociale, Emploi, Insertion, Logement (DASEIL), les personnes nécessitant une prise en charge sociale.

- Si la personne est déjà connue et suivie par les SAS de la DASEIL, un entretien lui sera proposé avec l'intervenant social et le travailleur social en charge de son suivi (ou à défaut un autre travailleur social).

- Si la personne n'est pas connue par les SAS de la DASEIL, un entretien lui sera proposé avec l'intervenant social et un travailleur social du secteur concerné, après que le chef de service ait validé la compétence du Conseil départemental.

Il est rappelé que ces entretiens sont proposés aux personnes volontaires.

- Selon les problématiques exposées (enfance, famille, personnes âgées, personnes en situation de handicap), le chef de Service d'Action Sociale coordonnera les réponses que l'ensemble des services du Conseil départemental contribueront à apporter.

- La finalité est essentiellement tournée vers l'aide à la personne ou à sa famille en toute indépendance par rapport aux procédures et démarches d'enquêtes judiciaires.

Afin de permettre à l'intervenant social d'instaurer un réseau partenarial fluide permettant le juste traitement des situations, le Conseil départemental mettra à disposition gratuitement de l'intervenant social des stages d'immersion dans ses services. Des supports d'information et de communication concernant les missions et interventions du Conseil départemental seront remis à l'intervenant social, afin qu'elle puisse les remettre aux personnes rencontrées dans le cadre de ses interventions.

Article 5 : Cadre juridique, déontologique de l'intervention

L'action de l'intervenante sociale s'inscrit dans le cadre légal et respecte les règles éthiques et déontologiques du travail social.

L'accueil doit reposer sur la libre adhésion de la personne et s'effectuer dans un cadre confidentiel.

L'obligation légale de secret professionnel est un élément constitutif de son action. Il a pour objectif de garantir la confiance accordée et il répond également à la nécessité de protéger la vie privée et la dignité des personnes qui se confient à lui. L'intervenant social doit également respecter les règles de secret et confidentialité qui s'imposent aux fonctionnaires de la police nationale et/ou militaires de la gendarmerie.

Il ne peut participer à des investigations dans le cadre de l'enquête judiciaire.

Les deux autorités sont garantes du respect des obligations légales et déontologiques des ISCG.

Article 6 : Locaux équipements

Les travailleurs sociaux sont accueillis dans les locaux du commissariat et des unités de la compagnie de gendarmerie.

Au-delà d'un accueil adapté, ces services s'engagent à leur fournir tous les moyens matériels nécessaires à l'exercice de ses missions :

- un bureau dédié à l'intervenant social et garantissant le respect des règles de confidentialité
- un ordinateur
- des locaux seront également mis à disposition sur les unités de gendarmerie délocalisées en fonction des besoins (3 sites possibles : Saint Flour/ Mauriac / Maurs).

L'employeur prend en charge les coûts liés à la téléphonie, au matériel administratif et au véhicule de service.

Article 7 : Financement

Les financements sont conformes à ceux présentés en annexe 1.

Les contributions financières de tous les partenaires : État, Conseil départemental, Aurillac Agglo, ville d'Aurillac et autres partenaires sont applicables pendant la durée de la présente convention, sous réserve du vote des crédits annuels de paiement.

Les co-financeurs s'engagent à contribuer à hauteur du montant maximal selon les modalités définies dans le plan de financement présenté en annexe 1.

Le paiement se fera après transmission par l'association des bulletins de paye de chaque personne employée. Dans le cas où le temps de travail de l'employé serait inférieur à 1 ETP, le montant d'aide sera plafonné au temps de travail réel.

Les logos de l'État, du Conseil départemental, d'Aurillac Agglo, de la ville d'Aurillac, du groupement de gendarmerie départementale, de la DDPN et de l'association seront systématiquement apposés sur les documents de communication ou bilans concernant ce dispositif.

L'association porteuse des postes, s'engage ainsi à régler le salaire de chaque intervenant social entre le 25 et le 30 de chaque mois.

Dans ce cadre, l'association sollicite ces institutions au mois de janvier de chaque année, dans le cadre de la reconduction du financement du poste au travers des demandes de subventions annuelles. À défaut de reconduction, il sera mis fin à la présente convention.

Article 8 : Comité de suivi

L'ensemble des signataires de la présente convention ou leurs représentants, se réuniront en comité de suivi. Il sera organisé à l'initiative de l'association avec l'appui des services de la préfecture chaque trimestre.

Ce comité de suivi examine le bilan d'activité du professionnel et s'assure que les crédits affectés ont été utilisés exclusivement à l'objet de la convention. Sur la base de ce bilan, il peut formuler des préconisations afin d'améliorer ses conditions d'intervention dans le respect des objectifs et missions de la présente convention.

Le bilan d'activité, ainsi que le cas échéant les observations et préconisations du comité de suivi, sont communiqués au procureur de la République.

Article 9 : Modification de la convention

Toute modification de la convention intervenant avant son terme fera l'objet d'un avenant conclu dans les mêmes conditions.

Article 10 : Durée de la convention

La convention est conclue pour du 1er juillet 2025 au 30 juin 2028. Les dépenses éligibles sont comprises entre le *01/01* et le *31/12* de chaque année.

La présente convention est reconduite jusqu'au 30.06.2028. Au plus tard six mois avant son échéance, soit, le 1er janvier 2028, sa reconduction fera l'objet d'une concertation entre les présentes parties contractantes et les éventuels nouveaux partenaires.

Elle peut être dénoncée par l'une ou l'autre des parties par lettre recommandée avec accusé de réception, adressée trois mois avant la date d'expiration. Le non versement des crédits prévus constitue une clause résolutoire immédiate.

En cas de dénonciation anticipée de la convention, l'association s'engage à rechercher toute solution de reclassement des travailleurs sociaux en fonction des modalités réglementaires et conventionnelles.

Fait à AURILLAC, le

Le Préfet du Cantal,	Le maire d'Aurillac, Président d'Aurillac Agglo,	Le Procureur de la République près le Tribunal judiciaire d'Aurillac,
Philippe LOOS	Pierre MATHONIER	

Le président de l'ADSEA,

Jean-Jacques ASTINGS

Le président du conseil départemental du Cantal,

Bruno FAURE

Le Colonel, commandant de groupement
de la gendarmerie départementale du Cantal

Olivier CORTOT

Le commissaire divisionnaire,
directeur départemental
de la police nationale,

Jean-Philippe ROTH

ANNEXE 1

Tableau de répartition des financements d'ISCG

BASE Annuelle	Total ISC ISG max /an	%
Etat FIPDR national	38 330	33,33 %
Autres Financements locaux (Etat et partenaires)	9 071	7,89 %
CD	39 999	34,78 %
CABA	21 850	19,00 %
Mairie Aurillac	5 750	5,00 %
Total	115 000	100 %

Juillet - Décembre 2025	Total ISC ISG max	%
Etat FIPDR national	19 165	33,33 %
Autres Financements locaux (Etat et partenaires)	4 536	7,89 %
CD	20 000	34,78 %
CABA	10 925	19,00 %
Mairie Aurillac	2 875	5,00 %
Total	57 500	100 %

2026	Total ISC ISG max	%
Etat FIPDR national	38 330	33,33 %
Autres Financements locaux (Etat et partenaires)	9 071	7,89 %
CD	39 999	34,78 %
CABA	21 850	19,00 %
Mairie Aurillac	5 750	5,00 %
Total	115 000	100 %

2027	Total ISC ISG max	%
Etat FIPDR national	38 330	33,33 %
Autres Financements locaux (Etat et partenaires)	9 071	7,89 %
CD	39 999	34,78 %
CABA	21 850	19,00 %
Mairie Aurillac	5 750	5,00 %
Total	115 000	100 %

Janvier à Juin 2028	Total ISC ISG max	%
Etat FIPDR national	19 165	33,33 %
Autres Financements locaux (Etat et partenaires)	4 536	7,89 %
CD	20 000	34,78 %
CABA	10 925	19,00 %
Mairie Aurillac	2 875	5,00 %
Total	57 500	100 %

CONSEIL DEPARTEMENTAL

REUNION DU 20 JUIN 2025

DELIBERATION N°25CD02-12

Convention tripartite relative au financement et à la réalisation d'une mission pour l'accès au logement des personnes défavorisées pour l'année 2025

L'an deux mille vingt-cinq, le vingt juin à neuf heures, le Conseil départemental, régulièrement convoqué le 3 juin 2025, s'est réuni à l'Hôtel du Département, sous la présidence de Monsieur Bruno FAURE, Président du Conseil départemental,

Présents : *Mme Dominique BEAUDREY, M. Jamal BELAIDI, Mme Marina BESSE, M. Jean-Yves BONY, Mme Aurélie BRESSON, Mme Sophie BÉNÉZIT, Mme Valérie CABECAS, M. Gilles CHABRIER, Mme Céline CHARRIAUD, Mme Marie-Hélène CHASTRE, M. Gilles COMBELLE, M. Alain DELAGE, Mme Annie DELRIEU, M. Vincent DESCOEUR, M. Philippe FABRE, M. Bruno FAURE, M. Stéphane FRECHOU, Mme Isabelle LANTUEJOUL, Mme Mireille LEYMONIE, M. Jean MAGE, M. Pierre MATHONIER, Mme Magali MAUREL, M. Florian MORELLE, Mme Valérie RUEDA, Mme Valérie SEMETEYS, M. Christophe VIDAL.*
Absent(s) excusé(s) ayant donné pouvoir : *M. Didier ACHALME donne pouvoir à Mme Marina BESSE, Mme Sylvie LACHAIZE donne pouvoir à M. Jamal BELAIDI, M. Jean-Jacques MONLOUBOU donne pouvoir à Mme Céline CHARRIAUD, Mme Marie-Hélène ROQUETTE donne pouvoir à Mme Isabelle LANTUEJOUL.*

Secrétaire de séance : *Mme Magali MAUREL*
Rapporteur : *Dominique BEAUDREY*

Le Conseil départemental,

Après avoir pris connaissance du rapport de Monsieur le Président et des avis émis par les Commissions et après en avoir délibéré,

Par 30 voix pour,

Vu le Code de la Construction et de l'Habitation et notamment les articles L 365-3 et L 365-4 ;

- APPROUVE la convention tripartite entre le Conseil départemental, l'Etat et SOLIHA Cantal relative au financement et à la réalisation d'une mission pour l'accès au logement des personnes défavorisées "Mission mon Logement Accompagné (MiLA)" pour l'année 2025 dont le projet est joint en annexe de la présente délibération.

- ATTRIBUE une subvention maximale de 22 500 € à SOLIHA Cantal pour la mise en œuvre de la Mission mon Logement Accompagné pour l'année 2025.

- AUTORISE Monsieur le Président du Conseil départemental ou son représentant à signer ladite convention.

Le montant de la dépense sera imputé sur les crédits inscrits au chapitre 017 du Budget départemental.

		X		

Publication : 25-06-2025
Transmission Préfecture : 25-06-2025

Pour extrait certifié conforme au registre des délibérations du Conseil départemental
Le Président du Conseil départemental

Bruno FAURE

La présente délibération peut faire l'objet d'un recours devant le Tribunal Administratif de Clermont-Ferrand dans un délai de deux mois à compter de la présente publication.

CONVENTION TRIPARTITE RELATIVE AU FINANCEMENT ET A LA REALISATION D'UNE MISSION POUR L'ACCES AU LOGEMENT DES PERSONNES DEFAVORISEES POUR L'ANNEE 2025

Mission Mon Logement Accompagné (MiLA)

Entre :

Le Préfet du Cantal

Et

Le Conseil départemental du Cantal, 28 avenue Gambetta — 15015 Aurillac Cedex, représenté par son Président, Monsieur Bruno FAURE, autorisé par délibération de l'Assemblée départementale du **20 Juin 2025,**

Et

SOLIHA Cantal, 9 avenue Aristide Briand - 15000 Aurillac représenté par son Président, Monsieur René CONDAMINE

Il est convenu ce qui suit :

Préambule

Ce dispositif nommait jusqu'à présent MOUS (Maîtrise d'œuvre Urbaine et Sociale) s'inscrivait dans le cadre de l'action identifiée « Veiller à l'adéquation entre besoins des personnes vulnérables et offre en hébergement et logement accompagné » du Plan Hébergement Logement du Cantal 2018-2023, arrêté le 16 octobre 2018 et reconduit pour la période 2024-2028.

Les précédents PDALPD ont mis en place et reconduit une MOUS relogement réalisée par SOLI HA Cantal dont les points forts ont été ;

- la captation de logements sociaux et privés (conventionnés sociaux et très sociaux) économes en charges,
- un partenariat avec les organismes HLM pour l'accès au parc social public,
- un accompagnement adapté solide, valeur ajoutée indispensable pour des résultats très intéressants tant pour les ménages locataires que pour la sécurisation des bailleurs.

SOLIHA Cantal a accès à un parc privé ou public, constitué de logements en souslocation ou géré en délégation par mandat de gestion. Cette diversité permet à SOLIHA Cantal de mobiliser des logements pour des ménages à ressources modestes, en sécurisant les propriétaires par des garanties concernant la conduite des relations locatives du fait de la mission sociale inscrite dans son action et par la prise en charge de certains risques financiers, Il s'agit d une offre de logement accompagné, intermédiaire entre l'offre d'urgence ou d'insertion et l'offre en logement ordinaire.

D'autre part, le Conseil départemental, par convention séparée en date du 22 novembre 2017, apporte son soutien à l'activité de SOLIHA Cantal au titre de l'aide au surcoût de gestion locative, attribuée dans le cadre du FSL. Cette aide, abondée par la SA Polygone et Cantal Habitat, est en particulier destinée aux associations, qui sous-louent des logements à des personnes ou familles relevant du PDALHPD, ou qui en assurent la gestion immobilière pour le compte de propriétaires.

Enfin, SOLIHA est signataire de la charte de fonctionnement du Service Intégré d'Accueil et d'Orientation (SIAO) du Cantal, validée par le Comité responsable du PDALPD du 13 février 2017.
Cette charte traduit la volonté des acteurs de terrain de trouver des solutions d'hébergement ou de logement adapté / accompagné pour les publics en difficulté, en s'articulant autour d'une éthique partagée et en respectant les déontologies professionnelles et les projets des partenaires. Elle définit un cadre d'action où la relation usager/professionnel est centrale.
Elle a pour objectifs :

- De lier les différents partenaires du SIAO du Cantal entre eux ;
- D'exposer les principes qui doivent guider cette action partenariale, les valeurs et les pratiques professionnelles qui en découlent.

Dès lors, l'action de SOLIHA Cantal en matière de relogement peut s'inscrire dans le dispositif général de la MOUS tel que défini par la circulaire du 2 août 1995, à savoir :

- Promouvoir l'accès au logement des personnes et familles les plus défavorisées, c'est à dire celles qui restaient jusque-là sans réponse,
- Constituer une démarche plus qu'une procédure dont la souplesse favorise la prise en considération des contextes locaux,
- S'inscrire dans un processus d'insertion pour les ménages concernés qui doivent donc être associés à la démarche le plus en amont possible, supposant ainsi la mise en œuvre précoce d'un accompagnement social.

Article 1 : Objet de la convention

La présente convention a pour objet :

- De désigner le partenaire pour la mise en œuvre de la mission,
- De définir précisément le contenu de cette mission, les objectifs quantitatifs rattachés ainsi que les modalités et les indicateurs de son évaluation.
- De fixer, pour permettre la réalisation de cette mission, la rémunération du maître d'œuvre par les co-financeurs : l'Etat dans le cadre du BOP 177 financera 12 mesures IML et le Conseil départemental, dans le cadre de la ligne de crédit 592 financera les diagnostics sociaux techniques et des accompagnements en sous location.

Article 2 : Désignation du partenaire

Du fait de l'expérience acquise tant sur le plan technique que social et de ses agréments au titre des articles L 365-3 et L 365-4 du Code de la Construction et de l'Habitation pour les activités d'ingénierie sociale, financière et technique ainsi que pour les activités d'intermédiation locative et gestion locative sociale, l'Etat et le Conseil départemental confient la réalisation de cette mission à SOLIHA Cantal qui l'accepte.

SOLIHA Cantal s'engage, pour mener à bien cette mission, à mettre à disposition les moyens humains et techniques de sa structure. En ce qui concerne l'aspect social, SOLIHA Cantal s'engage à mettre à disposition le personnel qualifié nécessaire (Conseiller/ère en Économie Sociale et Familiale).

SOLIHA Cantal s'engage à faire figurer de manière lisible les logos de l'État (préfecture du Cantal) et du Conseil départemental dans tous les documents produits dans le cadre de cette convention.
Il sera, en outre, dans le cadre de cette mission, soumis à l'obligation de discrétion professionnelle.

Article 3 : Publics concernés

Les publics bénéficiaires de cette action sont ceux visés par le PDALHPD 2024-2028 et cités dans la Charte de fonctionnement du SIAO.

Article 4 : Périmètre d'intervention

L'action concerne tout le territoire du département du Cantal.

Article 5 : Objectifs et contenu de la mission

La mission vise principalement à favoriser, au travers du parc public et du parc privé, l'accueil et l'insertion par l'habitat et doit répondre aux trois principaux objectifs :

- Procéder au relogement pérenne et accompagner de façon appropriée les ménages dans le parcours « besoin recherche - logement » ;
- Capter de nouveaux logements ;
- Maintenir un parc de logements dans des conditions de gestion locative (sous location ou mandat de gestion) qui permettent de minimiser les risques encourus par le bailleur ainsi que les risques d'expulsion.

Pour atteindre ces objectifs, cette mission, qui ne saurait constituer en aucun cas une procédure classique de relogement, comprend plusieurs opérations:

5.1. <u>L'examen des demandes dans le cadre des BALH hebdo et mensuel</u>
Les demandes de (re) logement[1] sont reçues et instruites par le SIAO, guichet unique pour l'accès à l'hébergement et au logement. Une commission partenariale se réunit au sein du SIAO : le Bureau d'Accès au Logement et à l'Hébergement (BALH), Le BALH n'ayant pas de pouvoir décisionnel, oriente vers une place, un logement ou un dispositif, dont cette mission.

(1) Ces demandes sont adressées par les intervenants sociaux (travailleurs sociaux, organismes et associations œuvrant dans le secteur social et plus particulièrement dans celui du logement) à l'aide du formulaire commun de demande de logement.

En réunion hebdomadaire, le BALH regroupe l'ANEF, le Conseil départemental, la DDETSPP, SOLIHA Cantal et l'Association Aurore pour échanger en première instance sur les demandes et proposer différentes solutions de relogement et d'accompagnement. Lorsqu'une situation est qualifiée de « complexe », elle est mise à l'ordre du jour d'une réunion mensuelle, qui rassemble les signataires de la Charte,

5.2. L'accueil et la prise en charge des personnes orientées

Le diagnostic complémentaire sur la capacité à habiter

A l'issue des réunions, SOLIHA Cantal peut être mandaté par le BALH hebdomadaire ou mensuel pour procéder lorsque cela est nécessaire, et en lien avec le service ayant instruit la demande, à une analyse approfondie de cette demande afin de recueillir des éléments complémentaires relatifs à la capacité à habiter.

Pour cela, il s'appuiera notamment sur :

- Une visite à domicile (lorsque le ménage dispose d'un logement),
- Le recueil des souhaits des personnes
- L'évaluation sociale jointe à la demande initiale.

Le BALH hebdomadaire ou mensuel prendra connaissance du résultat du diagnostic complémentaire réalisé ainsi que de la stratégie d'intervention qui lui seront présentés. Le cas échéant, SOLIHA Cantal pourra être amené à proposer au BALH une nouvelle orientation.

Nombre estimatif demandes de compléments d'informations orientée par le BALH : 12

L'accompagnement préalable au relogement

L'accompagnement préalable au relogement comprend la définition concertée d'un projet " logement " compatible avec les besoins exprimés par les personnes et leurs contraintes technico-financières, la recherche d'un logement adapté au ménage et à leur situation, les visites avec le ménage, les démarches administratives liées au relogement, en particulier pour appréhender l'environnement du logement.

Cet accompagnement permet au ménage d'être acteur de son projet, et d'être soutenu dans ses démarches de recherche de logements, d'accès aux droits et d'insertion dans le logement. Il se poursuivra alors jusqu'à la mise en place d'une solution définitive de relogement et pourra être interrompu par SOLIHA, après en avoir informé le BALH hebdomadaire ou mensuel :

- Lorsque la demande de relogement est abandonnée (ex : le demandeur est relogé par un autre biais)
- En raison de la non-adhésion du bénéficiaire au dispositif (absence aux visites ou aux rendez-vous, non réponse aux propositions de logement...)
- En cas d'orientation vers un autre dispositif adapté

Nombre estimé de bénéficiaires visés : 10

5-3. Mise en place d'une solution de relogement

L'attribution d'un logement adapté au ménage se fera par relogement dans le parc existant ou par captation de nouveaux logements. Il s'agira de logements :

- En sous-location ou gérés par délégation avec mandat de gestion, conformément à la convention établie dans le cadre du FSL, ou dans le cadre de l'intermédiation locative,

- Gérés par le service de Gestion Locative Sociale de SOLIHA Cantal, dans le cadre de mandats de gestion,
- De droit commun, ou relevant du contingent du Droit de réservation préfectorale (DRP), lorsqu'un accompagnement social dans le logement est nécessaire.

En fonction de l'analyse des besoins, SOLIHA Cantal prospectera l'offre immobilière par démarchage et négociation directes auprès de bailleurs privés ou publics (bailleurs sociaux, communes...), Lors de la captation d'un nouveau logement, SOLIHA Cantal négociera avec le propriétaire les modalités de gestion (sous location avec accompagnement social, mandat de gestion simple, mandat de gestion avec accompagnement social, bail glissant).

Lors de l'entrée dans les lieux, SOLIHA Cantal accompagnera le locataire dans les diverses démarches liées à l'accès au logement (CAF, FSL, Action Logement, état des lieux, ouverture des compteurs d'énergie, assurance habitation...). Le ménage pourra ensuite bénéficier d'un accompagnement à plus long terme selon les besoins, effectué par SOLIHA dans la suite du relogement, ou orienté vers un autre dispositif adapté.

SOLIHA Cantal effectuera régulièrement un état d'avancement de la mise en place des solutions de relogement au BALH.

Nombre estimé de relogements: 6

5-4. La gestion locative adaptée

La gestion locative sociale de logements du parc privé assurée par mandat de gestion comprend la négociation et le maintien d'un prix de loyer accessible à des personnes en difficulté, les risques contentieux et les frais de gestion de l'opérateur. Afin de sécuriser le propriétaire en cas d'impayés de loyer, l'adhésion au dispositif VISALE sera systématiquement proposée au bailleur et au locataire.

Dans le cadre de la sous-location (bailleurs privés et publics) la gestion locative sociale recouvre la sécurisation du risque locatif (vacance, impayés, contentieux dégradations) et les frais de gestion de l'opérateur.

Nombre estimé de logements en gestion locative adaptée : 6

La finalité de l'accompagnement social dans le logement en sous- location proposé par SOLIHA est le retour à l'autonomie du ménage par un logement de droit commun en devenant titulaire en propre de son bail, Lors du glissement de bail, l'accompagnement s'élargit aux relations entre bailleur et locataires afin de faire le lien et préparer le passage à une location dite « en direct La réalisation de « bail glissant » peut aussi concerner des ménages relogés les années antérieures dans le cadre de cette mission et des derniers ménages suivis dans le cadre de la MOUS.

Nombre estimé de baux glissants réalisés : 4

5-5. L'accompagnement social dans le logement

L'accompagnement vise à développer l'autonomie durable des ménages dans le logement et dans leur vie quotidienne en général.

A compter de l'entrée dans les lieux, et afin de pérenniser le projet de l'habiter dans le processus global d'insertion, l'accompagnement consiste à faire le lien, entre te propriétaire et les locataires, entre les ménages et les travailleurs sociaux afin de jeter les bases d'un

nouveau mode de relations entre ces trois partenaires. Cet accompagnement portera notamment sur :

- L'éducation à habiter,
- L'apprentissage de l'utilisation du logement et de son entretien,
- Le suivi de la gestion du budget logement
- La capacité à vivre en collectivité ainsi que l'apprentissage de l'utilisation des parties communes
- La découverte des relations de voisinage et l'insertion dans l'environnement (services publics),
- Les relations avec le bailleur et avec les travailleurs sociaux,

Cet accompagnement est réparti de la façon suivante :

- 12 mesures IML 9 mois renouvelable 1 fois
- 4 mesures en sous location ou autres dispositifs, 9 mois renouvelable I fois avec dérogation possible au-delà afin de rassurer les propriétaires et de permettre à chaque locataire de trouver son temps d'ajustement personnel par une autre mesure d'accompagnement social ciblée sur le logement (ASLL, AVDL présentée dans le cadre du BALH.

Nombre de ménages accompagnés à minima : 10

Article 6 : Suivi et évaluation de la mission

6.1. Pilotage de la mission

Le comité de pilotage de la mission est assuré par le Préfet et le Président du Conseil départemental, ou leurs représentants, qui sont chargés de veiller à la bonne mise en œuvre dans le département et, en cas d'insuffisance de réalisation au regard des objectifs visés, de proposer des voies correctives appropriées.

L'évaluation est réalisée en référence aux objectifs opérationnels définis à l'article 5.

6.2. États semestriels

Outre l'état d'avancement des dossiers présenté lors de chaque réunion du BALH, SOLIHA Cantal adressera aux financeurs des états semestriels indiquant :

- La liste des bénéficiaires qui ont été orientés, par date de réunion du BALH,
- La date du premier contact et celle de la visite à domicile,
- La situation des personnes/ménages reçus : origine de la demande, composition familiale, ressources, situation professionnelle, surendettement, accompagnements sociaux en cours ...,
- Le nombre et l'objet des contacts (visites à domicile et/ou rencontres au bureau ou téléphoniques), le nombre et le type de mises en relation (liaisons partenaires sociaux ou bailleurs, démarches, courriers...) ayant eu lieu au cours de la période,
- La solution de relogement trouvée : date entrée dans les lieux, nature du logement, modalités de gestion, montant du loyer, des charges, montant des aides au logement, durée de l'accompagnement prévu et effectivement réalisé (hors médiation locative ou ASLL), situations d'impayés ou de retard de paiement.
- La date de fin d'accompagnement

6-3. Bilan de la mission

Un bilan d'activité annuel qualitatif et quantitatif sera adressé aux financeurs. Ce bilan reprendra de manière globale et anonyme les différents indicateurs de suivi, afin de rendre compte de :

- La pertinence de l'action en termes de besoins,
- La cohérence de l'action et des objectifs à atteindre,
- L'optimisation des moyens mis en œuvre au regard des résultats obtenus,
- La réalisation effective des objectifs fixés (analyse des écarts).

Le bilan devra également rendre compte, de la date et l'objet des réunions/rendez-vous inter-organismes relatifs à cette mission,

Il devra être communiqué au plus tard le 31 décembre de l'année de l'exercice.

Article 7 : Moyens financiers

Le coût total estimé de la mission est évalué à 50 100 euros, conformément à l'état détaillé par nature d'opération suivant,

Convention 2024	Unité de mesure	Coût jour de travail	OU Coût unitaire	Nombre (jours, unités...)	Montant	Financeur
- Accueil et prise en charge des personnes						Département
issu du BALH						
Diagnostic complémentaire	Ménage		250	12	3 000 €	
Accompagnement préalable au relogement (définition du projet logement)	Ménage		400	10	4 000 €	
- Mise en place d'une solution de logement						
Prospection, captation, relogements chez les bailleurs privés/publics - Parc en gestion SOLIHA						
Parc bailleur public ou privé	logement			12		
Autre solution de relogement	logement			pour mémoire		
- Gestion locative sociale						
Gestion locative des logements, baux glissants (après une période d'accompagnement de 18 mois maxi)						
Gestion locative des logements	Ménage			12	27600	
Baux glissants	logement			4		
- Accompagnement social dans le logement						
Accompagnement réalisé par une CESF SOLIHA -Durée 9 mois renouvelable 1 fois						
Ménage relogé et accompagné	Forfait dans le cadre IML			12		
Ménage relogé et accompagné	Hors IML			4	10 500 €	DEPARTEMENT
- Gestion / Coordination						DEPARTEMENT
Participation aux commissions BALH- FSL-CCAPEX + coordination dispositif						
Coordination / Participation commissions et instances de pilotage	Jours de travail	500		10	5 000 €	
[illegible]						DEPARTEMENT
[illegible]						

lignes fongibles pour chaque financeur dans la limite de l'enveloppe globale disponible.

Part Département :	22 500 €
Part Etat quivalent 12 IML :	27 600 €
TOTAL	***50 100 €***

Sur la base de 50 100 €, constituant un droit de tirage maximum, la rémunération de SOLIHA Cantal interviendra dans les conditions précisées à l'article 8.

Article 8 - Modalités de versement de la rémunération

La contribution financière du Conseil départemental et de l'Etat sera créditée au compte de l'association SOLIHA Cantal.

8.1, Pour l'Etat :
Cette subvention est imputable sur les crédits inscrits au programme 177, domaine fonctionnel 0177-12-14 :

	Codification	Libellé
Opération Stratégique (OS)	017701	Prév_exclu_pers_vuln
Opération Programmée (OP)	1770106	Logement adapté
Opération Budgétaire (OB)	177010612	Hébergement et logement adapté
Activité de programmation (ACT)	17701061242	Intermédiation locative location sous-location

SOLIHA Cantal :

SIRET : 316 331 917 000 47

Banque : Crédit Agricole Centre France Aurillac Saint Eloi 15 000 Aurillac
Code banque 16 806 /Code guichet : 04 821 /N° de Compte : 21 884 951 000 / Clé RIB 88

8.2. Pour le Département :
Cette subvention est imputable sur les crédits départementaux, chapitre 017 - 6568 du budget départemental.
Le versement est effectué selon les modalités suivantes :

- Un premier acompte correspondant à de la part du Département au plus tard avant le 30 juin de l'exercice,
- Le solde, ajusté à la réalisation des objectifs définis aux articles 5 et 7, sera versé sur présentation du dernier état semestriel et du bilan annuel.

Le Département se réserve le droit de faire effectuer les vérifications sur site qu'il jugerait nécessaires.

Il est précisé que la rémunération de SOLIHA Cantal pour cette mission n'est pas soumise à la T.V.A sauf changement du régime fiscal en vigueur.

Article 9 : Durée de la convention

La convention est conclue au titre de l'année 2025.

Toutefois les dossiers engagés (ayant reçu l'accord de la commission) mais non terminés pendant la période de validité de la présente convention, devront être instruits par SOLIHA Cantal jusqu'à leur terme. SOLIHA Cantal sera rémunéré pour ces dossiers dans la limite des objectifs et moyens financiers précisés à l'article 5, 6 et 7.

Article 10 : Résiliation de la convention - Règlement des litiges

En cas de non-respect par l'une des parties de l'une de ses obligations résultant de la présente convention, celle-ci pourra être résiliée de plein droit par les autres parties, sans préjudice de tous autres droits qu'elle pourrait faire valoir, à l'expiration d'un délai de deux mois suivant l'envoi d'une lettre recommandée avec accusé de réception valant mise en demeure de se conformer aux obligations contractuelles et restée infructueuse.

Dans ce cas, il reviendra à SOLIHA Cantal, après avoir respecté le deuxième alinéa de l'article 9 d'établir un arrêté des comptes et de restituer aux financeurs les sommes éventuellement trop perçues.

En cas de difficultés sur l'interprétation ou l'exécution de cette convention, les parties à la présente convention s'engagent à rechercher une issue amiable à tout litige avant la saisine de la juridiction compétente pour en connaitre, à savoir le tribunal administratif de Clermont Ferrand.

Fait en trois exemplaires originaux,

Aurillac, le

Le Préfet du Cantal par délégation, le directeur départemental de l'emploi, du travail, des solidarités et de la protection des populations par intérim Raymond DAVID	Le Président du Conseil départemental du Cantal Bruno FAURE	Le Président de SOLIHA Cantal René CONDAMINE

CONSEIL DEPARTEMENTAL

REUNION DU 20 JUIN 2025

DELIBERATION N°25CD02-13

Référentiel d'accompagnement des travailleurs non-salariés ou assimilés salariés non agricoles

L'an deux mille vingt-cinq, le vingt juin à neuf heures, le Conseil départemental, régulièrement convoqué le 3 juin 2025, s'est réuni à l'Hôtel du Département, sous la présidence de Monsieur Bruno FAURE, Président du Conseil départemental,

Présents *: Mme Dominique BEAUDREY, M. Jamal BELAIDI, Mme Marina BESSE, M. Jean-Yves BONY, Mme Aurélie BRESSON, Mme Sophie BÉNÉZIT, Mme Valérie CABECAS, M. Gilles CHABRIER, Mme Céline CHARRIAUD, Mme Marie-Hélène CHASTRE, M. Gilles COMBELLE, M. Alain DELAGE, Mme Annie DELRIEU, M. Vincent DESCOEUR, M. Philippe FABRE, M. Bruno FAURE, M. Stéphane FRECHOU, Mme Isabelle LANTUEJOUL, Mme Mireille LEYMONIE, M. Jean MAGE, M. Pierre MATHONIER, Mme Magali MAUREL, M. Florian MORELLE, Mme Valérie RUEDA, Mme Valérie SEMETEYS, M. Christophe VIDAL.*
Absent(s) excusé(s) ayant donné pouvoir *: M. Didier ACHALME donne pouvoir à Mme Marina BESSE, Mme Sylvie LACHAIZE donne pouvoir à M. Jamal BELAIDI, M. Jean-Jacques MONLOUBOU donne pouvoir à Mme Céline CHARRIAUD, Mme Marie-Hélène ROQUETTE donne pouvoir à Mme Isabelle LANTUEJOUL.*

Secrétaire de séance : *Mme Magali MAUREL*
Rapporteur : *Dominique BEAUDREY*

Le Conseil départemental,

Après avoir pris connaissance du rapport de Monsieur le Président et des avis émis par les Commissions et après en avoir délibéré,

Par 30 voix pour,

Vu la loi n°2023-1196 du 18 décembre 2023 pour le plein emploi ;

Vu le Code de l'action sociale et des familles ;

- APPROUVE le nouveau référentiel d'accompagnement des travailleurs non-salariés ou assimilés salariés non agricoles tel que joint en annexe de la présente délibération.

		X		

Publication : 25-06-2025
Transmission Préfecture : 25-06-2025

Pour extrait certifié conforme au registre des délibérations du Conseil départemental
Le Président du Conseil départemental

Bruno FAURE

La présente délibération peut faire l'objet d'un recours devant le Tribunal Administratif de Clermont-Ferrand dans un délai de deux mois à compter de la présente publication.

Département du Cantal

DIRECTION ACTION SOCIALE EMPLOI INSERTION LOGEMENT

SERVICE EMPLOI INSERTION

REFERENTIEL D'ACCOMPAGNEMENT DES TRAVAILLEURS NON SALARIES OU ASSIMILES SALARIES NON AGRICOLES

Allocataires du Revenu de Solidarité Active (RSA)

APPLICABLE AU XX/XX/2025

Commission départementale du 20/06/2025

cantal
LE DÉPARTEMENT

SOMMAIRE

1. PUBLIC VISE 4

ARTICLES L262-7, R262-16, R262-19 A R262-25 DU CASF 4

1.1 Les travailleurs non-salariés 4

1.2 Les assimilés salariés 4

2 LES DECLARATIONS DES REVENUS D'ACTIVITE DES CHEFS D'ENTREPRISES 5

2.1 Les entreprises au réel 5

2.2 Les micro-entrepreneurs 5

2.3 Tableau récapitulatif : types de chefs d'entreprise et modalités de déclarations des ressources 6

3 GUICHET UNIQUE : DECLARATION INPI 6

4 L'ACCOMPAGNEMENT RENOVE DES BENEFICIAIRES DU RSA 7

4.1 Principes généraux de l'accompagnement rénové 7

4.2 L'accompagnement spécifique des travailleurs non-salariés ou assimilés salariés non agricoles 7

4.2.1 Le diagnostic : 1er acte de l'accompagnement 8

4.2.2 L'accompagnement renforcé 9

5 MODALITES DE COMPTABILISATION DES HEURES D'ACTIVITES OBLIGATOIRES 11

5.1 Modalités et nature des démarches comptabilisées 11

5.1.1 Conversion du revenu déclaré en heures 11

5.1.2 Forfaitisation des démarches liées à l'entreprise sur la base du référentiel national 12

5.2 Situation de l'entreprise 14

5.2.1 Diagnostic : Projet viable 14

5.2.2 Diagnostic : Projet non viable 14

6 CONTROLES 14

6.1 Non-respect des obligations 15

7 ARRET DE L'ACCOMPAGNEMENT SPECIALISE EN CAS DE NON-VIABILITE 15

8 INSTANCES DE COORDINATION 16

9 LA DECLARATION DE RESSOURCES TRIMESTRIELLES DU RSA 17
10 CADRE LEGISLATIF ET REGLEMENTAIRE 18
11 ANNEXES 22
Annexe 1 : Diagnostic de viabilité 22
Annexe 2 : Référentiel national 27
Annexe 3 : Fiche de réorientation 34
Annexe 4 : Bilan de l'accompagnement spécialisé 35
Annexe 5 : Dépliant DTR 38

PREAMBULE

Le Département, en application de la loi n°2008-1249 du 1er décembre 2008 généralisant le revenu de Solidarité active (RSA) et réformant les politiques d'insertion est chargé de l'attribution du RSA et de l'organisation de l'accompagnement des bénéficiaires du RSA.

La loi pour le Plein emploi, promulguée le 18 décembre 2023, renforce cet accompagnement en mettant l'accent sur la mobilisation effective des bénéficiaires avec notamment l'instauration d'une obligation minimale de **15 heures d'activité hebdomadaires** pour les allocataires du RSA (sauf cas particuliers), **applicable dès le 1er janvier 2025** au niveau national.

Les bénéficiaires du RSA créateurs ou repreneurs d'entreprise constituent un public spécifique. A ce titre, le Département propose un accompagnement personnalisé et adapté, confié à des référents experts. L'objectif est de sécuriser le parcours entrepreneurial et de maximiser leurs chances de succès en tenant compte des réalités de la création d'activité : aléas économiques, besoins de montée en compétences, accès aux réseaux professionnels et aux financements.

Le présent référentiel fixe les modalités d'accompagnement et de maintien dans le dispositif RSA des bénéficiaires créateurs ou repreneurs d'entreprise dans le cadre de l'obligation d'activité d'au minimum 15 heures d'activités par semaine, conformément aux attendus de la loi pour le Plein emploi du 18 décembre 2023.

Il définit également la démarche attendue pour tendre à la rentabilité de leur entreprise et accéder à l'autonomie financière sans nécessiter le soutien du RSA.

Il ne concerne pas les ressortissants du régime agricole. En effet, la Caisse Centrale de la Mutualité Sociale Agricole et France Travail ont signé en Février 2025 une convention de partenariat précisant « qu'au regard des dispositions de droit commun et des spécificités propres aux exploitants agricoles déjà en activité, ces derniers ne se voient pas imposer ces 15 heures d'activités par semaine ».

1. PUBLIC VISE

Articles L262-7, R262-16, R262-19 à R262-25 du CASF

Le présent référentiel s'applique aux bénéficiaires du RSA qui exercent une activité entrepreneuriale, quelle que soit la forme juridique de leur entreprise.

Chaque bénéficiaire doit :

- Justifier d'une activité professionnelle effective d'au moins 15 heures hebdomadaires ;
- Engager une démarche active et régulière visant à développer et rentabiliser son entreprise ;
- Participer aux suivis, évaluations et actions d'accompagnement proposés.

1.1 Les travailleurs non-salariés

Un travailleur non salarié (ou indépendant) est une personne exerçant une activité professionnelle de manière indépendante sans lien de subordination, dans le cadre d'une entreprise ou d'une société qu'il a créée. Cette activité peut être libérale, commerciale et/ou artisanale.

Le travailleur non salarié n'ayant pas la qualité de salarié, il doit assurer par lui-même le paiement des cotisations sociales dont il est redevable auprès des caisses dont dépend sa profession, ainsi qu'auprès de l'URSSAF pour la CSG, la CRDS et les cotisations d'allocations familiales.

Peuvent être concernés :

- Les **entrepreneurs individuels** au régime réel, imposés sur leur bénéfice réel ;
- Les **micro-entrepreneurs**, soumis à un régime simplifié de déclaration et de calcul des cotisations. L'imposition peut s'effectuer soit via le versement libératoire (sur le chiffre d'affaires), soit via un **abattement forfaitaire** appliqué au chiffre d'affaires, intégré au revenu fiscal du foyer ;
- Les **gérants majoritaires** SARL ou les gérants de SARL à associé unique, imposés par défaut sur leur bénéfice réel (sauf option pour l'impôt sur les sociétés).

1.2 Les assimilés salariés

Le **président d'une SASU** (Société par Actions Simplifiée Unipersonnelle) ou les **dirigeants d'une SAS** (Société par Actions Simplifiée) sont des **assimilés salariés** : ils relèvent du régime général de la Sécurité sociale, mais ne sont pas des salariés au sens juridique, car il n'existe pas de lien de subordination.

2 LES DECLARATIONS DES REVENUS D'ACTIVITE DES CHEFS D'ENTREPRISES

Comme tout contribuable, les chefs d'entreprise ont l'obligation d'effectuer une déclaration de revenus. Qu'ils soient artisans, commerçants ou professionnels libéraux, cette déclaration doit être réalisée même en l'absence d'imposition, de revenus, ou en cas d'exonération de cotisations sociales.

2.1 Les entreprises au réel

Une seule déclaration sociale et fiscale est à remplir sur le site des impôts chaque année. Depuis 2019, cette déclaration est obligatoirement dématérialisée.

Un outil d'aide à la déclaration de revenus des non-salariés ou assimilés est à disposition et permet de connaître, à partir des revenus fiscaux, le montant des cotisations et contributions sociales déductibles fiscalement à reporter :

- Dans la liasse fiscale professionnelle ;
- Dans la déclaration fiscale et sociale 2042 pour le calcul de la CSG-CRDS.

2.2 Les micro-entrepreneurs

Le chef d'entreprise exerçant en entreprise individuelle **au régime micro-social simplifié** (micro-entreprise) doit déclarer **son chiffre d'affaires mensuellement ou trimestriellement**, selon l'option choisie. Ces déclarations permettent de calculer les cotisations sociales sur la base du chiffre d'affaires réellement réalisé, l'imposition si le versement libératoire a été choisi, et le montant des autres taxes ou contributions. Les déclarations sont dématérialisées et doivent être effectuées sur le **service autoentrepreneur du site de l'Urssaf.**

Il est rappelé que, **quelle que soit l'option fiscale choisie**, les revenus issus de l'activité de la micro-entreprise doivent être reportés dans **la déclaration de revenus du foyer fiscal**.

2.3 Tableau récapitulatif : types de chefs d'entreprise et modalités de déclarations des ressources

TYPE DE CHEF D'ENTREPRISE	ELEMENTS A TRANSMETTRE AU REFERENT SUR DEMANDE	JUSTIFICATIFS ATTENDUS
Micro-Entrepreneur (Auto-Entrepreneur)	- Chiffre d'affaires mensuel ou trimestriel - Aides perçues (Ex : Acre)	- Déclaration Urssaf - Factures
Entrepreneur individuel au réel (hors micro-entreprise)	- Chiffre d'affaires - Bénéfices nets (BIC ou BNC)	- Bilan simplifié - Compte de résultats - Déclarations fiscales
Gérant majoritaire de SARL ou EURL	- Rémunération de gérance - Dividende (si assimilés à du revenu d'activité) - Chiffre d'affaires	- Bulletin de salaire ou attestation de versement - Procès-verbaux d'assemblée - Compte de résultats
Président ou directeur général de SAS/SASU	- Rémunération (si mandat salarié effectif) - Dividende (selon leur nature)	- Fiches de paie - PV assemblée - Compte de résultats

3 GUICHET UNIQUE : DECLARATION INPI

Depuis Le 1er janvier 2023, l'Institut National de la Propriété Industrielle (INPI) a été désigné par le gouvernement comme opérateur de ce site qui est **la voie unique pour effectuer les formalités d'entreprise** (création, modification, cessation, dépôts d'actes isolés et de comptes annuels).

Le Guichet unique permet :

- D'accéder facilement à toutes les formalités d'entreprise, quelle que soit la forme juridique ou le secteur d'activité ;
- Suivre et administrer les formalités créées depuis les tableaux de bord ;

- Renseigner les informations et déposer les pièces complémentaires demandées par les autorités compétentes : Insee, greffe, chambre de métiers et de l'artisanat, mutualité sociale agricole, service des impôts ou de sécurité sociale ;
- Disposer d'une visibilité sur l'état d'avancement du traitement de la demande.

4 L'ACCOMPAGNEMENT RENOVE DES BENEFICIAIRES DU RSA

4.1 Principes généraux de l'accompagnement rénové

Dans le cadre de la réforme du Rsa rénové, tout bénéficiaire du RSA doit :

- Justifier d'activités effectives d'au moins 15 heures hebdomadaires ;
- Engager une démarche active et régulière visant à développer et rentabiliser son entreprise ;
- Participer aux suivis, évaluations et actions d'accompagnement proposés.

De façon opérationnelle, il s'agira alors pour le référent unique RSA :

- D'accueillir le bénéficiaire du RSA et de réaliser un diagnostic de sa situation globale (sur la base du référentiel national) et pour les chefs d'entreprise, d'un diagnostic technique complémentaire ;

- De l'accompagner à construire, à transformer, à développer son projet ou le cas échéant, à mettre un terme à une entreprise en difficulté ou à renoncer à son projet en l'orientant vers un nouveau projet professionnel. Les actions à mettre en œuvre seront formalisées dans un contrat d'engagement.

4.2 L'accompagnement spécifique des travailleurs non-salariés ou assimilés salariés non agricoles

En référence aux articles R. 262-23 et R. 262-24 du CASF, le cadre législatif autorise le Président du Département à fixer les conditions du maintien des travailleurs non-salariés ou assimilés salariés dans le dispositif RSA.

En effet, le RSA a pour vocation de procurer**, momentanément**, un revenu minimum à un chef d'entreprise qui ne parvient pas à dégager suffisamment de ressources de son activité pour subvenir à ses besoins. De ce fait, par le biais de ce référentiel, le Conseil départemental du Cantal souhaite définir une **règle encadrant la durée d'octroi du RSA** à cette catégorie d'allocataires afin de les **inciter à mettre les moyens en œuvre pour développer leur activité et pouvoir en tirer des revenus suffisants.**

A cette fin, les bénéficiaires du RSA ayant créé ou repris une entreprise bénéficient d'un accompagnement spécialisé à leur profil entrepreneurial.

Les objectifs spécifiques sont de :

- Soutenir le développement économique de l'activité ;
- Accélérer l'atteinte de l'autonomie financière ;
- Sécuriser le parcours entrepreneurial (éviter l'échec et les situations précaires prolongées).

Le parcours d'accompagnement comprend :

- Un diagnostic global de la situation et un diagnostic technique (évaluation du projet, du chiffre d'affaires, de la viabilité) ;
- La fixation d'objectifs individualisés : développement commercial, structuration administrative, amélioration de la rentabilité ;
- Un suivi individuel renforcé à fréquence régulière (au moins une fois par trimestre) avec la mise en œuvre, si besoin, d'ateliers collectifs (gestion financière, markéting, outils numériques…) et/ou la mobilisation de partenaires.

Afin d'inciter un chef d'entreprise allocataire du RSA, qu'il vienne de créer son activité ou qu'il l'ait créée depuis plusieurs années, l'accompagnement spécifique sera cadencé et conditionné selon deux critères :

- Une durée d'accompagnement spécifique limitée, sauf dérogation, à 3 ou 12 mois selon le diagnostic établi ;
- Une évaluation de la rentabilité de l'activité et / ou du nombre d'heures d'activités hebdomadaires réalisées.

4.2.1 Le diagnostic : 1er acte de l'accompagnement

Le diagnostic RSA est une étape cruciale dans le cadre du RSA rénové. Il permet de mieux identifier les freins et potentialités des bénéficiaires et de leur offrir un accompagnement personnalisé. En identifiant les obstacles sociaux et professionnels, ce diagnostic facilite la mise en place de parcours adaptés, favorisant ainsi une insertion durable dans l'emploi. Concernant les travailleurs non-salariés ou assimilés salariés non agricoles, deux types de diagnostic seront mis en œuvre :

a) Conformément à l'art. L. 5411-5-2 de la loi pour le Plein emploi, l'organisme référent chargé de l'accompagnement réalise un **diagnostic global de la situation**. Celui-ci est réalisé sur la base du référentiel national et sera complété lors de l'accueil du bénéficiaire via **l'outil « suivi de parcours ».**

b) Pour tenir compte des spécificités du public accompagné, le référent unique expert réalise concomitamment une analyse **(cf. annexe 1)** de la situation de l'entrepreneur (compétences, contraintes, aspects financiers ou juridiques…). L'ensemble de ces informations permet de vérifier la viabilité du projet entrepreneurial et définir les axes de travail prioritaires : développement de l'entreprise, recherche d'une activité complémentaire salariée ou accompagnement à la cessation.

Tout au long du parcours, le référent unique en charge de l'accompagnement spécifique du chef d'entreprise peut proposer une réorientation ou un changement de référent. Ces modalités seront détaillées en partie 7. ARRET DE L'ACCOMPAGNEMENT DES TRAVAILLEURS NON-SALARIES OU ASSIMILES SALARIES NON AGRICOLES.

4.2.2 L'accompagnement renforcé

L'accompagnement repose sur des entretiens réguliers en présentiel ou en distanciel, de diagnostic, de développement et de suivi de parcours.

Dans un délai d'un mois, le chef d'entreprise devra signer un **contrat d'engagements** individualisé et personnalisé. Ce contrat servira de feuille de route, indiquant les objectifs à atteindre et les moyens à mettre en œuvre. Il précisera également le plan d'actions défini pour répondre à l'obligation du RSA rénové, notamment la mise en place des 15 heures d'activités obligatoires par semaine, adaptées à la situation de chaque chef d'entreprise (type d'activité, rentabilité, etc.).

L'objectif de cet accompagnement est de permettre aux chefs d'entreprises et le cas échéant son conjoint collaborateur, membre du foyer de l'allocataire, de sortir du dispositif RSA par le développement de leur activité professionnelle ou le cas échéant, si le projet est diagnostiqué comme non viable, de les réorienter vers un emploi salarié. Pour ce faire, des **points réguliers sur l'activité non salariée** seront réalisés afin d'évaluer la **capacité de l'entreprise à dégager un revenu suffisant permettant une sortie du RSA.**

L'approche collective est entendue de manière complémentaire aux entretiens individuels. Elle peut consister en l'animation de modules techniques à destination des chefs d'entreprise.

Processus d'accompagnement par le Référent Unique spécifique :

1er RDV PHYSIQUE

•COMPLETUDE DU DIAGNOSTIC DE VIABILITE (*Cf. ANNEXE 1*) **initial**

- **Non viabilité** : le diagnostic révèle une non viabilité de l'activité ; l'allocataire fait l'objet d'un accompagnement limité à 3 mois (cessation / reconstruction).
- **Viabilité** : le diagnostic révèle un potentiel de viabilité ; l'allocataire est accompagné au développement de l'activité pendant 12 mois.

2ème RDV TÉLÉPHONIQUE OU PHYSIQUE

•POINT D'ETAPE **3 mois**

- Avancement des engagements contractualisés
- Pré-évaluation des chiffres d'affaires
- …

3ème RDV PHYSIQUE

•RENOUVELLEMENT / AJUSTEMENT DES ENGAGEMENTS **6 mois**

- Bilan des premiers mois d'accompagnement
- Renouvellement ou ajustement des engagements inscrits au Contrat

---

4ème RDV TÉLÉPHONIQUE OU PHYSIQUE

• POINT D'ETAPE **9 mois**

- Avancement des engagements contractualisés
- Pré-évaluation des chiffres d'affaires
- …

5ème RDV PHYSIQUE

• BILAN DE LA SITUATION **12 mois**

- Complétude de la fiche bilan de l'accompagnement (Cf. Annexe 4)
- Exposition de la situation en cellule technique
- Avis sur la décision de : maintien au-delà du délai fixé ou du changement d'orientation

5 MODALITES DE COMPTABILISATION DES HEURES D'ACTIVITES OBLIGATOIRES

Le référent unique, en fonction du diagnostic et de l'analyse de l'entreprise élaborera le plan d'actions et sa traduction en termes d'heures.

Le référentiel s'appuiera sur :

- **La conversion du revenu déclaré en heures** ;
- **Le référentiel national (cf. annexe 2).** Le référentiel précise les modalités de mise en œuvre de l'article L5411-6 pour les personnes les plus éloignées du marché du travail. Pour cela, il propose des repères sur cet accompagnement intensif et ses modalités, permettant de préciser à l'attention des acteurs concernés les attendus qualitatifs associés à la mise en œuvre d'un accompagnement dit intensif. Il présente notamment un modèle de référentiel d'activités mobilisables pour constituer le plan d'action prévu par la loi ainsi que ses modalités de suivi. Ils sont intégrés aux outils numériques des différents acteurs concernés, à des fins d'alimentation des modules diagnostic, contrat et suivi de l'intensité. Le référentiel national intègre les actions liées à la prospection commerciale (recherche de clients, démarchage, entretiens commerciaux), la gestion administrative (devis facturation, comptabilité de base, déclarations sociales et fiscales) ; la communication et le marketing (création de contenus, gestion de réseaux sociaux, sites internet), le développement de projet (mise en place de nouveaux produits, services, études de marché) ; les formations obligatoires ou utiles au développement de l'activité (formations commerciales, numériques, gestion d'entreprise), des actions d'insertion sociale ou professionnelle (mobilité, logement, santé, recherche d'emploi salarié…).

5.1 Modalités et nature des démarches comptabilisées

5.1.1 Conversion du revenu déclaré en heures

NOMBRE D'HEURES	TYPE D'ACTION
Conversion € en heures	Conversion du revenu en heures SMIC en vigueur et en jour ouvré. Par exemple : Soit 1h = 11,88 €

Exemple : pour un micro-entrepreneur dont la dernière DTR fait apparaitre 580 € => soit environ 200 € par mois divisé par 11,88€ = environ 17h / mois soit 4h d'activité / semaine. Dans ce cas le quota d'heures n'est que partiellement réalisé, l'allocataire devra engager des démarches supplémentaires en parallèle (sociales ou professionnelles) pour atteindre les 15 heures.

NB : la rémunération dégagée sera calculée selon la dernière déclaration trimestrielle de ressources. Pour les sociétés : celles qui auraient un revenu négatif mais un chiffre d'affaires positif, le chiffre d'affaires sera pris en compte pour le nombre d'heures à réaliser (via une méthode de reconstitution en revenu par le Référent Unique).

5.1.2 Forfaitisation des démarches liées à l'entreprise sur la base du référentiel national

Sont comptabilisées toutes les démarches réalisées, liées à l'activité non salariée et/ou les actions favorisant la levée des freins *(Cf Annexe 2 - Référentiel national).*

SCHEMA REPRESENTATIF DU REFERENTIEL DES TRAVAILLEURS NON-SALARIES OU ASSIMILES SALARIES :

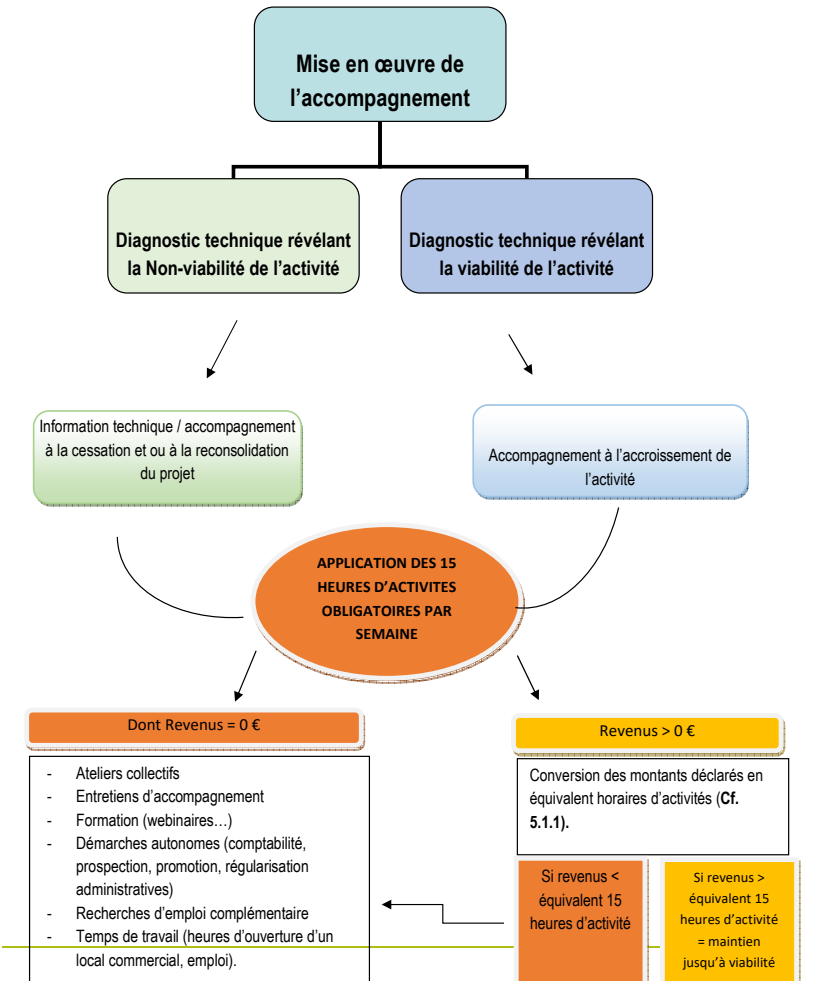

5.2 Situation de l'entreprise

Plusieurs cas de figure peuvent co-exister en fonction de la situation du chef d'entreprise.

5.2.1 Diagnostic : Projet viable

- Accompagnement 12 mois (renouvelable sur dérogation) ;
- En l'absence de revenu, le plan d'actions comprendra majoritairement des actions de formation (gestion d'entreprise, communication, …), des actions destinées à favoriser la levée des freins à l'insertion (mobilité, formation, remobilisation, santé…) ;
- La comptabilisation des heures obligatoires à réaliser sera calculée selon une conversion pour obtenir le REVENU en équivalent horaire en rapport au montant SMIC en vigueur (exemple : 11,88€ au 01/11/2024) + les forfaits heures du référentiel national.

5.2.2 Diagnostic : Projet non viable

- Accompagnement limité à 3 mois (renouvelable sur dérogation) en vue d'une recherche d'activité salariée complémentaire ou cessation d'activité ou modification significative du projet ;
- Le plan d'actions comprendra majoritairement des actions de recherche d'emploi complémentaires (intérim, contrats de missions...), des actions destinées à favoriser la levée des freins à l'insertion (mobilité, formation, remobilisation, santé…)
- La comptabilisation des heures obligatoires à réaliser sera calculée selon une conversion pour obtenir le REVENU en équivalent horaire en rapport au montant SMIC en vigueur (exemple : 11,88€ au 01/11/2024) + les forfaits heures du référentiel national.
-

6 CONTROLES

Les bénéficiaires sont soumis à des contrôles réguliers visant à vérifier :

- La réalité de l'activité entrepreneuriale ;
- La cohérence des ressources déclarées ;
- La conformité des engagements d'activité (15h/semaine).

Les opérateurs, en charge de l'accompagnement spécifique, ont un rôle d'analyse des revenus d'activités.

Le Département peut solliciter tout justificatif complémentaire à tout moment ou solliciter une demande de contrôle auprès des organismes payeurs. Tout refus de contrôle, fausse déclaration ou fraude peut entrainer la mise en œuvre d'une procédure de sanction : suspension ou suppression du RSA conformément aux dispositifs légaux.

6.1 Non-respect des obligations

Art. L. 5412-1 et L. 5426-1 du code du travail (CT) - et des bénéficiaires du RSA – Art. L. 262-37 du code de l'action sociale

La Loi pour le Plein Emploi (LPE) du 18 décembre 2023, rénove le dispositif de sanction des demandeurs d'emploi et des bénéficiaires du RSA. Ainsi, une procédure de sanction peut être engagée si, sans motif légitime, le bénéficiaire :

- **Refuse d'élaborer ou d'actualiser le contrat d'engagement ;**
- **Ne respecte pas tout ou partie des obligations énoncées dans le contrat d'engagements.**

Le référent unique est le garant de l'élaboration et de la mise en œuvre du Contrat d'Engagements qui précise les engagements pris par le bénéficiaire. A ce titre, il suit la mise en œuvre des actions identifiées dans le Contrat d'Engagements. Celui-ci est périodiquement actualisé dans les mêmes formes.

En tant que référent unique, ces conseillers sont à même d'enclencher les procédures de sanction en lien avec le Service Emploi Insertion du Département.

7 ARRET DE L'ACCOMPAGNEMENT SPECIALISE EN CAS DE NON-VIABILITE

Si, malgré l'accompagnement spécialisé proposé et au terme de la durée maximale d'accompagnement défini dans les articles précédents, l'entreprise :

- Ne génère aucun revenu significatif ;
- Présente un modèle économique manifestement non viable ;
- Montre une absence d'effort manifeste de développement ou d'investissement.

Le Département se réserve le droit :

- De mettre fin à l'accompagnement spécialisé ;
- De réorienter le bénéficiaire vers un accompagnement à la recherche d'emploi ou une autre voie d'insertion professionnelle via la fiche de réorientation (*Cf. Annexe 3*) ;
- D'engager une procédure de sanction sur l'allocation (cf. point 6.1)

Le maintien d'un accompagnement spécifique au-delà de ces modalités sera exceptionnel et soumis à l'avis de l'Equipe Pluridisciplinaire sur argumentaire détaillé et soutenu par le référent unique. Le bénéficiaire pourra venir se présenter à l'équipe pluridisciplinaire pour soutenir son projet.

Un bilan individuel d'accompagnement *(Cf. Annexe 4)* sera rédigé par le référent unique **pour tout arrêt d'accompagnement spécifique, que ce soit pour :**

- Revenus supérieurs entrainant l'arrêt de l'octroi du RSA ;
- Réorientation sociale ou socioprofessionnelle ;
- Changement de référent ;
- Mutation hors département ;
- Autres (décès, changement de situation familiale, etc.).

Compilé avec les contrats d'engagements, le bilan individuel d'accompagnement permettra de retracer le parcours de l'allocataire du RSA en termes de chiffres d'affaires et d'actions de remobilisation (RSA rénové).
Le bilan pourra aussi préconiser soit une réorientation vers une recherche d'emploi salariée ou le maintien de l'activité non salariée avec une recherche d'activité complémentaire salariée avec l'appui de France Travail ou du Cantal Emploi Insertion.

8 INSTANCES DE COORDINATION

Afin de garantir un suivi actualisé et efficient de ce référentiel, les référents uniques et les chefs de projet du Service Emploi Insertion du Conseil départemental échangeront régulièrement.

Pour ce faire, sont institués :
- **Des points téléphoniques mensuels** entre les structures et le Service Emploi Insertion ;
- **Des cellules techniques trimestrielles territorialisées**.

a) Points téléphoniques

Des points téléphoniques auront lieu mensuellement entre les référents uniques et les agents de gestion territoriaux du Service Emploi Insertion du Conseil départemental du Cantal. Ces points mensuels auront pour objectifs de mettre à jour les listes des bénéficiaires du RSA orientés, de vérifier l'effectivité de leurs droits et devoirs et de signaler tout changement ou anomalie sur la situation des dossiers.

b) Cellules techniques trimestrielles

Des cellules techniques se tiendront trimestriellement sur chaque arrondissement du Cantal (Aurillac, Mauriac, Saint-Flour) en présence des référents uniques et des chefs de projets du Service Emploi Insertion.

Ces cellules permettront de revoir les parcours des chefs d'entreprises, la durée et les étapes d'accompagnement, les évolutions et d'émettre un avis sur les suites à donner. Les demandes de réorientation seront étudiées dans ce cadre.

9 LA DECLARATION DE RESSOURCES TRIMESTRIELLES DU RSA

Tous les 3 mois, l'allocataire doit déclarer ses ressources pour le RSA ou la Prime d'activité (PPA) sur caf.fr ou sur l'appli mobile Caf - Mon Compte *(Cf. Annexe 5).*

Les ressources de tous les membres du foyer pour les mois indiqués doivent être déclarées.
Toutes ressources perçues doivent être mentionnées dans la déclaration :

- Salaires
- Revenus non-salariés
- Indemnités chômage / stage / formation
- Pensions alimentaires
- Autres ressources

Depuis le 1er mars 2025, les allocataires du RSA et de la prime d'activité ont vu leurs démarches administratives simplifiées grâce à la mise en place du pré-remplissage des déclarations trimestrielles de ressources. Cette évolution s'est inscrite dans la mise en œuvre progressive de la solidarité à la source.
Plusieurs impacts sont prévus :

- Ce sont les ressources de la période des mois M-2 à M-4 qui sont prisent en compte et plus celles des mois M-1 à M-3.
- Les lignes concernant les salaires et/ou celles correspondant aux revenus de remplacement (allocation chômage, indemnités journalières de sécurité sociale, pension d'invalidité ou de retraite, etc.) seront préremplies automatiquement dans les déclarations trimestrielles de ressources avec le montant net social.

Les Travailleurs Non-Salariés quant à eux devront impérativement déclarer leurs revenus car ceux-ci ne seront pas pré-remplis. Il en est de même pour les pensions alimentaires, les revenus du capital et du patrimoine, etc.).

10 CADRE LEGISLATIF ET REGLEMENTAIRE

Loi n° 2008-1249 du 1er décembre 2008 relative au RSA ;

Loi n°2023-1196 du 18 décembre 2023 pour le plein emploi

Code de l'actions sociale et des familles :

- **Article L262-30 modifié par LOI n°2023-1196 du 18 décembre 2023 - art. 3 (V) :** « L'organisme vers lequel le bénéficiaire du revenu de solidarité active est orienté désigne le référent prévu à l'article L. 262-27. Le référent unique réalise avec le bénéficiaire un diagnostic global de sa situation, sur le fondement du référentiel mentionné au I de l'article L. 5411-5-2 du code du travail.
  Si l'examen de la situation du bénéficiaire fait apparaître que, compte tenu de ses difficultés, un autre organisme serait mieux à même de conduire les actions d'accompagnement nécessaires, ou si le bénéficiaire a été radié de la liste mentionnée à l'article L. 5411-1 du même code pour une durée supérieure à un seuil fixé par décret, le référent **unique ou l'organisme référent mentionné au IV de l'article L. 5411-5-1 dudit code propose au président du conseil départemental de procéder à une nouvelle orientation.**

- **Article L. 115-1. - Modifié par LOI n°2008-1249 du 1er décembre 2008 - art. 1 (V) :** *« La lutte contre la pauvreté et les exclusions est un impératif national fondé sur le respect de l'égale dignité de tous les êtres humains et une priorité de l'ensemble des politiques publiques de la nation. Elle tend à garantir sur l'ensemble du territoire l'accès effectif de tous aux droits fondamentaux dans les domaines de l'emploi, du logement, de la protection de la santé, de la justice, de l'éducation, de la formation et de la culture, de la protection de la famille et de l'enfance. L'Etat, les collectivités territoriales, les établissements publics dont les centres communaux et intercommunaux d'action sociale, les organismes de sécurité sociale ainsi que les institutions sociales et médico-sociales poursuivent une politique destinée à connaître, à prévenir et à supprimer toutes les situations pouvant engendrer la pauvreté et les exclusions. Ils prennent les dispositions nécessaires pour informer chacun de la nature et de l'étendue de ses droits et pour l'aider, éventuellement par un accompagnement personnalisé, à accomplir les démarches administratives ou sociales nécessaires à leur mise en œuvre dans les délais les plus rapides. Les entreprises, les organisations professionnelles ou interprofessionnelles, les organisations syndicales de salariés représentatives, les organismes de prévoyance, les groupements régis par le code de la mutualité, les associations qui œuvrent notamment dans le domaine de l'insertion et de la lutte contre les exclusions, les citoyens ainsi que l'ensemble des acteurs de l'économie solidaire et de l'économie sociale concourent à la réalisation de ces objectifs. »*

- **Article L262-7 Modifié par LOI n°2016-1917 du 29 décembre 2016 - art. 87 (V) :** *« Un décret en Conseil d'Etat définit les règles de calcul du revenu de solidarité active applicables aux travailleurs mentionnés à l'article L. 611-1 du code de la sécurité sociale et aux articles L. 722-1 et L. 781-9 du code rural et de la pêche maritime, ainsi qu'aux salariés employés dans les industries et établissements mentionnés à l'article L. 3132-7 du code du travail ou exerçant leur activité de manière intermittente. »*

- **Article R262-18 m**odifié par Décret n°2025-185 du 26 février 2025 - art. 1 : « Les revenus professionnels relevant de l'impôt sur le revenu dans la catégorie des bénéfices agricoles s'entendent des bénéfices de l'avant-dernière année précédant celle au cours de laquelle le droit à l'allocation est examiné ou révisé, ou ceux de la dernière année s'ils sont connus, pourvu qu'ils correspondent à une année complète d'activité.

  Pour les travailleurs indépendants qui en font la demande, le calcul prévu à l'article R. 262-7 prend en compte le total des recettes des quatrième, troisième et deuxième mois précédant la demande ou le réexamen périodique du droit, en lui appliquant le taux d'abattement forfaitaire prévu au deuxième alinéa de l'article 64 bis du code général des impôts dès lors que le total des recettes des douze derniers mois n'excède pas le montant fixé au I de l'article 69 du code général des impôts et sous réserve d'un accord du président du conseil départemental.

  Cette demande peut être faite à tout moment et est valable pour les trimestres de l'année civile en cours dont le total des recettes trimestrielles déclarées n'excède pas le quart du montant fixé au même article. Elle est tacitement reconduite sauf demande contraire du bénéficiaire.

  Si le travailleur indépendant demande également le bénéfice de la prime d'activité, mentionnée à l'article L. 841-1 du code de la sécurité sociale, cette demande porte sur le même mode de calcul pour la détermination et le calcul du droit à la prime d'activité.

  Toute aide, subvention et indemnité non retenue pour la fixation du bénéfice forfaitaire ainsi que pour le bénéfice mentionné à l'article 76 du code général des impôts est ajoutée aux revenus définis aux alinéas précédents. Un arrêté préfectoral recense celles qui ont été prises en considération pour la fixation du forfait. Le président du conseil départemental reçoit communication de cet arrêté.

  Conformément à l'article 6 du décret n° 2025-185 du 26 février 2025, ces dispositions s'appliquent aux demandes ou réexamens périodiques effectués à compter du 1er mars 2025.

  Pour les allocataires des caisses de mutualité sociale agricole, ces dispositions s'appliquent aux demandes ou réexamens périodiques effectués à compter d'une date fixée par un arrêté de la ministre du travail, de la santé, des solidarités et des familles, et au plus tard le 1er septembre 2025.

- **Article R262-19 modifié par Décret n°2025-185 du 26 février 2025 - art. 1 : «** Les bénéfices industriels et commerciaux et les bénéfices non commerciaux s'entendent des résultats ou bénéfices déterminés en fonction des régimes d'imposition applicables au titre de la pénultième année, ou ceux de la dernière année s'ils sont connus, pourvu qu'ils correspondent à une année complète d'activité. S'y ajoutent les amortissements et les plus-values professionnels.

  Par dérogation à l'alinéa précédent, pour les travailleurs indépendants mentionnés à l'article L. 613-7 du code de la sécurité sociale et pour les travailleurs indépendants mentionnés à l'article L. 382-1 du même code bénéficiant du régime prévu à l'article 102 ter du code général des impôts, **le calcul prévu à l'article R. 262-7 du présent code prend en compte le chiffre d'affaires réalisé au cours des quatrième, troisième et deuxième mois précédant la demande d'allocation ou le réexamen périodique du droit en lui appliquant, selon les activités exercées, les taux d'abattement forfaitaires prévus aux articles 50-0 et 102 ter du code général des impôts.**

Le calcul prévu à l'alinéa précédent est également applicable aux **travailleurs indépendants qui en font la demande,** dès lors que le chiffre d'affaires des douze derniers mois n'excède pas, selon la nature de l'activité exercée, les montants fixés aux articles 50-0 et 102 ter du code général des impôts, et sous réserve d'un accord du président du conseil départemental.

Cette demande peut être faite à tout moment et est valable pour les trimestres de l'année civile en cours dont le chiffre d'affaires trimestriel déclaré n'excède pas, selon la nature de l'activité exercée, le quart des montants fixés aux mêmes articles. Elle est tacitement reconduite sauf demande contraire du bénéficiaire.

Si le travailleur indépendant demande également le bénéfice de la prime d'activité, mentionnée à l'article L. 841-1 du code de la sécurité sociale, cette demande porte sur le même mode de calcul pour la détermination et le calcul du droit à la prime d'activité.

Conformément à l'article 6 du décret n° 2025-185 du 26 février 2025, ces dispositions s'appliquent aux demandes ou réexamens périodiques effectués à compter du 1er mars 2025.

Pour les allocataires des caisses de mutualité sociale agricole, ces dispositions s'appliquent aux demandes ou réexamens périodiques effectués à compter d'une date fixée par un arrêté de la ministre du travail, de la santé, des solidarités et des familles, et au plus tard le 1er septembre 2025.

- **Article R. 262-20 :** « *Pour les personnes mentionnées à l'article 62 du Code Général des Impôts, les revenus perçus s'entendent des rémunérations avant déduction pour frais professionnels ».*

- **Article R. 262-21.** « *Pour l'appréciation des revenus professionnels définis aux articles R. 262-18 et R. 262-19, il est fait abstraction des déficits catégoriels et des moins-values subis au cours de l'année de référence ainsi que des déficits constatés au cours des années antérieures.*

  Ces revenus professionnels sont revalorisés en fonction du taux d'évolution en moyenne annuelle de l'indice général des prix à la consommation hors tabac entre l'année à laquelle ces revenus professionnels se rapportent et celle à laquelle est présentée la demande, tel que ce taux d'évolution figure dans le rapport économique et financier annexé au projet de loi de finances ».

- **Article R. 262-22.** « *Les revenus professionnels des non-salariés pris en compte sont égaux à 25 % des revenus annuels fixés en application de l'article R. 262-23 ».*

- **Article R. 262-23. Modifié par Décret n°2013-938 du 18 octobre 2013 - art. 1 (VD) :** *« Selon les modalités prévues aux articles R. 262-18 à R. 262-22, le président du conseil départemental arrête l'évaluation des revenus professionnels non-salariés nécessaires au calcul du revenu de solidarité active. A cet effet, il tient compte, soit à son initiative, soit à la demande de l'intéressé, des éléments de toute nature relatifs aux revenus professionnels de l'intéressé. »*

- **Art. R. 262-24. Modifié par Décret n°2013-938 du 18 octobre 2013 - art. 1 (VD) :** *« En l'absence de déclaration ou d'imposition d'une ou plusieurs activités non salariées, le président du conseil départemental évalue le revenu au vu de l'ensemble des éléments d'appréciation fournis par le demandeur. »*

- **Article R262-25 modifié par Décret n°2009-933 du 29 juillet 2009 - art. 3 :** « Si le bénéficiaire, son conjoint, le partenaire lié par un pacte civil de solidarité ou le concubin ou l'une des personnes à charge définies à l'article R. 262-3 exerce une activité à caractère saisonnier, salariée ou non salariée, et si le montant de ses ressources, telles que définies à l'article R. 532-3 du code de la sécurité sociale pour la dernière année civile, est supérieur à douze fois le montant forfaitaire mensuel applicable au foyer au 1er janvier de cette année, l'intéressé ne peut bénéficier du revenu de solidarité active ou cesse d'y avoir droit, sauf s'il justifie d'une modification effective de sa situation professionnelle.

- **Décret n° 2009-933 du 29 juillet 2009 relatif au calcul du revenu des travailleurs indépendants relevant de l'article L. 133-6-8 du Code de la Sécurité Sociale et bénéficiaires du RSA.**

  - **Article 1 :** *L'article R. 262-19 du Code de l'Action Sociale et des Familles est complété par une phrase et un alinéa ainsi rédigé : S'y ajoutent les amortissements et les plus-values professionnels. « Par dérogation à l'alinéa précédent, pour les travailleurs indépendants ayant opté pour le régime prévu à l'article L. 133-6-8 du Code de la Sécurité Sociale, le calcul prévu à l'article R. 262-7 du CASF prend en compte le chiffre d'affaires réalisé au cours des trois mois précédant la demande d'allocation ou la révision en lui appliquant, selon les activités exercées, les taux d'abattement forfaitaires prévus aux articles 50-0 et 102 ter du Code Général des Impôts ».*

  - **Article 2 :** « Au premier alinéa de l'article R. 262-21 du même code, après la référence : « R. 262-19 », et à l'article R. 262-22 du même code, après le mot : « compte », sont insérés les mots : « autres que ceux mentionnés au dernier alinéa de l'article R. 262- 19. »

  - **Article 3 :** « À l'article R. 262-25 du même code, les mots : « un travail saisonnier » sont remplacés par les mots : « une activité à caractère saisonnier, salariée ou non salariée ».

- **Article R262-25 Modifié par Décret n°2009-933 du 29 juillet 2009 - art. 3 :** « Si le bénéficiaire, son conjoint, le partenaire lié par un pacte civil de solidarité ou le concubin ou l'une des personnes à charge définies à l'article R. 262-3 exerce une activité à caractère saisonnier, salariée ou non salariée, et si le montant de ses ressources, telles que définies à l'article R. 532-3 du code de la sécurité sociale pour la dernière année civile, est supérieur à douze fois le montant forfaitaire mensuel applicable au foyer au 1er janvier de cette année, l'intéressé ne peut bénéficier du revenu de solidarité active ou cesse d'y avoir droit, sauf s'il justifie d'une modification effective de sa situation professionnelle » .

11 ANNEXES

Annexe 1 : Diagnostic de viabilité

REVENU DE SOLIDARITE ACTIVE

DIAGNOSTIC TRAVAILLEUR NON SALARIE OU ASSIMILE SALARIE

Date de réalisation du diagnostic :
Nom du conseiller en charge du dossier :
Organisme / Service :
Courriel :

I. ALLOCATAIRE :

Prénom et nom :

Date de Naissance :

Secteur géographique :

Composition du foyer :

☐Isolé-e ☐Isolé-e avec enfant-s ☐Couple ☐Couple avec enfant-s

Nombre d'enfant-s à charge

Téléphone :

Adresse mail :

Formation initiale : xx

Expériences professionnelles : xx

Emprunt du foyer : xx

Revenu souhaité : xx

II. INDENTITE DE VOTRE ENTREPRISE :

Nom de l'entreprise :

Forme juridique : ☐ Entreprise Individuelle ☐ SARL ☐ SASU ☐ SAS ☐ Autre :

Régime : ☐Microsocial ☐ Réel

Activité :

N° SIREN :

Date de création de l'entreprise :

III. ACTIVITE DE L'ENTREPRISE :

Activité saisonnière : ☐ oui ☐ non

Produits / Services vendus :

Prix Unitaire :

Chiffre d'Affaires annuel espéré :

Matériels de l'entreprise :

Investissement(s) à prévoir :

Charges fixes :

L'entreprise a-t-elle un compte bancaire dédié ? ☐ oui ☐ non

Relation bancaire : ☐ Autorisation de découvert ☐ fichage Banque de France

Freins principaux : ☐ Mobilité ☐ Santé ☐ Maitrise de la langue ☐ Logement ☐ Administratif ☐ Moyens matériels ☐ Clientèle insuffisante ☐ Formation ☐ Garde d'enfant ☐ Situation (redressement actuel ou antérieur) ☐, autre :

Avez-vous réalisé un prévisionnel à la création d'entreprise ?

☐ oui ☐ non

Avez-vous été accompagné lors de la création d'entreprise ?

☐ oui ☐ non Par qui : _____

Commentaires :

IV. COMMERCIALISATION :

Clientèle : ☐Particulier (%) ☐ Professionnel (%) ☐ Collectivité (%)

Zone de chalandise : _____

Lieu de vente production/service : ☐ Local commercial de l'entreprise ☐ Domicile ☐ Dépôt vente ☐ Marché/foire/ salon ☐ Internet ☐ Non concerné

Détail : _____

Outils de Prospection Papier : ☐ oui ☐ non

☐ Flyers ☐ Cartes de visite ☐ Plaquette de présentation ☐ Autre :

Dernière impression : Coût :

Publication journaux : ☐ oui ☐ non

Encart journal communal / association sportive… : ☐ oui ☐ non

Présence Numérique : ☐ oui ☐ non

Site internet vitrine : ☐ oui ☐ non Site internet marchand : ☐ oui ☐ non

Google My Business : ☐ oui ☐ non Annuaire en ligne : ☐ oui ☐ non

Réseaux sociaux : ☐ Facebook ☐ Instagram ☐ Pinterest ☐ Autre :

Vente en ligne sur autres sites marchands : ☐ oui ☐ non Sur : _____

Connaissez-vous le taux de commission ? : ☐ oui ☐ non

Coût présence numérique :

Partenariat / prescripteur :

V. GESTION ADMINISTRATIVE :

A quel rythme faites-vous vos déclarations ?

URSSAF : ☐ mensuel ☐ trimestriel ☐ annuel ☐ Ne sait pas

CAF : ☐ mensuel ☐ trimestriel ☐ annuel ☐ Ne sait pas

IMPOT / prélèvement libératoire : ☐ mensuel ☐ trimestriel ☐ annuel ☐ Ne sait pas

Etes-vous à jour de ces déclarations et de vos cotisations ?

☐ oui ☐ non ☐ Ne sait pas

Quels documents réalisez-vous ?

☐ Devis ☐ Factures ☐ Livre de Recettes ☐ Registre des achats ☐ Ne sait pas

Etes-vous accompagner dans ces démarches ?

☐ non ☐ oui par_____

Vous sentez-vous à l'aise avec

Toutes ces notions : ☐ oui ☐ non ☐ Ne sait pas

Les outils informatiques (de déclaration, de suivi…) : ☐ oui ☐ non ☐ Ne sait pas

VI GESTION FINANCIERE

Quelles données suivez-vous régulièrement ?

☐ Chiffre d'Affaires ☐ Stock ☐ Charges ☐ Trésorerie ☐ Nombre de vente ☐ Remboursement d'emprunt

Comment fixez-vous vos prix ?

☐ Coût de revient + Marge ☐ Prix du marché ☐ Plus bas que le prix du marché ☐ Sans réel stratégie

Connaissez-vous le montant de votre stock ? (En nombre ou en valeur)

POSITIONNEMENT AU 1er RDV

	Adapté	A développer	A repenser	NON VIABILITE En activité principale
Activité de l'entreprise				
Commercialisation				
Gestion administrative				
Gestion financière				

Préconisation :

Formation, accompagnement, rythme…

Annexe 2 : Référentiel national

Besoin				
Ordre	Code	Libellé	Libellé	Volume horaire Hebdomadaire
01	P01	Choisir un métier	Identifier ses points forts et ses compétences	3
			S'informer sur un métier ou un secteur d'activité	3
			Réaliser une observation en entreprise	3
			Réaliser une enquête métier	3
			Participer à un salon ou un forum pour s'informer sur un métier	3
02	P02	Se former	S'informer sur un projet de formation ou de validation des acquis de l'expérience	3
			Monter son dossier de formation	3
			Participer à une formation	35
			Participer à un salon ou un forum formation	3
			S'initier à l'informatique ou à Internet	3
			Participer à un dispositif d'insertion	35
03	P03	Préparer sa candidature	Réaliser une démarche de VAE	3
			Réaliser ou mettre à jour son CV sa lettre de motivation ou son portfolio	3
			Développer son réseau	3
			S'inscrire ou compléter son profil sur un réseau professionnel	3
			Réaliser des activités de bénévolat	5
			Organiser ses démarches de recherche d'emploi	3
			Compléter ou publier son profil de compétence	3

04		Trouver un emploi	Rechercher des offres d'emploi ou d'entreprises	3
			Participer à un salon ou un forum pour rechercher des offres d'emploi	3
			Répondre à des offres d'emploi	3
			Effectuer des candidatures spontanées	3
			Réaliser le suivi de ses candidatures et relancer des recruteurs	3
			Préparer un entretien d'embauche	3
			Réaliser un entretien d'embauche	3
			Passer des tests de recrutement (concours, casting…)	3
			Réaliser une mise en situation professionnelle dans une entreprise	35
			Rechercher des missions de service civique	3
			S'inscrire sur une plateforme de recrutement (agence d'intérim, cabinet de recrutement, site spécialisé…)	3
05	P05	Ma création et reprise d'entreprise	Effectuer des recherches pour créer ou reprendre une entreprise	3
			Réaliser une étude de marché auprès de prospects/clients /fournisseurs	3
			Participer à un salon ou forum pour s'informer sur la création d'entreprise	3
			Réaliser un business plan afin de préparer la création de son entreprise	3
			Prendre rendez-vous avec des organismes financiers	3
			Réaliser des démarches juridiques de création d'entreprise	3
			Réaliser des actions de communication pour faire connaître son entreprise	3
			Prospecter pour développer sa clientèle	3

			Développer de nouveaux partenariats	3
			Mettre en œuvre des actions de fidélisation de ses clients ou utilisateurs	3
			Organiser son activité de dirigeant et la gestion de son entreprise	3
			Développer son entreprise en diversifiant ses activités	3
			Développer son entreprise en procédant à des recrutements	3
			Réaliser d'autres actions pour développer son entreprise	3
6	P06	Entretiens avec un conseiller	Réaliser un entretien avec un conseiller	1
08	P08	Développer sa mobilité	Réaliser une démarche pour accéder aux transports en commun	1
			Mobiliser le réseau de transports à la demande	3
			Acquérir un moyen de locomotion	2
			Mobiliser un garage solidaire	3
			Constituer un dossier de financement pour l'achat d'un véhicule	5
			Louer un moyen de locomotion	1
			Participer à un rendez-vous avec un partenaire mobilité	1
			Constituer un dossier d'aide à la mobilité	3
			Résoudre ses problématiques de mobilité psychologique	3

			Entretenir ou réparer son véhicule	3
			Mettre en place une solution de covoiturage	3
			S'inscrire en auto-école	1
			Participer à un cours de code/conduite	1
			Passer le code de la route	2
			Passer le permis de conduire	2
			Récupérer son permis de conduire	1
09	P09	Accéder au numérique et en maîtriser les fondamentaux	Acquérir un équipement informatique	3
			Accéder à une connexion Internet	3
			Réaliser le test PIX	1
			Participer à un rendez-vous avec un partenaire "numérique"	1
			Participer à un cours d'initiation à l'informatique/internet	5
			S'informer/se former à la confidentialité sur internet (RGPD…)	3
			Solliciter l'écrivain public numérique	2
			Participer à une formation numérique (PIX)	7
			Évaluer ses compétences numériques	1
10	P10	Faire face à des difficultés administratives et juridiques	S'informer sur les voies de recours suite à une discrimination	3
			Réaliser des démarches administratives liées à l'état civil	3
			Participer à un rendez-vous avec un partenaire "administratif"	1

			Réaliser une demande de procédure judiciaire	2
			Participer à un rendez-vous avec un partenaire "juridique"	1
			Faire une demande d'aide juridictionnelle, conseil juridique	3
			Réaliser une déclaration de situation (impôt, CAF…)	1
			Réaliser une demande à la préfecture	4
			Classer ses documents administratifs	2
			Réaliser une demande de prestation ou droit (CAF, MSA…)	3
			Accéder aux informations et aides disponibles pour les aidants	3
			S'actualiser et rester inscrit à France Travail	1
11	P11	Faire face à des difficultés de logement	Participer à un rendez-vous avec un partenaire logement	1
			Réaliser un diagnostic de précarité énergétique	5
			Réaliser une demande d'aide d'amélioration de l'habitat	3
			Monter un dossier de demande d'aide au logement (DALO, DAHO…)	3
			Appeler le 115	2
			Réaliser une demande de logement social	3
			Réaliser une visite de logement	3
			Réaliser une demande de domiciliation auprès d'un CCAS	3
			Réaliser des démarches dans le cadre du maintien dans le logement	3
			Effectuer des démarches dans le cadre d'une procédure d'expulsion	3

12	P12	Faire face à des difficultés financières	Réaliser une demande de plan de surendettement	5
			Faire valoir ses droits à une pension (retraite, réversion...)	2
			Réaliser une demande d'aide alimentaire	1
			Participer à un rendez-vous avec un partenaire "Budget/Finance"	1
			Ouvrir un compte bancaire	3
			Réaliser une demande de micro-crédit social	2
			Réaliser une demande de carte solidaire (SNCF, Pass Solidaire)	3
			Monter un dossier financier (microcrédit, FIP, FSL, FAJ...)	8
			Se rendre dans un point conseil budget	3
13	P13	Prendre en compte son état de santé	Effectuer un bilan de santé gratuit (CPAM)	3
			Participer à un rendez-vous médical	3
			Participer à une activité sportive	2
			Constituer un dossier MDPH/invalidité	3
			Réaliser des démarches administratives de santé (CMU, CPAM, RQTH...)	3
			Rechercher un professionnel de santé	3
14	P14	Surmonter ses contraintes familiales	Rechercher un mode de garde	3
			Participer à des évènements culturels, artistiques, associatifs	2
			Réaliser une démarche d'organisation quotidienne	2
			Participer à un rendez-vous avec un partenaire "Famille et Parentalité"	1

15	P15	Développer ses capacités en lecture, écriture et calcul	Participer à des cours de français	5
			Participer à des cours de lecture/écriture/calcul	5
			Réaliser ses heures OFII	5

Annexe 3 : Fiche de réorientation

REVENU DE SOLIDARITE ACTIVE

FICHE DE REORIENTATION

IDENTIFICATION	☐ allocataire RSA	☐ conjoint RSA
Nom ..... Prénom ..... Nom de jeune fille ..... Adresse : ..... Date de naissance : ..... N°de téléphone :		
Date d'entrée dans le droit :	N°CAF / MSA :	
Identifiant France Travail _____ / _ *(7 chiffres et 1 lettre)*		
Orientation actuelle :	☐ **professionnelle**	☐ **Socio-professionnelle** ☐ **sociale**

PROPOSITION	☐ **DU REFERENT RSA**	☐ **DU CHEF DE PROJET/CHEF DE SERVICE**
Nom :		**Structure :** .....
Réorientation proposée :	☐ **professionnelle**	☐ **Socio-professionnelle** ☐ **sociale**
Motifs et analyse étayant cette proposition.....		
Date :		Signature :

AVIS DE LA CELLULE TECHNIQUE	
☐ **Avis favorable à la réorientation** ☐ **Avis défavorable à la réorientation et maintien de l'orientation en cours**	
Analyse étayant cet avis :	
Date :	Signature du Chef de projet :

Annexe 4 : Bilan de l'accompagnement spécialisé

REVENU DE SOLIDARITE ACTIVE

BILAN TRAVAILLEUR NON SALARIE OU ASSIMILE SALARIE

Date d'orientation vers le RU spécialisé :

Date du dernier diagnostic :

Date du dernier rendez-vous de suivi :

Secteur géographique :

Conseiller en charge du suivi :

Organisme / Service :

Courriel :

I. ALLOCATAIRE :

Prénom et Nom :

Date de Naissance :

Téléphone : xx

Adresse mail : xx

Nom de l'entreprise : azerty

N° SIREN : azerty

Date de création de l'entreprise : azerty

II. RAPPEL DU DIAGNOSTIC INITIAL

	Adapté	A développer	A repenser	NON VIABILITE En activité principale
Activité de l'entreprise	☐	☐	☐	☐
Commercialisation	☐	☐	☐	
Gestion administrative	☐	☐	☐	
Gestion financière	☐	☐	☐	

III. ACCOMPAGNEMENT MIS EN OEUVRE

Propositions d'intitulés :

Actions : ☐ *Accompagnement Individuel* ☐ *Formation, webinaire* ☐ *ateliers collectifs*
☐ *Action menée individuellement* ☐ *Dispositifs prescrits*

Thématique : ☐ *gestion,* ☐ *administratif,* ☐ *commercial,* ☐ *numérique,* ☐ *investissement*

IV. SORTIE DE L'ACCOMPAGNEMENT :

Implication du bénéficiaire durant l'accompagnement :

☐ nulle ☐ minimale ☐ satisfaisante ☐ très satisfaisante

☐ mais justifiable :

Motifs de sortie de l'accompagnement spécifique

☐ Projet initial non viable ☐ Entreprise non viable ☐ Ressources supérieures ☐ Réorientation sociale ☐ Retraite ☐ Fermeture de l'entreprise / abandon du projet ☐ Déménagement Hors Département ☐ Radiation RSA ☐ Renonciation ☐ Autre, préciser : ……..

Sortie du dispositif RSA : ☐ OUI ☐ NON
Motifs de cette sortie :

☐ Ressources supérieures ☐ Retraite ☐ Déménagement Hors Département ☐ Radiation RSA
☐ Renonciation ☐ Autre prestation

Remarque(s) éventuelle(s) si nécessaire :

Date :

Signature du conseiller :

Annexe 5 : Dépliant DTR

À NOTER

Je saisis mes ressources :

- mois par mois,
- sans les centimes,
- sans les arrondis.

JE NE DÉCLARE PAS LES ALLOCATIONS DE LA CAF

Je peux cliquer sur l'icône ? pour avoir plus d'indications sur ce que je dois déclarer.

AVANT DE CLÔTURER

Je dois également déclarer toutes les personnes de mon foyer y compris mes enfants de plus de 14 ans. Je peux ensuite valider et passer à l'étape suivante. Je pense bien à vérifier ma déclaration avant la validation finale.

MON VERSEMENT INTERVIENDRA À TERME ÉCHU.

Pour savoir quand déclarer mes ressources, je peux consulter mon agenda ou mes alertes dans mon Espace - Mon Compte.

CAF DU CANTAL
15 Rue Pierre Marty
15000 Aurillac

SUIVEZ-NOUS !

caf.fr

COMMENT REMPLIR MA DÉCLARATION TRIMESTRIELLE ?

Déclarer ses ressources pour le Revenu de Solidarité Active (RSA) ou la Prime Pour Activité (PPA).

OÙ DÉCLARER MES RESSOURCES

Tous les 3 mois, je peux déclarer mes ressources pour le Revenu de solidarité active (RSA) ou la Prime d'activité (PPA) **sur caf.fr ou sur l'appli mobile Caf - Mon Compte.**

1. Sur la page d'accueil du site caf.fr, dans la barre de menu bleue, je clique sur l'icone **mon compte**.

2. Une fois connecté à mon espace, je clique sur **l'alerte** me demandant de faire ma déclaration trimestrielle.

La déclaration trimestrielle de ressources est aussi accessible depuis la rubrique **« Mes paiements et mes droits »**, **« Mes ressources »** puis **« Déclarer »**.

COMMENT DÉCLARER MES RESSOURCES

Avant de commencer ma déclaration trimestrielle de ressources, je dois **accepter les conditions d'utilisation**.

Les documents et informations qui sont indispensables pour faire ma démarche sont indiqués.

Je dois ensuite vérifier et valider ma situation familiale et professionnelle en cliquant sur « **Valider mon profil** » ou bien la modifier sur le bouton« **Signaler un changement** ».

> Je déclare mes ressources et celles de tous les membres de mon foyer pour les mois indiqués.

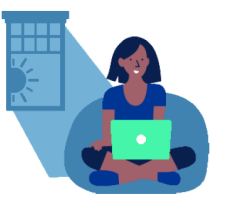

Que faut-il déclarer ?

SALAIRES

- Revenus avant le prélèvement à la source
- Congés payés BTP
- Acompte, saisie sur salaire et remboursement de prêt salarial

JE SUIS PEUT-ÊTRE CONCERNÉ ?

A déduire : mes remboursements forfaitaires ou réels, primes de panier, primes de crèche, remboursements d'abonnements de transports, frais kilométriques, etc.

REVENUS NON SALARIÉS

- Chiffre d'affaire net mensuel : **le montant global de mes chiffres d'affaires réalisés après abattements fiscaux relatifs à chaque nature (BIC ventes 71%, Presta Bic 50%, BNC 34%)**
- Chiffre d'affaire brut.

INDEMNITÉS CHÔMAGE - STAGE/FORMATION

- Ressources Pôle Emploi
- Ressources des organismes de formation
- Chômage secteur public

PENSIONS ALIMENTAIRES

- Le montant des pensions alimentaires perçues

NE PAS DÉCLARER CELLES QUE JE VERSE

AUTRES RESSOURCES

Je pense à cliquer sur « Déclarer d'autres ressources » : revenus exceptionnels, argent placé, primes et accessoires de salaire, pension d'invalidité, retraite, etc.

Département du Cantal

28 Avenue Gambetta

15 000 AURILLAC

CONSEIL DEPARTEMENTAL

REUNION DU 20 JUIN 2025

DELIBERATION N°25CD02-14

GIP « Ma Région, ma santé - Auvergne-Rhône-Alpes » :
convention de mise à disposition de locaux et de partenariat entre Sumène Artense Communauté et le Département du Cantal

L'an deux mille vingt-cinq, le vingt juin à neuf heures, le Conseil départemental, régulièrement convoqué le 3 juin 2025, s'est réuni à l'Hôtel du Département, sous la présidence de Monsieur Bruno FAURE, Président du Conseil départemental,

Présents *: Mme Dominique BEAUDREY, M. Jamal BELAIDI, Mme Marina BESSE, M. Jean-Yves BONY, Mme Aurélie BRESSON, Mme Sophie BÉNÉZIT, Mme Valérie CABECAS, M. Gilles CHABRIER, Mme Céline CHARRIAUD, Mme Marie-Hélène CHASTRE, M. Gilles COMBELLE, M. Alain DELAGE, Mme Annie DELRIEU, M. Vincent DESCOEUR, M. Philippe FABRE, M. Bruno FAURE, M. Stéphane FRECHOU, Mme Isabelle LANTUEJOUL, Mme Mireille LEYMONIE, M. Jean MAGE, M. Pierre MATHONIER, Mme Magali MAUREL, M. Florian MORELLE, Mme Valérie RUEDA, Mme Valérie SEMETEYS, M. Christophe VIDAL.*
Absent(s) excusé(s) ayant donné pouvoir *: M. Didier ACHALME donne pouvoir à Mme Marina BESSE, Mme Sylvie LACHAIZE donne pouvoir à M. Jamal BELAIDI, M. Jean-Jacques MONLOUBOU donne pouvoir à Mme Céline CHARRIAUD, Mme Marie-Hélène ROQUETTE donne pouvoir à Mme Isabelle LANTUEJOUL.*

Secrétaire de séance : *Mme Magali MAUREL*
Rapporteur : *Mireille LEYMONIE*

Le Conseil départemental,

Après avoir pris connaissance du rapport de Monsieur le Président et des avis émis par les Commissions et après en avoir délibéré,

Par 30 voix pour,

Vu les articles L.1424-1, L.6323-1 et suivants, et L.6134-1 du Code de la santé publique ;

Vu les articles L.1111-2 et L.4221-1 du Code général des collectivités publiques ;

Vu la loi n°2011-525 du 17 mai 2011 de simplification et d'amélioration de la qualité du droit ;

Vu le décret n°2012-1246 du 7 novembre 2012 relatif à la gestion budgétaire et comptable publique ;

Vu le décret n°2013-292 du 5 avril 2013 relatif au régime de droit public applicable aux personnels des groupements d'intérêt public ;

Vu l'arrêté du 23 mars 2012 pris en application de l'article 3 du décret n°2012-91 du 26 janvier 2012 relatif aux groupements d'intérêt public ;

Vu la délibération n°CP-2022-05/12-109-6721 de la Commission Permanente du Conseil régional Auvergne-Rhône-Alpes du 25 mai 2022 validant la création du Groupement d'Intérêt Public (GIP) "Ma Région Ma Santé - Auvergne-Rhône-Alpes" en faveur du recrutement de médecins salariés ;

Vu la délibération n°22CD02-15 du Conseil départemental en date du 24 juin 2022 portant adhésion au GIP "Ma Région, Ma Santé - Auvergne-Rhône-Alpes" ;

- VALIDE la convention de mise à disposition de la maison médicale sise à Ydes, entre Sumène Artense Communauté et le Département du Cantal, dont le projet est joint en annexe de la présente délibération ;

- VALIDE la convention de partenariat entre Sumène Artense Communauté et le Département, formalisant le soutien de l'établissement public de coopération intercommunale à la démarche conduite par le Conseil départemental et le GIP « Ma Région ma santé - Auvergne-Rhône-Alpes » dont le projet est joint en annexe de la présente délibération ;

- AUTORISE Monsieur le Président ou son représentant à signer les conventions susmentionnées et tout acte s'y rapportant.

		x		

Publication : 25-06-2025
Transmission Préfecture : 25-06-2025

Pour extrait certifié conforme au registre des délibérations du Conseil départemental
Le Président du Conseil départemental

Bruno FAURE

La présente délibération peut faire l'objet d'un recours devant le Tribunal Administratif de Clermont-Ferrand dans un délai de deux mois à compter de la présente publication.

CONVENTION PORTANT MISE A DISPOSITION DE LOCAUX

Entre,

Sumène Artense Communauté, établissement public de coopération intercommunale, ayant son siège social à CHAMPS-SUR-TARENTAINE (15270) 23 Bis Place de l'Eglise, représentée par son Président en exercice, Monsieur Marc MAISONNEUVE dûment habilité aux fins des présentes par délibération en date du …

Ci-après désignée « la Communauté de Communes »,

D'une part,

Et

Le Département du Cantal, sis 28 avenue Gambetta 15000 AURILLAC, représenté par son Président en exercice, Monsieur Bruno FAURE, dûment habilité aux fins des présentes par délibération de la Commission Permanente du Conseil départemental en date du 26 mai 2023 ;

Ci-après désignée « le Département »,

D'autre part,

Préambule

La Communauté de Communes a réalisé la Maison médicale Sumène Artense, sur le territoire de la commune de Ydes (15210) Rue de la Mine, dans le but d'améliorer l'offre et la qualité des soins en milieu rural, d'attirer des professionnels de santé et de permettre aux professionnels de santé d'optimiser leurs conditions de travail.

Le Département est membre du Groupement d'Intérêt Public (GIP) « Ma Région, ma santé – Auvergne-Rhône-Alpes » qui a pour objet de répondre aux besoins en professionnels de santé et mettant en place un service public régional partenarial qui aura pour mission de :

- Recruter et salarier des professionnels de santé, en priorité des médecins généralistes qui exerceront dans des centres de santé, aménagés dans les territoires les plus sous-dotés de médecins, ou en risque de le devenir ;

- Porter la création ou reprendre des centres de santé dans des territoires identifiés comme en très fortes tensions et pour lesquels aucune solution n'a été trouvée à ce jour, correspondant à un intérêt régional de maintien ou d'augmentation de l'offre médicale conformément aux articles L.6323-1 et suivants du Code de la santé publique, puis d'assurer leur gestion et animation ;
- Proposer à terme des actions de prévention ;
- Prévoir des consultations mobiles de spécialistes ou paramédicaux.

La Maison médicale Sumène Artense a ainsi été identifiée comme structure en capacité d'accueillir le centre de santé porté par le GIP « Ma Région, ma santé – Auvergne-Rhône-Alpes », dont le Département est membre.

Le GIP « Ma Région, ma santé – Auvergne-Rhône-Alpes » est désigné « l'occupant » pour aider à la bonne compréhension des présentes conditions. Les parties conviennent toutefois expressément que le GIP « Ma Région, ma santé – Auvergne-Rhône-Alpes » n'intervient pas au titre de la présente convention de mise à disposition.

C'est dans ce cadre que les parties se sont réunies et ont convenu ce qui suit :

Article 1 – Objet de la convention

La présente convention a pour objet de définir les modalités administratives, pratiques et financières de **la mise à disposition des locaux de la médicale Sumène Artense,** gérée par la Sumène Artense Communauté, au profit du Département, membre du Groupement d'Intérêt Public (GIP) « Ma Région, ma santé – Auvergne-Rhône-Alpes », dans le cadre de l'accueil d'un centre de santé.

Article 2 – Désignation des locaux mis à disposition

Dans un ensemble immobilier situé à Ydes (15210) Rue de la Mine d'une superficie d'environ 800 m², sont mis à disposition du Département :

- A détailler

-

L'ensemble des locaux mis à disposition du Département, membre du Groupement d'Intérêt Public (GIP) « Ma Région, ma santé – Auvergne-Rhône-Alpes », est matérialisé sur le plan joint en annexe.

Sont également mis à disposition les locaux et espaces intérieurs à usage commun consistant en :

-

Article 3 – Destination des locaux

Les locaux faisant l'objet de la présente mise à disposition seront utilisés pour l'exercice de professions relevant d'activités médicales, paramédicales ou sociales, à l'exclusion de tout autre usage, en particulier commercial ou d'habitation.

Article 4 – Charges et conditions

La mise à disposition est consentie et acceptée sous les charges et conditions ordinaires et de droit, et en outre, sous celles suivantes que le PRENEUR s'oblige à exécuter.

-**ETAT DES LIEUX**

Le Département prendra les lieux dans l'état où ils se trouveront au jour de l'entrée en jouissance.

Un état des lieux d'entrée sera effectué contradictoirement par les parties et fera l'objet d'un procès-verbal annexé aux présentes.

- MODIFICATION DES LIEUX

Le Département ne peut se livrer à aucune mesure de démolition ou de transformation sans l'accord préalable de la Communauté de Communes qui doit valider le principe et le coût occasionné par ces changements.

-NETTOYAGE ENTRETIEN REPARATION ET RENOUVELLEMENT

Nettoyage et entretien courant et maintenance

Sumène Artense Communauté assurera à ses frais le nettoyage et l'entretien des locaux mis à sa disposition et dont il a l'usage privatif.
Par nettoyage, on entend toutes les opérations permettant de garantir l'hygiène et la propreté des installations. Ces opérations seront mises en œuvre par la Communauté de Communes aussi souvent que nécessaire.
Par entretien courant, on entend toutes les opérations permettant d'assurer le maintien en état de fonctionnement des installations jusqu'au moment où leur vétusté ou une défaillance rend nécessaire des travaux de gros entretien ou de renouvellement.

Le Département assure le contrôle et le suivi de l'évolution des ouvrages, équipements et matériels mis à sa disposition.

Il informe régulièrement la Communauté de Communes des travaux d'entretien, de réparation et de toute intervention nécessaire relative aux biens concernés afin d'assurer leur maintien en permanence en bon état d'usage ou de fonctionnement.

Cette obligation d'information et de contrôle ne se limite pas à la vérification de la seule conformité de l'équipement.

Libre accès – visite des locaux

Pendant toute la durée de l'occupation, la Communauté de Communes aura libre accès aux locaux chaque fois qu'elle le jugera utile, notamment en cas de travaux ou pour s'assurer de leur état, ceci avec l'accord de l'occupant, par discrétion et respect envers la patientèle. L'occupant devra laisser visiter lesdits biens immobiliers par la Communauté de Communes, en cas de résiliation du bail, pendant une période de trois mois précédant la date effective de son départ. Toutes ces visites ne pourront avoir lieu qu'aux heures ouvrables après préavis de 24 heures de la part de la Communauté de Communes, ceci avec l'accord de l'occupant, par discrétion et respect envers la patientèle.

Interdictions diverses

Il est interdit au Département et à son occupant :

- d'embarrasser ou d'occuper, même temporairement, les parties d'immeubles non comprises dans la présente location,
- d'exposer aucun objet aux fenêtres, portes, murs extérieurs ou dans les parties communes, plaques et enseignes et d'une manière générale tout ce qui pourrait nuire tant à

la sécurité des occupants ou des tiers qu'à l'aspect extérieur ou intérieur de l'immeuble. Le Département ou son occupant pourra apposer des plaques ou enseignes d'un modèle agréé.

Article 5 - Cession-sous-location

La présente mise à disposition est consentie au profit du Département du Cantal, membre du GIP « Ma Région, ma santé – Auvergne-Rhône-Alpes » et en cette qualité spécifique.

Le Département est ainsi expressément autorisé par la Communauté de Communes à mettre à disposition les locaux objet des présentes au GIP « Ma Région, ma santé – Auvergne-Rhône-Alpes », désigné sous l'appellation « l'occupant » dans le cadre de la création et du fonctionnement du centre de santé porté par la structure ceci conformément à la destination des locaux définie à l'article 3.

La mise à disposition entre le Département et l'occupant sera formalisée par une convention spécifique, le Département demeurant toutefois responsable de la bonne application des présentes vis-à-vis de la Communauté de Communes.

Article 6 – Responsabilités-assurances

Le Département et son occupant feront leur affaire personnelle, sans recours, de tous dégâts causés dans les lieux loués du fait de troubles, émeutes, grèves, ainsi que des troubles de jouissance en résultant, sans toutefois que ceux-ci puissent entraîner pour le Département l'obligation de reconstruire.

La Communauté de Communes ne sera pas responsable des vols, détournements, détériorations ou actes criminels dont Le Département et son occupant pourraient être victimes dans les locaux mis à disposition, le Département et son occupant devant faire leur affaire personnelle d'assurer comme ils le jugeront convenable la garde et la surveillance des locaux mis à disposition, tout comme en cas de dégâts causés aux lieux mis à disposition et aux objets s'y trouvant par suite de fuites, d'infiltrations, d'humidité ou d'intervention de tous services publics ou de refoulement d'égouts ou pour toute autre circonstance. Le Département et son occupant doivent s'assurer contre ces risques sans recours. Une attestation sera ainsi fournie annuellement.

Article 7 – Durée de la mise à disposition

Les locaux visés à l'article 2 sont mis à disposition du Département pour une durée de trois ans, à compter de la signature des présentes, reconductible pour la même durée 1 fois sur décisions concordantes des parties.

Article 8 – Redevance

La présente mise à disposition est consentie et acceptée à titre gratuit.

Il est convenu entre les parties que le Département règlera à la Communauté de Communes au titre des charges locatives générales les éléments suivants :

*** l'électricité**

Les charges liées à l'électricité (lumière et prises de courant) feront l'objet d'une provision.

Dans la mesure où il existe des compteurs électriques divisionnaires dans les locaux mis à disposition, les charges seront réajustées annuellement en fonction du coût réel.

*** le chauffage et la climatisation**

Les charges liées au chauffage et à la climatisation feront l'objet d'une provision.
Un relevé énergétique émanant du groupe de climatisation réversible, qui prend en compte la puissance demandée et le temps d'utilisation dans chaque local, permettra de réajuster annuellement les charges en fonction du coût réel.

Ces provisions seront exigibles 4 fois par an (janvier-avril- juillet – octobre) sur émission d'un titre de recettes. Elles seront réajustées annuellement en fonction des consommations constatées.

Pour la première année de mise à disposition, cette provision sur charges est fixée à ++++€ annuels, réglable en 4 fois.
À date anniversaire, le montant des charges sera actualisé au regard des consommations réelles. Un titre ou un mandat de régularisation sera alors émis par la Communauté de Communes.

Il est ici précisé que seront pris en charge par la Communauté de Communes :

- l'abonnement et la consommation de l'eau compte tenu du faible montant à prévoir,
- le ménage des parties privatives et communes,
- le contrat d'abonnement pour l'électricité,
- l'électricité des parties communes,
- le chauffage et la climatisation des parties communes,
- le contrat d'entretien de la chaudière.

Article 9 – Impôts et taxes

Le Département et son occupant s'engagent chacun en ce qui le concerne, à régler tous impôts, contributions et taxes auxquels ils sont assujettis au titre de leur compétence ou activité professionnelle dans le cadre de la mise à disposition objet des présentes, de telle manière à ce que la Communauté de Communes ne soit inquiétée de quelque manière que ce soit.

Article 10 – Fin de la mise à disposition

A défaut de paiement des charges, ainsi que des frais de commandement et autres frais de poursuites, ou en cas d'inexécution d'une seule des conditions de la présente convention, et un mois après un commandement de payer ou une sommation d'exécuter, contenant déclaration par la Communauté de Communes de son intention d'user de son bénéfice de la présente clause, demeuré infructueux, la présente mise à disposition sera résiliée de plein droit.

Dans le cas où le centre de santé porté par le GIP ne salarierait plus de professionnels de santé susceptibles d'être accueillis dans les locaux objet des présentes, le Département pourrait solliciter la résiliation de la présente convention, avant son terme, par lettre recommandée avec accusé de réception avec un préavis de trois mois. A l'issue, la convention

sera résiliée et les charges prévues à l'article 8 réglées à prorata temporis de la mise à disposition effective.

Que la mise à disposition arrive à son terme tel que prévu à l'article 7 ou par anticipation en application du présent article, les locaux, au jour dit de l'expiration de la mise à disposition seront rendus en bon état de réparation et d'entretien, ce qui sera constaté par un état des lieux. Toute réparation ou remise en état fera l'objet d'une facturation par la Communauté de Communes au Département.

La libération des lieux ne sera considérée comme effective qu'après remise des clés et sous réserve que les locaux soient débarrassés de tout objet, mobilier, matériel.

Article 11 – Modifications

Toute modification apportée à la présente convention fera l'objet d'un avenant.

Article 12 – Règlement des litiges

Tout litige né de l'interprétation ou de l'application des présentes clauses fait l'objet d'une procédure de règlement amiable.

En cas d'échec de cette procédure, dûment constaté par les parties, la partie la plus diligente procède à la saisine du Tribunal Administratif de Clermont-Ferrand.

Fait en deux exemplaires originaux à , le

Pour Sumène Artense Communauté, Le Président,	Pour le Département du Cantal, Le Président
Marc MAISONNEUVE	Bruno FAURE

ANNEXES

Annexe 1 : plan des locaux mis à disposition

CONVENTION PORTANT PARTENARIAT

Entre,

Sumène Artense Communauté, établissement public de coopération intercommunale, ayant son siège social à CHAMPS-SUR-TARENTAINE (15270) 23 Bis Place de l'Eglise, représentée par son Président en exercice, Monsieur Marc MAISONNEUVE dûment habilité aux fins des présentes par délibération en date du …

Ci-après désignée « la Communauté de Communes »,

D'une part,

Et

Le Département du Cantal, sis 28 avenue Gambetta 15000 AURILLAC, représenté par son Président en exercice, Monsieur Bruno FAURE, dûment habilité aux fins des présentes par délibération de la Commission Permanente du Conseil départemental en date du 26 mai 2023 ;

Ci-après désignée « le Département »,

D'autre part,

Préambule

La Communauté de Communes a réalisé la Maison médicale Sumène Artense, sur le territoire de la commune de Ydes (15210) Rue de la Mine, dans le but d'améliorer l'offre et la qualité des soins en milieu rural, d'attirer des professionnels de santé et de permettre aux professionnels de santé d'optimiser leurs conditions de travail.

Le Département est membre du Groupement d'Intérêt Public (GIP) « Ma Région, ma santé – Auvergne-Rhône-Alpes » qui a pour objet de répondre aux besoins en professionnels de santé et mettant en place un service public régional partenarial qui aura pour mission de :

- Recruter et salarier des professionnels de santé, en priorité des médecins généralistes qui exerceront dans des centres de santé, aménagés dans les territoires les plus sous-dotés de médecins, ou en risque de le devenir ;
- Porter la création ou reprendre des centres de santé dans des territoires identifiés comme en très fortes tensions et pour lesquels aucune solution n'a été trouvée à ce jour, correspondant à un intérêt régional de maintien ou d'augmentation de l'offre médicale conformément aux articles L.6323-1 et suivants du Code de la santé publique, puis d'assurer leur gestion et animation ;
- Proposer à terme des actions de prévention ;
- Prévoir des consultations mobiles de spécialistes ou paramédicaux.

La Maison médicale Sumène Artense a ainsi été identifiée comme structure en capacité d'accueillir le centre de santé porté par le GIP « Ma Région, ma santé – Auvergne-Rhône-Alpes », dont le Département est membre.

Dans ce cadre, les parties ont conventionné pour fixer les modalités administratives, pratiques et financières de la mise à disposition des locaux accueillant le Centre de Santé.

Elles ont par ailleurs convenu de formaliser leur intérêt pour le projet de Centre de Santé et leur partenariat au travers de la présente convention.

C'est dans ce cadre que les parties se sont réunies et ont convenu ce qui suit :

Article 1 – Objet de la convention

La présente convention a pour objet de définir le partenariat mis en place entre la Communauté de Communes Sumène Artense et le Département du Cantal dans le cadre de l'installation du Centre de santé porté par le GIP « Ma Région, ma santé – Auvergne-Rhône-Alpes » dans les locaux de la Maison médicale de Ydes**,** gérée par la Communauté de Communes.

Article 2 – Engagements du Département

Conformément aux dispositions de la convention de mise à disposition des locaux de la maison médicale de Ydes conclue entre les parties, le Département règle à la Communauté de Communes, les charges locatives en contrepartie de l'occupation des locaux par le Centre de santé. À cette fin, elle conclut à son tour une convention de mise à disposition desdits locaux avec le GIP « Ma Région, ma santé – Auvergne-Rhône-Alpes ».

Le Département veille dans ce cadre à ce que les occupants des lieux au titre du Centre de Santé respecte les conditions de mise à disposition.

Article 3 – Engagements de la Communauté de Communes

Soucieuse de la bonne intégration et de la pérennisation du Centre de Santé au sein de la Maison de Ydes, la Communauté de commune souhaite participer au projet par une mise à disposition à titre gratuit des locaux au profit du Département du Cantal, membre du GIP « Ma Région, ma santé – Auvergne-Rhône-Alpes ».

Article 4 - Durée

Le présent partenariat est intrinsèquement lié à la mise à disposition des locaux de la maison médicale de Ydes, gérée par Sumène Artense Communauté, pour l'accueil du centre de santé porté par le GIP « Ma Région, ma santé – Auvergne-Rhône-Alpes » dont le Département du Cantal est membre.

La convention est ainsi conclue pour une durée de trois ans, à compter de la signature des présentes, reconductible pour la même durée 1 fois sur décisions concordantes des parties.

Article 5 – Fin anticipée du partenariat

Dans le cas où la mise à disposition des locaux de la maison médicale de Ydes prendrait fin avant son terme pour les motifs détaillés à l'article 10 de la convention de mise à disposition initiale.

Article 7 – Modifications

Toute modification apportée à la présente convention fera l'objet d'un avenant.

Article 8 – Règlement des litiges

Tout litige né de l'interprétation ou de l'application des présentes clauses fait l'objet d'une procédure de règlement amiable.

En cas d'échec de cette procédure, dûment constaté par les parties, la partie la plus diligente procède à la saisine du Tribunal Administratif de Clermont-Ferrand.

Fait en deux exemplaires originaux à , le

Pour Sumène Artense Communauté, Le Président,	Pour le Département du Cantal, Le Président
Marc MAISONNEUVE	Bruno FAURE

ANNEXES

Annexe 1 : convention de mise à disposition des locaux de la Maison la maison médicale de Ydes entre Sumène Artense Communauté et le Département

CONSEIL DEPARTEMENTAL

REUNION DU 20 JUIN 2025

DELIBERATION N°25CD02-15

Montant des indemnités de rentrée scolaire versées aux assistants familiaux pour les mineurs et jeunes majeurs pris en charge par l'Aide Sociale à L'Enfance au titre de l'année scolaire 2025-2026

L'an deux mille vingt-cinq, le vingt juin à neuf heures, le Conseil départemental, régulièrement convoqué le 3 juin 2025, s'est réuni à l'Hôtel du Département, sous la présidence de Monsieur Bruno FAURE, Président du Conseil départemental,

Présents ***: Mme Dominique BEAUDREY, M. Jamal BELAIDI, Mme Marina BESSE, M. Jean-Yves BONY, Mme Aurélie BRESSON, Mme Sophie BÉNÉZIT, Mme Valérie CABECAS, M. Gilles CHABRIER, Mme Céline CHARRIAUD, Mme Marie-Hélène CHASTRE, M. Gilles COMBELLE, M. Alain DELAGE, Mme Annie DELRIEU, M. Vincent DESCOEUR, M. Philippe FABRE, M. Bruno FAURE, M. Stéphane FRECHOU, Mme Isabelle LANTUEJOUL, Mme Mireille LEYMONIE, M. Jean MAGE, M. Pierre MATHONIER, Mme Magali MAUREL, M. Florian MORELLE, Mme Valérie RUEDA, Mme Valérie SEMETEYS, M. Christophe VIDAL***
Absent(s) excusé(s) ayant donné pouvoir ***: M. Didier ACHALME donne pouvoir à Mme Marina BESSE, Mme Sylvie LACHAIZE donne pouvoir à M. Jamal BELAIDI, M. Jean-Jacques MONLOUBOU donne pouvoir à Mme Céline CHARRIAUD, Mme Marie-Hélène ROQUETTE donne pouvoir à Mme Isabelle LANTUEJOUL***

Secrétaire de séance : Mme Magali MAUREL
Rapporteur : Marie-Hélène CHASTRE

Le Conseil Départemental du Cantal,

Après avoir pris connaissance du rapport de Monsieur le Président et des avis émis par les Commissions et après en avoir délibéré,

Par 30 voix pour,

Vu le Code de l'action sociale et des familles ;

Vu la délibération n°24CD06-14 du Conseil départemental du 16 décembre 2024 fixant pour l'année 2024 les bases des rémunérations et les indemnités d'entretien versés aux assistants familiaux et assistants maternels pour l'accueil de mineurs et jeunes majeurs pris en charge par l'Aide Sociale à l'Enfance ainsi que les bases de prestations accordées à ces derniers ;

- FIXE pour l'année scolaire 2025-2026 le montant des indemnités de rentrée scolaire versées aux assistants familiaux pour les mineurs et jeunes majeurs pris en charge par l'Aide Sociale à l'Enfance conformément à l'annexe jointe à la présente délibération.

Le montant global des dépenses sera imputé sur les crédits inscrits au chapitre 65 du Budget départemental.

		x		

Publication : 25-06-2025
Transmission Préfecture : 25-06-2025

Pour extrait certifié conforme au registre des délibérations du Conseil départemental
Le Président du Conseil départemental

Bruno FAURE

La présente délibération peut faire l'objet d'un recours devant le Tribunal Administratif de Clermont-Ferrand dans un délai de deux mois à compter de la présente publication.

ANNEXE

MONTANTS DES INDEMNITES DE RENTREE SCOLAIRE VERSEES AUX ASSISTANTS FAMILIAUX POUR LES MINEURS ET JEUNES MAJEURS PRIS EN CHARGE PAR L'AIDE SOCIALE À L'ENFANCE AU TITRE DE L'ANNEE SCOLAIRE 2025/2026.

Le montant de l'indemnité annuelle allouée aux mineurs et jeunes majeurs pris en charge par l'aide sociale à l'enfance, pour l'achat des livres et fournitures scolaires est fixé à :

- 81,71 € pour les classes d'école primaire,
- 172,26 € pour les classes de collège,
- 242,47 € pour les classes de lycée d'enseignement général et technologique,
- 131,00 € pour les classes de lycée d'enseignement professionnel,
- 387,76 € pour l'enseignement supérieur,
- 41,39 € pour les enfants en IME et I.T.E.P.

L'achat de matériel particulier aux classes des lycées techniques et L.E.P. (tels que trousses à outils, tenues vestimentaires spécifiques, etc. …) est directement pris en charge par l'Aide Sociale à l'Enfance (sur présentation de factures) dans le cas où il n'est pas financé par l'établissement dans le cadre de l'aide au premier équipement.

CONSEIL DEPARTEMENTAL

REUNION DU 20 JUIN 2025

DELIBERATION N°25CD02-16

Fonds Cantal Solidaire : modification du dispositif pour la période 2025-2027

L'an deux mille vingt-cinq, le vingt juin à neuf heures, le Conseil départemental, régulièrement convoqué le 3 juin 2025, s'est réuni à l'Hôtel du Département, sous la présidence de Monsieur Bruno FAURE, Président du Conseil départemental,

Présents : ***Mme Dominique BEAUDREY, M. Jamal BELAIDI, Mme Marina BESSE, M. Jean-Yves BONY, Mme Aurélie BRESSON, Mme Sophie BÉNÉZIT, Mme Valérie CABECAS, M. Gilles CHABRIER, Mme Céline CHARRIAUD, Mme Marie-Hélène CHASTRE, M. Gilles COMBELLE, M. Alain DELAGE, Mme Annie DELRIEU, M. Vincent DESCOEUR, M. Philippe FABRE, M. Bruno FAURE, M. Stéphane FRECHOU, Mme Isabelle LANTUEJOUL, Mme Mireille LEYMONIE, M. Jean MAGE, M. Pierre MATHONIER, Mme Magali MAUREL, M. Florian MORELLE, Mme Valérie RUEDA, Mme Valérie SEMETEYS, M. Christophe VIDAL***

Absent(s) excusé(s) ayant donné pouvoir : ***M. Didier ACHALME donne pouvoir à Mme Marina BESSE, Mme Sylvie LACHAIZE donne pouvoir à M. Jamal BELAIDI, M. Jean-Jacques MONLOUBOU donne pouvoir à Mme Céline CHARRIAUD, Mme Marie-Hélène ROQUETTE donne pouvoir à Mme Isabelle LANTUEJOUL***

Secrétaire de séance : Mme Magali MAUREL
Rapporteur : Valérie CABECAS

Le Conseil départemental,

Après avoir pris connaissance du rapport de Monsieur le Président et des avis émis par les Commissions et après en avoir délibéré,

Par 30 voix pour,

Vu le Code général des collectivités territoriales ;

Vu la délibération n°21CD06-35 du Conseil départemental du 14 décembre 2021 approuvant la mise en oeuvre des programmes 2022-2027 en faveur des territoires ;

Vu la délibération n°24CD06-24 du Conseil départemental du 16 décembre 2024 approuvant les modalités du dispositif Fonds Cantal Solidaire pour la période 2025-2027 ;

Considérant le rôle de chef de file de la solidarité territoriale du Conseil départemental ;

- APPROUVE le dispositif Fonds Cantal Solidaire 2025-2027 modifié tel qu'exposé dans l'annexe jointe à la présente délibération ;

- LIMITE l'engagement financier du Conseil départemental, pris au titre du Fonds Cantal Solidaire 2025-2027, pour l'année 2025 à 2 500 000 €.

		x		

Publication : 25-06-2025
Transmission Préfecture : 25-06-2025

Pour extrait certifié conforme au registre des délibérations du Conseil départemental
Le Président du Conseil départemental

Bruno FAURE

La présente délibération peut faire l'objet d'un recours devant le Tribunal Administratif de Clermont-Ferrand dans un délai de deux mois à compter de la présente publication.

Annexe

FONDS CANTAL SOLIDAIRE 2025-2027

(version modifiée par Délibération du 20 juin 2025 – les modifications sont en caractères gras)

Le dispositif de soutien financier aux communes rurales et aux syndicats intercommunaux de gestion de l'eau ou de l'assainissement permet la réalisation de projets d'équipement de proximité en rapport avec les capacités financières du maître d'ouvrage.

- Fonds pluriannuel 2025-2027 ;
- Programmation des opérations à l'échelle départementale ;
- Suivi annuel des projets.

Une part minimale de 20 % de la dotation globale est réservée aux opérations d'alimentation en eau potable et d'assainissement collectif.

Pour tous les points n'étant pas abordés dans la présente fiche, se reporter au Règlement Comptable et Financier du Département qui détaille l'ensemble des règles applicables aux subventions accordées.

BÉNÉFICIAIRES

Sont éligibles :

- les communes cantaliennes de moins de 3 000 habitants (base population INSEE simple compte 2021) ;
- Les syndicats intercommunaux pour les projets relevant des domaines de l'eau et de l'assainissement collectif dès lors qu'ils regroupent exclusivement des communes de moins de 3 000 habitants ou que, dans le cadre de l'opération présentée, ils n'interviennent pas sur le territoire d'une commune de plus de 3 000 habitants.

NATURE DES OPÉRATIONS SUBVENTIONNÉES

Seront exclusivement soutenues des investissements structurants ou essentiels à la gestion quotidienne du territoire, à savoir : travaux de voirie, travaux concernant des bâtiments publics, travaux d'aménagement des espaces publics, travaux en lien avec la compétence d'alimentation en eau potable ou assainissement.

Pour les communes de moins de 1 000 habitants (base population INSEE simple compte 2021) est en sus éligible l'acquisition de matériels techniques roulants et les équipements associés.

Ne sont pas éligibles :

- les dépenses ou équipements liés au fonctionnement des services (achat de petit matériel d'entretien, acquisition d'équipement de secrétariat, de véhicules, dépenses de fonctionnement…) ;
- les acquisitions foncières ;
- les lotissements ;
- les meublés de tourisme et gîtes communaux ;
- les opérations qui bénéficient déjà d'une subvention du Conseil départemental dans le cadre d'autres fonds.

MONTANT DES PROJETS ET TAUX D'INTERVENTION

Le taux de subvention du Conseil départemental ne peut dépasser 30 % du coût HT de l'opération, dans le respect de 80 % d'aides publiques.
Pour les communes de moins de 1 000 habitants, ce taux pourra être bonifié dans la limite de 50 % si le Conseil départemental est le seul financeur de l'opération.

Pour être éligible, le montant prévisionnel des travaux doit être ≥ à 5 000 € hors taxes. Concernant les travaux réalisés en interne, seules les dépenses HT relatives aux achats de matériaux sont éligibles.

Le taux de subvention maximal applicable aux projets d'eau et d'assainissement est indiqué dans le document spécifique : « Dispositif d'aides financières du Conseil départemental dans le domaine de l'eau potable et de l'assainissement ».

LES ÉTAPES DE VALIDATION

Un appel à propositions pour la période 2025-2027 est lancé en janvier 2025.
Trois opérations maximum doivent être présentées pour la période de 3 ans.
Une répartition d'un projet par année n'est pas nécessaire : le maître d'ouvrage peut par exemple présenter 2 opérations au titre de 2025.
A noter que le maitre d'ouvrage peut aussi solliciter une concentration des aides du Département sur un seul projet d'importance.

La date limite de remise des candidatures sur la plate-forme de dématérialisation du Conseil départemental est fixée au 31 mars 2025.

Pour les opérations présentées au titre de l'année 2025, le maître d'ouvrage transmet un dossier complet (voir la partie LE MODE DE GESTION ci-dessous).

Pour les opérations présentées au titre des années 2026 et/ou 2027, le maître d'ouvrage transmet en 2025 un dossier allégé composé des informations suivantes pour chaque opération :

- description précise de l'opération et de son intérêt pour le territoire,
- coût estimatif HT de l'opération,
- montant de la subvention sollicitée.

Une animation territoriale en lien avec les conseillers départementaux pourra être mise en œuvre, notamment pour une aide à la hiérarchisation des projets.

En 2025, l'Assemblée départementale :

- **attribue les subventions au titre de l'année 2025 ;**
- **réalise la présélection des projets au titre des années 2026 et 2027. L'engagement financier du Conseil départemental pour les opérations 2026 sera déterminé en 2026 et pour les opérations 2027 en 2027.**

LE MODE DE GESTION

Pour être réputé complet un dossier doit être composé des pièces suivantes :

- ✓ le cas échéant une description actualisée de l'opération,
- ✓ une délibération du Conseil municipal (conseil syndical) décidant la réalisation de l'opération ainsi que l'inscription au budget communal des crédits nécessaires à son financement. Chaque délibération mentionnera le plan de financement prévisionnel et la sollicitation de contribution du Conseil départemental,
- ✓ pour les projets eau et assainissement collectif, une délibération fixant le prix par mètre cube, respectivement de l'eau ou de l'assainissement,
- ✓ un estimatif détaillé des dépenses,
- ✓ un plan de situation.

Pour les années 2026 et 2027, le bénéficiaire doit déposer sur la plate-forme de dématérialisation du Conseil départemental un dossier de demande de subvention complet pour chaque opération présélectionnée.

Un accusé de réception du dossier complet est adressé au bénéficiaire, l'autorisant à engager par anticipation les dépenses pour lesquelles le soutien financier du Département est sollicité.

L'attribution définitive des subventions présélectionnées au titre des années 2026 et 2027 a lieu lors des séances du Conseil départemental.

Le Conseil Départemental pourra, à la demande expresse et argumentée du bénéficiaire, réaliser d'éventuels ajustements par rapport à la pré-programmation, liés à des imprévus et à des urgences d'ordre exceptionnel.

CONSEIL DEPARTEMENTAL

REUNION DU 20 JUIN 2025

DELIBERATION N°25CD02-17

Fonds Cantal Solidaire : attribution de subventions 2025

L'an deux mille vingt-cinq, le vingt juin à neuf heures, le Conseil départemental, régulièrement convoqué le 3 juin 2025, s'est réuni à l'Hôtel du Département, sous la présidence de Monsieur Bruno FAURE, Président du Conseil départemental,

Présents : *Mme Dominique BEAUDREY, M. Jamal BELAIDI, Mme Marina BESSE, M. Jean-Yves BONY, Mme Aurélie BRESSON, Mme Sophie BÉNÉZIT, Mme Valérie CABECAS, M. Gilles CHABRIER, Mme Céline CHARRIAUD, Mme Marie-Hélène CHASTRE, M. Gilles COMBELLE, M. Alain DELAGE, Mme Annie DELRIEU, M. Vincent DESCOEUR, M. Philippe FABRE, M. Bruno FAURE, M. Stéphane FRECHOU, Mme Isabelle LANTUEJOUL, Mme Mireille LEYMONIE, M. Jean MAGE, M. Pierre MATHONIER, Mme Magali MAUREL, M. Florian MORELLE, Mme Valérie RUEDA, Mme Valérie SEMETEYS, M. Christophe VIDAL.*
Absent(s) excusé(s) ayant donné pouvoir : *M. Didier ACHALME donne pouvoir à Mme Marina BESSE, Mme Sylvie LACHAIZE donne pouvoir à M. Jamal BELAIDI, M. Jean-Jacques MONLOUBOU donne pouvoir à Mme Céline CHARRIAUD, Mme Marie-Hélène ROQUETTE donne pouvoir à Mme Isabelle LANTUEJOUL.*

Secrétaire de séance : *Mme Magali MAUREL*
Rapporteur : *Valérie CABECAS*

Le Conseil départemental,

Après avoir pris connaissance du rapport de Monsieur le Président et des avis émis par les Commissions et après en avoir délibéré,

Par 16 voix pour - 14 non-participation(s), Didier ACHALME par le pouvoir donné à Marina BESSE, Dominique BEAUDREY, Aurélie BRESSON, Valérie CABECAS, Gilles CHABRIER, Céline CHARRIAUD, Marie-Hélène CHASTRE, Alain DELAGE, Annie DELRIEU, Philippe FABRE, Jean MAGE, Jean-Jacques MONLOUBOU, Florian MORELLE et Christophe VIDAL ne participent pas au vote.

Vu le Code général des collectivités territoriales ;

Vu la délibération n°21CD06-35 du Conseil départemental du 14 décembre 2021 approuvant les dispositifs contractuels en faveur des territoires pour la période 2022-2027 et décidant de mobiliser une enveloppe de 15 000 000 € pour le dispositif Fonds Cantal Solidaire, répartie en deux périodes de 3 ans (2022-2024 et 2025-2027) ;
Vu la délibération n°24CD06-24 du Conseil départemental du 16 décembre 2024 approuvant les modalités du dispositif Fonds Cantal Solidaire pour la période 2025-2027 ;
Vu la délibération n°25CD02-16 du Conseil départemental du 20 juin 2025 approuvant les modalités modificatives du dispositif Fonds Cantal Solidaire pour la période 2025-2027 et limitant l'engagement financier du Conseil départemental pour les dossiers de l'année 2025 à 2 500 000 € ;

Considérant les dossiers présentés par les Communes et Syndicats d'eau et d'assainissement ;

- ATTRIBUE des subventions pour un montant total de 2 484 573 € au titre du Fonds Cantal Solidaire 2025 dont le détail est listé en annexe de la présente délibération.

Les dépenses seront imputées sur les crédits inscrits au chapitre 204 du Budget départemental.

		X		

Publication : 25-06-2025
Transmission Préfecture : 25-06-2025

Pour extrait certifié conforme au registre des délibérations du Conseil départemental
Le Président du Conseil départemental

Bruno FAURE

La présente délibération peut faire l'objet d'un recours devant le Tribunal Administratif de Clermont-Ferrand dans un délai de deux mois à compter de la présente publication.

Programme 2025-2027 du Fonds Cantal Solidaire

Sélection des opérations 2025

Code Open sub	Commune ou syndicat	Canton	Intitulé de l'opération	Année de program-mation	Montant prévisionnel éligible de l'opération en HT	Subvention attribuée
490	ALLANCHE	MURAT	Rénovation et modernisation du camping municipal Les Gentianes - 2025 priorité 1	2025	86 892 €	**17 378 €**
1104	ALLEUZE	NEUVÉGLISE-SUR-TRUYÈRE	Réaménagement du village de Surgit - Tranche 2 - 2025	2025	151 990 €	**15 000 €**
1025	ALLY	MAURIAC	Création d'une terrasse extérieure avec aménagement paysager et ravalement de façade du Relais de Poste - 2025	2025	196 287 €	**20 000 €**
1193	ANDELAT	SAINT-FLOUR 1	Aménagement touristique du village du Sailhant, le long du ruisseau du Basbory - 2025	2025	259 178 €	**25 000 €**
492	ANGLARDS DE SAINT FLOUR	NEUVÉGLISE-SUR-TRUYÈRE	Travaux de voirie à Orceyrolles - 2025 - Priorité 1	2025	65 455 €	**10 000 €**
1588	ANGLARDS DE SALERS	MAURIAC	Acquisition véhicule IVECO Benne - 2025	2025	30 333 €	**5 000 €**
491	ANTERRIEUX	NEUVÉGLISE-SUR-TRUYÈRE	Réfection de voirie - 2025	2025	69 672 €	**10 000 €**
1332	APCHON	RIOM-ES-MONTAGNES	Embellissement et aménagement de la place de la Mairie - 2025	2025	107 704 €	**18 000 €**
1307	ARCHES	YDES	Adaptation des locaux techniques du tiers-lieu "A la Croisée d'Arches" - 2025	2025	109 986 €	**10 000 €**
618	ARNAC	SAINT-PAUL-DES-LANDES	Rénovation bâtiment d'accueil du village vacances La Gineste - 2025	2025	481 100 €	**40 000 €**
1098	AURIAC L'EGLISE	SAINT-FLOUR 1	Modernisation du camping - 2025	2025	200 000 €	**30 000 €**
574	AUZERS	RIOM-ES-MONTAGNES	Assainissement et renforcement de la voirie communale programme de travaux 2025	2025	95 996 €	**10 000 €**
1436	BADAILHAC	VIC-SUR-CÈRE	Rénovation énergétique de la salle polyvalente / bar - 2025	2025	17 109 €	**4 000 €**
696	BARRIAC LES BOSQUETS	MAURIAC	Renforcement des voies communales des villages d'Incon, du Bac et de Favars - 2025	2025	64 408 €	**9 661 €**
1313	BASSIGNAC	YDES	Renouvellement des menuiseries extérieures d'un logement locatif (ancien presbytère) - 2025	2025	17 748 €	**4 000 €**
1224	BESSE	NAUCELLES	Rénovation de la terrasse du bar-restaurant communal - place du Couderc - 2025	2025	11 470 €	**2 000 €**
966	BOISSET	MAURS	Acquisition et extension d'un atelier communal - 2025 Priorité 1	2025	253 767 €	**35 000 €**
854	BONNAC	SAINT-FLOUR 1	Travaux de voirie Lieu-dit Vedrines - 2025	2025	68 440 €	**10 000 €**
1297	BREZONS	SAINT-FLOUR 2	Raccordement au réseau d'assainissement collectif bourg de Brezons - 2025	2025	75 607 €	**15 000 €**
1102	CASSANIOUZE	ARPAJON-SUR-CÈRE	Travaux d'entretien, de grosses réparations et de modernisation des voiries - 2025	2025	83 932 €	**10 000 €**
1009	CAYROLS	SAINT-PAUL-DES-LANDES	Maison pour séniors - 2025	2025	80 000 €	**15 000 €**
1401	CELLES	MURAT	Reconstruction salle des fêtes Ribbes - 2025	2025	387 797 €	**30 000 €**
1072	CELOUX	NEUVÉGLISE-SUR-TRUYÈRE	Réfection VC 3 - 2025	2025	96 625 €	**10 000 €**
1196	CHALIERS	NEUVÉGLISE-SUR-TRUYÈRE	Aménagement de la place de Pratlong - 2025	2025	39 717 €	**5 900 €**
1322	CHALINARGUES	MURAT	Acquisition de matériel à Chalinargues - 2025	2025	77 260 €	**15 000 €**
1257	CHALVIGNAC	MAURIAC	Réfection de la toiture du four à pain de La Forestie - 2025	2025	22 595 €	**3 389 €**
804	CHANTERELLE	RIOM-ES-MONTAGNES	Travaux de voirie - 2025	2025	139 738 €	**15 000 €**
936	CHAUDES AIGUES	NEUVÉGLISE-SUR-TRUYÈRE	Restructuration du bloc sanitaire du terrain de sport du Couffour - 2025	2025	79 407 €	**15 881 €**
911	CHAUSSENAC	MAURIAC	Création d'un appartement au rez-de-chaussée du presbytère - 2025	2025	20 465 €	**4 000 €**
906	CHEYLADE	MURAT	Remplacement de tronçons de canalisations fuyards - 2025	2025	11 500 €	**2 300 €**

1407	CLAVIERES	NEUVÉGLISE-SUR-TRUYÈRE	Aménagement d'une salle pour une maison de la Margeride et dépendances de la résidence sénior - 2025	2025	189 223 €	**20 000 €**
1013	COLLANDRES	RIOM-ES-MONTAGNES	Remplacement des menuiseries des bâtiments communaux - 2025	2025	82 360 €	**15 000 €**
1136	COLTINES	SAINT-FLOUR 1	Travaux d'aménagement de l'espace public autour du plan d'eau et mise en sécurité - 2025	2025	30 387 €	**5 000 €**
975	CONDAT	RIOM-ES-MONTAGNES	Division de terrain et créations de V.R.D. dans le cadre de l'aménagement global du centre bourg - 2025 - Priorité 1	2025	332 853 €	**33 000 €**
845	CRANDELLES	NAUCELLES	Aménagement du bourg suite de la rue des Rosiers - 2025	2025	375 000 €	**50 000 €**
660	CROS DE MONTVERT	SAINT-PAUL-DES-LANDES	Travaux de réhabilitation de la voie communale n°2 des Mouniardes, du Cassan et de Lestrade - 2025	2025	128 837 €	**10 000 €**
1516	CUSSAC	SAINT-FLOUR 2	Aménagement d'une aire de jeux, d'un terrain de pétanque et d'une aire de pique-nique - 2025	2025	16 610 €	**2 492 €**
651	DEUX VERGES	NEUVÉGLISE-SUR-TRUYÈRE	Renforcement et sécurisation de la voirie communale - 2025	2025	301 981 €	**20 000 €**
749	DIENNE	MURAT	Rénovation de voirie avec reprise des conduites d'assainissement - 2025 Priorité 1	2025	50 255 €	**10 000 €**
1137	DRUGEAC	MAURIAC	Travaux de renforcement et de modernisation de la voie communale d'Apcher - 2025	2025	82 564 €	**10 000 €**
1115	ESCORAILLES	MAURIAC	Rénovation énergétique d'un maison individuelle communale - 2025	2025	20 178 €	**4 000 €**
824	FERRIERES DE SAINT MARY	SAINT-FLOUR 1	Rénovation énergétique de 2 logements communaux au dessus de l'ancienne boulangerie - 2025	2025	67 374 €	**13 475 €**
965	FRIDEFONT	NEUVÉGLISE-SUR-TRUYÈRE	Rénovation du logement de la Mourache - 2025	2025	20 024 €	**4 005 €**
859	GIOU DE MAMOU	VIC-SUR-CÈRE	Acquisition de matériel technique - 2025	2025	36 000 €	**4 600 €**
880	GLENAT	SAINT-PAUL-DES-LANDES	Opération voirie 2025	2025	111 527 €	**10 000 €**
1119	GOURDIEGES	SAINT-FLOUR 2	Installations de systèmes de traitements sur les ouvrages AEP - 2025 - Priorité 1	2025	6 833 €	**1 367 €**
1057	GOURDIEGES	SAINT-FLOUR 2	Travaux sur le chemin derrière l'église - 2025 - Priorité 2	2025	4 191 €	**2 000 €**
1241	JOU SOUS MONJOU	VIC-SUR-CÈRE	Changement des sources lumineuses des bâtiments publics, mairie et salle polyvalente - 2025	2025	5 670 €	**1 500 €**
1386	JUNHAC	ARPAJON-SUR-CÈRE	Réhabilitation de la voirie - 2025	2025	114 328 €	**10 000 €**
702	LA CHAPELLE D'ALAGNON	MURAT	Acquisition d'une épareuse débroussailleuse - 2025	2025	24 900 €	**4 500 €**
1356	LA CHAPELLE LAURENT	SAINT-FLOUR 1	Mise aux normes de la salle polyvalente: électricité - 2025	2025	62 895 €	**9 434 €**
604	LA MONSELIE	YDES	Rénovation et mise aux normes incendie de la salle polyvalente - 2025	2025	7 975 €	**2 000 €**
709	LA SEGALASSIERE	SAINT-PAUL-DES-LANDES	Aménagement et sécurisation de la traversée du bourg - 2025	2025	63 005 €	**12 601 €**
737	LA TRINITAT	NEUVÉGLISE-SUR-TRUYÈRE	Renforcement de la voirie sur la commune Les Fajoux - 2025	2025	98 667 €	**10 000 €**
918	LABESSERETTE	ARPAJON-SUR-CÈRE	Travaux d'entretien, grosses réparations et de modernisation de la voirie communale - 2025	2025	76 130 €	**10 000 €**
813	LACAPELLE DEL FRAISSE	ARPAJON-SUR-CÈRE	Aménagement place de Lacaze et renforcement des voies adjacentes - 2025	2025	72 714 €	**10 000 €**
1299	LACAPELLE VIESCAMP	SAINT-PAUL-DES-LANDES	Travaux de voirie 2025 - Priorité 1	2025	69 322 €	**10 000 €**
523	LADINHAC	ARPAJON-SUR-CÈRE	Travaux de voirie - 2025 priorité 1	2025	295 413 €	**15 000 €**
695	LAFEUILLADE-EN-VÉZIE	ARPAJON-SUR-CÈRE	Travaux de voirie - 2025	2025	132 325 €	**25 000 €**
1008	LANOBRE	YDES	Couverture du boulodrome communal - 2025	2025	83 982 €	**17 000 €**
1124	LAPEYRUGUE	ARPAJON-SUR-CÈRE	Réfection des toitures de la salle polyvalente, de l'ancienne école (logements locatifs) et du local chasse - 2025	2025	92 812 €	**18 000 €**

Programme 2025-2027 du Fonds Cantal Solidaire

Sélection des opérations 2025

648	LAROQUEBROU	SAINT-PAUL-DES-LANDES	Création d'un city stade avec piste périphérique 3 couloirs et aménagement de la plateforme - 2025	2025	72 066 €	**10 810 €**
503	LAVEISSENET	MURAT	Rénovation du bâtiment communal - 2025	2025	15 425 €	**3 000 €**
701	LAVEISSIERE	MURAT	Construction de la nouvelle station d'épuration du bourg de Laveissière - 2025	2025	891 862 €	**25 000 €**
590	LAVIGERIE	MURAT	Réhabilitation du pont de la Buge - 2025	2025	139 167 €	**10 000 €**
1469	LE CLAUX	MURAT	Sécurisation des bâtiments communaux et remplacement des battants des cloches de l'église - 2025	2025	39 095 €	**7 800 €**
1292	LE MONTEIL	YDES	Mise en sécurité et renforcement de la voirie communale de Lamouleire - 2025	2025	197 020 €	**10 000 €**
910	LE TRIOULOU	MAURS	Travaux sur chemins communaux - 2025	2025	33 210 €	**6 500 €**
1251	LE VIGEAN	MAURIAC	Renforcement et modernisation de la voirie communale de Chambres - 2025	2025	151 648 €	**10 000 €**
1406	LES TERNES	SAINT-FLOUR 2	Aménagement intérieur du local chasse - 2025	2025	38 500 €	**7 500 €**
1190	LEUCAMP	ARPAJON-SUR-CÈRE	Aménagement aires de camping-cars , de détente et parcours forme et jeux - 2025	2025	73 420 €	**12 500 €**
1162	LEYNHAC	MAURS	Gros travaux de reprise de la VC 42 "Le Ser" - 2025	2025	80 309 €	**10 000 €**
596	LEYVAUX	SAINT-FLOUR 1	Travaux d'aménagement du cimetière communal de Leyvaux - 2025 Priorité 1	2025	17 893 €	**3 000 €**
882	LIEUTADES	NEUVÉGLISE-SUR-TRUYÈRE	Réhabilitation des réseaux du système d'assainissement du bourg - 2025	2025	127 435 €	**20 000 €**
1229	LORCIERES	NEUVÉGLISE-SUR-TRUYÈRE	Assainissement collectif - 2025	2025	1 288 635 €	**25 000 €**
1480	LUGARDE	RIOM-ES-MONTAGNES	Achat d'un columbarium de 10 familles - 2025	2025	5 709 €	**1 500 €**
528	MALBO	SAINT-FLOUR 2	Investissement d'une mini-pelle et d'une remorque porte-engin - 2025 - Priorité 1	2025	46 666 €	**7 000 €**
991	MANDAILLES - SAINT JULIEN	VIC-SUR-CÈRE	Rénovation de la salle des fêtes de Saint-Julien-de-Jordanne - 2025	2025	8 489 €	**2 000 €**
1105	MARCENAT	RIOM-ES-MONTAGNES	Travaux sur le réseau d'assainissement du bourg - 2025	2025	79 898 €	**11 000 €**
1076	MARCOLES	MAURS	Aménagement de parkings et signalétique (1ère tranche) - 2025	2025	181 384 €	**27 000 €**
1399	MASSIAC	SAINT-FLOUR 1	Aménagement du camping et du complexe sportif - 2025	2025	150 000 €	**25 000 €**
867	MAURINES	NEUVÉGLISE-SUR-TRUYÈRE	Réfection de la couverture du clocher de l'église - 2025	2025	53 881 €	**10 500 €**
802	MAURS	MAURS	Programme voirie 2025	2025	80 000 €	**10 000 €**
577	MEALLET	RIOM-ES-MONTAGNES	Renforcement et modernisation de la voirie communale : programme 2025	2025	89 100 €	**10 000 €**
1287	MENET	RIOM-ES-MONTAGNES	Réfection de la voirie communale - 2025	2025	166 581 €	**10 000 €**
884	MOLEDES	SAINT-FLOUR 1	Mise en conformité et amélioration de la défense incendie communale - 2025	2025	23 280 €	**4 650 €**
1569	MONTBOUDIF	RIOM-ES-MONTAGNES	Réfection de la voirie communale - Tranche 2 - 2025	2025	119 270 €	**10 000 €**
1443	MONTSALVY	ARPAJON-SUR-CÈRE	Travaux d'entretien, de grosses réparations et de modernisation des voiries programme 2025	2025	113 273 €	**10 000 €**
1079	MOUSSAGES	RIOM-ES-MONTAGNES	Achat d'un tracteur avec équipements - 2025	2025	59 000 €	**10 000 €**
994	MURAT	MURAT	Rénovation des entrées de ville - 2025 Priorité 1	2025	372 305 €	**40 000 €**
586	NARNHAC	SAINT-FLOUR 2	Réaménagement de la mairie - 2025	2025	99 792 €	**18 000 €**
614	NAUCELLES	NAUCELLES	Création d'un parcours de santé - 2025 - Priorité 1	2025	25 821 €	**5 000 €**
753	NEUSSARGUES-MOISSAC	MURAT	Amélioration des réseaux de collecte des eaux usées du secteur sud de Neussargues - 2025	2025	352 952 €	**30 000 €**
1214	NEUVEGLISE-SUR-TRUYERE	NEUVÉGLISE-SUR-TRUYÈRE	Travaux de reprise des concessions funéraires abandonnées, échues, non renouvelées et reprise des terrains communs - 2025	2025	170 297 €	**25 000 €**
665	NIEUDAN	SAINT-PAUL-DES-LANDES	Voirie - 2025	2025	51 182 €	**10 000 €**
522	OMPS	SAINT-PAUL-DES-LANDES	Réfection de la voirie l'Agacie - 2025 Priorité 2	2025	40 367 €	**8 000 €**

826	PAILHEROLS	VIC-SUR-CÈRE	Réfection de la voirie communale - 2025	2025	44 998 €	**9 000 €**
851	PARLAN	SAINT-PAUL-DES-LANDES	Travaux de réhabilitation de la STEP - 2025	2025	407 141 €	**25 000 €**
1174	PAULHAC	SAINT-FLOUR 2	Réfection d'un tronçon de la conduite AEP - 2025	2025	28 137 €	**5 000 €**
811	PAULHENC	SAINT-FLOUR 2	Aménagement de la traverse du bourg et de la place de l'église (RD 34) - 2025 - Priorité 1	2025	327 420 €	**40 000 €**
1131	PEYRUSSE	MURAT	Travaux de voirie communale - 2025	2025	78 272 €	**10 000 €**
682	PIERREFORT	SAINT-FLOUR 2	Projet d'isolation extérieur de deux façades de la gendarmerie - 2025	2025	84 402 €	**16 880 €**
575	PLEAUX	MAURIAC	Extension du cimetière - 2025	2025	350 880 €	**20 000 €**
1400	POLMINHAC	VIC-SUR-CÈRE	Programme de voirie - 2025	2025	113 279 €	**10 000 €**
852	PRADIERS	MURAT	Réfection de la toiture de l'église	2025	16 972 €	**2 294 €**
685	PRUNET	ARPAJON-SUR-CÈRE	Travaux de voirie communale - 2025	2025	101 096 €	**10 000 €**
853	PUYCAPEL	MAURS	Matériel de mise en œuvre de dioxyde de carbone pour le traitement des eaux à potabiliser, à la Station de traitement de l'eau potable de Mourjou -2025	2025	52 792 €	**9 000 €**
1579	QUEZAC	MAURS	Programme de voirie 2025	2025	89 983 €	**10 000 €**
1263	RAGEADE	NEUVÉGLISE-SUR-TRUYÈRE	Aménagement et réfection de la voirie n°6 Frouges côté sud/ouest - 2025	2025	22 956 €	**4 590 €**
830	REILHAC	NAUCELLES	Construction d'une salle d'activités intergénérationnelle et du lien social : tranche 3 - 2025	2025	500 000 €	**70 000 €**
551	REZENTIERES	SAINT-FLOUR 1	Création de bureaux professionnels et logements autonomes - 2025	2025	992 339 €	**50 000 €**
1145	RIOM ES MONTAGNES	RIOM-ES-MONTAGNES	Aménagement de la rue du bois de la Tourne - Tranche 2 - 2025	2025	455 230 €	**10 000 €**
1309	ROANNES SAINT MARY	MAURS	Aménagement et sécurisation du village de Poujol - 2025	2025	139 850 €	**17 000 €**
833	ROFFIAC	SAINT-FLOUR 1	Travaux de voirie communale - 2025	2025	82 516 €	**10 000 €**
559	ROUMEGOUX	SAINT-PAUL-DES-LANDES	Création d'une passerelle d'accès au logement communal et création de toilettes pour l'école - 2025	2025	163 750 €	**30 000 €**
1440	RUYNES EN MARGERIDE	NEUVÉGLISE-SUR-TRUYÈRE	Projet de construction d'une réserve pour la cuisine de la cantine scolaire et du centre d'accueil des Aygues à Ruynes en Margeride - 2025	2025	95 561 €	**18 000 €**
671	SAIGNES	YDES	Aménagement d'un pickleball et d'un parcours santé - 2025	2025	54 487 €	**10 000 €**
606	SAINT ANTOINE	MAURS	Réfection toiture bâtiment mairie, logement communal et salle polyvalente - 2025	2025	82 077 €	**15 000 €**
1041	SAINT CERNIN	NAUCELLES	Tranche du bourg RD 43 - 2025	2025	711 308 €	**40 000 €**
756	SAINT CHAMANT	NAUCELLES	Travaux à l'école élémentaire - 2025	2025	55 204 €	**8 250 €**
509	SAINT CIRGUES DE JORDANNE	VIC-SUR-CÈRE	Rénovation énergétique du bâtiment communal marie/école/logements - 2025	2025	144 945 €	**25 000 €**
751	SAINT CIRGUES DE MALBERT	NAUCELLES	Acquisition d'un tracteur - 2025	2025	75 500 €	**15 000 €**
496	SAINT CLEMENT	VIC-SUR-CÈRE	Rénovation ancienne école : création d'une salle du conseil et d'une salle de réception - 2025	2025	66 621 €	**13 000 €**
1375	SAINT CONSTANT FOURNOULES	MAURS	Travaux de voirie communale - 2025	2025	73 778 €	**10 000 €**
546	SAINT ETIENNE DE CHOMEIL	RIOM-ES-MONTAGNES	Réfection de la toiture de l'ancien presbytère : appentis et combles - 2025	2025	94 565 €	**18 000 €**
1584	SAINT ETIENNE DE MAURS	MAURS	Reconstruction d'une passerelle sur la Rance au moulin de Sénergues - 2025	2025	169 110 €	**25 000 €**
1462	SAINT GEORGES	NEUVÉGLISE-SUR-TRUYÈRE	Rénovation et modernisation de bâtiments communaux : isolation, sécurité et efficacité énergétique - 2025	2025	55 286 €	**8 293 €**
1001	SAINT GERONS	SAINT-PAUL-DES-LANDES	Achat d'une balayeuse - 2025	2025	13 500 €	**2 700 €**
1029	SAINT HIPPOLYTE	RIOM-ES-MONTAGNES	Travaux de rénovation : bâtiment de la mairie - 2025	2025	24 109 €	**4 822 €**
1171	SAINT ILLIDE	NAUCELLES	Réfection de la couverture de l'église de Labontat - 2025	2025	75 298 €	**15 000 €**

727	SAINT MAMET LA SALVETAT	MAURS	Aménagement d'un cheminement piéton en bordure de RD 20 en traverse du bourg reliant l'écoquartier les Vergnes à la Croix Blanche - 2025 Priorité 1	2025	88 820 €	**17 000 €**
1336	SAINT MARTIN VALMEROUX	MAURIAC	Déplacement de la conduite d'eau potable suite au projets ISOTONER - 2025	2025	47 564 €	**4 756 €**
808	SAINT PAUL DE SALERS	MAURIAC	Assainissement et renforcement de la voirie communale du Vielmur - 2025	2025	171 314 €	**15 000 €**
732	SAINT PAUL DES LANDES	SAINT-PAUL-DES-LANDES	Voirie 2025	2025	69 670 €	**10 000 €**
1270	SAINT PONCY	SAINT-FLOUR 1	Achat d'une faucheuse-débroussailleuse - 2025	2025	38 200 €	**5 730 €**
791	SAINT PROJET DE SALERS	NAUCELLES	Programme de voirie 2025	2025	60 534 €	**10 000 €**
636	SAINT SANTIN CANTALÈS	SAINT-PAUL-DES-LANDES	Travaux de renforcement de la voirie communale - 2025	2025	179 550 €	**10 000 €**
1087	SAINT SANTIN DE MAURS	MAURS	Réhabilitation des allées du cimetière - 2025	2025	32 198 €	**4 830 €**
846	SAINT SAURY	SAINT-PAUL-DES-LANDES	Réfection de la voirie communale - 2025	2025	95 340 €	**10 000 €**
1114	SAINT SIMON	VIC-SUR-CÈRE	Aménagement de Saint-Jean-de-Dône - tranche 2 - 2025	2025	318 225 €	**30 000 €**
531	SAINT URCIZE	NEUVÉGLISE-SUR-TRUYÈRE	Aménagement et sécurisation du site du rocher de la vierge - 2025 - Priorité 1	2025	114 940 €	**20 000 €**
1640	SAINTE EULALIE	MAURIAC	Remplacement de la porte de l'église - 2025	2025	12 535 €	**3 000 €**
1449	SALINS	MAURIAC	Changement de 3 portes à la salle communale - 2025	2025	15 724 €	**3 145 €**
1281	SANSAC DE MARMIESSE	MAURS	Assainissement et renforcement de la voirie 2025	2025	82 000 €	**10 000 €**
1210	SEGUR LES VILLAS	MURAT	Projet d'équipement matériel - 2025	2025	98 424 €	**14 000 €**
530	SI D'ADDUCTION DE LA REGION DE NEUVEGLISE	NEUVÉGLISE-SUR-TRUYÈRE	Appareils de traitement et de contrôle de la qualité de l'eau à Lavastrie - 2025	2025	18 363 €	**3 500 €**
758	SI DES EAUX DE LA GRANJOUNE	SAINT-FLOUR 1	Travaux de mise en conformité de l'assainissement (création STEP) - 2025	2025	373 304 €	**30 000 €**
1220	SI DES EAUX DE LA GRANJOUNE	SAINT-FLOUR 1	Réfection réseau AEP : réfection conduite d'adduction sous RN 122, traversée du bourg de Molompize	2025	85 000 €	**12 000 €**
1118	SI DES EAUX DE SAINT SANTIN DE MAURS MONTMURAT	MAURS	Réfection étanchéité du réservoir de Montmurat - 2025	2025	64 081 €	**12 000 €**
1335	SIAEP DE LA MARGERIDE NORD	SAINT-FLOUR 1	Travaux de reprise des réseaux AEP sur le bourg de Vieillespesse - 2025	2025	80 688 €	**10 000 €**
795	SIRAN	SAINT-PAUL-DES-LANDES	Remplacement du tracteur communal - 2025	2025	85 000 €	**15 000 €**
1216	SIVU DE LA DOIRE	NAUCELLES	AEP Saint-Cernin - RD 43 et RD 143 - 2025	2025	139 849 €	**13 797 €**
1310	SOULAGES	NEUVÉGLISE-SUR-TRUYÈRE	Réfection de chemins communaux - 2025	2025	84 905 €	**10 000 €**
767	SYND INTER COM DES EAUX DE LA BERTRANDE	NAUCELLES	Conduite AEP entre Loubejac et l'Hopital - 2025	2025	79 055 €	**31 622 €**
593	SYND INTER COM DISTR RURALE EAUX FONT MARILHOU	YDES	Travaux sur réseaux d'eau potable fuyards - 2025	2025	242 151 €	**25 000 €**
1459	SYND INTER COM EAUX CLAVIERES LORCIERES CHALIERS	NEUVÉGLISE-SUR-TRUYÈRE	Réfection du réseau AEP dans le bourg de Lorcières - 2025	2025	215 000 €	**12 500 €**

1056	SYND INTER COM EAUX SAINT CONSTANT SAINT ETIENNE DE MAURS	MAURS	Travaux de canalisation à Chaules - 2025	2025	47 780 €	**3 500 €**
633	SYND INTERCOM DES EAUX DE LA FONTBELLE	SAINT-PAUL-DES-LANDES	Membranes de filtration de la station de pompage de Saint-Saury - 2025	2025	30 000 €	**4 000 €**
1266	SYNDICAT DE GESTION DES EAUX DU BRIVADOIS	SAINT-FLOUR 1	Renouvellement de vieilles conduites en PVC collé d'avant 1980 (réseau fuyard et risque de relargage CVM) - villages de Luzargues et de la Besseyre - Commune de Molèdes - 2025 Priorité 1	2025	100 565 €	**8 000 €**
1045	SYNDICAT INTERCOMMUNAL DES EAUX D'USSEL	MURAT	Travaux de reprise de la conduite AEP d'adduction entre le bourg et le réservoir de Luc d'Ussel - 2025	2025	269 090 €	**25 000 €**
938	TALIZAT	SAINT-FLOUR 1	Création d'une salle multi-activités (au 1er étage de l'ancien presbytère) - 2025	2025	174 786 €	**25 000 €**
1705	TEISSIERES DE CORNET	NAUCELLES	Chauffage et chauffe-eau salle polyvalente	2025	18 000 €	**3 600 €**
1177	TEISSIERES LES BOULIES	VIC-SUR-CÈRE	Aménagement de la rue du stade - 2025	2025	44 465 €	**8 500 €**
875	TIVIERS	SAINT-FLOUR 1	Aménagement place de l'église au bourg - 2025	2025	98 644 €	**19 000 €**
945	TOURNEMIRE	NAUCELLES	Logements communaux - travaux de mise aux normes de l'installation électrique - 2025	2025	15 665 €	**3 133 €**
1060	TREMOUILLE	YDES	Acquisition d'une épareuse - 2025	2025	40 000 €	**7 000 €**
1485	USSEL	MURAT	Réaménagement et renaturation de la cour de récréation de l'école d'Ussel - 2025	2025	434 463 €	**30 000 €**
1315	VABRES	NEUVÉGLISE-SUR-TRUYÈRE	Ré-engazonnement de l'espace devant l'ancien presbytère - 2025	2025	15 015 €	**3 003 €**
1147	VAL D'ARCOMIE	NEUVÉGLISE-SUR-TRUYÈRE	Programme de voirie sur les chemins ruraux - 2025	2025	63 790 €	**9 500 €**
1330	VALETTE	RIOM-ES-MONTAGNES	Aménagement de l'espace public - 2025	2025	16 052 €	**3 000 €**
829	VALJOUZE	SAINT-FLOUR 1	Construction d'un columbarium - 2025	2025	4 650 €	**2 000 €**
1097	VALUEJOLS	SAINT-FLOUR 2	Amélioration des réseaux d'eau et protection des captages - 2025	2025	100 000 €	**15 000 €**
1403	VEDRINES SAINT LOUP	NEUVÉGLISE-SUR-TRUYÈRE	Mise en place d'un city-park - 2025	2025	47 464 €	**9 000 €**
1083	VELZIC	VIC-SUR-CÈRE	Remplacement des huisseries du hall d'entrée de la salle polyvalente et des stores de l'école - 2025	2025	25 903 €	**3 885 €**
940	VERNOLS	MURAT	Réfection du pignon de la cure - 2025	2025	16 040 €	**3 000 €**
1122	VEYRIERES	YDES	Réfection de voirie - 2025	2025	61 095 €	**10 000 €**
1002	VEZE	MURAT	Acquisition d'une épareuse - 2025	2025	39 500 €	**7 000 €**
1035	VIC SUR CERE	VIC-SUR-CÈRE	Aménagement de l'avenue de la Promenade - 2025 - Priorité 1	2025	350 000 €	**40 000 €**
734	VIEILLESPESSE	SAINT-FLOUR 1	Réhabilitation du réseau d'assainissement du bourg de Vieillespesse - 2025	2025	269 559 €	**30 000 €**
1140	VIEILLEVIE	ARPAJON-SUR-CÈRE	Travaux de voirie communale - 2025	2025	55 012 €	**10 000 €**
681	VILLEDIEU	SAINT-FLOUR 2	Réfection de la toiture de la mairie - 2025	2025	29 210 €	**5 500 €**
1489	VITRAC	MAURS	Diagnostic réseau AEP , postes de chloration et travaux sur réseau AEP : pose de compteurs de trop plein au niveau des châteaux d'eau - 2025	2025	23 967 €	**5 000 €**
839	YDES	YDES	Aménagement du parking: rue Félix Chalvignac - 2025	2025	132 979 €	**20 000 €**
862	YOLET	VIC-SUR-CÈRE	Rénovation de la voirie rurale communale 2025	2025	69 105 €	**10 000 €**

Total subventions : 23 242 038 € **2 484 573 €**
Nombre de dossiers : 184

CONSEIL DEPARTEMENTAL

REUNION DU 20 JUIN 2025

DELIBERATION N°25CD02-18

Plan de Prévention du Bruit dans l'Environnement (PPBE) de 4° échéance

L'an deux mille vingt-cinq, le vingt juin à neuf heures, le Conseil départemental, régulièrement convoqué le 3 juin 2025, s'est réuni à l'Hôtel du Département, sous la présidence de Monsieur Bruno FAURE, Président du Conseil départemental,

Présents : *Mme Dominique BEAUDREY, M. Jamal BELAIDI, Mme Marina BESSE, M. Jean-Yves BONY, Mme Aurélie BRESSON, Mme Sophie BÉNÉZIT, Mme Valérie CABECAS, M. Gilles CHABRIER, Mme Céline CHARRIAUD, Mme Marie-Hélène CHASTRE, M. Gilles COMBELLE, M. Alain DELAGE, Mme Annie DELRIEU, M. Vincent DESCOEUR, M. Philippe FABRE, M. Bruno FAURE, M. Stéphane FRECHOU, Mme Isabelle LANTUEJOUL, Mme Mireille LEYMONIE, M. Jean MAGE, M. Pierre MATHONIER, Mme Magali MAUREL, M. Florian MORELLE, Mme Valérie RUEDA, Mme Valérie SEMETEYS, M. Christophe VIDAL.*
Absent(s) excusé(s) ayant donné pouvoir : *M. Didier ACHALME donne pouvoir à Mme Marina BESSE, Mme Sylvie LACHAIZE donne pouvoir à M. Jamal BELAIDI, M. Jean-Jacques MONLOUBOU donne pouvoir à Mme Céline CHARRIAUD, Mme Marie-Hélène ROQUETTE donne pouvoir à Mme Isabelle LANTUEJOUL.*

Secrétaire de séance : *Mme Magali MAUREL*
Rapporteur : *Jamal BELAIDI*

Le Conseil départemental,

Après avoir pris connaissance du rapport de Monsieur le Président et des avis émis par les Commissions et après en avoir délibéré,
Par 30 voix pour,

Vu le Code de l'environnement et notamment son article R.572-9 ;
Vu la délibération n°21CD06-44 du Conseil départemental du 15 décembre 2021 approuvant le Plan de Prévention du Bruit dans l'Environnement (PPBE) définitif 2° et 3° échéances ;
Vu la délibération n°24CD06-30 du 16 décembre 2024 décidant de reconduire le PPBE 3° échéance pour la 4° échéance ;

Considérant qu'aucune observation n'a été formulée sur le registre d'enquête ;

- APPROUVE le Plan de Prévention de Bruit dans l'Environnement (PPBE) définitif de 4° échéance du Département du Cantal joint en annexe.

				x

Publication : 25-06-2025
Transmission Préfecture : 25-06-2025

Pour extrait certifié conforme au registre des délibérations du Conseil départemental
Le Président du Conseil départemental

Bruno FAURE

La présente délibération peut faire l'objet d'un recours devant le Tribunal Administratif de Clermont-Ferrand dans un délai de deux mois à compter de la présente publication.

PPBE

Plan de Prévention du Bruit dans l'Environnement

Du Conseil Départemental du Cantal

4° Echéance

Sommaire

PARTIE 1 : Bruit et santé

1.1 - Le son et le bruit: définitions et mesure

1.1.1 - Qu'est-ce que le son ?
1.1.2 - Qu'est-ce que le bruit ?
1.1.3 - Quelles unités de mesure ?
1.1.4 - Les autres indicateurs statistiques et/ou règlementaires
1.1.5 - Quelques références sur l'intensité sonore et du bruit

1.2 - Les effets du bruit sur la santé

1.2.1 - Les principales sources du bruit dans l'environnement
1-2.1 - Les effets des nuisances sonores sur la santé

PARTIE 2 : Contexte juridique de l'établissement du « PPBE »

2.1 - Rappels liminaires sur l'articulation des règlementations d'origine nationale et européenne

2.2.1 - Les PPBE, une obligation européenne
2.2.2 - Une obligation qui complète d'autres instruments règlementaires de lutte contre le bruit

2.2 - Cadre législatif et règlementaire des PPBE

2.2.1 - La liste des textes applicables
2.2.2 - Le contenu sommaire des textes applicables

2.3 - Infrastructures du Département du Cantal et autorité compétente pour élaborer le PPBE du Département

2.3.1 - Les infrastructures du Département du Cantal concernées par la 4° échéance de la directive européenne
2.3.2 - L'autorité administrative compétente pour procéder à l'élaboration du PPBE du Département

PARTIE 3: Objectifs en matière de réduction du bruit

3.1 - Les objectifs fixés par la règlementation

3.2 - Le critère d'antériorité

PARTIE 4 : Diagnostic des zones affectées par le bruit et prise en compte des zones calmes (rapport de présentation)

4.1 - Diagnostic des zones affectées par le bruit

4.1.1 - Les zones affectées par la RD 120
4.1.2 - Les zones affectées par la RD 922
4.1.3 - Les zones affectées par la RD 920
4.1.4 - Les zones affectées par la RD 320
4.1.5 - Les zones affectées par les RD 921 et RD 621 (Ex RD 926)
4.1.6 - Conclusions du diagnostic

4.2 - Prise en compte des zones calmes où « à objectif calme »

PARTIE 5 : Programme d'actions de prévention et d'actions de réduction des nuisances pour les 4° échéance de la directive européenne

Introduction : critères de justification du choix des mesures programmées ou envisagées par le PPBE

5.1 - Mesures préventives et curatives arrêtées au cours des dix dernières années

5.2 - Mesures préventives et curatives prévues pour les cinq années à venir

5.3 - Financements mobilisables

5.4 - Impact des mesures envisagées sur les populations

ANNEXES:

- Glossaire

PARTIE 1: Bruit et santé

A titre liminaire, on indiquera que la partie 1 emprunte certains de ses développements, qui sont d'ordre général, au PPBE réalisé dans le département de l'Isère et aux sources qui y sont citées.

1.1 - Le son et le bruit : définitions et mesure

1.1.1 - Qu'est-ce que le son ?

Le son est une vibration de l'air, c'est-à-dire une suite de surpressions et de dépressions de l'air par rapport à une moyenne, qui est la pression atmosphérique. Le son est donc un phénomène physique.

1.1.2 - Qu'est-ce que le bruit ?

Le bruit n'est pas un phénomène physique mais un son désagréable ressenti par l'homme (notion empreinte de subjectivité). Passer du son au bruit, c'est prendre en compte la représentation d'un son pour une personne donnée à un instant donné.

Dit autrement, avec le bruit, il ne s'agit plus seulement de parler de la description d'un phénomène avec les outils de la physique, mais de l'interprétation qu'un individu fait d'un évènement ou d'une ambiance sonore.

1.1.3 - Quelles unités de mesure ?

L'incidence du bruit sur les personnes et les activités humaines peut, dans une première approche, être abordée en fonction de l'intensité perçue que l'on exprime en **décibel (dB)**.

Le décibel ne suit pas une échelle proportionnelle. Les niveaux de bruit « ne s'ajoutent pas » arithmétiquement.

Ainsi, une variation de 1 dB est à peine perceptible, alors qu'une variation de 3 dB est perceptible, et qu'une variation de 10 dB correspond à une sensation de bruit « deux fois plus fort ».

Le décibel suit en revanche une échelle dite « logarithmique », qui est justifiée par deux raisons :

- Une raison pratique due à la grande sensibilité de l'oreille humaine
- Une raison physiologique, car la sensation auditive varie comme le logarithme de l'excitation.

Parce que l'oreille humaine n'est pas également sensible aux différentes fréquences, une pondération a été imaginée pour essayer de se rapprocher au mieux de cette sensibilité : il s'agit de la pondération A, aussi appelée **décibel pondéré par le filtre A**, représentée par le sigle **dB(A).**

Le tableau suivant montre comment sont pondérées les différentes fréquences de la pondération A, afin de se rapprocher au mieux de cette sensibilité humaine :

Pondération A						
Fréquence médiane (Hz)	125	250	500	1000	2000	4000
pondération A	-16	-8	-3	0	+1	+1

Schématiquement, on peut dire que la pondération A privilégie les fréquences médiums, et les sons graves sont moins perçus que les sons aigus à intensité identique.

1.1.4 - Les autres indicateurs statistiques et/ou règlementaires

Le présent plan et les documents (notamment les cartes) auxquels il fait référence mentionnent d'autres indicateurs dont la définition et l'explicitation sont données ci-après :

- **La notion de Laeq:**

Le sigle « Laeq » signifie « Level » (niveau) « équivalent pondéré A ».

L'idée inspirant cet indicateur est la suivante : pour caractériser un bruit fluctuant au cours du temps, on va utiliser le niveau de bruit équivalent (Laeq) correspondant à la moyenne énergétique des niveaux présents pendant une période donnée.

Le schéma suivant illustre les modalités de calcul de cet indicateur :

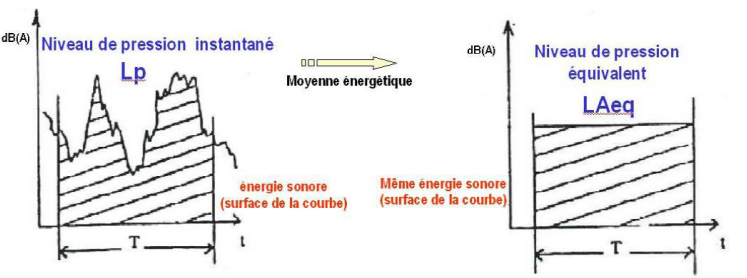

- **Les indicateurs règlementaires trouvant leur origine dans la réglementation française:**

La réglementation d'origine française fixe des niveaux sonores à ne pas dépasser en utilisant le Laeq. Elle fait référence à deux déclinaisons du Laeq :

- Le Laeq (6h-22h) aussi appelé « Laeq jour » ;
- Le Laeq (22h-6h) aussi appelé « Laeq nuit ».

Le schéma suivant illustre les modalités de calcul de ces indicateurs :

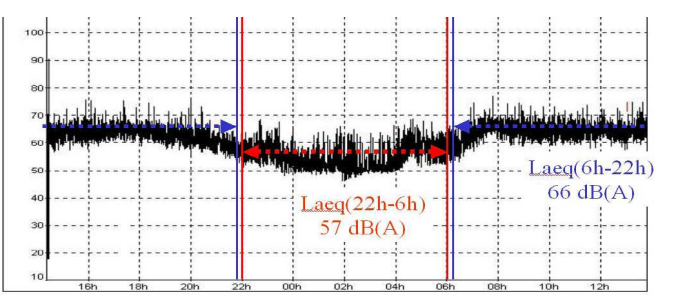

- **<u>Les indicateurs règlementaires trouvant leur origine dans la réglementation d'origine européenne</u>:**

La réglementation d'origine européenne fixe des niveaux sonores à ne pas dépasser en utilisant d'autres indicateurs. Il s'agit :

- Du Lden signifiant « Level day evening night » soit, en français, le « Niveau de jour, soirée et nuit » ;
- Du Ln signifiant « Level night » soit, en français, le « Niveau de nuit ».

Pour schématiser, on peut dire que les Lden et Ln sont la somme de Laeq de différentes périodes. Il s'agit donc de valeurs statistiques qui ne se mesurent pas sur le terrain.

Ces valeurs permettent de prendre en compte une gêne liée au bruit plus importante en soirée et la nuit.

Pour offrir une comparaison entre les indicateurs d'origine française et européenne, on signalera que le Ln (européen) correspond au Laeq 22h-6h (français).

<u>1.1.5 - Quelques références sur l'intensité sonore et du bruit</u>

Un niveau sonore exprimé en dB ou en dB(A) ne permet pas, dans l'absolu et en soi, de se représenter à quoi il correspond réellement dans la vie quotidienne.

C'est pourquoi le schéma suivant donne quelques indications sur les sources de bruit dans l'environnement, leurs effets auditifs et leurs effets sur une conversation entre deux personnes :

	effets auditifs	dB	conversation	
Turbo réacteur	Troubles de l'oreille	130	Impossible	Ateliers très bruyants (protection individuelle nécessaire)
Seuil de la douleur	Bruits insupportables (douloureux)	120		
Riveteuse		110		
Marteau pilon		100	En criant	Ateliers très bruyants
Motos sans silencieux	Bruits très pénibles	90		
		80	Difficile	Ateliers courants
Réfectoire bruyant	Bruyant	70	En parlant fort	Appartement avec télévision
Bureau dactylo	Bruits courants	60		
Rue tranquille		50	A voix normale	Appartement bruyant
Jardins calmes	Calme	40		Appartement calme
		30		
Voiliers	Silencieux (très calme)	20	A voix basse	
		10		Studio d'enregistrement
Seuil d'audibilité	silence anormal	0		

Ce second schéma permet, quant à lui, de se situer par rapport aux valeurs règlementaires sur les nuisances sonores :

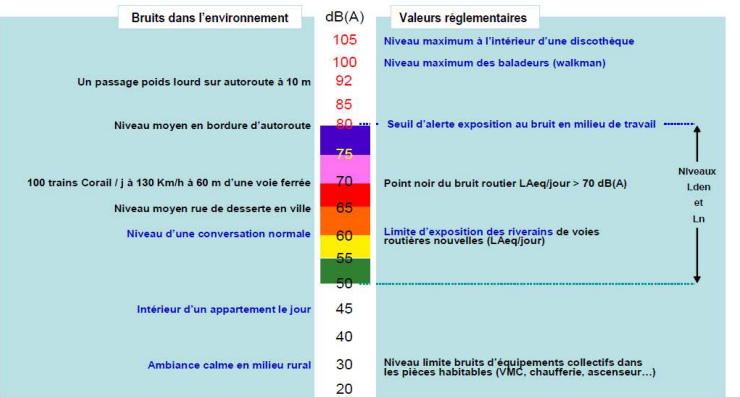

Source : GREPP bruit de la DRASS Rhône Alpes - 2009

1.2 - Les effets du bruit sur la santé

1.2.1 - Les principales sources du bruit dans l'environnement

Les principales sources du bruit dans l'environnement proviennent des infrastructures routières, ferroviaires et aéroportuaires, mais aussi des activités économiques, notamment industrielles.

Dans le Cantal, compte tenu des caractéristiques du département, la principale source de bruit demeure indiscutablement le réseau routier et autoroutier.

Il est à noter que l'exposition combinée aux bruits provenant de plusieurs infrastructures routières et ferroviaires voire aériennes (situation de multi-exposition) touche environ 6% des français soit 3,5 millions de personnes. La multi-exposition est donc un enjeu de santé publique encore plus important à prendre en considération. Le niveau d'exposition, mais aussi la contribution relative des deux sources de bruit (situation de dominance d'une source sur l'autre source ou de non dominance) a un impact direct sur les jugements et la gêne ressentie. Ces zones sont donc des zones à très fort enjeu.

1.2.2 - Les effets des nuisances sonores sur la santé

A titre liminaire, on indiquera que cette partie emprunte ses développements au site Internet du Ministère de la santé et des sports (http://www.sante-sports.gouv.fr/bruit-et-sante,4626.html).

- **Les effets du bruit sur l'oreille: les traumatismes sonores et leurs conséquences**:

La base de l'intelligibilité du langage est liée à l'état des cellules dites « ciliées » de l'oreille interne. Or, ce sont les premiers éléments à être endommagés par une exposition trop importante au bruit. Les

cellules ciliées endommagées ne sont pas remplacées ; leur perte est irréversible et responsable de troubles de l'audition et de l'équilibre.

Lorsque les cellules ciliées externes sont endommagées, notre oreille perd sa sensibilité et ne peut plus discriminer les fréquences : l'intelligibilité du langage est altérée.

S'il s'agit d'un bruit impulsionnel, c'est-à-dire très fort et ponctuel, d'éventuelles lésions des cellules ciliées seront à l'origine d'un traumatisme sonore aigu. Les traumatismes sonores aigus semblent avoir majoritairement pour origine l'écoute de musique.

Plus insidieux, le traumatisme sonore chronique affecte progressivement l'oreille interne sans que le sujet ait vraiment conscience de cette dégradation, jusqu'au stade du réel handicap social ; ce traumatisme chronique est habituellement associé à une exposition à un bruit continu. La sensation de sifflements aigus, de bourdonnements dans les oreilles en dehors de tout stimulus externe est le signe clinique subjectif fréquemment rapporté en cas de traumatisme sonore : ce sont les acouphènes. Ceux-ci, très invalidants sur le plan psychique et professionnel, ne sont pas spécifiques de l'exposition au bruit. Le signe clinique objectif confirmant un traumatisme sonore (aigu ou chronique) est habituellement une encoche sur l'audiogramme autour de la fréquence de 4 kHz.

Les facteurs de risque les plus importants sont, outre l'intensité sonore et la durée d'exposition, la fréquence du son (les sons aigus étant particulièrement dangereux).

Deux états dans la physiopathologie de l'oreille peuvent résulter d'un traumatisme sonore :

- La fatigue auditive (phénomène physiologique) : elle correspond à un déficit temporaire d'audition qui se caractérise par une diminution de la sensibilité auditive pendant un temps limité après la fin de la stimulation acoustique ;
- La perte auditive définitive (traumatisme acoustique) : elle se caractérise par son irréversibilité. Différents niveaux de pertes auditives peuvent être distingués :
- Les surdités légères : pertes comprises entre 20 et 40 dB HL (décibels Hearing Level) ;
- Les surdités moyennes : pertes comprises entre 40 et 60 dB HL ;
- Les surdités sévères : pertes supérieures à 60 dB HL.

Les effets extra-auditifs du bruit :

Les effets biologiques du bruit ne se réduisent pas uniquement à des effets auditifs : des effets non spécifiques peuvent également apparaître. Du fait de l'étroite interconnexion des voies nerveuses, les messages nerveux d'origine acoustique atteignent de façon secondaire d'autres centres nerveux et provoquent des réactions plus ou moins spécifiques et plus ou moins marquées au niveau de fonctions biologiques ou de systèmes physiologiques autres que ceux relatifs à l'audition.

Ainsi, en réponse à une stimulation acoustique, l'organisme réagit comme il le ferait de façon non spécifique à toute agression, qu'elle soit physique ou psychique. Cette stimulation, si elle est répétée et intense, entraîne une multiplication des réponses de l'organisme qui, à la longue, peut induire un état de fatigue, voire un épuisement de celui-ci. Cette fatigue intense constitue le signe évident du « stress » subi par l'individu et, au-delà de cet épuisement, l'organisme peut ne plus être capable de répondre de façon adaptée aux stimulations et aux agressions extérieures et voir ainsi ses systèmes de défense devenir inefficaces.

Les perturbations du sommeil: occupant environ un tiers de notre vie, le sommeil est nécessaire pour récupérer de l'épuisement momentané des capacités tant physiques que mentales. Le sommeil

n'est pas un état unique mais une succession d'états, relativement ordonnée pour une classe d'âge déterminée. Divers paramètres tels que la latence d'endormissement, les éveils, les changements de stades, ainsi que les modifications des rythmes propres aux stades du sommeil permettent d'apprécier sa structure physiologique. L'excès de bruit peut interférer à chacune de ces étapes.

Perturbations du temps total du sommeil :

- Durée plus longue d'endormissement : il a été montré que des bruits intermittents d'une intensité maximale de 45 dB(A) peuvent augmenter la latence d'endormissement de plusieurs minutes ;
- Éveils nocturnes prolongés : le seuil de bruit provoquant des éveils dépend du stade dans lequel est plongé le dormeur, des caractéristiques physiques du bruit et de la signification de ce dernier (par exemple, à niveau sonore égal, un bruit d'alarme a plus de chance de réveiller qu'un bruit neutre) ; des éveils nocturnes sont provoqués par des bruits atteignant 55 dB(A) ;
- Éveil prématuré non suivi d'un ré-endormissement : aux heures matinales, les bruits ambiants peuvent éveiller plus facilement un dormeur et l'empêcher de retrouver le sommeil.
- Modification des stades du sommeil : sans qu'un éveil soit provoqué et donc imperceptible pour le dormeur, la perturbation d'une séquence normale de sommeil est observée pour un niveau sonore de l'ordre de 50 dB(A). Les changements de stades, souvent accompagnés de mouvements corporels, se font au détriment des stades de sommeil les plus profonds et au bénéfice des stades de sommeil les plus légers.

A plus long terme : si la durée totale de sommeil peut être modifiée dans certaines limites sans entraîner de modifications importantes des capacités individuelles et du comportement, les répercussions à long terme d'une réduction quotidienne de la durée du sommeil sont plus critiques. Une telle privation de sommeil entraîne une fatigue chronique excessive et de la somnolence, une réduction de la motivation de travail, une baisse des performances, une anxiété chronique. Les perturbations chroniques du sommeil sont sources de baisses de vigilance diurnes qui peuvent avoir une incidence sur les risques d'accidents.

L'habituation de l'organisme aux bruits en période de sommeil est incomplète : si cette habituation existe sur le plan de la perception, les effets, notamment cardio-vasculaires, mesurés au cours du sommeil montrent que les fonctions physiologiques du dormeur restent affectées par la répétition des perturbations sonores.

Les autres effets biologiques extra-auditifs du bruit: ces effets peuvent soit être consécutifs aux perturbations du sommeil par le bruit soit résulter directement d'une exposition au bruit. Le bruit a des effets :

- Sur la sphère végétative, notamment sur le système cardio-vasculaire. Il s'agit d'effets instantanés tels que l'accélération de la fréquence cardiaque et, chez les populations soumises de manière chronique à des niveaux sonores élevés, des désordres cardio-vasculaires de type hypertension artérielle et troubles cardiaques ischémiques ;
- Sur le système endocrinien : l'exposition au bruit entraîne une modification de la sécrétion des hormones liées au stress que sont l'adrénaline et la noradrénaline, notamment lors de l'exposition au bruit au cours du sommeil ; l'élévation des taux nocturnes de ces hormones peut avoir des conséquences sur le système cardio-vasculaire. Plusieurs études rapportent également une élévation du taux nocturne de cortisol, hormone traduisant le degré d'agression de l'organisme et jouant un rôle essentiel dans les défenses immunitaires de ce dernier ;
- Sur le système immunitaire, secondaires aux effets sur le système endocrinien ; tout organisme subissant une agression répétée peut avoir des capacités de défense qui se réduisent fortement ;
- Sur la santé mentale : le bruit est considéré comme la nuisance principale chez les personnes présentant un état anxio-dépressif ; la présence de ce facteur joue un rôle déterminant dans l'évolution et le risque d'aggravation de cette maladie.

Les effets subjectifs et comportementaux du bruit: la façon dont le bruit est perçu a un caractère éminemment subjectif. Compte tenu de la définition de la santé donnée par l'OMS en 1946 (« un état de complet bien-être physique, mental et social et pas seulement l'absence de maladies »), les effets subjectifs du bruit sont à considérer comme des événements de santé à part entière. La gêne « sensation de désagrément, de déplaisir provoquée par un facteur de l'environnement (exemple : le bruit) dont l'individu ou le groupe connaît ou imagine le pouvoir d'affecter sa santé » (OMS, 1980), est le principal effet subjectif évoqué.

Le lien entre gêne et intensité physique du bruit est variable ; le bruit, en tant que mesure physique, n'explique qu'une faible partie, au mieux 35%, de la variabilité des réponses individuelles au bruit. L'aspect « qualitatif » du bruit est donc également essentiel pour évaluer la gêne. Par ailleurs, la plupart des enquêtes sociales ou socio-acoustiques ont montré qu'il est difficile de fixer le niveau précis où commence l'inconfort. Un principe consiste d'ailleurs à considérer qu'il y a toujours un pourcentage de personnes gênées, quel que soit le niveau seuil de bruit.

Pour tenter d'expliquer la gêne, il faut donc aller plus loin et en particulier prendre en compte des facteurs non acoustiques :

- De nombreux facteurs individuels, qui comprennent les antécédents de chacun, la confiance dans l'action des pouvoirs publics et des variables socio-économiques telles que la profession, le niveau d'éducation ou l'âge ;
- Des facteurs contextuels : un bruit choisi est moins gênant qu'un bruit subi, un bruit prévisible est moins gênant qu'un bruit imprévisible, etc. ;
- Des facteurs culturels : par exemple, le climat, qui détermine généralement le temps qu'un individu passe à l'intérieur de son domicile, semble être un facteur important dans la tolérance aux bruits.

En dehors de la gêne, d'autres effets du bruit sont habituellement décrits : les effets sur les attitudes et le comportement social (agressivité et troubles du comportement, diminution de la sensibilité et de l'intérêt à l'égard d'autrui), les effets sur les performances (par exemple, dégradation des apprentissages scolaires), l'interférence avec la communication.

PARTIE 2: Cadre règlementaire du PPBE des grandes infrastructures du Département.

Après avoir re-situé les PPBE dans leur contexte règlementaire d'ensemble, la présente partie explicitera le cadre normatif précis des PPBE.

Il indiquera ensuite quelles sont les infrastructures et autorités qui sont concernées par leur élaboration dans le Département du Cantal.

2.1 - Rappels liminaires sur l'articulation des règlementations d'origine nationale et européenne

2.2.1 - Les PPBE, une obligation européenne

L'obligation de réaliser les PPBE trouve son origine dans la réglementation élaborée à l'échelle européenne.

La directive n° 2002/49/CE relative à l'évaluation et à la gestion du bruit dans l'environnement définit en effet une approche commune a tous les Etats-membres de l'Union visant à éviter, prévenir ou réduire en priorité les effets nocifs sur la santé humaine dus à l'exposition au bruit ambiant.

Cette approche est basée 1/ sur l'évaluation de l'exposition au bruit des populations, une cartographie dite "stratégique", l'information des populations sur le niveau d'exposition et les effets du bruit sur la santé et 2/ sur la mise en oeuvre au niveau local de politiques visant à réduire le niveau d'exposition et à préserver des zones de calme : tel est précisément l'objet des PPBE.

Les PPBE constituent donc le volet « curatif » de la directive n° 2002/49/CE.

La mise en oeuvre de la directive se déroule en deux étapes pour une application progressive :

- ETAPE 1 = Etablissement des plans de prévention du bruit dans l'environnement (PPBE) pour les routes supportant un trafic annuel supérieur à 6 millions de véhicules, soit 16 400 véhicules/jour et les voies ferrées supportant un trafic annuel supérieur à 60 000 passages de trains, soit 164 trains/jour, les aéroports et les industries (ICPE) soumises à autorisation + établissement des PPBE correspondants des agglomérations de plus de 250 000 habitants.

Le PPBE des grandes infrastructures du Département du Cantal relatif à la première échéance (Etape 1) a été adopté par l'assemblée délibérante le 17 Juin 2016.

- ETAPE 2 = Etablissement des PPBE pour les routes supportant un trafic annuel supérieur à 3 000 000 de véhicules soit 8 200 véhicules/jour et les voies ferrées supportant un trafic supérieur à 82 trains/jour, les aéroports et les ICPE soumises à autorisation + établissement des PPBE correspondants des agglomérations de plus de 100 000 habitants.

Le PPBE des grandes infrastructures du Département du Cantal relatif aux 2° et 3° échéances (Etape 2) a été adopté par l'assemblée délibérante le 15 Décembre 2021.

- ETAPE 3 = Etablissement des PPBE pour les routes supportant un trafic annuel supérieur à 3 000 000 de véhicules soit 8 200 véhicules/jour et les voies ferrées supportant un trafic supérieur à 82 trains/jour, les aéroports et les ICPE soumises à autorisation + établissement des PPBE correspondants des agglomérations de plus de 100 000 habitants.

Le présent PPBE des grandes infrastructures du Département du Cantal constitue la phase finale du processus engagé par le Département du Cantal dans le cadre de la 4° étape.

Pour autant, l'obligation de réaliser ces plans d'origine européenne n'est pas le seul outil mobilisé et mobilisable dans la lutte contre les nuisances sonores.

2.2.2 - Une obligation qui complète d'autres instruments règlementaires de lutte contre le bruit

Antérieurement à l'adoption de la directive n° 2002/49/CE relative à l'évaluation et à la gestion du bruit dans l'environnement, et à sa transposition, le droit français avait déjà prévu certains dispositifs « de diagnostic / préventifs » et certains dispositifs « curatifs » pour lutter contre le bruit.
L'obligation de réaliser les PPBE s'inscrit donc dans une réglementation plus complète, que le schéma ci-dessous synthétise :

	Réglementation d'origine française	Réglementation d'origine européenne
Diagnostic et préventif	Classement des infrastructures de transports terrestres	Cartes de bruit stratégiques (CBS)
Curatif	Observatoires du bruit	Plans de prévention du bruit dans l'environnement (PPBE)

Pour mémoire, les caractéristiques sommaires de chacun de ces autres dispositifs sont les suivantes :

Réglementation d'origine française :

1 - VOLET PREVENTIF = Classement des infrastructures terrestres de transport :
- Identification des infrastructures dont le trafic journalier est supérieur à un seuil défini par décret (route, fer, lignes de TC)
- Classement dans une catégorie en fonction du niveau sonore de référence (de 1 à 5)
- Détermination des secteurs affectés par bruit de part et d'autre de la voie (en m)
- Classement par arrêté préfectoral > l'isolation acoustique devient une règle de construction

2 - VOLET CURATIF = Création de l'observatoire départemental du bruit :
- Recensement des zones de bruit critiques (ZBC)
- Recensement des points noirs du bruit (PNB) du réseau routier national
- Hiérarchisation, programmation, et suivi des actions de résorption

Réglementation d'origine européenne :

1 - VOLET PREVENTIF = Cartes de bruit stratégiques :

- Evaluation harmonisée dans tous les Etats de l'exposition au bruit dans l'environnement (Lden)
- Pour une liste d'agglomérations, de routes et de lignes ferroviaires fixée par décret ;
- Un document comprenant des documents graphiques + des tableaux de données + un rapport
- Information du public : publication des CBS par voie électronique + transmission au gestionnaires et à la Commission européenne

2 - VOLET CURATIF = Plans de prévention du bruit dans l'environnement :

- Identification des zones bruyantes (à partir des CBS) avec liste des sites à traiter
- Définition de mesures de réduction (rôle des maîtres d'ouvrage et gestionnaires) avec des objectifs chiffrés
- Approbation des PPBE et publication, puis bilan quinquennal

2.2 - Cadre législatif et règlementaire des PPBE

Les dispositions de la directive précitée n° 2002/49/CE ont fait l'objet des mesures de transposition adéquates en droit interne (code de l'environnement). Aujourd'hui, le cadre législatif et règlementaire de l'élaboration des PPBE est donc le suivant :

2.2.1 - La liste des textes applicables

- Directive n° 2002/49/CE du 25 juin 2002 relative a l'évaluation et a la gestion du bruit dans l'environnement
- Code de l'environnement (partie législative) : articles L.572-1 et L.572-2, L572-6 à L.572-8, L.572-10 et L.572-11
- Code de l'environnement (partie règlementaire) : articles R.572-3, R.572-6, R.572-8 à R.572-11
- Le contenu technique des cartes de bruit
- Circulaires du 7 juin 2007 et 23 juillet 2008

2.2.2 - Le contenu sommaire des textes applicables

Texte	Contenu sommaire
Directive n° 2002/49/CE du 25 juin 2002	Pose l'obligation de réaliser les PPBE, fixe les obligations de résultat des Etats-membres et les délais correspondants.
Code de l'environnement (partie législative)	Transpose la directive en fixant l'obligation d'élaborer des PPBE, en en déterminant les objectifs, et en renvoyant au décret le soin de préciser le champ d'application de l'obligation (infrastructures concernées etc.).
Code de l'environnement (partie règlementaire)	Transpose la directive en définissant les infrastructures et agglomérations devant faire l'objet d'un PPBE, en détaillant le contenu règlementaire de ces plans, et en prévoyant de manière précise la procédure d'élaboration (mise à disposition du public, autorités chargées de l'approbation, mesures de publicité etc.).

Arrêté du 4 avril 2006	Fixe les modes de mesure et de calcul, les indicateurs de bruit ainsi que le contenu technique des cartes de bruit (intérêt indirect pour les PPBE).
Circulaires du 7 juin 2007 et 23 juillet 2008.	Précise les conditions d'application des règles précités et donne les instructions subséquentes aux services de Le Département.

2.3 - Infrastructures du Département concernées dans le département du Cantal pour la 4° échéance de la directive européenne et autorité compétente pour le PPBE du Département.

2.3.1 - Les infrastructures du Département du Cantal concernées par la 4° échéance de la directive européenne

Pour ce qui concerne Le Département du cantal et donc le présent plan, sont visées par l'obligation d'élaborer un PPBE les infrastructures suivantes:

Nom	Précision	Longueur (Km)	Trafic moyen journalier annuel 2019 (TMJA)
RD 120	AURILLAC - Avenue de la Liberté / Boulevard du Vialenc → Giratoire Montmèghe	4,222	20 905
RD 120	Giratoire de Montmèghe → Saint-Paul des Landes	7,394	8 255
RD 922	Carrefour RD 152 → Carrefour Reilhac	1,969	10 045
RD 922	Carrefour Reilhac → Jussac (RD 6)	3,751	8 125
RD 920	Giratoire de Redondette → Giratoire d'Emplainadieu	1,108	9 955
RD 320	Traverse d'Arpajon-sur-Cère	1,299	14 820
RD 621	Ex RD 926 du Giratoire d'Allauzier → Giratoire ville basse de Saint-Flour	4,605	11 666 (1)
RD 921	Ex RD 926 du Giratoire de Mazerat → Giratoire d'Allauzier	1,460	6 405

(1) Trafic estimé par l'étude de trafic suite à la mise en service du contournement de Saint-Flour

Le maître d'ouvrage des projets d'aménagement des infrastructures est le Département du Cantal et leur gestionnaire le Pôle Routes Départementales et Infrastructures (PRDI).

De manière cartographique, les sections de réseau concernées sont les suivantes :

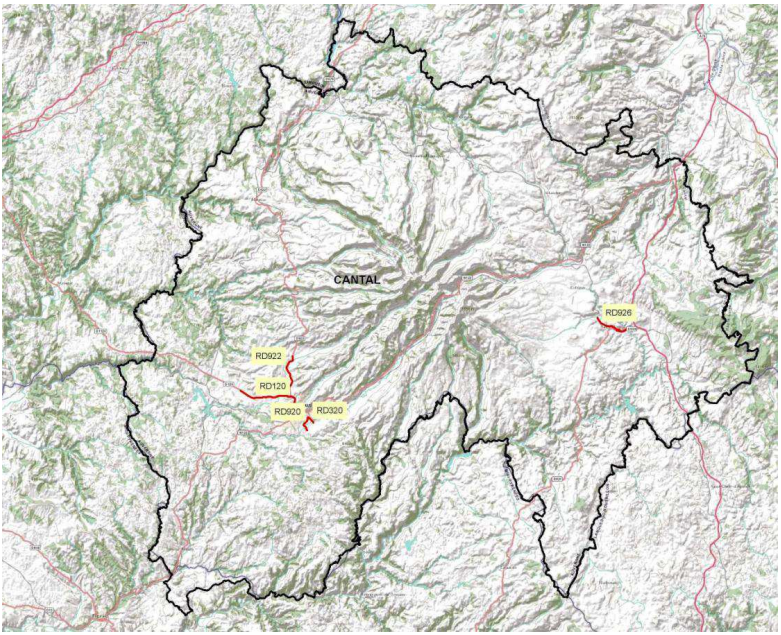

2.3.2 - L'autorité administrative compétente pour procéder à l'élaboration du PPBE du Département du Cantal

Le tableau figurant ci-après montre la distribution des compétences pour l'élaboration des PPBE:

	Cartes de bruit stratégiques (CBS)	Plan de Prévention du Bruit dans l'Environnement (PPBE)
Agglomérations	Commune ou EPCI (1)	
Routes Nationales	Préfet du Département	
Routes Départementales	Préfet du Département	Président du Conseil Départemental
Voies Ferrées	Préfet du Département	
Aérodromes	Préfet du Département	

(1) lorsque l'EPCI possède la compétence lutte contre les nuisances sonores

Pour les Routes Départementales, c'est donc M. le Président du Conseil Départemental qui est l'autorité administrative compétente pour l'élaboration du PPBE du Département du Cantal.

PARTIE 3: Objectifs en matière de réduction du bruit

La directive européenne 2002/49/CE précitée relative à l'évaluation et à la gestion du bruit dans l'environnement ne définit aucun objectif quantifié.

Sa transposition dans le code de l'environnement français fixe des valeurs limites (par type de source), cohérentes avec la définition des points noirs du bruit (PNB) du réseau national donnée par la circulaire du 25 mai 2004. On indiquera que cette partie emprunte ses développements, qui sont d'ordre général, au PPBE réalisé dans le département de l'Isère et aux sources qui y sont citées.

3.1 - Les objectifs fixés par la règlementation

Les valeurs limites susévoquées sont détaillées dans le tableau ci-après :

Valeurs limites en dB(A)				
Indicateurs de bruit	Aérodrome	Route et/ou ligne à grande vitesse	Voie ferrée conventionnelle	Activité indus
Lden	55	68	73	71
Ln	-	62	65	60

Ces valeurs limites concernent les bâtiments d'habitation ainsi que les établissements d'enseignement et de santé. Par contre, les textes de transposition français ne fixent aucun objectif à atteindre.

Ces derniers peuvent être fixés individuellement par chaque autorité compétente. Pour le traitement des zones exposées à un bruit dépassant les valeurs limites le long du réseau routier et ferroviaire national, les objectifs de réduction sont ceux de la politique de résorption des points noirs du bruit définis par la circulaire du 25 mai 2004.

Ils s'appliquent dans le strict respect du principe d'antériorité.

Dans les cas de réduction du bruit à la source (construction d'écran ou de modèle acoustique) :

Objectifs acoustiques après réduction du bruit à la source en dB(A)			
Indicateurs de bruit	Route et/ou LGV	Voie ferrée conventionnelle	Cumul Route et/ou LGV + voie conventionnelle
LAeq(6h-22h)	65	68	68
LAeq(22h-6h)	60	63	63
LAeq(6h-18h)	65	-	-
LAeq(18h-22h)	65	-	-

Dans le cas de réduction du bruit par renforcement de l'isolement acoustique des façades :

Objectifs isolement acoustique $D_{nT,A,tr}$ en dB(A)			
Indicateurs de bruit	Route et/ou LGV	Voie ferrée conventionnelle	Cumul Route et/ou LGV + voie conventionnelle
$D_{nT,A,tr}$ ≥	LAeq(6h-22h)	I_f(6h-22h)-40	Ensemble des conditions prises séparément pour la route et la voie ferrée
et $D_{nT,A,tr}$ ≥	LAeq(6h-18h)	I_f(22h-6h)-35	
et $D_{nT,A,tr}$ ≥	LAeq(18h-	-	
et $D_{nT,A,tr}$ ≥	LAeq(22h-6h)	-	
et $D_{nT,A,tr}$ ≥	30	30	

3.2 - Le critère d'antériorité

Les locaux qui répondent aux critères d'antériorité sont les suivants :

- Les locaux d'habitation dont la date d'autorisation de construire est antérieure au 6 / 10 / 1978
- Les locaux d'habitation dont la date d'autorisation de construire est postérieure au 6 / 10 / 1978 tout en étant antérieure à l'intervention de toutes les mesures suivantes :

1. Publication de l'acte décidant l'ouverture d'une enquête publique portant sur le projet d'infrastructure ;

2. Mise à disposition du public de la décision arrêtant le principe et les conditions de réalisation du projet d'infrastructure au sens de l'article R121-3 du code de l'urbanisme (Projet d'Intérêt Général) dès lors que cette décision prévoit les emplacements réservés dans les documents d'urbanisme opposables ;

3. Inscription du projet d'infrastructure en emplacement réservé dans les documents d'urbanisme opposables ;

4. Mise en service de l'infrastructure ;

5. Publication du premier arrêté préfectoral portant classement sonore de l'infrastructure (article L571-10 du code de l'environnement) et définissant les secteurs affectes par le bruit dans lesquels sont situés les locaux visés ; les locaux des établissements d'enseignement (écoles, collèges, lycées, universités, ...), de soins, de santé (hôpitaux, cliniques, dispensaires, établissements médicalisés, ...), d'action sociale (crèches, haltes-garderies, foyers d'accueil, foyer de réinsertion sociale, ...) et de tourisme (hôtels, villages de vacances, hôtelleries de loisirs, ...) dont la date d'autorisation de construire est antérieure a la date d'entrée en vigueur de l'arrêté préfectoral les concernant pris en application de l'article L.571-10 du code de l'environnement (classement sonore de la voie).

Lorsque ces locaux ont été créés dans le cadre de travaux d'extension ou de changement d'affectation d'un bâtiment existant, l'antériorité doit être recherchée en prenant comme référence leur date d'autorisation de construire et non celle du bâtiment d'origine. Un cas de changement de propriétaire ne remet pas en cause l'antériorité des locaux, cette dernière étant attachée au bien et non à la personne.

PARTIE 4: Diagnostic des zones affectées par le bruit et prise en compte des zones calmes (rapport de présentation)

La présente partie a d'abord pour objectif de dresser un **diagnostic des zones affectées par les nuisances sonores liées aux infrastructures du Département du Cantal**, afin de servir de base à des mesures curatives qui seront définies par la suite (partie 5, ci-après).

Ce diagnostic est dressé à partir de la synthèse des résultats de la cartographie du bruit.

L'objectif est également d'éviter que des zones qualifiées de calmes ne soient à l'avenir affectées par des nuisances sonores, même si ce type d'objectif concerne davantage les PPBE portant sur des agglomérations.

Il est rappelé que pour ce qui concerne le PPBE du Département du Cantal, sont concernées certaines sections des Routes Départementales 120, 922, 920, 320, 921, 621 (Identification en partie 2).

4.1 - Diagnostic des zones affectées par le bruit

Les seules données en possession des services du Département du Cantal consistent dans le classement sonore des infrastructures terrestres, et dans les cartes de bruit stratégiques.

Le diagnostic suivant se fonde donc sur l'analyse de ces éléments de connaissance.

Les cartes de bruit comportent les données les plus précises. Les extraits de cartes reproduits ci-après comportent les voies relevant du réseau routier du Département, mais aussi celles des autres gestionnaires concernés par l'obligation d'établir un PPBE (apparaît notamment ci-après dans l'agglomération d'Aurillac la cartographie des voies communales concernées).

4.1.1 - Les zones affectées par la route départementale RD 120

Les parties de la RD 120 concernées peuvent être divisées en 2 sections homogènes d'un point de vue du trafic :

- Dans l'agglomération d'Aurillac (Boulevards de Lescudilliers et du Vialenc), ainsi qu'en sortie d'Aurillac jusqu'au giratoire de Montmèghe, soit sur un linéaire de 4,222 Kms, section où le trafic atteint 20 905 Véh/J

  La zone agglomérée concernée correspondant aux deux boulevards, présente du point de vue topographique un relief relativement plat, alors que la RD 120 en sortie d'Aurillac présente un relief plus marqué s'apparentant plus à un coteau.

  La zone des boulevards se caractérise par une urbanisation commerciale relativement continue, et bordée ponctuellement d'immeubles à usage d'habitation. La RD 120, en sortie d'Aurillac en direction des 4 Chemins, comporte une zone résidentielle d'habitats individuels, essentiellement concentrée sur le coteau à droite.

- Entre le giratoire de Montmèghe et l'entrée de Saint-Paul des landes, soit un linéaire de 7,394 Kms où le trafic franchit péniblement le seuil de 8200 Véh/J avec une moyenne s'établissant à 8 255 Véh/J en 2019

  La section concernée présente un relief peu marqué de type plaine légèrement vallonnée. La

section se situe essentiellement en zone rurale avec quelques hameaux plus ou moins éloignés de la route, hormis au début où elle traverse le bourg d'Espinat qui est une zone résidentielle de maisons individuelles.

4.1.1.1 - Indications apportées par les cartes de bruit stratégiques de type C

Les cartes de type C du secteur concerné de la RD 120 (cartes représentant les valeurs de bruit de jour et de nuit), qui représentent les dépassements de valeurs limites fixées l'article L.572-6 du code de l'environnement, sont reproduites ci-après :

RD 120 (Carte de type C) – Section Aurillac – Giratoire de Montmèghe

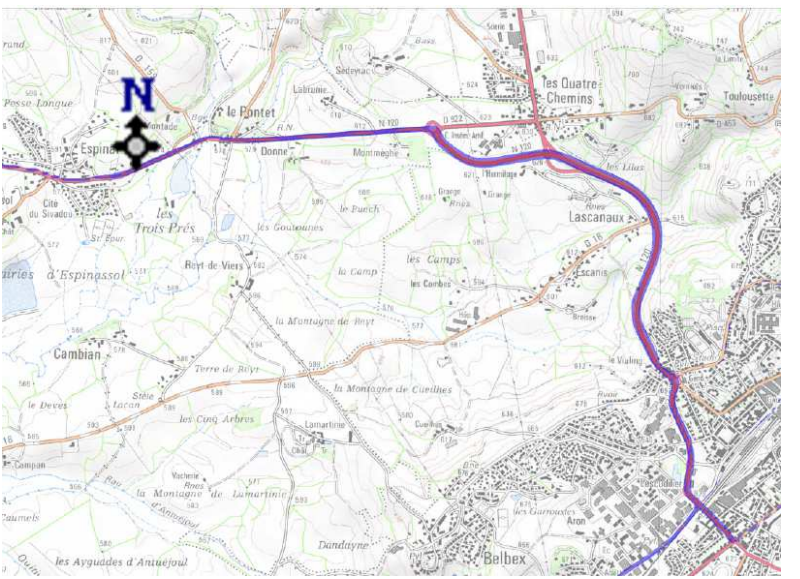

<u>RD 120 (Carte de type C)</u> – Section giratoire de Montmèghe – Saint-Paul des Landes

Il ressort du rapport établi par le groupement de bureaux d'études O CERTIO / APAVE mandaté par la Préfecture du Cantal pour la réalisation de cette carte, dans le cadre plus général de l'établissement des cartes de bruit stratégiques sur le réseau départemental dont le trafic annuel dépasse les 3 Millions de véhicules que:

- Une surface de 3,942 Km² est exposée à un Lden supérieur ou égal à 55 dB(A) et seulement 0,874 Km² à un Lden supérieur à 65 dB(A)
- Aucun établissement de santé n'est concerné le long de la RD 120
- Un seul établissement d'enseignement est exposé à un Lden ≥ 55 dB(A) mais inférieur à 60 dB(A) . L'établissement d'enseignement concernés sont les locaux de la CCI (17 Boulevard du Vialenc) qui accueillent périodiquement des formations.
- 18 personnes sont exposées à un Lden dépassant la valeur limite fixée à l'article L.572-6 du code de l'environnement
- Aucune personne n'est exposée à un Ln dépassant la valeur limite fixée à l'article L.572-6 du code de l'environnement

<u>4.1.1.2 - Indications apportées par les autres cartes et documents disponibles</u>

Les cartes de type A du secteur (cartes représentant les valeurs de bruit de jour et de nuit) sont reproduites ci-après :

RD 120 (Carte de type A) – **Valeurs de jour (Lden)**

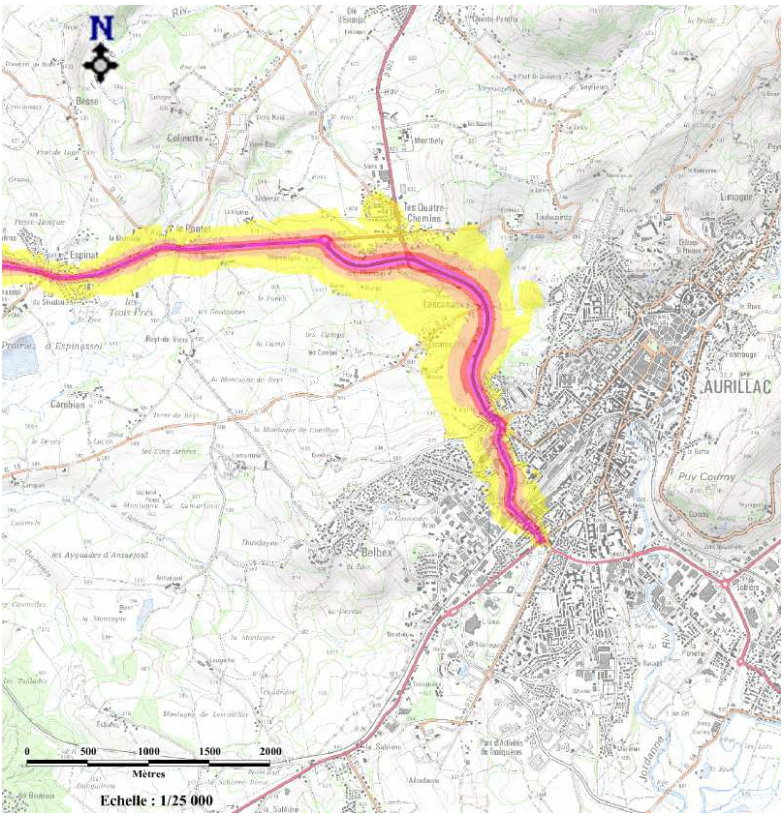

Légende
Niveaux sonores

- 55 - 60 dB(A)
- 60 - 65 dB(A)
- 65 - 70 dB(A)
- 70 - 75 dB(A)
- > 75 dB(A)

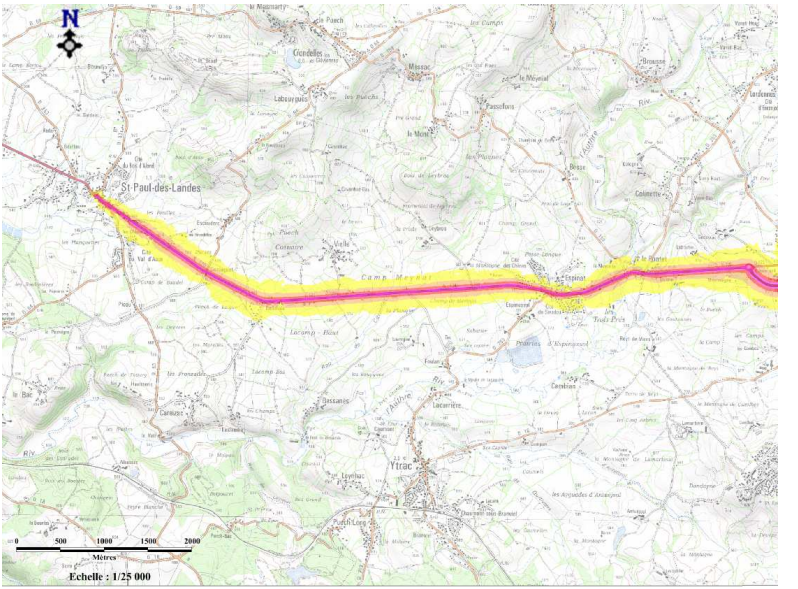
N
St Paul-des-Landes
Ytrac
0
500
1000
1500
2000
Mètres
Echelle : 1/25 000

RD 120 (Carte de type A) – Valeurs de nuit (Ln)

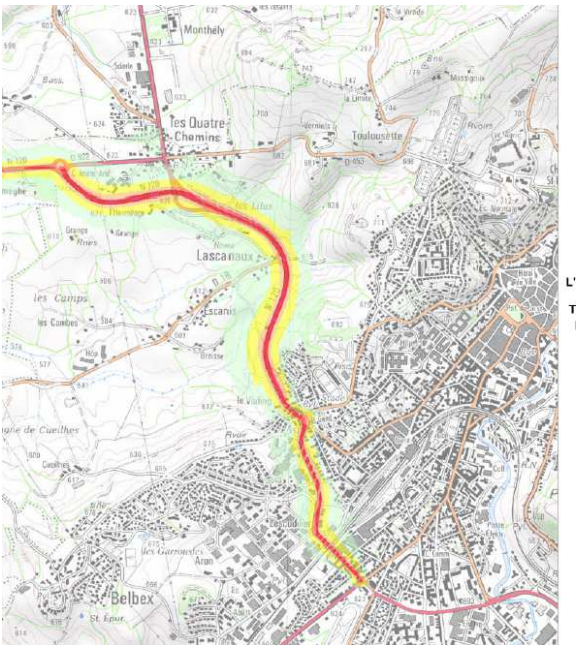

Type A LNA

- de 50 à 55 db(A)
- de 55 à 60 db(A)
- de 60 à 65 db(A)
- de 65 à 70 db(A)
- > à 70 db(A)

L'échelle de validité de cette carte est le 1/25 000. Toute visualisation à une échelle plus grande peut entrainer des erreurs de lecture

Il ressort du rapport établi par le groupement de bureaux d'études O CERTIO / APAVE mandaté par la Préfecture du Cantal dans le cadre de l'établissement des cartes de bruit stratégiques sur le réseau départemental dont le trafic annuel dépasse les 3 Millions de véhicules que le nombre de personnes exposées au bruit, sans toutefois dépasser les valeurs limites fixées à l'article L.572-6 du code de l'environnement, est estimé à 721 en période Lden et à 388 en période Ln.

Le tableau ci-après montre le détail des expositions:

Axe	***Nombre de personnes exposées – Lden en dB(A)***					
	[55-60[	[60-65[	[65-70[	[70-75[	[75-...[	> valeurs limites
RD 120	425	218	76	2	0	**18**

Axe	***Nombre de personnes exposées – Ln en dB(A)***					
	[50-55[	[55-60[	[60-65[	[65-70[	[70-...[	> valeurs limites
RD 120	282	100	6	0	0	**0**

4.1.2 - Les zones affectées par la route départementale RD 922

Les parties de la RD 922 concernées peuvent être divisées en 2 sections homogènes d'un point de vue de la typologie de l'espace :

- Les deux zones urbaines (Naucelles et Jussac), sections où les trafics sont respectivement de 10 045 et 8 125 Véh/J

  Les zones agglomérées traversées présentent des profils en travers relativement ouverts et d'un point de vue topographique un relief relativement plat.

  Les deux traverses se caractérisent par une urbanisation de type habitat individuel relativement continue, et parsemées ponctuellement de petits commerces de proximité en bord de route de type boulangerie, pharmacie.

  Dans la traverse de Jussac on note la présence d'un établissement d'enseignement primaire situé non loin de l'axe

- Entre les deux zones agglomérées, soit un linéaire de 2,850 Kms où le trafic s'établit à 8 125 Véh/J en 2019

  La section concernée présente un relief peu marqué de type plaine légèrement vallonnée. La section se situe essentiellement en zone rurale et passe à proximité du village de Reilhac situé à droite

4.1.2.1 - Indications apportées par les cartes de bruit stratégiques de type C

Les cartes de type C du secteur concerné de la RD 922 (cartes représentant les valeurs de bruit de jour et de nuit), qui représentent les dépassements de valeurs limites fixées l'article L.572-6 du code de l'environnement, sont reproduites ci-après :

RD 922 (Carte de type C)

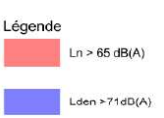

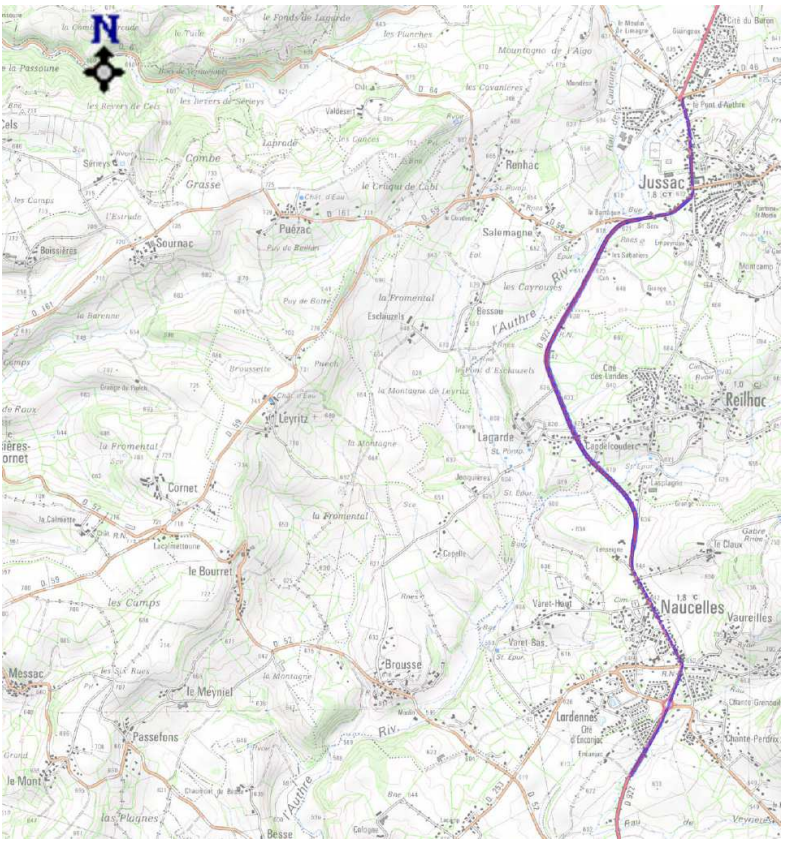

Il ressort du rapport établi par le groupement de bureaux d'études O CERTIO / APAVE mandaté par la Préfecture du Cantal pour la réalisation de cette carte, dans le cadre plus général de l'établissement des cartes de bruit stratégiques sur le réseau départemental dont le trafic annuel dépasse les 3 Millions de véhicules que:

- Une surface de 1,496 Km² est exposée à un Lden supérieur ou égal à 55 dB(A) et seulement 0,349 Km² à un Lden supérieur à 65 dB(A)
- Aucun établissement de santé n'est concernéle long de la RD 922
- Un établissement d'enseignement est exposé à un Lden ≥ 55 dB(A) mais inférieur à 60 dB(A) et un autre à un Lden ≥ 70 dB(A), donc supérieur à la valeur limite fixée à l'article L.572-6 du code de l'environnement

  L'établissement d'enseignement concerné est l'école primaire de Jussac qui est située non loin de la RD 922.

- 18 personnes sont exposées à un Lden dépassant la valeur limite fixée à l'article L.572-6 du code de l'environnement
- Aucune personne n'est exposée à un Ln dépassant la valeur limite fixée à l'article L.572-6 du code de l'environnement

4.1.2.2 - Indications apportées par les autres cartes et documents disponibles

Les cartes de type A du secteur (cartes représentant les valeurs de bruit de jour et de nuit) sont reproduites ci-après :

RD 922 (Carte de type A) – Valeurs de jour (Lden)

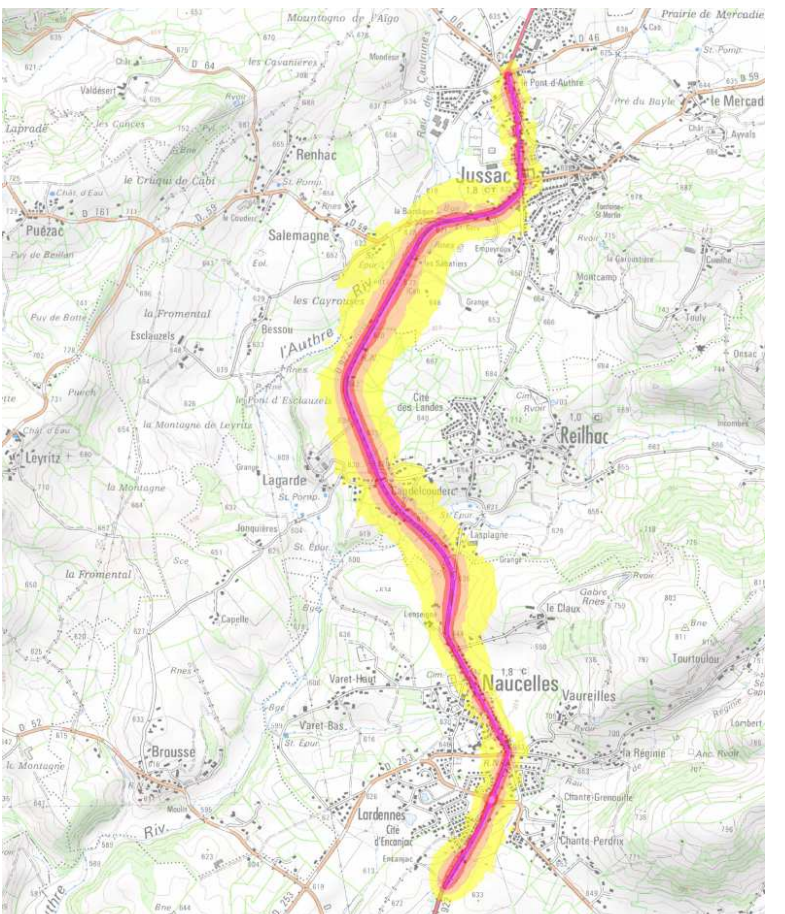

Légende
Niveaux sonores

- 55 - 60 dB(A)
- 60 - 65 dB(A)
- 65 - 70 dB(A)
- 70 - 75 dB(A)
- > 75 dB(A)

RD 922 (Carte de type A) – Valeurs de nuit (Ln)

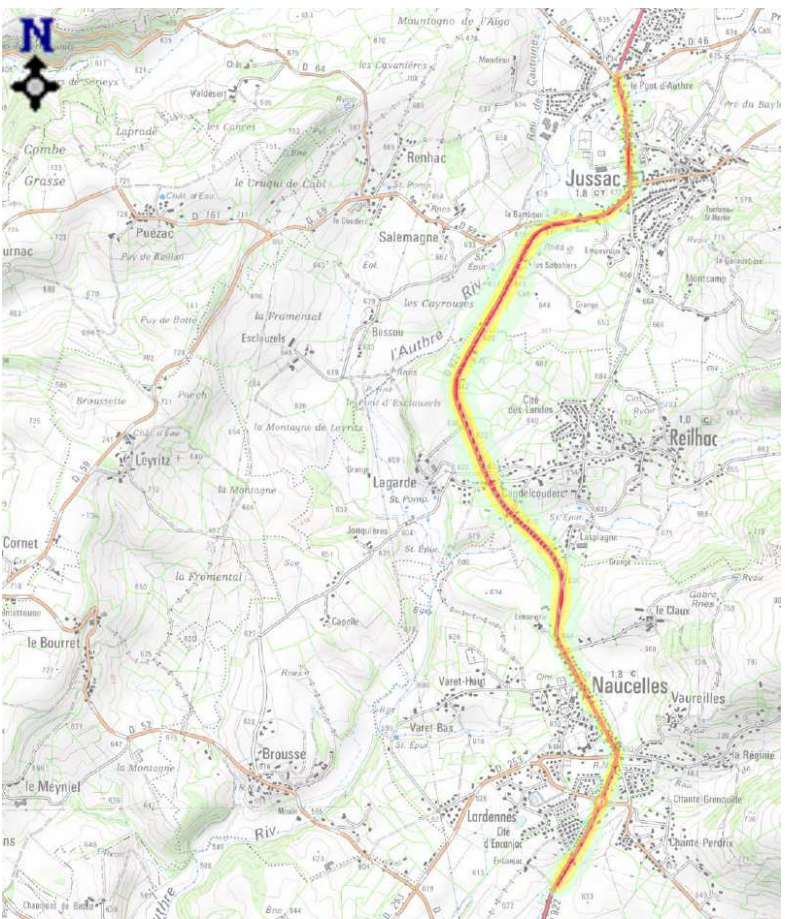

Type A LNA

- de 50 à 55 db(A)
- de 55 à 60 db(A)
- de 60 à 65 db(A)
- de 65 à 70 db(A)
- > à 70 db(A)

Il ressort du rapport établi par le groupement de bureaux d'études O CERTIO / APAVE mandaté par la Préfecture du Cantal dans le cadre de l'établissement des cartes de bruit stratégiques sur le réseau départemental dont le trafic annuel dépasse les 3 Millions de véhicules que le nombre de personnes exposées au bruit, sans toutefois dépasser les valeurs limites fixées à l'article L.572-6 du code de l'environnement, est estimé à 485 en période Lden et à 335 en période Ln.

Le tableau ci-après montre le détail des expositions:

Axe	***Nombre de personnes exposées – Lden en dB(A)***					
	[55-60[	[60-65[	[65-70[	[70-75[	[75-...[	> valeurs limites
RD 922	205	193	84	3	0	**18**

Axe	***Nombre de personnes exposées – Ln en dB(A)***					
	[50-55[	[55-60[	[60-65[	[65-70[	[70-...[	> valeurs limites
RD 922	210	117	8	0	0	**0**

4.1.3 - Les zones affectées par la route départementale RD 920

La partie de la RD 920 concernée peut être divisée en 2 sections sachant qu'une section a intégré le réseau routier national

- Section allant du giratoire d'Emplainadieu au giratoire de Redondette, soit sur un linéaire de 1,108 Km, section où le trafic varie de 9 955 Véh/J

  Cette section de la RD 920 se développe sur un relief quasiment plat et franchit La Cère

  Cette section se situe en zone rurale et est essentiellement bordée de champs destinés à la pâture. Seul 1 établissement à caractère industriel est présent à proximité du giratoire d'Emplainadieu (Etablissement de menuiserie Bouysse).

- Section entre le giratoire de Redondette et le giratoire du parapluie, soit un linéaire de 1,542 Km où le trafic est de 9 083 Véh/J en 2019

  La section concernée de la RD 920 a été reclassée dans le domaine routier national (RN 122) par arrêté du Préfet du cantal N° 2022 -1819 en date du 22 Novembre 2022 et n'est donc plus concernée au titre du présent PPBE.

  4.1.3.1 - Indications apportées par les cartes de bruit stratégiques de type C

Les cartes de type C du secteur concerné de la RD 920 (cartes représentant les valeurs de bruit de jour et de nuit), qui représentent les dépassements de valeurs limites fixées l'article L.572-6 du code de l'environnement, sont reproduites ci-après :

RD 920 (Carte de type C)

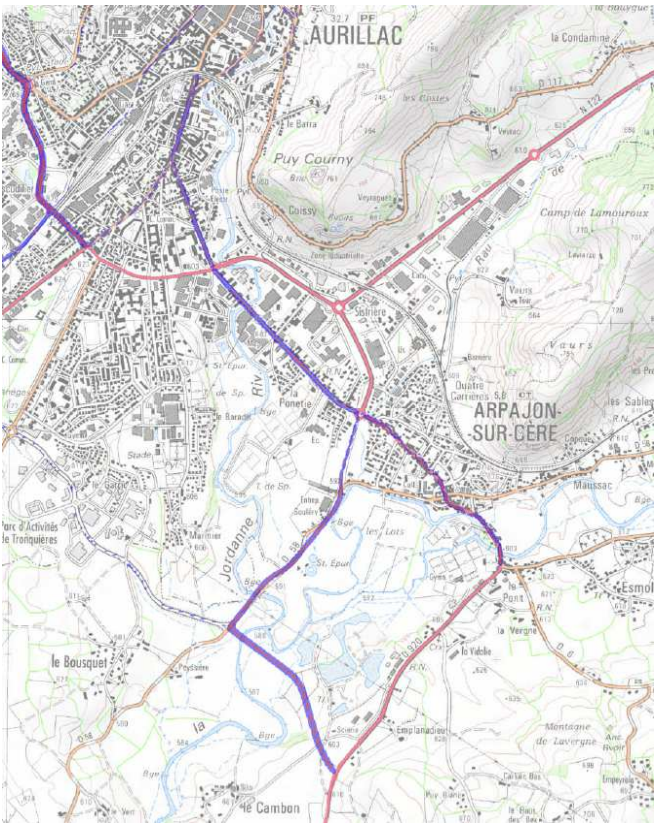

Il ressort du rapport établi par le groupement de bureaux d'études O CERTIO / APAVE mandaté par la Préfecture du Cantal pour la réalisation de cette carte, dans le cadre plus général de l'établissement des cartes de bruit stratégiques sur le réseau départemental dont le trafic annuel dépasse les 3 Millions de véhicules que:

- Une surface de 0,774 Km² est exposée à un Lden supérieur ou égal à 55 dB(A) et seulement 0,196 Km² à un Lden supérieur à 65 dB(A)
- Aucun établissement de santé n'est concerné le long de la RD 920
- Aucun établissement d'enseignement n'est concerné le long de la RD 920
- Aucune personne n'est exposée à un Lden dépassant la valeur limite fixée à l'article L.572-6 du code de l'environnement
- Aucune personne n'est exposée à un Ln dépassant la valeur limite fixée à l'article L.572-6 du code de l'environnement

4.1.3.2 - Indications apportées par les autres cartes et documents disponibles

Les cartes de type A du secteur (cartes représentant les valeurs de bruit de jour et de nuit) sont reproduites ci-après :

RD 920 (Carte de type A) – Valeurs de jour (Lden)

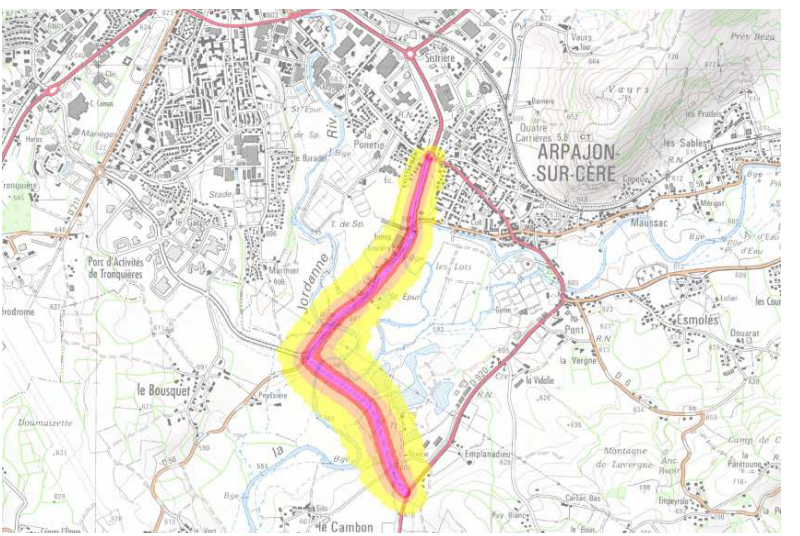

RD 920 (Carte de type A) – Valeurs de nuit (Ln)

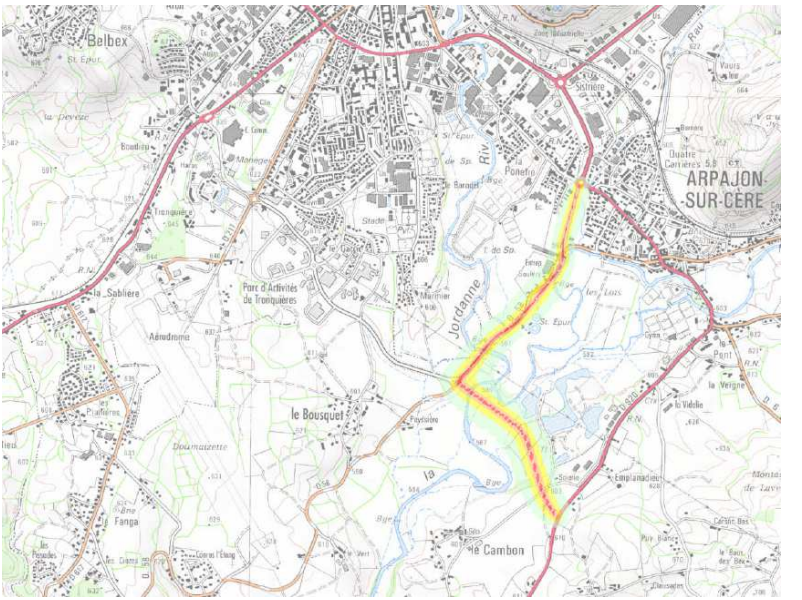

Il ressort du rapport établi par le groupement de bureaux d'études O CERTIO / APAVE mandaté par la Préfecture du Cantal dans le cadre de l'établissement des cartes de bruit stratégiques sur le réseau départemental dont le trafic annuel dépasse les 3 Millions de véhicules que le nombre de personnes exposées au bruit, sans toutefois dépasser les valeurs limites fixées à l'article L.572-6 du code de l'environnement, est estimé à 1 en période Lden et à 0 en période Ln.

Le tableau ci-après montre le détail des expositions:

Axe	***Nombre de personnes exposées – Lden en dB(A)***					
	[55-60[	[60-65[	[65-70[	[70-75[	[75-...[	> valeurs limites
RD 920	0	0	1	0	0	**0**

Axe	***Nombre de personnes exposées – Ln en dB(A)***					
	[50-55[	[55-60[	[60-65[	[65-70[	[70-...[	> valeurs limites
RD 920	0	0	0	0	0	**0**

4.1.4 - Les zones affectées par la route départementale RD 320

Les parties de la RD 320 concernées peuvent être divisées en 2 sections distinctes d'un point de vue typologie:

- Du carrefour avec la RD 990 jusqu'au camping, soit sur le premier tiers du linéaire

  Cette section, présente du point de vue topographique un relief plat, néanmoins en remblai dans son franchissement de la vallée de la Cère.

  Elle se caractérise par une urbanisation relativement lâche avec la présence d'installations sportives et du camping côté aval. Côté amont, on note la présence d'un garage automobile. L'espace est très ouvert.

- Dans Arpajon-sur-Cère, soit un linéaire de 0,75 Km environ où le trafic atteint 14 820 Véh/J en 2022

  La section se situe essentiellement en zone agglomérée et constitue une rue typique en « U » avec un bâti quasi continue constitué de petits immeubles avec des services et des commerces en rez-de-chaussée. L'habitat individuel est peu présent sauf dans la partie terminale.

4.1.4.1 - Indications apportées par les cartes de bruit stratégiques de type C

Les cartes de type C du secteur concerné de la RD 320 (cartes représentant les valeurs de bruit de jour et de nuit), qui représentent les dépassements de valeurs limites fixées l'article L.572-6 du code de l'environnement, sont reproduites ci-après :

RD 320 (Carte de type C)

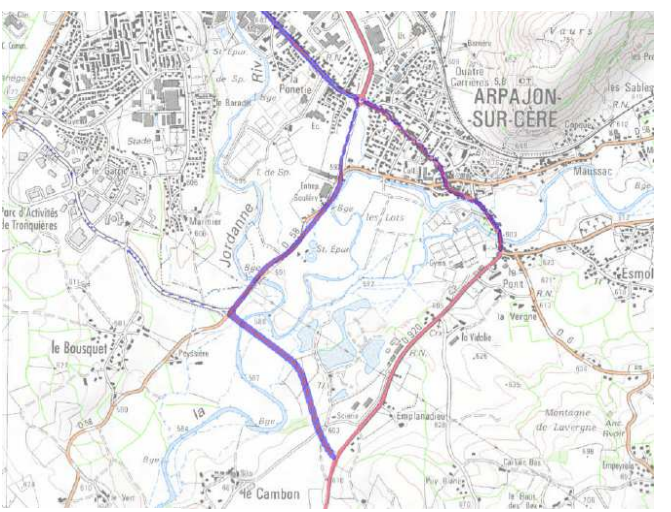

Il ressort du rapport établi par le groupement de bureaux d'études O CERTIO / APAVE mandaté par la Préfecture du Cantal pour la réalisation de cette carte, dans le cadre plus général de l'établissement des cartes de bruit stratégiques sur le réseau départemental dont le trafic annuel dépasse les 3 Millions de véhicules que:

- Une surface de 0,178 Km² est exposée à un Lden supérieur ou égal à 55 dB(A) et seulement 0,052 Km² à un Lden supérieur à 65 dB(A)
- Aucun établissement de santé n'est concerné le long de la RD 320
- Lors de la réalisation de l'étude, un établissement d'enseignement a été répertorié comme exposé à un Lden ≥ 70 dB(A) soit une exposition dépassant la valeur limite fixée à l'article L.572-6 du code de l'environnement qui est de 68 dB(A) en Lden. L'établissement d'enseignement concerné est l'école primaire d'Arpajon-sur-Cère situé pour partie le long de la RD 320. Néanmoins, les locaux concernés ne sont plus destinés à l'enseignement scolaire et ne seront donc plus considérés comme tel dans la suite du PPBE.
- 52 personnes sont exposées à un Lden dépassant la valeur limite fixée à l'article L.572-6 du code de l'environnement
- Aucune personne n'est exposée à un Ln dépassant la valeur limite fixée à l'article L.572-6 du code de l'environnement

4.1.4.2 - Indications apportées par les autres cartes et documents disponibles

Les cartes de type A du secteur (cartes représentant les valeurs de bruit de jour et de nuit) sont reproduites ci-après :

RD 320 (Carte de type A) – Valeurs de jour (Lden)

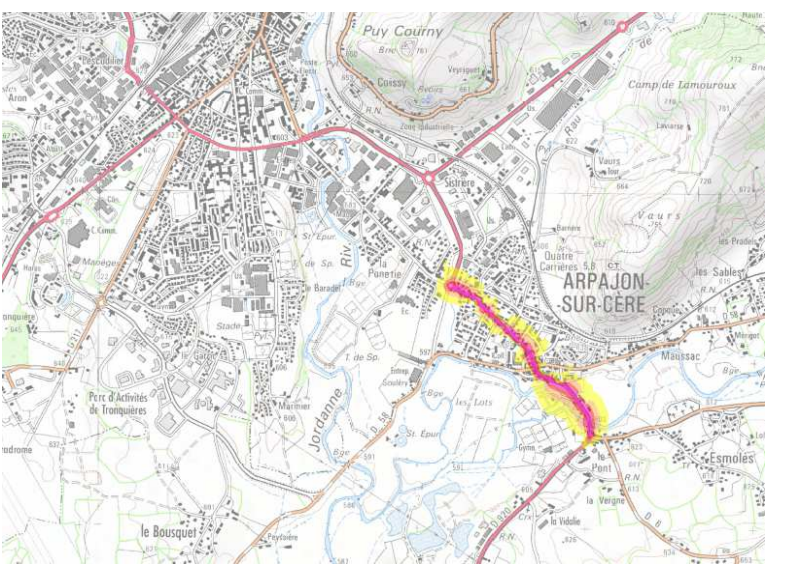

Légende
Niveaux sonores

- 55 - 60 dB(A)
- 60 - 65 dB(A)
- 65 - 70 dB(A)
- 70 - 75 dB(A)
- > 75 dB(A)

<u>RD 320 (Carte de type A)</u> – Valeurs de nuit (Ln)

Type A LNA

- de 50 à 55 db(A)
- de 55 à 60 db(A)
- de 60 à 65 db(A)
- de 65 à 70 db(A)

Il ressort du rapport établi par le groupement de bureaux d'études O CERTIO / APAVE mandaté par la Préfecture du Cantal dans le cadre de l'établissement des cartes de bruit stratégiques sur le réseau départemental dont le trafic annuel dépasse les 3 Millions de véhicules que <u>le nombre de personnes exposées au bruit, sans toutefois dépasser les valeurs limites fixées à l'article L.572-6 du code de l'environnement, est estimé à 404 en période Lden et à 302 en période Ln.</u>

Le tableau ci-après montre le détail des expositions:

Axe	*Nombre de personnes exposées – Lden en dB(A)*					
	[55-60[	[60-65[	[65-70[	[70-75[	[75-...[	> valeurs limites
RD 320	137	135	116	16	0	**52**

Axe	*Nombre de personnes exposées – Ln en dB(A)*					
	[50-55[	[55-60[	[60-65[	[65-70[	[70-...[	> valeurs limites
RD 320	135	132	35	0	0	**0**

4.1.5 - Les zones affectées par les RD 921 et RD 621 (Ex RD 926)

Sur l'agglomération Sanfloraine sont concernées au titre de la 4° échéance :

- La RD 621 entre le giratoire d'ALLAUZIER et le giratoire avec la RD 909 en ville basse (avenues des Orgues, de Verdun et du 11 Novembre), soit un linéaire de 4,605 Kms. Les communes concernées sont ANDELAT et SAINT-FLOUR.

- La RD 921 entre le giratoire de MAZERAT et celui d'ALLAUZIER pour un linéaire de 1,460 Kms sur la commune d'Andelat n'est en réalité pas concernée par le présent PPBE car son TMJA étant de 6 405 véh/j en 2024, on est bien en dessous du seuil réglementaire.

Du giratoire d'ALLAUZIER, en passant par la ville haute vers la ville basse, la zone concernée se caractérise comme suit du point de vue de la topographie et de l'urbanisation :

- La 1° section entre le giratoire d'Allauzier et celui de la maison de retraite est situé sur une zone de plateau où l'urbanisation quasi continue est constituée de la zone industrielle à gauche et de la zone commerciale de Montplain à droite.
- La 2° section entre le giratoire de la maison de retraite et celui du RD 721 (Avenue du Lioran) située également sur le plateau présente une urbanisation ancienne composée de lotissements des 2 côtés et d'un Lycée implanté en retrait par rapport à la voie dans le dernier tiers.
- L'avenue du Docteur Louis Mallet, implantée sur la table basaltique est une artère urbaine bordée, notamment par un établissement hospitalier sur la gauche.
- L'avenue des Orgues est bordée, côté droit en descendant, par la table basaltique d'une hauteur relativement importante formant un "barrage" pour le bruit qui s'y réverbère ; côté gauche, on note la présence d'un front bâti continu qui descend régulièrement jusqu'à l'épingle de orgues.
- L'avenue de Verdun est ancrée à flanc de coteau dans les éboulis et présente un relief marqué dont le point bas est le ruisseau du Résonnet. Le bâti est discontinu et même absent, notamment sur la partie aval.
- L'avenue du 11 Novembre, qui représente la moitié du linéaire s'inscrit toujours dans le même relief à l'exception de son arrivée relativement plane à l'approche du franchissement de l'ANDER. La partie haute comprend essentiellement des habitations collectives et individuelles alors que sur la partie terminale, depuis le pied de la rampe jusqu'au giratoire, se développent des activités commerciales.

4.1.5.1 - Indications apportées par les cartes de bruit stratégiques de type C

Les cartes de type C du secteur concerné de la RD 926 (cartes représentant les valeurs de bruit de jour et de nuit), qui représentent les dépassements de valeurs limites fixées l'article L.572-6 du code de l'environnement, sont reproduites ci-après :

RD 921 et RD 621 (Ex RD 926) - Carte de type C

Valeurs de jour: Lden 71 - valeurs de nuit : Ln 65

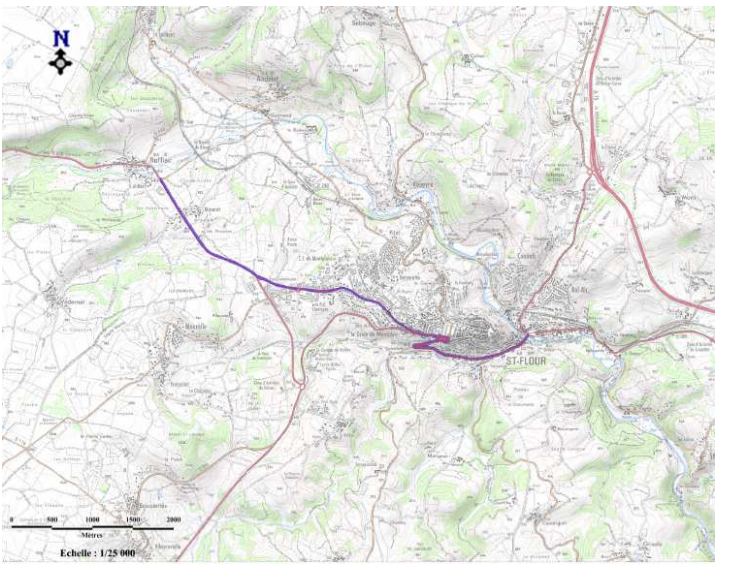

Légende

Ln > 65 dB(A)

Lden >71dB(A)

Il ressort du rapport établi par le groupement de bureaux d'études O CERTIO / APAVE mandaté par la Préfecture du Cantal pour la réalisation de cette carte, dans le cadre plus général de l'établissement des cartes de bruit stratégiques sur le réseau départemental dont le trafic annuel dépasse les 3 Millions de véhicules que:

- Une surface de 1,742 Km² est exposée à un Lden supérieur ou égal à 55 dB(A) et seulement 0,425 Km² à un Lden supérieur à 65 dB(A)
- Un établissement de santé est exposé à un Lden ≥ 65 dB(A) et un autre à un Lden ≥ 70 dB(A), donc ce dernier dépasse la valeur limite fixée à l'article L.572-6 du code de l'environnement. De plus, il est également exposé à un Ln ≥ 65 dB(A) (valeur de nuit) et par conséquent supérieur au seuil de 62 dB(A).
- Aucun établissement d'enseignement n'est concerné le long des RD 921 et RD 621
- 170 personnes sont exposées à un Lden dépassant la valeur limite fixée à l'article L.572-6 du code de l'environnement
- 11 personnes sont exposées à un Ln dépassant la valeur limite fixée à l'article L.572-6 du code de l'environnement

4.1.5.2 - Indications apportées par les autres cartes et documents

Les cartes de type A du secteur (cartes représentant les valeurs de bruit de jour et de nuit) sont reproduites ci-après :

Ex RD 926 (Carte de type A) – Valeurs de jour (Lden)

Légende
Niveaux sonores

- 55 - 60 dB(A)
- 60 - 65 dB(A)
- 65 - 70 dB(A)
- 70 - 75 dB(A)
- > 75 dB(A)

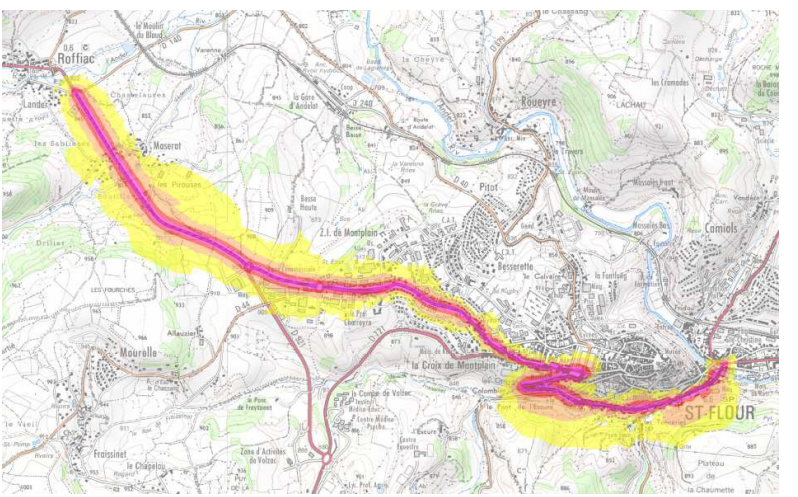

Ex RD 926 (Carte de type A) – Valeurs de nuit (Ln)

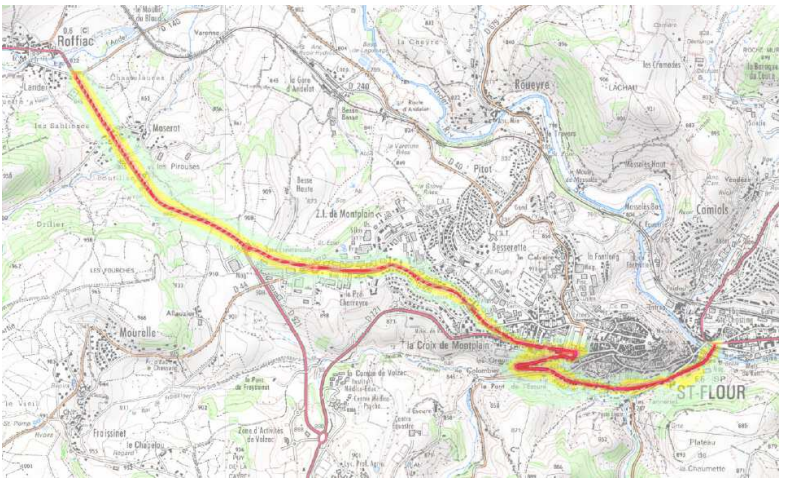

Type A LNA

- de 50 à 55 db(A)
- de 55 à 60 db(A)
- de 60 à 65 db(A)
- de 65 à 70 db(A)
- > à 70 db(A)

Il ressort du rapport établi par le groupement de bureaux d'études O CERTIO / APAVE mandaté par la Préfecture du Cantal dans le cadre de l'établissement des cartes de bruit stratégiques sur le réseau départemental dont le trafic annuel dépasse les 3 Millions de véhicules que le nombre de personnes exposées au bruit, sans toutefois dépasser les valeurs limites fixées à l'article L.572-6 du code de l'environnement, est estimé à 833 en période Lden et à 610 en période Ln.

Le tableau ci-après montre le détail des expositions:

Axe	***Nombre de personnes exposées – Lden en dB(A)***					
	[55-60[	[60-65[	[65-70[	[70-75[	[75-...[	> valeurs limites
RD 921 et RD 621	279	242	220	90	2	**170**

Axe	***Nombre de personnes exposées – Ln en dB(A)***					
	[50-55[	[55-60[	[60-65[	[65-70[	[70-...[	> valeurs limites
RD 921 et RD 621	243	243	124	0	0	**11**

4.1.6 - Conclusions du diagnostic

L'ensemble de ces éléments de diagnostic issus des cartes de bruit stratégiques sont cohérents avec les données issues du projet de classement des infrastructures de transport terrestres du département (classement pressenti en catégorie 3, avec des secteurs affectés par le bruit de part et d'autre de l'infrastructure d'au mois 100 mètres).

En conclusion de ce diagnostic:

- Il paraît opportun que les mesures proposées par le présent plan se focalisent, pour ce qui concerne la RD 120, sur les secteurs urbanisés à usage d'habitation compris dans la traverse de l'agglomération Aurillacoise et en sortie côté droit sur environ 200 m, mais également dans la traverse d'Espinat. En arrivant à Saint-Paul des Landes, compte tenu de sa diffusion, le trafic est bien inférieur au seuil réglementaire.

- En ce qui concerne la RD 922, la première section correspondant à la traverse de Naucelles a fait l'objet de travaux en 2024 visant à réduire le niveau de bruit, la seconde section comprise entre Reilhac et Jussac avec un trafic de 8 125 véh/j ne dépasse pas le seuil.

- Concernant la RD 320 (traversée d'Arpajon-sur-Cère), le tronçon étant situé en agglomération, les mesures à proposer sont d'ordre technique.

- La RD 920 (déviation d'Arpajon-sur-Cère) est située hors agglomération et ne présente pas d'enjeu vis-à-vis du bruit.

- Il paraît également opportun que les mesures proposées par le présent plan se focalisent, pour ce qui concerne la RD 621, sur les secteurs urbanisés à usage d'habitation compris dans la traverse de l'agglomération Sanfloraine, soit depuis l'avenue du Lioran jusqu'en ville basse.

- Enfin pour ce qui est de la RD 921, elle n'est pas concernée par le présent PPBE.

- A AURILLAC, seul un établissement d'enseignement est affecté par le bruit qui cependant ne dépasse pas les seuils maximums, alors qu'à SAINT-FLOUR, seul un établissement de santé est affecté par le bruit dont le niveau en Lden et en Ln dépasse les seuils: il s'agit d'enjeux identifiés comme étant prioritaires.

4.2 - Prise en compte des zones calmes ou « à objectif calme »

La faiblesse des linéaires de voirie concernés par le présent PPBE (environ 26,28 kilomètres de voies concernées pour le réseau routier du Département, soit moins de 0,7 % du réseau départemental), ainsi d'ailleurs que ceux des autres PPBE rend difficile une définition pertinente des zones calmes ou « à objectif calme ».

Cette deuxième échéance de la directive n° 2002/49/CE échéance a pour effet d'abaisser de moitié les seuils de trafic déclenchant l'obligation de réaliser un PPBE (trafic journalier moyen annuel de 8 200 véhicules). Elle étend donc sensiblement le périmètre des plans de prévention du bruit, mais pas suffisamment pour rendre pertinente la définition de zones calmes, notamment à l'échelle d'une agglomération ou d'un itinéraire. Il est à noter, de manière plus générale que la démarche de délimitation des zones calmes concerne davantage, par nature, les démarches de PPBE menées sur des agglomérations.

PARTIE 5: Programme d'actions de prévention et d'actions de réduction des nuisances pour la quatrième échéance de la directive européenne.

L'objectif de la présente partie est de décrire, conformément à l'article R. 572-8 du Code de l'environnement, les mesures prévues pour lutter contre les nuisances sonores générées par les infrastructures de transport terrestre du Département du Cantal visées par la 4° échéance de la directive n°2002/49/CE à un horizon temporel de cinq (5) ans.

Introduction : critères de justification du choix des mesures programmées ou envisagées par le PPBE

Ces mesures ont été déterminées au terme d'une prise en compte de quatre principes directeurs :

- Un **principe de proportionnalité.** Ce principe veut que les actions mises en oeuvre soient adaptées et proportionnées aux enjeux qui sont touchés par le bruit dans le département du Cantal. Ce principe doit servir de base à la priorisation des actions, mais aussi permettre de juger de leur pertinence. Il s'agit donc indirectement d'un gage d'efficacité et de bonne utilisation des deniers publics.

- Un **principe d'anticipation.** Les actions entreprises par le Département depuis l'approbation du PPBE 1°échéance en 2015 ont pris en compte l'arrivée de la deuxième échéance de la directive n° 2002/49/CE. Cette deuxième échéance aura pour effet d'abaisser de moitié les seuils de trafic déclenchant l'obligation de réaliser un PPBE (trafic journalier moyen annuel d'environ 8 200 véhicules). Elle étend significativement le périmètre des mesures curatives. Il est donc nécessaire de veiller à ne pas compromettre la cohérence des différentes actions engagées dans le temps.

- Un **principe de prise en compte des évolutions susceptibles de concerner les infrastructures routières** gérées par le Département à court ou à moyen terme. Dans le Cantal, cette prise en compte revêt une importance toute particulière pour la section de la Route Départementale N°120 traversant l'agglomération d'Aurillac.

- Un **principe de pertinence technique** des différentes solutions qui pourraient être mises en oeuvre. Cela signifie que les mesures à prévoir doivent être efficaces, et réellement aboutir à une réduction des nuisances sonores. Ainsi par exemple, la réfection de la couche de roulement d'une chaussée peut produire des effets très différenciés sur les émissions sonores en fonction de la vitesse des véhicules circulant sur cette chaussée ou de la rampe de la voie. Un mur anti-bruit peut ne pas être efficace sur certaines infrastructures, compte tenu des caractéristiques de ces infrastructures ou de la topographie des lieux. Un examen technique de chaque solution possible doit donc être pratiqué.

C'est la raison pour laquelle tous les choix effectués et les partis-pris retenus, ci-après indiqués, feront l'objet d'une justification au regard de l'ensemble de ces critères.

5.1 - Mesures préventives et curatives arrêtées au cours des dix dernières années

Dans la mesure où le présent plan de prévention du bruit dans l'environnement est le troisième programme d'actions établi en application de la directive européenne 2002/49/CE, un bilan des mesures décidées est dressé à l'issue de la mise en œuvre des programmes précédents.

Le 6 janvier 2020, le Département du Cantal a mis en service le contournement de Saint-Flour qui participe efficacement à la diminution du nombre d'habitants exposés au bruit dans l'agglomération Sanfloraine. Ce projet est un des engagements pris dans le PPBE 1° Echéance. Il doit permettre de diminuer de 25% à la mise en service le trafic dans Saint-Flour et ainsi diminuer grandement la gêne occasionnée aux riverains de cet axe qui était saturé, notamment en période estivale.

En ce qui concerne la déviation d'ARPAJON, le bénéfice est relativement important, car actuellement ce barreau de 1,1 km mis en service en Décembre 2008 permet de dévier près de 10 000 Véh/J, ce qui est beaucoup plus que les prévisions faites à l'époque

La déviation des 4 CHEMINS déleste également cette traverse de près de 6 000 Véh/J sur un total de 11 000 et participe grandement à une amélioration significative du bien être de ses habitants. De plus afin d'augmenter son attractivité, les priorités ont été donnés aux axes secondaires (Vc au carrefour des 4 chemins et RD 52).

En 2022 et 2023, la traverse de Jussac à fait l'objet d'une requalification complète entre la place de la mairie et le giratoire avec notamment une réduction de la largeur de la chaussée à 6,50 m ce qui a entrainé une baisse significative des vitesses et une diminution certaine du niveau de bruit du fait également de la réalisation d'une chaussée neuve en béton bitumineux.

En 2024, a été mise en service, la nouvelle configuration de la traverse de Naucelles (Réduction de la chaussée à 6,50 m, réalisation de dévoiements de l'axe en plan) dans le but de diminuer les vitesses pratiquées et ainsi le bruit. De plus, un revêtement de type Béton bitumineux mince a été mis en œuvre en couche de roulement afin d'améliorer le confort acoustique de l'infrastructure.

5.2 - Mesures préventives et curatives prévues pour les cinq années à venir et justification des mesures retenues

Ces mesures se décomposent en six grands axes d'action :

5.2.1 - Prise en compte du bruit dans les projets départementaux d'infrastructures nouvelles

Le Département s'engage, en premier lieu, à intégrer le traitement des nuisances sonores dans les grands projets d'infrastructures nouvelles et dans les projets de modification significative des infrastructures existantes dont il assure la maîtrise d'ouvrage.

A cet égard la conception, l'étude et la réalisation des aménagements et des infrastructures de transports terrestres doivent prendre en compte les nuisances sonores que la réalisation ou l'utilisation de ces aménagements et infrastructures provoquent à leurs abords.

A cet effet, il est notamment rappelé que :

- La conception, l'étude et la réalisation d'une infrastructure de transports terrestres nouvelle ainsi que la modification ou la transformation significative d'une infrastructure de transports terrestres existante sont accompagnées de mesures destinées à éviter que le fonctionnement de l'infrastructure ne crée des nuisances sonores excessives.

- Le maître d'ouvrage de travaux de construction, de modification ou de transformation significative d'une infrastructure est tenu, sous réserve des situations prévues à l'article R. 571-51 du Code de l'environnement, de prendre les dispositions nécessaires pour que les nuisances sonores affectant les populations voisines de cette infrastructure soient limitées, dans les conditions fixées par le Code de l'environnement, à des niveaux compatibles avec le mode d'occupation ou d'utilisation normal des bâtiments riverains ou des espaces traversés.
- Le respect des niveaux sonores maximaux autorisés est obtenu par un traitement direct de l'infrastructure ou de ses abords immédiats. Toutefois, si cette action à la source ne permet pas d'atteindre les objectifs de la réglementation dans des conditions satisfaisantes d'insertion dans l'environnement ou à des coûts de travaux raisonnables, tout ou partie des obligations est assuré par un traitement sur le bâti qui tient compte de l'usage effectif des pièces exposées au bruit.
- Le dossier de demande d'autorisation des travaux relatifs à ces aménagements et infrastructures, soumis à enquête publique, comporte les mesures envisagées pour supprimer ou réduire les conséquences dommageables des nuisances sonores.

Il est précisé que la réduction des nuisances sonores répond aux objectifs règlementaires suivants :

- Les articles L.571-9, L.571-10 et R.571-44 à R.571-52 du code ce l'environnement relatifs à la lutte contre le bruit et ses textes afférents :
- Le décret n°95-22 du 9 janvier 1995 relatif à la limitation du bruit des aménagements et infrastructures de transports terrestres ;
- L'arrêté du 5 mai 1995 relatif au bruit des infrastructures routières ;
- La circulaire du 12 décembre 1997 relative à la prise en compte du bruit dans la construction de routes nouvelles ou l'aménagement de routes existantes du réseau national.

Le Département prend l'engagement de porter une attention toute particulière à la mise en oeuvre de ces dispositions législatives concernant ses propres projets d'infrastructures.

Il s'engage à y intégrer la problématique « bruit », et de prendre en compte au mieux l'exposition des populations.

Cet engagement est le principal levier de préservation des zones calmes.

Il a été appliqué au projet de contournement routier de l'agglomération Sanfloraine (route départementale N°926) et il sera appliqué au projet de contournement Ouest d'Aurillac actuellement en cours d'étude.

5.2.2 - Bouclage du classement des infrastructures terrestres du Département du Cantal

La procédure de classement sonore par arrêté préfectoral répond à un objectif de prévention, pour les populations situées à proximité des infrastructures existantes ou en projet. Cette procédure consiste plus précisément :

- A repérer l'ensemble des voies routières dont le trafic moyen annuel dépasse les 5 000 véhicules par jour
- A classer ces voies dans une catégorie allant de 1 à 5 en fonction de leur niveau sonore de référence. Ce niveau sonore de référence est déterminé par le type de profil de la voie, par sa largeur, sa vitesse règlementaire, l'allure fluide ou pulsée des véhicules, sa rampe, son trafic ainsi que son revêtement de chaussée
- A déterminer de part et d'autre de la voie un secteur affecté par le bruit. Ce secteur est d'autant plus large que le niveau de référence défini ci-dessus est élevé. Il est reporté dans le document d'urbanisme en vigueur dans la commune
- Après approbation par M. le Préfet, à appliquer dans les zones ainsi définies une obligation d'isolation acoustique renforcée pour les constructions neuves. Ces règles d'isolation sont fixées par arrêté interministériel. Elles sont à la charge du pétitionnaire désirant construire.

L'Etat a approuvé le classement sonore des voies dont le trafic moyen annuel dépasse les 5 000 véhicules par jour par un arrêté N° 2011 -1202 de Mr le Préfet du cantal en date du 9 Août 2011.

Cette approbation permet de rendre obligatoire l'isolation acoustique des constructions neuves, dans un souci d'assurer le bien-être des occupants.

Les secteurs affectés par le bruit seront reportés dans les documents d'urbanisme des communes concernées, conformément aux dispositions législatives en vigueur.

5.2.3 - Actions de réduction des nuisances sur les infrastructures du réseau routier départemental

La présente sous-partie distinguera, s'agissant des actions à mener sur les infrastructures, les neufs tronçons respectivement concernés par le PPBE de 2° et 3° Échéances (voir tableau du § 2.3.1).

1 - Sections concernées de la route départementale N°120 d'Aurillac à Saint-Paul des landes :

Le diagnostic établi en partie 4 révèle que les sections concernées de la route départementale N° 120 génère des nuisances sonores qui touchent des enjeux relativement importants dans l'agglomération d'Aurillac, cependant le nombre de personnes affecté est relativement plus faible qu'à Saint-Flour ou Arpajon-sur-Cère.

Pour mémoire, le bureau d'études O CERTIO / APAVE mandaté par la Préfecture du Cantal dans le cadre de l'établissement des cartes de bruit stratégiques évalue la population exposée à des niveaux sonores dépassant les valeurs limites à 18 personnes en journée et à 0 personne en période nocturne. Si cette évaluation n'est que macroscopique, elle permet de donner un ordre de grandeur des enjeux affectés qui sont en forte diminution par rapport au PPBE de 1° échéance.

Le dépassement observé concerne uniquement les valeurs de jour.
Un établissement d'enseignement situé boulevard du Vialenc est concerné par ces nuisances, sans toutefois dépasser aucune des valeurs limites de jour ni de nuit. Cependant, il faut noter que cet établissement n'est pas un établissement scolaire au sens strict car la CCI n'accueille des formations que de façon occasionnelle.

S'agissant de la première section entre Aurillac (depuis le carrefour de l'avenue Charles de Gaule) et le giratoire de Montmèghe, la prise en compte des évolutions à moyen terme qui vont prochainement affecter cette infrastructure routière permet d'estimer que les nuisances sonores devraient notablement diminuer car le Département a décidé de réaliser le contournement Ouest d'Aurillac. La réalisation de ce projet doit en effet permettre de diviser par 2 le trafic actuel sur les boulevards et sur la 2 x 2 voies reliant Aurillac à Montmèghe.

Cette section de la RD 120 dans la Ville d'Aurillac et en sortie, qui comprend les enjeux humains les plus importants et un établissement scolaire, est celle qui sera déviée.

Comme indiqué plus haut, le tracé et les caractéristiques de la nouvelle infrastructure intégreront la problématique du bruit, de manière à limiter à la source les nuisances qui peuvent en résulter.

Compte tenu de ces éléments, il est décidé d'affiner la connaissance des nuisances sur le secteur, notamment en sortie d'Aurillac en réalisant des mesures acoustiques de terrain dans le cadre de l'étude acoustique du Contournement Ouest, et en simulant les niveaux sonores avant et après la réalisation du contournement Ouest d'Aurillac, permettant d'apprécier plus précisément l'amélioration attendue par les riverains.

Concernant la section Montmèghe – Saint-Paul des Landes, le secteur le plus impacté est la traverse du hameau d'Espinat, néanmoins l'habitat, constitué essentiellement de maisons individuelles, est implanté à une distance d'environ 10 à 20 m de la route ce qui réduit les effets des nuisances sonores qui se propagent en champ libre. A l'arrivée sur Saint-Paul-des Landes, le trafic, compte tenu de sa diffusion est largement inférieur au seuil réglementaire des 8 200 Véh/J.

Compte tenu de ces éléments, et de la difficulté à apprécier les nuisances réelles, une campagne de mesures devra être faite à Espinat afin de mieux cerner les enjeux et ainsi définir les mesures les plus adéquates

Le Département répond d'ores et déjà à la problématique des nuisances sonores sur la première section de la route départementale n°120 en portant le projet de contournement ouest d'Aurillac.

Le tracé et les caractéristiques de la nouvelle infrastructure intégreront la problématique du bruit, de manière à limiter à la source les nuisances qui peuvent en résulter.

Le Département prend l'engagement de réaliser une étude acoustique sur les deux secteurs à enjeux de la RD 120 concernés par la 4° échéance de la directive européenne.

La définition des marchés à lancer et le pilotage des études en vue de définir la solution technique la plus pertinente seront pilotées par le Service Investissement et Programmation du Conseil Départemental, avec l'appui de bureaux d'études spécialisés.

La réalisation de ces études préalables, même si elle prend du temps, constitue un préalable indispensable à la mise en œuvre de mesures curatives pour trois raisons :

1- pour actualiser la connaissance des nuisances sonores sur le linéaire de la RD 120 compte tenue de l'ancienneté de l'étude acoustique qui date de 2003 et traiter en priorité les zones effectivement les plus touchées par le bruit ;

2- pour définir des mesures réellement efficaces sur un plan technique (selon la topographie et les caractéristiques de l'infrastructure, la réalisation du mur anti-bruit peut par exemple s'avérer selon les cas très efficace ou au contraire très peu efficace) ;

3- pour arbitrer entre des mesures de type individuel (isolation de façade) ou de type collectif (action sur l'infrastructure de type merlon anti-bruit) à un coût acceptable et optimisé pour la collectivité (la réalisation d'un mur anti-bruit pourra par exemple s'avérer plus efficace sur un linéaire routier important pour limiter les nuisances sonores à la source et être complétée, en tant que de besoin, par des isolations de façade ponctuelles).

Son coût est évalué à 40 000 € TTC.

2 - <u>Sections concernées de la route départementale N° 922</u>:

Le diagnostic établi en partie 4 révèle que les sections concernées de la route départementale N° 922 génère des nuisances sonores qui touchent des enjeux relativement importants.

Pour mémoire, le bureau d'études O CERTIO / APAVE mandaté par la Préfecture du Cantal dans le cadre de l'établissement des cartes de bruit stratégiques évalue la population exposée à des niveaux sonores dépassant les valeurs limites à 18 personnes en journée et à 0 personne en période nocturne. Si cette évaluation n'est que macroscopique, elle permet de donner un ordre de grandeur des enjeux affectés.

Le dépassement observé concerne uniquement les valeurs de jour.
Un établissement d'enseignement est concerné par ces nuisances, sans toutefois dépasser aucune des valeurs limites de jour ni de nuit. Il s'agit de l'école primaire de Naucelles située assez loin de l'axe, donc l'enjeu est réduit. En revanche, l'école primaire de Jussac implantée non loin de l'axe est concernée avec un Lden ≥ 70 dB(A).

Les résultats de ce diagnostic permettent de conclure, en première approche, à ce qu'une action sur l'infrastructure elle-même, compte tenu du nombre de personnes affectées, paraît opportune (bilan

coût/avantage plutôt favorable) sur le linéaire concerné par la quatrième échéance de la directive.

En 2023 et 2024, ces deux agglomérations ont fait l'objet de projets de restructuration de leur traverse qui ont abouti à une réfection complète des chaussées avec une réduction de la largeur de la chaussée de 1,00 m et l'introduction de dévoiements pour permettre une réduction des vitesses. De plus, afin de réduire un peu plus les nuisances sonores, il a été mis en œuvre une couche de roulement « phonique », notamment dans la traverse de Naucelles qui additionnée aux aménagements visant à modérer la vitesse a permis de réduire sensiblement le niveau d'exposition au bruit.

Le Département a donc respecté les deux engagements repris ci-dessous dans le cadre de la mise en œuvre de son PPBE :

- **Dans un souci de modérer la vitesse et donc le bruit dans les deux agglomérations concernées, la largeur des chaussées a été réduite de 1,00 m.**
- **Afin de limiter les émissions sonores à la source, la mise en œuvre de couches de roulement de chaussée de type BBTM limitant les émissions sonores dues aux bruits de roulement.**

3 - <u>Sections concernées de la route départementale N° 920</u>:

Le diagnostic établi en partie 4 révèle que la section concernée de la route départementale N° 920 génère des nuisances sonores qui touchent des enjeux relativement modérés,

Pour mémoire, le bureau d'études O CERTIO / APAVE mandaté par la Préfecture du Cantal dans le cadre de l'établissement des cartes de bruit stratégiques évalue la population exposée à des niveaux sonores dépassant les valeurs limites à 0 personne. De même aucun établissement scolaire ou de santé n'est implanté dans la zone.

De plus, la section correspondante à la déviation d'Arpajon-sur-Cère étant située en milieu rural, aucun enjeu n'est concerné. Enfin, la section comprise entre les giratoires de Redondette et du Parapluie a été classée dans le réseau routier national en 2022.

Au vu de ce qui précède et des résultats de ce diagnostic, il est permis de conclure, en première approche, à ce qu'aucune action sur l'infrastructure elle-même, n'est nécessaire, compte tenu du faible nombre de personnes affectées sur le linéaire concerné par la quatrième échéance de la directive.

4 - <u>Section concernée de la route départementale N° 320 dans l'agglomération d'ARPAJON</u> :

Le diagnostic établi en partie 4 révèle que la section concernée de la route départementale N° 320 génère des nuisances sonores qui touchent une zone habitée quasi continue.

Le bureau d'études O CERTIO / APAVE mandaté par la Préfecture du Cantal dans le cadre de l'établissement des cartes de bruit stratégiques évalue la population exposée à des niveaux sonores dépassant les valeurs limites à 52 personnes en journée et à 0 personne en période nocturne. Si cette évaluation n'est que macroscopique, elle permet de donner un ordre de grandeur des enjeux affectés.

Le dépassement observé concerne uniquement les valeurs de jour.

Les résultats de ce diagnostic permettent de conclure, en première approche, à ce qu'une action sur l'infrastructure elle-même, compte tenu du nombre de personnes affectées, paraît opportune (bilan coût/avantage plutôt favorable) sur le linéaire concerné par la deuxième échéance de la directive. Cependant, une évaluation précise devrait être réalisée à la suite d'une étude acoustique préalable afin de confirmer ou d'infirmer cette conclusion.

Afin de réduire les nuisances sonores, il serait envisageable de mettre en œuvre une couche de roulement « phonique » qui additionnée à une mesure d'interdiction de circulation aux poids lourds devrait permettre de réduire sensiblement le niveau d'exposition au bruit des populations.

A compter de la date d'approbation du présent PPBE, Le Département prend trois engagements:

- **Afin de limiter les émissions sonores à la source, de mettre en œuvre une couche de roulement de chaussée limitant les émissions sonores dues aux bruits de roulement lors de son renouvellement qui doit intervenir à court terme**
- **Afin de limiter les nuisances sonores importantes dues à la circulation des poids lourds, il sera proposé au maire d'Arpajon-sur-Cère de prendre un arrêté d'interdiction aux poids lourds en transit.**
- **Au préalable, des mesures des niveaux de bruit seront réalisées avant et après mise en œuvre des deux mesures précédentes.**

5 - Sections concernées de l'Ex RD 926 (RD 921 et RD 621) dans l'agglomération de SAINT-FLOUR :

Le diagnostic établi en partie 4 révèle que la section concernée de la route départementale N° 621 (ex RD 926 dans la traversée de Saint-Flour génère des nuisances sonores qui touchent des enjeux relativement importants pour le département mais, néanmoins, sans commune mesure avec ce qui se passe dans une grande agglomération.

Pour mémoire, le rapport annexé à la carte de bruit stratégique du secteur évalue la population exposée à des niveaux sonores dépassant les valeurs limites à 170 personnes en journée et à 11 personnes en période nocturne. Si cette évaluation n'est que macroscopique, elle permet de donner un ordre de grandeur des enjeux affectés.

Le dépassement observé concerne les valeurs de jour et de nuit.

Deux établissements de santé dit « sensible » sont concernés par ces nuisances, dont un dépasse les valeurs limites de jour et de nuit.

NB : le diagnostic a été fait avant la réalisation et la mise en service du contournement de SAINT-FLOUR

Les résultats de ce diagnostic permettent à priori d'envisager qu'une action sur l'infrastructure elle-même pourrait être opportune compte tenu du nombre de personnes impactées (bilan coût/avantage favorable) sur le linéaire concerné par la première échéance de la directive, néanmoins elle est quasiment irréalisable pour les raisons suivantes:

- Compte tenu du classement de SAINT-FLOUR en ZPPAUP, il serait quasiment impossible de prévoir des écrans acoustiques efficaces qui puissent s'intégrer au site, d'autant que la plateforme disponible est également relativement faible.
- Les couches de roulement de la chaussée, bien que non spécifiques, sont déjà favorables et performantes en termes de nuisances sonores
- Compte tenu de la rampe importante (pente) de la section, les bruits mécaniques et de freinage sont très probablement les paramètres les plus impactants sur les nuisances sonores, la vitesse étant limité à 50 Km/h les bruits des pneumatiques sont couverts par les premiers.
- Une partie importante des secteurs urbanisés sont situés en contrebas de la voie (encaissant assez fort), ce qui laisse augurer d'une faible efficacité d'écrans acoustiques qui seraient apposés sur cette section de voie

De plus, la prise en compte des évolutions de trafic suite à la mise en service du contournement de Saint-Flour début 2020 (le trafic sur le contournement a augmenté de 13 % entre 2022 et 2024) permet d'affirmer que les nuisances sonores dans Saint-Flour devraient être notablement réduites.

La section actuelle de la RD 621 dans la Ville de SAINT-FLOUR, qui comprend les enjeux humains les plus importants et un établissement sensible, est celle qui est dorénavant déviée.

Compte tenu de ces éléments, il est décidé :

- D'affiner la connaissance des nuisances résiduelles sur le secteur en réalisant des mesures acoustiques de terrain, permettant d'apprécier plus précisément les niveaux de bruit et la gêne ressentie par les riverains. Ces mesures ponctuelles porteront sur le linéaire correspondant à un trafic TMJA ≥ 8 200 Véh/J dans l'agglomération Sanfloraine.

- En fonction du résultat de ces mesures, d'orienter éventuellement les habitations concernées vers des dispositifs d'isolation de façades sous maîtrise d'ouvrage des propriétaires avec une possibilité de subvention de l'ADEME.

Le Département a tenu son engagement N°1 figurant dans le PPBE 1° échéance en réalisant le contournement de Roffiac et Saint-Flour qui ont été mis en service le 6 Janvier 2020. Ce nouvel axe permet de réduire le trafic et par voie de conséquences les nuisances sonores dans l'agglomération santfloraine.

Le Département prend l'engagement de réaliser une étude acoustique globale le long de la RD 621 dans Saint-Flour afin de quantifier les niveaux sonores résiduelles suite à la mise en service du contournement.

La définition des marchés à lancer et le pilotage des études en vue de définir la solution technique la plus pertinente seront pilotées par le Service Investissement et Programmation du Conseil Départemental, avec l'appui d'un bureau d'étude spécialisé.

La réalisation de cette étude préalable, même si elle prend du temps, constitue un préalable indispensable à la mise en oeuvre de mesures curatives pour les raisons indiquées au § 3 ci-après. Son coût est évalué à 40 000 € TTC.

5.2.4 - Amélioration de l'information des citoyens et des collectivités locales sur le bruit par une meilleure diffusion de l'information

La sensibilisation puis l'apport de réponses adaptées au problème du bruit passe par une meilleure information des collectivités publiques, des associations et des citoyens sur ce type de nuisances.

Sans préjudice des initiatives qui peuvent être prises par ces différents acteurs, Le Département s'engage à développer sa communication sur le dossier « bruit » et à mettre à disposition du public, notamment via le site Internet du Conseil Départemental, un maximum d'informations et le dernier état de la connaissance des nuisances sonores dans le département (cartes de bruit validées, études acoustiques validées etc.).

A compter de la date d'approbation du présent PPBE, Le Département prend l'engagement de mettre en oeuvre dans un délai de 5 ans les pistes d'action qui viennent d'être évoquées.

5.3 - Financements mobilisables

Les financements jouent un rôle fondamental dans la mise en oeuvre effective des actions décidées par le plan.

A cet égard, deux types de financements seront mobilisés pour la mise en oeuvre du présent PPBE :

- Les actions concernant et portant sur les infrastructures pourront faire l'objet de financements sur le programme d'investissement sur les routes départementales de niveau 1, catégorie 1 du budget du Département ;
- Les subventions éventuelles obtenues auprès de l'ADEME et de l'Etat pourront être mobilisées dans les conditions prévues par les textes.

5.4 - Impact des mesures envisagées sur les populations

Suite à la mise en oeuvre des mesures contenues dans le présent plan, il est attendu l'impact suivant sur les populations concernées :

- **Sections de la route départementale N° 120:** Abaissement significatif du nombre de personnes exposées au delà des valeurs limites en période de jour (l'étude acoustique permettra de s'orienter soit vers des actions sur l'infrastructure lors de la mise en œuvre de la 4ème échéance de la directive ou le cas échéant vers des opérations ponctuelles d'isolations de façades).

- **Sections de la route départementale N° 922:** Abaissement sensible des niveaux sonores dans les deux traverses d'agglomérations et possible respect des valeurs limites en période de jour.

- **Sections de la route départementale N° 920:** Aucune mesure n'est envisagée sur cette route départementale

- **Sections de la route départementale N° 320:** Abaissement sensible des niveaux sonores dans la traverse d'agglomération et possible respect des valeurs limites en période de jour, sachant que les valeurs limites de nuits sont respectées.

- **Section de la route départementale N° 621 (Ex RD 926):** l'abaissement sensible du nombre de personnes exposées par report d'une partie du trafic de transit sur le contournement de SAINT-FLOUR qui est en service depuis 2020; moindre exposition de l'établissement de santé concerné; réduction des expositions sur le nouveau tracé par intégration de la problématique bruit dans le projet d'infrastructure. L'étude acoustique qui sera faite sur Saint-Flour devrait permettre de quantifier plus précisément le gain apporté par la réduction du trafic dans Saint-Flour et proposer les mesures correctrices permettant de respecter les seuils réglementaires s'ils sont dépassés.

ANNEXE - GLOSSAIRE

Sigle	Signification
PPBE	Plan de Prévention du Bruit dans l'Environnement (origine européenne)
CBS	Carte de Bruit Stratégique (origine européenne ; sur les types de cartes, voir page précédente)
dB	Décibel (voir pages 6 et 7)
dB (A)	Décibel pondéré par le filtre A (voir page 7)
Laeq	Level (niveau) équivalent pondéré A (voir page 7 et 8)
Lden	Indicateur européen: Level day evening night soit, en français, le Niveau de jour, soirée et nuit (voir page 8)
Ln	Indicateur européen: Level night soit, en français, le Niveau de nuit (voir page 8)
Hz	Fréquence en Hertz
DB HL	Décibel Hearing Level
DDT	Direction Départementale des Territoires
DREAL	Direction Régionale de l'Equipement, de l'Aménagement et du Logement
DIR MC	Direction Interdépartementale des Routes Massif Central
ADEME	Agence de l'Environnement et de la Maîtrise de l'Energie
ICPE	Installation Classée pour la Protection de l'Environnement
ZBC	Zone de Bruit Critique
PNB	Point Noir du Bruit. Un point noir de bruit est un bâtiment sensible, localisé dans une zone de bruit critique, dont les niveaux sonores en façade dépassent ou risquent de dépasser a terme l'une au moins des valeurs limites, soit 70 dB(A) en période diurne (Laeq (6h-22h)) et 65 dB(A) en période nocturne (Laeq (22h-6h) et qui répond aux critères d'antériorité.
TC	Transport en commun
PR	Point de Repère

CONSEIL DEPARTEMENTAL

REUNION DU 20 JUIN 2025

DELIBERATION N°25CD02-19

Avis sur le Plan Local d'Urbanisme intercommunal (PLUi) de Hautes Terres Communauté

L'an deux mille vingt-cinq, le vingt juin à neuf heures, le Conseil départemental, régulièrement convoqué le 3 juin 2025, s'est réuni à l'Hôtel du Département, sous la présidence de Monsieur Bruno FAURE, Président du Conseil départemental,

Présents ***: Mme Dominique BEAUDREY, M. Jamal BELAIDI, Mme Marina BESSE, M. Jean-Yves BONY, Mme Aurélie BRESSON, Mme Sophie BÉNÉZIT, Mme Valérie CABECAS, M. Gilles CHABRIER, Mme Céline CHARRIAUD, Mme Marie-Hélène CHASTRE, M. Gilles COMBELLE, M. Alain DELAGE, Mme Annie DELRIEU, M. Vincent DESCOEUR, M. Philippe FABRE, M. Bruno FAURE, M. Stéphane FRECHOU, Mme Isabelle LANTUEJOUL, Mme Mireille LEYMONIE, M. Jean MAGE, M. Pierre MATHONIER, Mme Magali MAUREL, M. Florian MORELLE, Mme Valérie RUEDA, Mme Valérie SEMETEYS, M. Christophe VIDAL***

Secrétaire de séance : Mme Magali MAUREL
Rapporteur : Sophie BÉNÉZIT

Le Conseil départemental,

Après avoir pris connaissance du rapport de Monsieur le Président et des avis émis par les Commissions et après en avoir délibéré,

Par 23 voix pour - 4 voix contre - 3 abstention(s), Pierre MATHONIER, Stéphane FRECHOU, Magali MAUREL, Valérie RUEDA votent contre. Didier ACHALME par le pouvoir donné, Gilles CHABRIER et Florian MORELLE s'abstiennent.

Vu les articles L132-11 et L153-16 et suivants du Code de l'urbanisme ;

Vu la délibération n° 23CD01-38 du Conseil départemental du 31 mars 2023 validant les orientations développées dans le projet de Charte pour le développement de la production d'énergie renouvelable dans le Cantal ;

Vu la délibération de Hautes Terres Communauté en date du 4 avril 2025 arrêtant le projet de PLUi de Hautes Terres Communauté ;

- EMET un avis défavorable au projet de PLUi de Hautes Terres Communauté, tel qu'arrêté par délibération du Conseil communautaire de la Communauté de communes Hautes Terres Communauté du 4 avril 2025, en raison de son incompatibilité avec la Charte pour le développement de la production d'énergie renouvelable dans le Cantal, approuvée par la délibération du Conseil départemental susvisée ;

- DEMANDE que les sites labellisés Espaces Naturels Sensibles par le Département jouissent dans leur totalité d'un zonage de protection au titre de la protection de la biodiversité, des cours d'eau ou des zones humides ;

- EMET une préconisation de consolider juridiquement la continuité du réseau de sentiers et la disponibilité des espaces dévolus à la pratique des activités de pleine nature, notamment sur les secteurs à forts enjeux.

	X			X

Publication : 25-06-2025
Transmission Préfecture : 25-06-2025

Pour extrait certifié conforme au registre des délibérations du Conseil départemental
Le Président du Conseil départemental

Bruno FAURE

La présente délibération peut faire l'objet d'un recours devant le Tribunal Administratif de Clermont-Ferrand dans un délai de deux mois à compter de la présente publication.

CONSEIL DEPARTEMENTAL

REUNION DU 20 JUIN 2025

DELIBERATION N°25CD02-20

Rapport d'activité des Services du Département pour l'année 2024

L'an deux mille vingt-cinq, le vingt juin à neuf heures, le Conseil départemental, régulièrement convoqué le 3 juin 2025, s'est réuni à l'Hôtel du Département, sous la présidence de Monsieur Bruno FAURE, Président du Conseil départemental,

***Présents** : Mme Dominique BEAUDREY, M. Jamal BELAIDI, Mme Marina BESSE, M. Jean-Yves BONY, Mme Aurélie BRESSON, Mme Sophie BÉNÉZIT, Mme Valérie CABECAS, M. Gilles CHABRIER, Mme Céline CHARRIAUD, Mme Marie-Hélène CHASTRE, M. Gilles COMBELLE, M. Alain DELAGE, Mme Annie DELRIEU, M. Vincent DESCOEUR, M. Philippe FABRE, M. Bruno FAURE, M. Stéphane FRECHOU, Mme Isabelle LANTUEJOUL, Mme Mireille LEYMONIE, M. Jean MAGE, M. Pierre MATHONIER, Mme Magali MAUREL, M. Florian MORELLE, Mme Valérie RUEDA, Mme Valérie SEMETEYS, M. Christophe VIDAL*
***Absent(s) excusé(s) ayant donné pouvoir** : M. Didier ACHALME donne pouvoir à Mme Marina BESSE, Mme Sylvie LACHAIZE donne pouvoir à M. Jamal BELAIDI, M. Jean-Jacques MONLOUBOU donne pouvoir à Mme Céline CHARRIAUD, Mme Marie-Hélène ROQUETTE donne pouvoir à Mme Isabelle LANTUEJOUL*

Secrétaire de séance : Mme Magali MAUREL
Rapporteur : Bruno FAURE

Le Conseil Départemental du Cantal,

Après avoir pris connaissance du rapport de Monsieur le Président et des avis émis par les Commissions et après en avoir délibéré,

Par 30 voix pour,

Vu l'article L.3121-21 du Code général des collectivités territoriales ;

Vu le rapport d'activité des Services du Département 2024 ;

L'Assemblée départementale prend acte de l'activité des Services du Département pour l'année 2024.

Publication : 25-06-2025
Transmission Préfecture : 25-06-2025

Pour extrait certifié conforme au registre des délibérations du Conseil départemental
Le Président du Conseil départemental

Bruno FAURE

La présente délibération peut faire l'objet d'un recours devant le Tribunal Administratif de Clermont-Ferrand dans un délai de deux mois à compter de la présente publication.

CONSEIL DÉPARTEMENTAL DU CANTAL

RAPPORT D'ACTIVITÉ

2024

cantal
LE DÉPARTEMENT

04
EDITO #1
Bruno FAURE
Président du Conseil départemental

06
LE CANTAL #2
Le Cantal, un territoire, une identité
En bref, les chiffres clés

08
ASSEMBLÉE #3 DÉPARTEMENTALE
Les Conseillers Départementaux
Les cantons

10
PROJET POUR LE CANTAL #4
Ambitions
Engagements

12
CONNECTÉ
THD, téléphonie, Numérique éducatif

13
ATTRACTIVITÉ
Attractivité territoriale, soutien aux territoires, ingénierie territoriale

18
AGRICULTURE
Programme 2023-2027, circuits courts, Feader

20
DÉPLACEMENTS
Aménagements routiers, aérien

22
CULTURE
Développement culturel, patrimoine, archives, médiathèque

SOMMAIRE

26
INSERTION
Mission logement, Service Emploi Insertion

27
AUTONOMIE
Schéma de l'Autonomie, PA PH, accueil, habitat inclusif, appui à la coordination

29
ENFANCE
Informations Préoccupantes, Prévention et de Protection, ASE

30
LOGEMENT
Établissements et services médico-sociaux

31
JEUNESSE
Bourses, PassCantal, volontariat, enseignement supérieur, collèges

33
SPORT
Contrat, soutien sport cantalien, Cantal Tour Sport, activités de pleine nature

36
RESSOURCES
Patrimoine naturel, aménagement foncier

37
RÉSILIENCE
Hôtel du Département, Hippodrome, Maison du Cantal, Centres Routiers

39
CADRE DE VIE
Collèges, Campus, PM2I, SPRH

42
LIORAN
Cœur de station, remontées mécaniques

43
EUROPE
EUROPE DIRECT, Coopération Maramures, équipement, Fonds

45
SERVICE PUBLIC
SDIS, Terana

46
OPÉRATIONNEL
RH, atelier & matériels, systèmes d'information

48
PERSPECTIVES
Budget

49
VALORISATION
Colloque Georges Pompidou, Tour de France

CONCEPTION
Service Communication

CRÉDIT PHOTOS
Herve Leclair - Algodia.com Pierre Soissons, Jean-François Ferraton, Thomas Delom, David Frobert, Kevin Lauret, A.S.O. Billy Ceusters, SDIS du Cantal, Ville d'Aurillac, Cd15, Adobe Stock, Freepik

ILLUSTRATIONS
Maxence Gazal

#1

UNE ANNÉE D'ACTION POUR LE CANTAL : LE FRUIT D'UN TRAVAIL COLLECTIF AU PLUS PRÈS DES RÉALITÉS

Dans un contexte national où les réformes s'accumulent sans toujours mesurer leurs effets sur les réalités locales, nous avons fait le choix d'agir avec constance, en maintenant le cap que nous nous sommes fixé : donner au Cantal les moyens de se développer, accompagner les Cantaliens dans chaque étape de leur vie et attirer de nouveaux habitants.

Ce rapport d'activité témoigne du travail engagé dans l'ensemble de nos compétences, et parfois au-delà, lorsque la solidarité entre les institutions ou la carence de l'État nous oblige à intervenir. L'année 2024 fut riche en réalisations et cela dans de nombreux domaines.

Dans un département rural, marqué par la dispersion de l'habitat et des services, notre **accompagnement des communes** est essentiel. Le niveau élevé d'investissement que nous avons maintenu a permis de financer des projets utiles : rénovation thermique dans les collèges, restructuration d'écoles, sécurisation de voiries, création de maisons de santé, équipements sportifs et culturels..., projets qui ont généré de l'activité pour nos entreprises et préservé nos emplois.

L'**attractivité territoriale**, qui se construit avec méthode : le succès de la conciergerie permettant au plus grand nombre de venir vivre et travailler dans le Cantal, notre investissement pour l'enseignement supérieur, l'accueil des candidats à l'installation dans le Cantal ou encore le déploiement de la fibre sont des exemples concrets de notre action.

En matière de **solidarités humaines**, le Département a tenu son rôle de chef de file de l'action sociale, face à des situations de plus en plus complexes, notamment pour la Protection de l'enfance, l'accompagnement des personnes en situation de handicap, des personnes âgées ou encore des allocataires du RSA.

Nous avons également su maintenir notre **soutien aux nombreuses associations** qui font vivre notre territoire, qu'elles soient sportives, culturelles ou solidaires. Cette vitalité associative est une chance pour notre département rural.

2024 aura aussi été l'année où l'INSEE a confirmé ce pour quoi nous travaillons depuis des années : le solde migratoire est à nouveau positif dans le Cantal. Cela ne signifie pas que tout est gagné, mais cela valide la stratégie que nous portons depuis plusieurs années, une stratégie qui croit dans les ressources de notre territoire et qui mise sur la qualité de vie, le tissu local, la capacité d'accueil des Cantaliens ainsi que le travail collectif.

Nous avons fait le choix d'une gouvernance stable, d'une vision de long terme, d'un dialogue constant avec les élus locaux, les forces économiques et les associations. Rien de spectaculaire, mais beaucoup de travail. Rien de centralisateur, mais une attention constante à la réalité des communes et des bassins de vie.

Ce rapport 2024 est le reflet d'une administration mobilisée, d'une équipe départementale engagée, et d'un projet politique que nous continuons à mettre en œuvre avec méthode.

Je remercie chaleureusement l'ensemble des agents du Département pour leur professionnalisme, leur sens du service public et leur engagement au quotidien.

EDITO

GARDER LE CAP POUR POURSUIVRE NOTRE ENGAGEMENT AU SERVICE DES CANTALIENS

BRUNO FAURE
Président du Conseil départemental du Cantal

LE CANTAL, UN TERRITOIRE UNE IDENTITÉ

SCULPTÉ PAR LA NATURE ET PORTÉ PAR SES HABITANTS, LE CANTAL AFFIRME SON IDENTITÉ SINGULIÈRE. UN TERRITOIRE VIVANT, OÙ TRADITIONS, INNOVATION ET QUALITÉ DE VIE SE RENCONTRENT.

Situé au cœur de la France, dans la région Auvergne-Rhône-Alpes, le département du Cantal se distingue par son identité géographique, patrimoniale et humaine forte.

Un territoire unique : intégralement situé sur le plus grand volcan d'Europe, visible depuis l'espace, le Cantal s'étend sur plus de 5 700 km². Son relief est dominé par le Plomb du Cantal *(1 855 m)*, point culminant du massif éponyme, et traversé par un réseau hydrographique dense, avec de nombreux lacs et vallées, dont le lac de Saint-Étienne-Cantalès *(562 ha)*.

Une organisation territoriale structurée : le département compte 246 communes regroupées en 9 intercommunalités, organisées autour de trois bassins de vie, avec pour pôles :
· Aurillac, préfecture
· Mauriac et Saint-Flour, sous-préfectures.

Une population enracinée : près de 145 000 habitants, appelés Cantaliens ou plus familièrement Cantalous, vivent sur ce territoire rural et montagnard.

Des paysages variés : des Monts du Cantal au Cézallier, en passant par la Planèze de Saint-Flour, la Margeride ou encore la Châtaigneraie, le département offre une diversité naturelle remarquable.

Une économie ancrée dans l'agriculture : l'élevage bovin, pour la viande et le lait, constitue un pilier économique, avec des races emblématiques comme la Salers et l'Aubrac. Le tissu économique est également marqué par la présence des fleurons industriels autour de l'agroalimentaire, de la construction, de la pharmacologie ou du luxe.

Un patrimoine riche et préservé : églises romanes, châteaux, cités médiévales, station thermale *(Chaudes-Aigues)*, villages pittoresques, sans oublier le petit patrimoine rural *(burons, moulins, croix de chemin, fontaines, lavoirs, maisons des centres-bourgs...)*.

Un territoire touristique en développement : le Cantal valorise ses atouts naturels et patrimoniaux à travers une offre touristique quatre saisons. Parmi les sites phares
· Le Lioran, première station de montagne du Massif central
· Le Puy Mary, classé Grand Site de France
· Des villages de caractère *(Salers, Tournemire, Marcolès...)*
· Des monuments emblématiques *(Viaduc de Garabit, Cathédrale de Saint-Flour...)*.

Une vie culturelle dynamique :
· Le Festival Éclat, rendez-vous international des arts de la rue à Aurillac
· Le campus chorégraphique de la Manufacture, dédié à la danse et aux cultures urbaines
· De nombreuses fêtes traditionnelles *(fête de l'estive à Allanche, foire à la châtaigne à Mourjou, fête des cornets à Murat...)*.

LE CANTAL

EN BREF

5 726 km²
SUPERFICIE

246
COMMUNES
9 EPCI

144 399
HABITANTS

898
NAISSANCES

+ de 5 500
COLLÉGIENS
27 collèges publics et privés

+ de 1 739
ÉTUDIANTS
20 établissements

4,2 %
TAUX DE CHÔMAGE

+ de 4 000
EXPLOITATIONS AGRICOLES

10 508 km
DE ROUTES
4 000 km de départementales

24 961
PASSAGERS
Ligne aérienne Aurillac / Paris

L'ASSEMBLÉE DÉPARTEMENTALE

Bruno FAURE
NAUCELLES
Président du Conseil départemental du Cantal

Philippe FABRE
VIC-SUR-CÈRE
3ème Vice-Président
 # Éducation # Jeunesse # Associations # Sport # Tourisme

Marie-Hélène CHASTRE
MAURIAC
6ème Vice-Présidente
 # Enfance # Famille

Dominique BEAUDREY
MAURS
Conseillère déléguée
 # Emploi # Insertion # Logement

Christophe VIDAL
SAINT-FLOUR 2
Conseiller délégué
 # Agriculture

Marina BESSE
SAINT-FLOUR 1
Conseillère départementale

Céline CHARRIAUD
NEUVÉGLISE-SUR-TRUYÈRE
Conseillère départementale

Didier ACHALME
SAINT-FLOUR 1
1er Vice-Président
 # Attractivité # Mobilité # Grandes infrastructures

Valérie CABECAS
RIOM-ÈS-MONTAGNES
4ème Vice-Présidente
 # Solidarité territoriale # Culture # Numérique

Gilles COMBELLE
SAINT-PAUL-DES-LANDES
7ème Vice-Président
 # Économie # Industrie # Commerce # Artisanat # Territoires

Florian MORELLE
MAURS
Conseiller délégué
 # Enseignement supérieur

Jamal BELAIDI
AURILLAC 1
Conseiller départemental

Jean-Yves BONY
MAURIAC
Conseiller départemental

Alain DELAGE
YDES
Conseiller départemental

Sylvie LACHAIZE
AURILLAC 1
2ème Vice-Présidente
 # Solidarité sociale

Gilles CHABRIER
MURAT
5ème Vice-Président
 # Transition climatique # Développement durable

Isabelle LANTUEJOUL
ARPAJON-SUR-CÈRE
8ème Vice-Présidente
 # Administration générale # Affaires régionales & européennes

Marie-Hélène ROQUETTE
NAUCELLES
Conseillère déléguée
 # Santé

Sophie BENEZIT
SAINT-FLOUR 2
Conseillère départementale

Aurélie BRESSON
MURAT
Conseillère départementale

Annie DELRIEU
VIC-SUR-CÈRE
Conseillère départementale

Vincent DESCOEUR
ARPAJON-SUR-CÈRE
Conseiller départemental

Stéphane FRECHOU
AURILLAC 3
Conseiller départemental

Mireille LEYMONIE
YDES
Conseillère départementale

Jean MAGE
RIOM-ÈS-MONTAGNES
Conseiller départemental

Pierre MATHONIER
AURILLAC 2
Conseiller départemental

Magali MAUREL
AURILLAC 3
Conseillère départementale

Jean-Jacques MONLOUBOU
NEUVÉGLISE-SUR-TRUYÈRE
Conseiller départemental

Valérie RUEDA
AURILLAC 2
Conseillère départementale

Valérie SEMETEYS
SAINT-PAUL-DES-LANDES
Conseillère départementale

LES CANTONS

1. Arpajon-sur-Cère
2. Aurillac 1
3. Aurillac 2
4. Aurillac 3
5. Mauriac
6. Maurs
7. Murat
8. Naucelles
9. Neuvéglise-sur-Truyère
10. Riom-ès-Montagnes
11. Saint-Flour 1
12. Saint-Flour 2
13. Saint-Paul-des-Landes
14. Vic-sur-Cère
15. Ydes

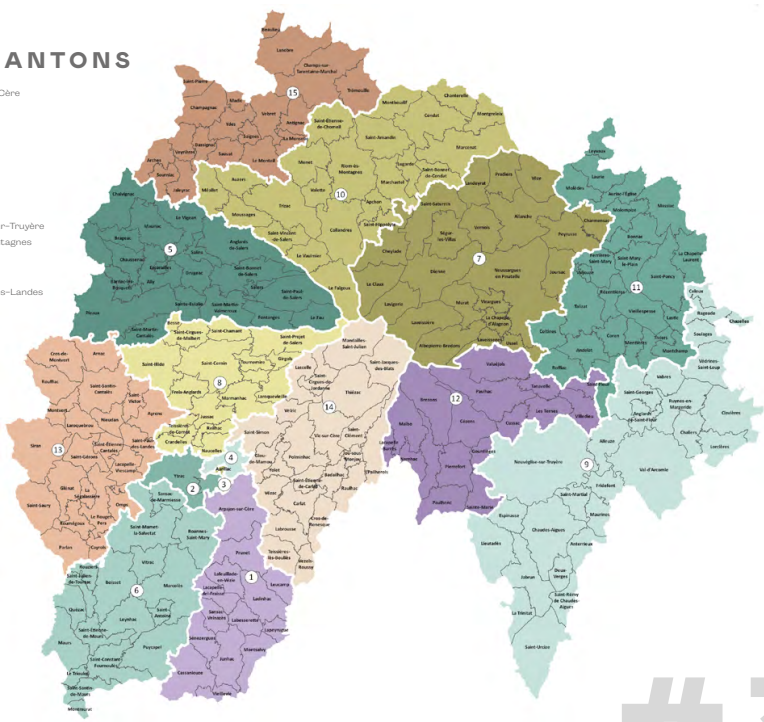

#3

LE CONSEIL DÉPARTEMENTAL A FAIT DE LA RECONQUÊTE DÉMOGRAPHIQUE LE MARQUEUR DE SA POLITIQUE.

PROJET POUR LE CANTAL 2030

L'inversion de la courbe démographique est fondamentale pour conserver la vitalité de notre territoire, essentielle à la préservation de nos services aux publics, indispensable pour répondre aux besoins des Cantaliennes et des Cantaliens.

Ce Projet fixe les orientations et les priorités de l'action du Département pour la décennie.

3 ambitions fortes affichées dès 2021 :

Relever le défi de l'**attractivité** du territoire,

Confirmer une **transition climatique** active,

Innover pour enrichir et différencier le territoire.

En 2023, ces objectifs sont poursuivis par la mise en œuvre de politiques ambitieuses, raisonnées et efficaces.

Elles répondent à des stratégies efficientes et transversales conformes aux **5 engagements** du Projet pour le Cantal.

ATTRACTIF
Maintenir la dynamique de territoire d'idées et de projets dans un cadre de vie de qualité s'appuyant sur les Cantaliens, capable d'accueillir de nouvelles populations

INNOVANT
Penser le département comme laboratoire d'idées, incubateur d'initiatives

UN CANTAL

CONNECTÉ & OUVERT
Renforcer l'accessibilité et disposer d'un réseau routier de qualité. Faire du Cantal un département ouvert, accessible avec une couverture en téléphonie mobile de qualité et la fibre optique pour tous

AU CŒUR DES SOLIDARITÉS
Accompagner les Cantaliens dans leur épanouissement au quotidien dans un département à vivre à tous les âges de la vie

RESPONSABLE
Poursuivre un développement durable soutenable et articuler toutes les ambitions liées à la transition climatique

LA MOBILISATION COLLECTIVE EST ESSENTIELLE, AU BÉNÉFICE DE NOTRE TERRITOIRE ET DE TOUS SES HABITANTS

LES POLITIQUES PUBLIQUES CANTALIENNES
AU SERVICE DES AMBITIONS ET OBJECTIFS DU PROJET POUR LE CANTAL

SOUTENIR LA STRUCTURATION D'UN TERRITOIRE DE PROXIMITÉ

5

PROMOUVOIR UN CANTAL CONNECTÉ # PROMOUVOIR L'ATTRACTIVITÉ # SOUTENIR L'EXCELLENCE AGRICOLE # FAVORISER LES DÉPLACEMENTS # METTRE EN ŒUVRE UNE STRATÉGIE CULTURELLE ET PATRIMONIALE AMBITIEUSE

PROMOUVOIR UN CANTAL CONNECTÉ

LE TRÈS HAUT DÉBIT

Le coût global du programme est de 1 100 M€ hors recettes commerciales et subventions. La participation budgétaire du Département est de **18,9 M€ pour les 3 phases**.

FIBRE OPTIQUE
96 907 prises raccordables fin 2024
soit 87,36 % des bâtiments du département
Objectif : 100 % de fibre optique dans le Cantal !

"CDI de demain"
expérimentation au collège de Riom-ès-Montagnes

TÉLÉPHONIE MOBILE

En 2024 dans le cadre du programme New Deal Mobile, **20 pylônes** ont été mis en service, 18 autres sont en cours de construction. Dans le Cantal, 298 pylônes permettent d'assurer la couverture de téléphonie mobile, dont 35 ont été installés par le Département. Tous sont équipés en **4G** et 119 équipés ou pré-équipés en **5G**.

NUMÉRIQUE ÉDUCATIF

Par chacune de ses actions, le Département soutient l'adaptation du système éducatif des collèges à l'ère numérique, permettre d'améliorer l'expérience d'apprentissage des élèves et contribuer à développer leurs compétences numériques. Le **Schéma Départemental du Numérique Éducatif** est un projet transversal entre les services "Éducation Jeunesse" et "Infrastructures Informatiques", et renouvelé fin 2024 jusqu'en 2030 dans sa nouvelle forme.

100% des collèges publics raccordés à la fibre
22 Environnements Numériques de Travail & Portail de la collectivité
45 Écrans Numériques Interactifs, 70 classes mobiles déployées & 1500 postes fixes
6 expérimentations innovantes en cours & 1 appel à projets

Pour la 5ème rentrée, **50 étudiants** poursuivent leurs études supérieures au **Campus Connecté Cantal Auvergne**. Outre les équipements numériques des salles dédiées au Campus Simone Veil, les étudiants peuvent se voir prêter un ordinateur portable pour l'année scolaire.

"Immersion virtuelle & apprentissage innovant"
expérimentation au collège de Pleaux

PROMOUVOIR L'ATTRACTIVITÉ

L'ATTRACTIVITÉ TERRITORIALE

Des initiatives et des programmes liés à l'attractivité.

AGENCE CANTAL ATTRACTIVITÉ

Ce Syndicat Mixte regroupe l'ensemble des **structures départementales investies dans l'accueil de nouveaux habitants**. Il regroupe désormais le Département, 7 Communautés de Communes *(Pays Gentiane, de Mauriac, de Salers, Cère et Goul en Carladès, Sumène-Artense, Hautes-Terres et Saint-Flour Communautés)*, les villes de Mauriac et Saint-Flour et les 3 chambres consulaires *(Agriculture, Commerce et Industrie, Métiers et Artisanat)*. Les objectifs sont de faire vivre la nouvelle image d'attractivité, promouvoir le Cantal comme destination d'installation, fédérer les initiatives des partenaires, mettre en œuvre des actions liées à l'attractivité, l'installation de nouvelles populations, la vitalité économique... Un programme de **26 actions** déclinées en 4 thèmes a été élaboré. Le Département est le principal contributeur au fonctionnement de l'Agence.

SANTÉ

Le Département organise des **soirées d'accueil pour les internes** en stage dans le Cantal, que ce soit en milieu hospitalier ou en cabinet libéral en coordination avec le monde médical *(ordre des médecins, hôpital d'Aurillac, cliniques privées...)*. Plus de 150 internes de différentes spécialités ont été accueillis en 2024 – ainsi que les stagiaires kinésithérapeutes. Le Département participe au **Forum de l'installation** organisé par le Syndicat Auvergnat Représentant les étudiants de Médecine Générale Hospitalière et Ambulatoire, à la **Journée Universitaire de Médecine Générale** d'Auvergne, et au **Congrès du Collège National des Généralistes Enseignants**. Le Département contribue également au **GIP Ma Région Ma Santé** avec la Région Auvergne-Rhône-Alpes. Le GIP a vocation à salarier des médecins généralistes et services support dans les zones en forte carence. À ce jour, nous disposons de 2 Centres de Santé dans le Cantal : Le Rouget et Chaudes-Aigues / Saint-Urcize. Une nouvelle zone a été identifiée et les démarches sont en cours à Ydes.

Journée Universitaire de Médecine Générale d'Auvergne

NOUVEAUX ARRIVANTS

Un **temps d'accueil des nouveaux habitants** a été organisé à Aurillac, à Saint-Flour et Mauriac. Pour ces dernières Communes, toutes deux membres de Cantal Attractivité, la manifestation a été organisée en collaboration avec la ville selon une formule différente : mise en place d'un forum des institutions à Mauriac et organisation d'une manifestation conviviale d'accueil de Philippe DELORT et de Bruno FAURE à Saint-Flour.

Soirée à Saint-Flour

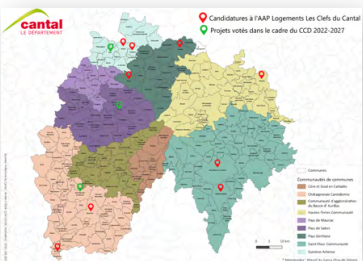

LES LOGEMENTS

Le Département a lancé une dynamique pour inciter les communes et EPCI à créer des logements "**les Clefs du Cantal**", par une aide financière bonifiée. Les objectifs :

· Proposer un parc de logements meublés et équipés dédiés aux nouveaux arrivants, répartis sur le territoire.

· Mobiliser le résidentiel appartenant aux collectivités locales pour développer ces logements.

· Proposer un service d'accueil dépassant la mise à disposition d'un logement : désignation d'un "parrain", mise en réseau des nouveaux arrivants, cadeau de bienvenue, invitation aux manifestations associatives du secteur…

36 logements sont programmés, dont 3 sont déjà ouverts à Saint-Mamet-la-Salvetat. Le budget de cette action est de **524 100€**.

REPORTAGE PHOTOGRAPHIQUE

L'objectif est de disposer d'une **banque photos commune** accessible à tous les partenaires de l'agence ainsi qu'aux partenaires touristiques. Ces photos permettront de répondre aux critères et aux valeurs de la démarche attractivité, de diffuser une image de qualité harmonisée et contrôlée du département et d'être utilisables sur tous supports. Pour la gestion et le partage de cette banque avec les partenaires, la mise en place d'une solution en ligne sera réalisée en 2025.

+ de 1 000 photos produites | **24 000 € de budget**

ÉCONOMIE : AGENCE AUVERGNE RHÔNE ALPES ENTREPRISES

L'Agence de développement économique régionale **Agence Auvergne-Rhône-Alpes Entreprises** oriente et accompagne les entreprises industrielles et de services à l'industrie à toutes les étapes de leur développement : investissement, formation et emploi, innovation, export, accès aux financements et projets européens… Elle a également pour mission de promouvoir la région à l'international et de valoriser ses multiples atouts pour attirer de nouvelles entreprises. Son équipe cantalienne a été renforcée en accueillant début 2023 un 4ème agent, dédié à l'attractivité du territoire. Le Département soutien le fonctionnement de l'Agence à hauteur de **136 000 €**.

Au titre de la solidarité territoriale et de l'insertion économique et sociale, le Département maintient également sa participation à Initiative Cantal et à la Marque Auvergne.Le Département conventionne avec les Chambres Consulaires pour la mise en œuvre d'une politique d'accueil d'actifs, pour un montant total de 13 000 €.

SOUTIEN AUX TERRITOIRES

DISPOSITIFS 2022-2027

FONDS CANTAL SOLIDAIRE 2022-2024 *(communes – de 3000 habitants)*	CONTRAT CANTAL DÉVELOPPEMENT 2022-2027 *(EPCI et communes)*	FONDS CANTAL VILLES 2022-2027 *(communes de plus de 3000 habitants)*
646 dossiers présélectionnés		
2 125 284 € engagés en 2024 soit **185** dossiers	**2 848 869 €** engagés en 2024 soit **22** dossiers	**441 000 €** engagés en 2024 soit **3** dossiers

Fonds Cantal Innovation

En 2024, **54 structures** ont été retenues dans le cadre de l'appel à projets "**Modernisation des équipements sportifs**" pour un montant global d'attribution de **776 740 €**. Cet appel à projets avait pour objectif de soutenir à l'investissement la modernisation des équipements sportifs *(systèmes d'éclairage et de contrôle d'accès, adaptation des équipements pour la pratique de nouveaux sports, acquisition de matériels pour les associations sportives).*

Mur d'escalade du gymnase Marie Marvingt

5 structures ont été retenues dans le cadre de l'appel à projets "**Résorption des dépôts sauvages et des anciennes décharges**" pour un montant global d'attribution de **223 260 €**. Cet appel à projets répondait à l'un des objectifs du Projet pour le Cantal 2030 d'impulser une démarche collective de sensibilisation et de protection de l'environnement et de la ressource en eau en particulier.

Un **nouvel appel à projets** a été lancé en 2024 "**Logements Les Clefs du Cantal** : soutien en investissement pour la création de logements locatifs meublés à destination des nouveaux arrivants dans le Cantal".

PETITES VILLES DE DEMAIN

En 2020, le programme Petites Villes de Demain a été lancé pour appuyer la revitalisation des centres-bourgs des villes de moins de 20 000 habitants exerçant des fonctions de centralité et présentant des signes de fragilité. Dans le Cantal, **26 villes** ont été **labellisées**. Dans le cadre de son partenariat avec la Banque des Territoires, le Département instruit et verse les crédits d'ingénierie pour le financement des études réalisées par les communes lauréates. En 2024, **11 études** ont obtenu une subvention, pour un montant engagé de **130 458 €**.

VILLES ET VILLAGES FLEURIS

Le Département organise chaque année le concours départemental Villes et Villages Fleuris, ouvert gratuitement à toutes les communes. Son objectif est d'apporter un conseil sur les aménagements des espaces publics au regard du paysage, de la protection des ressources, de la mise en valeur du patrimoine et de l'amélioration du cadre de vie. **38 communes** ont participé au **concours**. **18 communes** sont officiellement **labellisées**.

Marcolès, 1er prix 2024 "Villes et Villages Fleuris"

GRANDES INSTANCES DE DÉVELOPPEMENT TERRITORIAL

Le Département adhère aux **deux Parcs Naturels Régionaux** situés en partie dans le Cantal afin de promouvoir un développement, un tourisme et une attractivité résidentielle durables, d'excellence et innovants.

PNR Volcans d'Auvergne : 155 500 € **PNR Aubrac : 25 500 €**

Le Conseil départemental adhère également aux **Syndicats Mixtes** qui portent les principaux projets structurants de développement touristique, paysager, agricole et de qualité de vie du Cantal.

SM du Grand Site de France Puy Mary : 321 300 €
SM du Lioran : 277 000 €
SM du Bassin du Lot : 45 100 €
SM du site classé de Garabit Grandval : 104 500 €

SM du projet de Grand site de France Conques vallées du Lot Dourdou : 5 000 €
SM du Marché au cadran des Rédines de Mauriac

FONDS CANTAL ANIMATION & FONDS CANTAL ANIMATION PLUS

Encourager la vie associative et la création d'événements, même modestes, concourt fortement à la qualité de vie dans le Cantal et à l'attractivité du département. En 2024, le Département a consacré **395 727 €** pour accompagner **759 projets de la vie associative et d'animations locales**, via le Fonds Cantal Animation. Le Fonds Cantal Animation Plus est destiné aux associations de dimension départementale à vocation culturelle et au soutien des manifestations sportives, culturelles et économico-touristiques les plus importantes. On peut par exemple citer la Pastourelle, la fête des Palhas à Massiac, le festival Aurillac en Scène, le festival C'Mouvoir en Sumène-Artense, le Tour du Cantal Pédestre, les foires chevalines de Maurs ou encore les Rapatonadas. En 2024, **46 associations et évènements** ont été soutenus à ce titre, pour une aide globale de **214 500 €**.

INGÉNIERIE TERRITORIALE

GESTION DE L'EAU ET DE L'ASSAINISSEMENT

En 2024, le Département a voté un plan d'actions à horizon 2040, issu d'un **Schéma Départemental d'Alimentation en Eau Potable et d'Assainissement** *(étude conduite sur 2022-2024)* qui a permis de définir les grands enjeux pour les années à venir. À travers ce programme pluriannuel, le Département renforce et développe progressivement son **accompagnement technique** auprès des collectivités gestionnaires d'eau et d'assainissement :

· Lancement de nouvelles missions telles que "Recherche de fuites", "Inspection des drains de captages" ou "Expertise des réseaux d'assainissement".

· Renfort des missions d'Assistance Technique (conseils au bon fonctionnement des installations) et d'AMO (conduite de projets).

· Accompagnement à la structuration "à la bonne échelle" des services d'eau et d'assainissement.

D'autres missions complémentaires seront proposées en 2025 comme l'aide à la mise en place de servitudes de passage de canalisations en terrains privés.

236 visites-conseils
Stations d'épuration

165 réunions
Accompagnement des collectivités en matière d'eau potable.
Amélioration des systèmes d'Assainissement

67% des collectivités dotées d'une cartographie précise de leur système d'eau et d'assainissement
atlas.cantal.fr

Recherche de fuites

CANTAL INGÉNIERIE & TERRITOIRES

En 2024, Cantal Ingénierie & Territoires a continué sa mission au service des collectivités locales, renforçant ses compétences et partenariats pour offrir des solutions adaptées à ses **295 adhérents**. L'Agence a contractualisé **249 nouvelles opérations**, représentant 1200 jours conventionnés. Le nombre de sollicitations a donc augmenté avec des besoins exprimés pour les accompagnements socles mais également pour des opérations répondant à des préoccupations nouvelles (transition énergétique, création de services à la population, mobilité douce, aménagements de loisirs ou paysagers...). Le budget réalisé en 2024 s'élève à 893 675 € de dépenses pour 935 989 € en recettes dont 225 000 € de participation annuelle du Conseil départemental.

Assemblée Générale 2024 de Cantal Ingénierie & Territoires

SOUTENIR L'EXCELLENCE AGRICOLE

Des aides pour accompagner les exploitations

UNE AGRICULTURE INNOVANTE ET DURABLE

Doté d'une enveloppe de **7,5 M€**, le **programme agricole 2023–2027** a pour ambition d'accompagner les exploitations vers une meilleure performance économique, développer l'usage des outils connectés et les méthodes d'élevage de précision, s'adapter au changement climatique, promouvoir la consommation locale et favoriser l'installation et l'emploi. Ce programme inclut 6 mesures du **dispositif Feader** dont le Département est partenaire financier. En 2024, le Cantal est le département qui compte le plus grand nombre de projets financés dans le cadre du programme Feader de la Région et le deuxième en volume financier.

DISPOSITIFS FEADER 2024

477 projets cantaliens

pour + de **18,8 M€** de financement

Département : 1M€ / Feader : 11,5 M€ / Région : 6,3 M€

38,8 M€ générés en investissements

PROGRAMME AGRICOLE 2024

252 projets aidés

1,5 M€ d'aides versées

CONSOCANTAL : PROMOUVOIR L'ACHAT LOCAL

Cette démarche a été initiée par le Département et la Chambre d'Agriculture, avec le soutien de l'État, pour favoriser l'approvisionnement de produits issus de l'agriculture cantalienne dans les **restaurants collectifs** du territoire. **76 établissements** sont engagés dans la démarche Consocantal *(écoles, collèges, lycées, établissements pour personnes âgées et médico-sociaux, village vacances)*. Une cérémonie officielle avec l'ensemble des établissements s'est déroulée en novembre afin de leur remettre une plaque de reconnaissance indiquant leur niveau d'approvisionnement en produits locaux. Dans l'objectif de déployer la démarche, un nouvel appel à candidatures a été publié en fin d'année.

CONSOCANTAL

76 établissements engagés
64 au niveau 1 (moins de 25 % de produits locaux)
12 au niveau 2 (entre 25 et 50 % de produits locaux)

2,4 millions de repas

Consocantal

AGRILOCAL 15 : COMMANDER DES PRODUITS LOCAUX

Cette **plateforme Internet** permet aux acheteurs de la restauration collective de se fournir en produits locaux. Simple d'utilisation, elle est mise gratuitement à disposition des **acheteurs** *(écoles, collèges, lycées, EHPAD, hôpitaux...)* et des **fournisseurs** de produits locaux *(producteurs, artisans, entreprises locales)*.

AGRILOCAL15

96 acheteurs

171 fournisseurs

121 563 € de commandes

Agrilocal

FAVORISER LES DÉPLACEMENTS

PONT D'ENTRAIGUES : UNE RÉNOVATION INDISPENSABLE

Construit en 1950 par EDF, pour rétablir l'accès à la commune de Beaulieu, le Pont d'Entraigues est situé sur la **retenue du barrage de Bort-les-Orgues** (RD 49). Ce pont métallique de type "WARREN", avec une portée de 70 mètres, a bénéficié en 2018 d'une première phase de travaux visant à garantir la sécurité des usagers, pour un montant de 277 000 €. La phase actuelle des travaux, débutée en juillet 2024, se concentre sur la **charpente métallique**. Les interventions comprennent l'élimination de la peinture au plomb d'origine, le remplacement d'éléments en mauvais état et de près de 2 800 rivets, une remise en peinture complète en plusieurs couches et le reconditionnement des appareils d'appui. Le coût total de cette phase s'élève à **1,7 M€**.

Vue générale du confinement

Travaux de stabilisation du glissement

GLISSEMENT DE LA MAURINIE

Suite à un glissement de terrain important, entraînant une **fissure de plus de 2,5 m de haut** sur la **RD62** entre le Col de Serre et le hameau de la Maurinie au Claux, le Conseil départemental a engagé des études et travaux importants à hauteur de **685 000 €**. Le chantier de confortement a débuté le 2 septembre 2024 pour 3 mois avec les entreprises NGE Fondations et NGE Génie Civil. Il a commencé par la réalisation de systèmes de confortement temporaires pour assurer la sécurité des ouvriers. La mise en œuvre de fondations par micropieux à 16 m de profondeur a suivi, ainsi que la préparation des systèmes de drainage et des ancrages du mur de soutènement en béton armé posé sur cette fondation de micropieux.

TOUR DE FRANCE :
LES AGENTS OUVRENT LA ROUTE !

2 jours d'épreuve

2 800 heures de préparation

724 heures d'agent

soit **3500** heures au total

pour respectivement **110** et **30** Km

Mise en place d'un système de cordage en approche des cols

RETRAITEMENT EN PLACE

Les objectifs de **réduction des gaz à effets de serre** incitent les Maîtres d'Ouvrages et les entreprises à recourir à des **techniques innovantes** en matière d'entretien des chaussées. Dans ce cadre, la Direction des Mobilités a eu recours au **retraitement de surface** sur la Route Départementale n°759 entre la RN 122 et Thiézac. La technique consiste à raboter la chaussée, ajouter de l'émulsion de bitume au mélange et répandre le matériau à l'avancement sur le support. Ensuite, un revêtement de type Enduit Superficiel d'Usure vient étancher les matériaux. Ce procédé est **vertueux sur le plan environnemental** puisqu'il consiste à réemployer les matériaux en place (pas d'extraction, pas de transport). En conséquence et dès que les structures de chaussées le permettent, la technique devient également **économiquement intéressante**.

Une diminution des gaz à effets de serre de 50 à 70 %

LIGNE AÉRIENNE : UNE PREMIÈRE ANNÉE ENCOURAGEANTE POUR CHALAIR

Essentielle pour l'**attractivité**, la ligne aérienne Aurillac–Paris a été confortée grâce à l'engagement des collectivités *(Département, CABA et Région)* et de la CCI.
CHALAIR, la nouvelle compagnie qui opère depuis juin 2023, a pu découvrir la ligne durant cette première année. Avec très peu d'annulations et une ponctualité remarquable, elle offre des **garanties pour la clientèle affaires et loisirs** qui bénéficie par ailleurs à Orly d'un débarquement rapide *(sans transfert en bus)* et de la nouvelle ligne de métro.
En raison d'une fréquentation encore inférieure à celle de 2019, le programme a progressivement été ramené à **11 rotations** *(22 vols)* par semaine afin de ne pas alourdir les charges de fonctionnement de la compagnie et les dépenses des collectivités.

Budget :
3,109 M€

24 961
passagers

ATR 42

Hibernarock

Arts et petite enfance

Territoires Imaginés

Jours de danse(s)

METTRE EN ŒUVRE UNE STRATÉGIE CULTURELLE & PATRIMONIALE AMBITIEUSE

L'action culturelle départementale se poursuit en 2024 avec ses **grands festivals** "Jours de danse(s)" et "Hibernarock", ses résidences artistiques tout au long de l'année en danse et "Territoires imaginés", son action ciblée sur la petite enfance "Arts et petite enfance", ses actions de pratiques et de formation amateurs et professionnels dans le cadre du SDDEAPA, "Hibernarock en réseaunance"...
L'action culturelle c'est également l'aide financière aux **saisons culturelles** des EPCI et théâtre d'Aurillac, et aux structures d'**enseignement musical et chorégraphique** du Département.

TEMPS FORTS 2024

Le festival **Jours de Danse(s)** s'est déroulé sur 8 Communes cantaliennes entretenant un lien fort avec les pratiques amateurs, les associations locales de tout le département et un public varié. Ce sont 3 000 participants, 6 équipes artistiques professionnelles, 34 rendez-vous : 17 spectacles, 7 ateliers découverte et création, 5 in situ, 2 soirées cinéma, 1 conférence dansée et le traditionnel *Bal mélangé*.
Territoires Imaginés est une résidence artistique départementale itinérante pilotée par le Département sur 3 ans. En 2024, en Cère et Goul en Carladès, Sumène-Artense et en Châtaigneraie Cantalienne,le Collectif Or Normes est intervenu dans les écoles, lieux de vie, recueillant des paroles pour une création à venir et invitant les habitants à participer à des ateliers et expériences créatives dans le domaine des arts visuels et de la musique.
En 2024, **Hibernarock** c'était 5 000 spectateurs, 18 jours d'événements dont 15 concerts avec 30 groupes accueillis dans 12 Communes du Cantal, des cartes blanches aux écoles de musique et conservatoire, un grand bal et une scène locale accompagnée et valorisée également tout au long de l'année par **Hibernarock en réseaunance** avec les dispositifs *les agités du local* et *les Tremplins Cantal en scène*.

Budget Culture :
1 330 000 €

10 600 spectateurs et participants aux festivals et projets départementaux

PATRIMOINE

En 2024, **46 % des communes** *(113)* ont bénéficié d'une aide financière et / ou de conseil et expertise de la mission patrimoine pour la conservation, la restauration et la valorisation de leur patrimoine.
Le Département apporte également une aide financière au **Pays d'Art et Histoire de Saint-Flour** ainsi qu'à la **Fondation du Patrimoine** pour l'attribution des labels – et de la subvention de 2% – aux propriétaires privés.
En partenariat avec les **associations patrimoniales départementales** : organisation de conférences et publications sur les 80 ans de la Libération, sorties patrimoniales et ateliers sur vannerie du Cantal *(Montsalvy et Musée du Veinazès)*, à la Fontsainte lors de sa protection au titre des Monuments Historiques ainsi qu'aux pans de Travassac qui fournissaient l'ardoise cantalienne. C'est la découverte du patrimoine et de l'histoire cantalienne pour plus de 2 000 habitants et visiteurs.

Fontsainte

Planche de l' « Album Agricole » d'Élie Clermont consacrée au labour, présenté à l'exposition universelle de Paris, 1900

ARCHIVES DÉPARTEMENTALES

Concernant l'**archivage papier**, les Archives ont enregistré 100 mètres linéaires d'archives entrées, 120 d'archives classées, 108 d'archives éliminées et 164,7 d'archives reconditionnées.
Le **Système d'Archivage Electronique** a été mis en production afin de conserver les données et documents nativement numériques produits par le Conseil départemental. Un accompagnement à la dématérialisation et à l'archivage des données a été fourni à différents services, incluant le Département et les services de l'État.
En 2024, les lecteurs ont effectué 1 472 séances de travail dans la **salle de lecture**, avec 6 933 articles communiqués et 354 recherches par correspondance.
Le **site web** des Archives départementales du Cantal a été continuellement enrichi, offrant 4 245 342 images disponibles en ligne et enregistrant 25 064 703 pages et images vues.
Les **expositions** organisées en 2024 incluent "La Traversée du Vert" *(mai–août)*, "Les Justes du Cantal. Réseaux et portraits" *(septembre)*, et "Le Cantal face aux risques. Ça s'est passé hier, saurez-vous réagir ?" *(octobre)*. Les Archives ont également participé à l'élaboration de l'exposition itinérante "Georges Pompidou. Héritage et visions" et ont mis en ligne l'exposition virtuelle "En parcourant la Montagne. 30 ans d'images (1955–1983)".

En ce qui concerne le **service éducatif**, 412 élèves de niveaux primaire, secondaire et supérieur ont été accueillis par les Archives départementales du Cantal. 2024 a vu la mise en place d'une **prestation d'archivage itinérant** portée par Cantal Ingénierie et Territoires à compter de 2025. Elle inclura l'audit, le tri et le classement des archives papiers dans les locaux des collectivités adhérentes, ainsi que la gestion des éliminations et dépôts aux Archives départementales. Cette prestation offrira également des conseils en archivage électronique, aménagement de locaux et bonnes pratiques.

Visite de l'exposition "Les Justes du Cantal" par des élèves de CM1-CM2

MÉDIATHÈQUE DÉPARTEMENTALE

Le **Salon du livre et de l'illustration jeunesse** s'est tenu en juin à Jussac. 650 enfants ont accueilli les 18 illustrateurs dans les classes du territoire, relais petite enfance et crèche. 40 ateliers ont été organisés. 588 personnes ont participé à la journée de dédicaces et de rencontres. 260 personnes ont assisté aux différents spectacles proposés.
Le **Mois du Doc** a proposé 14 séances de projection dans 9 lieux, attirant 775 spectateurs. Chaque projection a été l'occasion d'échanges avec un intervenant en lien avec la thématique du film.
La Fête du **cinéma d'animation** a organisé 9 projections et ateliers, réunissant 134 spectateurs.
Les **écoutes musicales** en EHPAD, médiathèques et CADA de Saint-Flour, ainsi que **Curiosi'thé**, ont compté 32 interventions sur tout le territoire, avec 350 participants.
Les interventions **jeux** ont rassemblé 155 participants.
La finale départementale des **Petits champions de la lecture** comptait 16 lauréats de 19 écoles inscrites.
900 familles ont reçu le courrier de retrait de l'**album** offert à l'occasion de la **naissance** de leur bébé né ou adopté dans le Cantal en 2024.

Navettes documentaires :
118 169 prêts de documents *(livres, CD, DVD, jeux)* dans **155** bibliothèques / médiathèques
21 172 réservations via les véhicules

Artothèque :
299 prêts de tableaux à **11** structures cantaliennes et emprunteurs particuliers
54 expositions et valises prêtées à **19** communes (collèges, lycées, médiathèques municipales et universitaires)
2586 visiteurs accueillis

Acquisitions :
6 271 documents
(livres, CD, DVD, jeux, expositions et œuvres d'art)

Ressources numériques en ligne :
1 681 utilisateurs inscrits aux **5** ressources proposées sur culture.cantal.fr,
dont **727** nouveaux inscrits

Atelier de la Fête du cinéma d'animation avec les enfants à Naucelles

Concert de blues "Little Lou tour" présenté aux élèves de Jussac lors du Salon du Livre Jeunesse

LES POLITIQUES PUBLIQUES CANTALIENNES
AU SERVICE DES AMBITIONS ET OBJECTIFS DU PROJET POUR LE CANTAL

CONTRIBUER À UNE SOCIÉTÉ SOLIDAIRE

#6

RENFORCER LA POLITIQUE D'INSERTION ET D'EMPLOI # FAVORISER L'AUTONOMIE DES PERSONNES ÂGÉES ET DES PERSONNES EN SITUATION DE HANDICAP # GARANTIR UNE POLITIQUE DE PRÉVENTION ET DE PROTECTION DE L'ENFANCE ET DE LA FAMILLE # ASSURER À TOUS UN ACCÈS AU LOGEMENT # S'ENGAGER POUR LA JEUNESSE # ENCOURAGER LA PRATIQUE SPORTIVE

RENFORCER LA POLITIQUE D'INSERTION ET D'EMPLOI

La loi "Plein Emploi" de décembre 2023 et la signature du Pacte des solidarités ont eu un impact significatif sur les services de la Direction Action Sociale Emploi Insertion Logement en 2024.

SERVICE D'ACTION SOCIALE

Des temps d'échanges ont été organisés sur l'ensemble du territoire pour présenter les **impacts du RSA rénové** sur les accompagnements. Des actions ont été développées pour repérer l'**illettrisme** et accompagner les usagers dans leurs **démarches administratives**.

53 travailleurs sociaux
3 330 visites à domicile
15 746 rendez-vous
13 046 accueils physiques
296 suivis par les Conseillères en Économie Sociale & Financière
143 dossiers de surendettement

Point d'étape "RSA rénové" le 17 septembre 2024

MISSION LOGEMENT

2024 a été marquée par l'arrivée d'un coordinateur pour lutter contre la précarité énergétique et organiser des diagnostics sociotechniques. Ce **Coordinateur Social Logement** se rend chez des Cantaliens repérés à travers la récurrence de demandes d'intervention et grâce aux diagnostics faits par les travailleurs sociaux au cours de leurs rendez-vous. Il oriente les ménages vers des solutions plus adaptées à leur situation.

60 visites diagnostic
50 visites de suivi

FONDS SOLIDARITÉ LOGEMENT

802 ménages cantaliens aidés	*812 en 2023, soit –1,23 %*
392 053 € d'aides attribuées	*362 246 € en 2023, soit +8,23 %*
119 évaluations dans le cadre des expulsions locatives	*123 en 2023, soit +3,36 %*

SERVICE EMPLOI INSERTION

Ce service est le plus impacté par la mise en place de cette loi dite de "Plein Emploi". L'accompagnement renforcé vers l'Emploi mené par **Cantal Emploi Insertion** continue de démontrer son efficacité. En 2024, 362 allocataires du RSA ont été accompagnés par 4 conseillers en Insertion. Grâce à cet accompagnement personnalisé, 168 d'entre eux ont accédé à un emploi dont 114 pour une durée supérieure à 6 mois *(CDI, CDD, ou contrats aidés)*, 24 ont créé une entreprise et 11 sont entrés en formation... Preuve de l'importance d'un soutien ciblé et intensif pour aider les demandeurs d'emploi à retrouver une stabilité professionnelle durable. 2024 a été l'année de l'entrée dans l'**expérimentation de l'accompagnement rénové des Allocataires du RSA** dont l'ambition est d'aider les personnes à s'insérer durablement dans l'emploi, en aidant chaque personne à lever à la fois les freins sociaux et professionnels qu'elle rencontre grâce à une coordination active des acteurs et la mise en place de parcours de remobilisation et de suivis renforcés. Le service mène tout au long de l'année des actions permettant de mettre en relation les **entreprises** du département avec les **allocataires du RSA** : "Essai de l'emploi", "Forum de l'emploi" à Maurs... Des exemples qui illustrent la volonté de travailler en réseau avec différents partenaires et d'être l'élément moteur de cette dynamique. La hausse du montant du RSA s'explique par le fait de la composition des familles et des hausses successives décidées par l'État. Ces initiatives montrent l'importance d'un **soutien ciblé et intensif** pour aider les demandeurs d'emploi à retrouver une stabilité professionnelle durable.

1 789 foyers bénéficiaires RSA	**3 589** personnes couvertes	**12 142 684 €** d'allocations versées
1 855 en 2023, soit –3,58 %	*3 714 en 2023, soit + 3,37 %*	*11 146 199 € en 2023, soit + 8,94 %*

FAVORISER L'AUTONOMIE

Budget : 77,8 M€ alloués aux personnes âgées et personnes handicapées
soit une augmentation de 6,9% par rapport à 2023

SCHÉMA DÉPARTEMENTAL DE L'AUTONOMIE 2021-2025

Ce Schéma vise à répondre aux **besoins des personnes âgées et handicapées**, en anticipant de la meilleure façon les attentes des Cantaliens. Un comité de suivi rassemblant plus de **20 partenaires départementaux de l'autonomie** s'est réuni en septembre 2024 pour discuter des grands axes, notamment la prise en charge des personnes âgées, l'aide aux aidants, et l'emploi dans le secteur médico-social. La **ressource humaine médico-sociale** est un pilier sur lequel repose le bon fonctionnement des établissements et services de l'autonomie en charge du maintien à domicile et dont dépendent fortement les autres axes du Schéma. Ce thème sera particulièrement travaillé pour la dernière phase.

Comité de suivi du SDA

Maison Départementale de l'Autonomie

AU PLUS PROCHE DE NOS USAGERS

La **Maison Départementale de l'Autonomie** a accueilli 2 804 personnes à Aurillac et répondu à 12 685 sollicitations téléphoniques. 700 visites à domicile ont été réalisées pour évaluer les besoins des personnes âgées en perte d'autonomie.

FINANCEURS DE LA PRÉVENTION DE LA PERTE D'AUTONOMIE

La Commission des Financeurs de la Prévention de la Perte d'Autonomie soutient des **actions collectives et individuelles destinées aux personnes de 60 ans et plus**. En 2024, **74 actions collectives** ont été déployées sur les thèmes de l'activité physique, la nutrition, la cognition, la santé mentale, l'audition et la vision, le lien social, la lutte contre l'isolement social, la prévention routière et le lien avec la nature. 38 porteurs de projets locaux ont été retenus pour leur mise en œuvre avec un financement total de **341 000 €**. La Commission a également participé pour un montant de 23 284 € pour contribuer à diminuer le coût de l'abonnement au dispositif de téléassistance à domicile auprès de 252 bénéficiaires.

L'AIDE SOCIALE À L'HÉBERGEMENT

1 103 bénéficiaires pour 38,1 M€
738 personnes en situation de handicap soit 29,3 M€
365 personnes âgées pour 8,8 M€

L'HABITAT INCLUSIF

Il s'agit d'un habitat accompagné, partagé et inséré dans la vie locale. Il est destiné aux **personnes âgées** et aux **personnes en situation de handicap** qui font le choix à titre de résidence principale d'un mode d'habitation regroupé, entre elles ou avec d'autres personnes. Il est assorti d'un projet de vie sociale. L'**Aide à la Vie Partagée** est une aide financière individuelle versée sur la base d'un conventionnement par le Département aux porteurs de projet avec le soutien technique et financier de la CNSA et pour aider le résident à financer l'hébergement en habitat inclusif.

11 places financées pour

60 500 €

Projet de 6 places supplémentaires prévu en 2026

L'ALLOCATION PERSONNALISÉE D'AUTONOMIE

5 463 bénéficiaires
dont 3 518 **à domicile** *pour* **16,1 M€**
et 1 945 **en établissement** *pour* **12,5 M €**

L'APA à domicile aide à payer, en partie ou en totalité, les dépenses permettant de **rester à domicile malgré la perte d'autonomie**. Un plan d'aide réalisé par l'équipe d'évaluation qui vient évaluer à domicile les besoins de la personne âgée.

PRESTATION DE COMPENSATION DU HANDICAP

Créée par la loi du 11 février 2005 pour l'égalité des droits et des chances, la participation et la citoyenneté des personnes handicapées, la PCH est une aide versée par le Conseil départemental visant à répondre aux **enjeux d'inclusion sociale**, d'**autonomie** et de compensation des conséquences du handicap.

4,4 M€ pour 722 bénéficiaires
44 684€ au titre de l'aménagement du logement
20 465 € pour l'aménagement de véhicules

9 089 décisions et avis *pris par la Commission des droits et de l'autonomie des personnes handicapées*
76 % pour les adultes
24 % pour les moins de 20 ans

CONVENTION DE PARTENARIAT AVEC LE DAC 15

Le **Dispositif d'Appui à la Coordination du Cantal** (DAC 15) vient en **appui aux professionnels de santé, sociaux et médico-sociaux** faisant face à des personnes cumulant diverses difficultés et aux besoins de santé complexes. Ces situations peuvent aussi correspondre à une déficience liée à un handicap ou à une perte d'autonomie due à l'âge relevant de dispositifs d'accompagnement de la compétence du Conseil départemental. Ainsi afin d'apporter la **réponse la plus adaptée** à la situation de chaque Cantalien qui sollicite l'un ou l'autre de ces deux organismes, il est apparu important de définir des **modes de coopération** afin de :

· Faciliter et simplifier l'accès aux droits des personnes dont la situation est qualifiée de "complexe", en renforçant leur partenariat.
· Améliorer la complémentarité et la coordination de leurs réponses.
· Contribuer à l'amélioration de la qualité du service rendu en identifiant mieux les besoins des personnes en situation complexe.
· Simplifier les parcours en favorisant les échanges et orientations réciproques vers les structures compétentes.

Signature de la convention de partenariat le 15 novembre 2024

PROTÉGER L'ENFANCE & LA FAMILLE

CELLULE DE RECUEIL DES INFORMATIONS PRÉOCCUPANTES

La loi du 7 février 2022 exige que l'**évaluation des enfants en danger** soit conforme au référentiel national de la Haute Autorité de Santé. Pour mettre en œuvre ces recommandations, deux étapes de formation ont été réalisées. En juillet 2024, une formation des cadres a été organisée pour actualiser la procédure d'évaluation des Informations Préoccupantes selon le référentiel et respecter les délais légaux. De novembre 2024 à février 2025, 78 travailleurs sociaux et médico-sociaux ont été formés à une nouvelle méthodologie d'évaluation.

STRATÉGIE NATIONALE DE PRÉVENTION ET DE PROTECTION DE L'ENFANCE

En 2022, le Département a signé un contrat avec l'État et l'Agence régionale de santé pour mettre en œuvre cette stratégie nationale de 2022 à 2024. **13 actions** ont été prévues, dont **5 axées sur la Protection Maternelle Infantile** pour améliorer les interventions sur le territoire, en référence à la politique de prévention des 1 000 premiers jours de l'enfant.

Chaque année :

Plus de 1 100 enfants bénéficient de bilans en école maternelle

Plus de 2100 visites à domicile par an assurées par les sages-femmes et les puéricultrices

Plus de 2400 consultations médicales réalisées par les médecins

Plus de 165 informations préoccupantes évaluées par les travailleurs sociaux et médico-sociaux

AIDE SOCIALE À L'ENFANCE

Le nombre d'enfants placés augmente de manière exponentielle, saturant le dispositif cantalien comme dans les autres Départements. La pyramide des âges des assistants familiaux laisse prévoir une perte de nombreuses places d'accueil. Pour répondre à cette situation, une étude a été menée, aboutissant à plusieurs constats :

- Déployer des mesures de **protection au domicile familial** pour limiter le recours au placement.
- Pérenniser la **pouponnière** et étendre sa capacité d'accueil à 18 places.
- Créer un **foyer de l'enfance** de 28 places, dont 12 déployées dès 2024 pour répondre à l'urgence.
- Étendre la **capacité d'accueil de plusieurs établissements** autorisés pour éviter l'embolisation du foyer de l'enfance.

L'évolution des besoins en protection de l'enfance entraîne une augmentation des dépenses *(14,15 M€ en 2019 pour atteindre 24,37 M€ en 2024 – hors masse salariale).*

ASSURER À TOUS UN ACCÈS AU LOGEMENT

3 188 places pour personnes âgées au 31 décembre 2024
autorisées dans 49 structures, dont 33 places en accueil de jour

63,39 € : Reste à charge moyen d'une journée en EHPAD dans le Cantal
soit +4,85% par rapport à 2023

910 places d'hébergement pour personnes handicapées
autorisées dans 22 structures, dont 16 places en accueil de jour
+1 place Foyer de Vie la Devèze

11 381 000 € :
Montant de la dotation globale versée aux EHPAD Cantaliens
soit + 1,15% par rapport à 2023

128 Millions d'€ :
Total à couvrir par les prix de journées pour assurer le fonctionnement des établissements et services tous secteurs confondus en 2024
soit +5,9 % par rapport à 2023
Hausse importante liée à des mesures d'accompagnements des structures
sur les trois champs (personnes âgées, personnes handicapées et Protection de l'Enfance)

100 000 € d'aide à l'investissement :
Enveloppe annuelle pour les EHPAD en difficulté (1 EHPAD bénéficiaire)

RÉNOVATION DU FOYER D'HÉBERGEMENT DE L'OISELET

Le foyer de l'Oiselet, situé à Mauriac, a ouvert ses portes en décembre 1992. Il est placé sous la compétence du Départemental et géré par l'Association départementale de parents et d'amis des personnes handicapées mentales. Le foyer assure l'**accueil d'adultes en situation de handicap mental** travaillant dans l'Établissement ou Service d'Aide par le Travail (ESAT) "La Redonde", ou ayant été travailleur d'ESAT. L'ADAPEI, a décidé de construire un **nouvel immeuble de 20 chambres** et d'y ajouter **4 studios de logements autonomes**. Tout cela a été pensé dans un cadre de pré-autonomisation et d'inclusion, éléments indispensables au respect et au bon accueil des travailleurs handicapés. Ce projet de rénovation et d'agrandissement a été mené avec l'accord des services du Département pour un coût total de 3,8 M€.

Inauguration du foyer d'hébergement de l'Oiselet le 12 juillet 2024

S'ENGAGER POUR LA JEUNESSE

BOURSES DÉPARTEMENTALES D'ENSEIGNEMENT

Le Conseil départemental fait partie des rares départements à accorder, et ce depuis de nombreuses années, des bourses départementales d'enseignement, sous conditions de ressources, aux jeunes dont les familles sont fiscalement rattachées au Cantal. Au titre de l'année scolaire 2023-2024, 430 dossiers de demandes de **bourses "collège"** ont été déposés pour **325 dossiers** recevables et un montant de **37 675 €.** Pour l'**enseignement supérieur**, 266 dossiers de demandes ont été déposés pour **203 dossiers** recevables et un montant de **43 100 €**. Le **montant** des bourses octroyées a **augmenté de près de 18 %** entre 2023-2024.

EXPRESSION CITOYENNE : MON CANTAL MES IDÉES

Solliciter l'avis des citoyens à travers une **plateforme d'expression citoyenne** : c'est l'objectif de moncantalmesidees.cantal.fr. Des élections européennes à la jeunesse en passant par la qualité de vie en internat : ces sujets ont permis à de nombreux Cantaliens d'exposer leurs interrogations et leurs idées. Ces consultations permettent à la collectivité de s'imprégner de l'avis des citoyens dans la mise en place ou la relecture de dispositifs ou de politiques de développement du territoire, telles que la réalisation en 2025 d'une expérimentation innovante sur la création d'un modèle d'internat "made in cantal" pour nos collégiens.

Mon Cantal mes idées

Rencontre au Campus du Vallon

JEUNESSE EN DEVENIR

Florian Morelle, élu délégué à l'enseignement supérieur, va **à la rencontre des étudiants et des acteurs de l'enseignement** au sein de leurs établissements pour échanger sur leurs besoins, leurs projets, leurs envies. Dans l'objectif de répondre aux attentes exprimées, une **nouvelle offre de service à la population** déclinée en 3 axes est expérimentée : mettre en réseau des acteurs du territoire, organiser de nouveaux temps forts autour de l'enseignement supérieur et du monde de l'entreprise et favoriser la promotion de l'offre d'enseignement supérieur.

VOLONTARIAT : 8 MOIS POUR ÊTRE UTILE À SOI AUTANT QU'AUX AUTRES

22 jeunes de parcours différents ont partagé cette année encore l'envie de consacrer une étape de leur vie à la solidarité à travers des actions concrètes autour de la prévention-santé, la sensibilisation à l'environnement, la solidarité intergénérationnelle, l'interculturalité, la citoyenneté et la lutte contre les discriminations.... 24 500 € de subventions ont été versés à l'association Unis-Cité.

Soirée de clôture 2024

SOUTIEN AU 1ER EMPLOI
25 jeunes bénéficiaires de l'aide au BAFA : 2 080 €

MOBILITÉ INTERNATIONALE DES ETUDIANTS
10 jeunes bénéficiaires : 1 600 €

PASSCANTAL
10 444 chéquiers commandés
85 % en ligne
306 partenaires conventionnés
562 000 € de budget réalisé

ENSEIGNEMENT SUPÉRIEUR

11 établissements regroupent actuellement sur le bassin aurillacois **1 649 étudiants** *(1 800 à l'échelle de l'ensemble du Cantal en intégrant Maurs, Saint-Flour et Mauriac).* À l'origine de ce succès, des formations attractives dans différents domaines de compétences et dont certaines peuvent être suivies en alternance, et le label Campus Connecté. L'**Université Clermont Auvergne** (UCA) dispose d'un effectif de **673 étudiants** dont 7 pour le nouveau **Master 2 Microbiologie Industrielle et Fermentation**. La convention de partenariat 2022-2026 entre l'UCA, le Département et Aurillac Agglo a pour objectif de développer l'**offre de formation universitaire**, la **recherche** et l'**innovation scientifique et économique** sur le territoire du Cantal. Le Département participe à hauteur de 100 000 € au titre de la convention UCA.

Fonctionnement des collèges publics

22 collèges publics
4 682 élèves

113 internes
4 058 demi-pensionnaires

2,36 M€ de dotation globale et subventions

COLLÈGES DE DEMAIN ET SECTORISATION

L'engagement du Département repose sur trois enjeux fondamentaux : garantir un **maillage territorial** équilibré des collèges publics tout en travaillant avec les services de l'Éducation Nationale sur une offre éducative de qualité et diversifiée, renforcer l'**attractivité des établissements** en permettant la mise en œuvre d'expérimentations, **optimiser** les surfaces et **rationaliser** les dépenses.

Collège Raymond Cortat à Pleaux

RESTAURATION

Chaque année, **700 000 repas** sont servis dans les établissements du département *(collèges, écoles primaires et maternelles, commensaux)*, illustrant l'importance de la restauration scolaire dans la vie quotidienne des élèves. Dans ce cadre, la Collectivité poursuit ses efforts pour améliorer la qualité du service : un budget de 150 000 € est consacré à la poursuite du **plan de modernisation des équipements de restauration**, garantissant des installations performantes et adaptées. 14 collèges sont engagés dans le dispositif **ConsoCantal** visant à favoriser les circuits courts et les produits locaux. 15 collèges participent à la démarche de **lutte contre le gaspillage alimentaire** portée par la Collectivité avec l'appui du GIP TERANA, pour réduire les déchets et sensibiliser les élèves à une consommation responsable. S'agissant des personnels, les chefs de cuisine bénéficient d'une formation à la mise en œuvre du **Plan de Maîtrise Sanitaire**, validée par le CNFPT, garantissant la sécurité alimentaire. Par ailleurs, une formation à l'utilisation du logiciel **Menu'Co** est dispensée, facilitant la gestion des stocks et la conception de menus équilibrés.

AMÉLIORATION DES CONDITIONS DE TRAVAIL

Dans le cadre du **plan de modernisation des équipements** de la mission entretien, une trentaine d'auto-laveuses et une cinquantaine d'aspirateurs ont été livrés ainsi qu'une trentaine de chariots avec pré-imprégnation.

COLLÉGIENS AU LIORAN

Environ **1 300 élèves** *(collèges publics, privés, EREA, MFR)* ont pu découvrir la station du Lioran et les activités de montagne en hiver, 18 dates de janvier à mars, pour un montant total de 41 126 €.

Missions techniques dans les collèges

151 agents techniques
agent polyvalent, cuisinier, second de cuisine, agent d'accueil

4 apprentis cuisiniers
3 apprentis en 2ème année CAP cuisine, 1 apprenti en 2ème année CAP production et service en restauration

8 contrats PEC (parcours emploi compétences)
2 renouvellements de contrat, 6 nouveaux contrats, 3 fin de contrats

59 agents remplaçants
3 941 jours de remplacement

ENCOURAGER LA PRATIQUE SPORTIVE

3ÈME ANNÉE DU NOUVEAU CONTRAT SPORT CANTAL

L'objectif ? Redonner le goût à la **pratique sportive pour tous et sur tous les territoires**, avec une politique diversifiée et dynamique répondant aux principaux besoins et aspirations du monde sportif. 1 018 000 € y ont été consacrés en 2024.

Opération Athlétisme et Citoyenneté

SOUTIEN AU SPORT CANTALIEN

Le Département accompagne le **sport scolaire** via l'USEP *(valises pédagogiques, développement des pratiques de montagne)* et l'UNSS *(frais de déplacement, événementiels autour des pratiques de pleine nature, accueil de la Fédération Française d'Athlétisme).*
Le soutien aux **écoles de sport** récompense l'encadrement et la formation par les éducateurs bénévoles et l'organisation de tournois départementaux *(54 908 € à 135 clubs pour 10 076 pratiquants).*
Le **Comité Départemental Olympique et Sportif** est accompagné pour la Maison des Sports *(25 000 €).*
L'engagement en faveur des **clubs** affiliés à une fédération se traduit par un soutien aux déplacements en compétition nationale et régionale *(130 400 € pour 38 clubs)* et au Stade Aurillacois (*187 000 €).*
2 346 sacs de sport ont été distribués au titre du **sport collectif** pour un montant total de 47 183 €.
Un accompagnement est assuré pour 7 **sportifs de haut niveau** inscrits sur la liste du Ministère dans les catégories Espoir, Relève et Sénior, ainsi que pour deux athlètes en préparation aux Jeux Olympiques : Alexis Phelut et Marjorie Veyssière.
Le soutien aux **activités de pleine nature** est confirmé avec l'accompagnement de l'Équipe de France de Trail et les participations financières en faveur des trois courses hors stade phares : la Pastourelle, l'UTPMA et l'Aquaterra.
Enfin, le Département accompagne le **sport santé** à travers une convention triennale avec l'association DAHLIR dans le cadre du Dispositif d'Accompagnement vers la pratique d'Activité Physique

10 ANS DU CANTAL TOUR SPORT ET LES JEUX OLYMPIQUES 2024

273 000 € de budget	**8 236** jeunes participants	**11** étapes

Élément central de la stratégie sportive en diversifiant les publics et les temps de rencontres, il mobilise une **trentaine de prestataires** sur chaque étape, issus en particulier du mouvement sportif. Le partenaire historique **EDF** est présent sur les lacs de barrage avec des animations dédiées et la participation d'hydroguides. Près d'**une centaine de personnes** assure la bonne organisation de chacune des étapes.

Les 10 ans du CTS

Puy Mary

ACTIVITÉS DE PLEINE NATURE

La Mission Randonnée et Activités de Pleine Nature a contribué au développement des activités de pleine nature en s'impliquant dans de nombreuses actions ou réalisations.

Le réseau de chemins inscrits sur le **Plan Départemental des Itinéraires de Promenade et de Randonnée** s'est étoffé de 54 km avec notamment la création du **GR670 Urbain V** au départ de Saint-Flour portant le réseau de chemins ouverts au public à 3 263 km.

La **convention de partenariat** avec le Comité Départemental de la Randonnée Pédestre du Cantal a été renouvelée et le partenariat avec l'Inter-Parc Massif Central a été poursuivi dans le cadre de la requalification de la Grande Traversée du Massif Central à VTT.

6 nouveaux **compteurs piétons** ont été installés sur le réseau de sentiers. Les 19 compteurs du parc départemental ont comptabilisé 253 908 randonneurs en 2024.

Les **cartes** Randonnée / Tourisme et Cyclo / VTT ont été rééditées à 50 000 et 10 000 exemplaires et diffusées dans les salons dédiés et les 9 offices de tourisme cantaliens. L'application **Cantal Rando et Découverte** a été mise à jour, elle présente 654 itinéraires.

La **Grande Traversée du Volcan à Vélo** (V74) inscrite au schéma national des Véloroutes et Voies Vertes a été équipée de nouveaux jalonnements entre Port d'Agrès et Aurillac *(62 km)*,

À noter également l'inauguration en mai 2024 de la **Grande Traversée des Volcans d'Auvergne** par Bruno FAURE et Lionel CHAUVIN, Présidents des Conseils départementaux du Cantal et du Puy-de-Dôme, à Égliseneuve d'Entraigues, en présence de la Fédération Française de la Randonnée pédestre et des deux Comités départementaux. Cet itinéraire de 210 km au départ de Chamalières relie Le Lioran en 11 étapes. Il permet de découvrir les sites naturels d'exception du Parc Naturel Régional des Volcans d'Auvergne dont notamment les sommets emblématiques du Puy-de-Dôme, du Sancy, du Puy Mary et du Plomb du Cantal.

Dans le cadre du Plan Départemental des Espaces, Sites et Itinéraires, des **actions de conciliation de conseils et d'expertise** ont été menées notamment sur le conventionnement des **sites d'escalade** ou sur les problématiques liées à la randonnée accompagnée d'un chien lors de la **traversée des estives**. Enfin, il convient aussi de noter la participation de la mission à différents Comités de Pilotage nature dans le cadre d'appels à projets, la gestion des signalements sur la plateforme Suricate du Pôle Ressource National des Sports de Nature ou encore la mise à jour des bases de données dédiées.

3 263 km de chemins inscrits sur le PDIPR
654 itinéraires référencés
sur l'application Cantal Rando et Découverte
253 908 randonneurs comptabilisés
sur les sites équipés de compteurs
19 compteurs piétons
2 cartes départementales rando et cyclo

LES POLITIQUES PUBLIQUES CANTALIENNES
AU SERVICE DES AMBITIONS ET OBJECTIFS DU PROJET POUR LE CANTAL

VISER L'EXEMPLARITÉ DE L'INSTITUTION DÉPARTEMENTALE

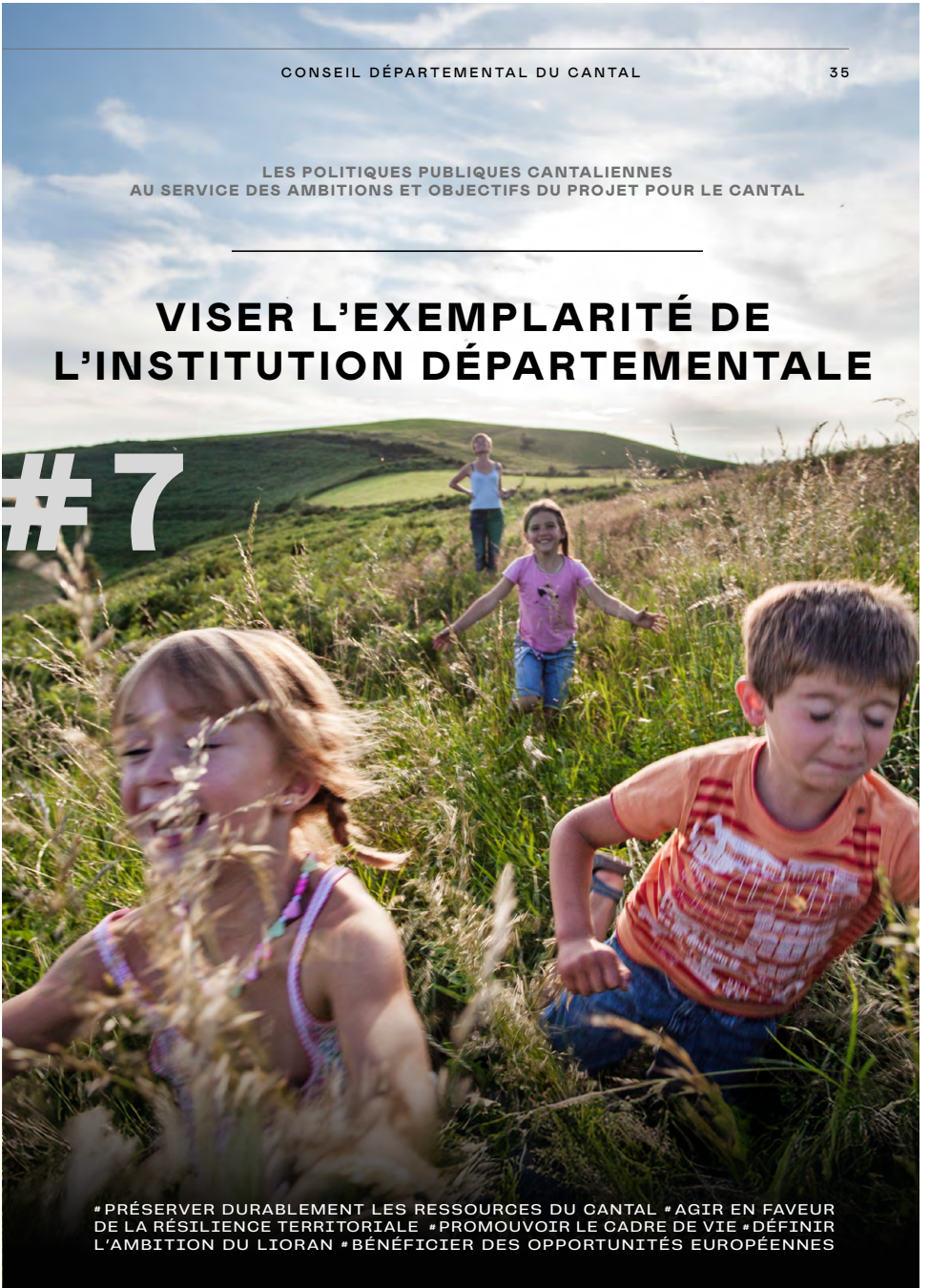

#PRÉSERVER DURABLEMENT LES RESSOURCES DU CANTAL #AGIR EN FAVEUR DE LA RÉSILIENCE TERRITORIALE #PROMOUVOIR LE CADRE DE VIE #DÉFINIR L'AMBITION DU LIORAN #BÉNÉFICIER DES OPPORTUNITÉS EUROPÉENNES

PRÉSERVER LES RESSOURCES

ESPACES NATURELS ET RURAUX

L'année 2024 a été consacrée à l'élaboration de la **Stratégie Départementale Biodiversité**, approuvée par le Conseil départemental le 16 décembre 2024, véritable feuille de route de la collectivité pour 10 ans.

PATRIMOINE NATUREL
215 000 € de subventions versées
128 000 € de dépenses *sous MO cd15*

AMÉNAGEMENT FONCIER ET RURAL
170 000 € de dépenses

ESPACES NATURELS SENSIBLES

Un nouveau contrat ENS a été approuvé pour le site des Estives et tourbières du plateau de Chastel-sur-Murat. Dans le cadre du programme **Cantal'ENS**, 282 élèves issus de 5 collèges et 2 lycées ont découvert les Espaces Naturels Sensibles à travers des actions scolaires, tandis que 245 personnes ont participé aux animations proposées dans le cadre de **Cantal'ENS animations**.

Cantal'ENS animations

AMÉNAGEMENTS POUR LA FAUNE

La réalisation d'aménagements **facilite les déplacements de la faune terrestre** et limite les collisions avec les véhicules. Plusieurs ouvrages de la RD3 ont ainsi été équipés de dispositifs en faveur des petits mammifères dont la loutre. Des gîtes à chiroptères ont également été installés lors de travaux de réparation d'ouvrages d'art, identifiés à enjeux par des spécialistes.

Interventions pour la faune

AMÉNAGEMENT FONCIER

L'aménagement foncier de **Virargues** a été clôturé. Le projet défini a assuré la prise en compte des **enjeux du patrimoine naturel** et a contribué à l'**aménagement du territoire communal**, avec la création d'un nouvel itinéraire piétonnier et la protection du captage d'eau. Les travaux connexes à l'aménagement foncier d'**Andelat** se sont terminés par la **plantation de 8 454 mètres de haies**, permettant ainsi une amélioration du maillage bocager existant. Enfin, l'accompagnement du Département pour l'**activité pastorale** s'est traduit par un soutien financier d'environ 50 000 € répartis sur **11 projets d'aménagements** en faveur de la ressource en eau. Les aménagements fonciers et l'accompagnement de l'activité pastorale permettent d'adapter l'agriculture aux enjeux actuels. En facilitant l'utilisation des parcelles, ils concourent à des exploitations agricoles plus facilement transmissibles.

Prise de possession des nouvelles parcelles par les propriétaires et exploitants agricoles

AGIR POUR LA RÉSILIENCE TERRITORIALE

RÉNOVATION THERMIQUE À L'HÔTEL DU DÉPARTEMENT

Le Conseil départemental poursuit son engagement dans la **réduction de son impact Carbone** et s'est inscrit dans le cadre de la **loi de transition énergétique**. La réhabilitation énergétique de l'Hôtel du Département s'inscrit dans ce programme. Sont fixés les objectifs suivants comme éléments promoteurs du projet :

· Améliorer l'efficacité énergétique et répondre d'ores et déjà aux objectifs 2050 du décret tertiaire de réduire de 60% la consommation d'énergie.

· Durabilité du clos et couvert renouvelé après près de 40 ans *(réfection de la toiture, remplacement de l'ensemble des menuiseries extérieures et de la verrière de l'Atrium).*

· Optimiser les coûts de fonctionnement et d'exploitation par la mise en place de solutions techniques économiques *(système de chauffage piloté par une gestion technique centralisée et raccordé réseaux de chaleur bois, mise en place d'éclairage Led).* Une installation photovoltaïque en autoconsommation permet de diminuer notre dépendance au réseau et une production locale d'énergie renouvelable.

· Améliorer le confort thermique et donc les conditions de travail du personnel *(mise en place d'une ventilation nocturne automatisée de l'Atrium, et installation de faux plafonds acoustiques).*

Le montant exécuté en 2024 pour ces prestations et travaux est de **1,75 M€**. Le coût global de ce programme de rénovation thermique est de 4,8 M€ et a bénéficié d'une aide financière au titre du Fonds européen de développement régional de 2 142 861€.

Amélioration des performances énergétiques

RÉAMÉNAGEMENT DU PARVIS

Ce dernier n'a subi aucune transformation majeure depuis sa livraison en 1988. Le projet de réfection a pour objectif de reprendre l'**étanchéité** du sous-sol *(1ère tranche réalisée en 2024)* et de moderniser les espaces extérieurs afin de proposer un **espace accessible au public** et permettant d'accueillir des **manifestations** *(automne 2025).* Le coût d'opération s'élève à **650 000 €** avec un financement au titre de la DSID 2021 à hauteur de 339 261 €.

Requalification technique et fonctionnelle

L'identité de la collectivité pour les Cantaliens

REQUALIFICATION DU BÂTIMENT DES TRIBUNES DE L'HIPPODROME

Le projet consiste à la rénovation du clos-couvert et au réaménagement du rez-de-chaussée du bâtiment principal de l'Hippodrome d'Aurillac *(création de toilettes publiques, de vestiaires pour les jockeys, d'un salivarium et d'une infirmerie)*. Ce bâtiment aux **fortes valeurs patrimoniales** est fortement dégradé et nécessite des travaux de conservations indispensables. Les travaux d'un montant de **600 000 €** *(subventionnés dans le cadre du Pacte Régional pour le Cantal à hauteur de 150 000€)* démarreront au 1er trimestre 2025.

RÉFECTION DE LA COUVERTURE DE LA MAISON DU CANTAL

Les travaux réalisés en 2024 *(45 000 €)* comprennent le remplacement de la couverture zinc par une en bac acier et le remplacement des gouttières. Une étude de faisabilité sera lancée en 2025 pour **répondre aux nouveaux usages** et **besoin de modernisation** de ce site à **forte valeur touristique** situé sur l'aire de repos de Garabit.

INAUGURATION DU PÔLE ROUTIER DE SAINT-FLOUR

Le chantier commencé début 2022 a pris fin durant l'été 2024. Ce bâtiment rassemble sur un même site les services départementaux en charge de la voirie et des bâtiments. Ce regroupement vise à **mutualiser les moyens** et à **optimiser le fonctionnement**. Situé dans la zone d'activités de Volzac, le pôle routier, d'une surface utile de 3 900 m² sur un terrain de près de 2 hectares, accueille plus de 60 agents et 70 véhicules. Parmi les 19 entreprises retenues pour mener à bien ce projet, 16 sont cantaliennes. Le **tissu économique local** a ainsi pu bénéficier de plus de **80% du montant total des travaux**. S'agissant des **impacts environnementaux**, le Département a été au delà des normes imposées en équipant cette nouvelle infrastructure d'une chaudière à bois déchiqueté, de 290 panneaux photovoltaïques pour assurer une autoconsommation, d'un système de récupération des eaux pluviales *(aire de lavage des véhicules et fabrication de saumure pour la viabilité hivernale)* et d'une VMC double flux *(économie de chauffage et amélioration du confort pour les personnels)*. Le montant total des travaux s'élève à **9,6 M€**. À noter le soutien du SYTEC pour un montant de 83 000 € dans le cadre du Fonds chaleur.

Un chantier d'envergure pour Saint-Flour

CONSTRUCTION DU CENTRE ROUTIER D'ARTENSE

Au regard de l'état des centres routiers départementaux de Saignes et de Champs-sur-Tarentaine qui impliquerait une réhabilitation de très grande ampleur ne permettant pas d'obtenir un résultat suffisant, le Département a décidé la construction d'un nouveau centre de 9 500 m² sur la Commune de Vebret. D'une manière fonctionnelle, le regroupement des deux centres permettra de **mutualiser les compétences** et contribue à l'**amélioration des conditions de travail** des agents. La décision de la construction d'un nouvel équipement s'appuie sur un **raisonnement en coût global tant financier qu'environnemental** avec un impact énergétique bien moindre pour un bâtiment soumis à la dernière réglementation thermique. Le démarrage des travaux a débuté au printemps 2024 pour une durée prévisionnelle de plus de 12 mois. Le montant prévisionnel de l'opération est de **1,6 M€** avec un soutien à l'investissement départemental (DSID) en 2023 à hauteur de 1 100 181 €.

CENTRE ROUTIER DÉPARTEMENTAL DE PIERREFORT : acquisition d'un bâtiment professionnel pour 185 000 €

PROMOUVOIR LE CADRE DE VIE

PERFORMANCE ÉNERGÉTIQUE DANS LES COLLÈGES PUBLICS

Le Département a engagé une opération d'**amélioration thermique au collège Jean Dauzié de Saint-Mamet-la-Salvetat** afin d'améliorer l'efficacité énergétique, d'optimiser les coûts de fonctionnement et d'exploitation ; d'améliorer le confort thermique et donc les conditions de travail du personnel ; d'améliorer l'accueil des élèves demi-pensionnaires et la fonctionnalité de l'utilisation des cuisines. Les travaux de rénovation comprennent une restructuration de la demi-pension, l'isolation thermique des bâtiments avec le remplacement des menuiseries extérieures et la mise en œuvre d'une chaudière bois. Les travaux d'un montant de **4,8 M€** *(subvention DSID de 1,48 M,€)* se sont achevés en février 2024.

Inauguration à Saint-Mamet en septembre 2024

TRAVAUX DE PERFORMANCE ÉNERGÉTIQUE DANS 3 COLLÈGES EN 2024

800 000 € pour le collège La Vigière à Saint-Flour
subvention : 504 000 € DSID 2022

700 000 € pour le collège Georges Brassens à Ydes
subventions : 208 800 € Fonds Vert et 145 326 € DSID 2024

1 350 000 € pour le collège Val de Cère à Laroquebrou
subvention : 402 575 € Fonds Vert

MATÉRIELS DE GESTION TECHNIQUE CENTRALISÉE

Afin d'optimiser les **coûts de fonctionnement et d'exploitation** des collèges publics, le Département a mis en place des solutions techniques économiques notamment par l'équipement de système informatique permettant de gérer et contrôler à distance l'ensemble des équipements et services d'un seul et même lot technique (GTC). En 2024, **6 collèges** ont été équipés pour un montant total de **450 000 €** *(secteur Aurillac : Jeanne de la Treilhe, La Ponétie et Vic-sur-Cère - secteur Saint-Flour : Blaise Pascal, Murat et Riom-ès-Montagnes).*

TRAVAUX DE SÛRETÉ DANS LES COLLÈGES PUBLICS

Le programme comprend l'installation de systèmes de sonorisation, visiophones, de portails et de clôtures dont la poursuite des travaux se sont réalisés en 2024 pour un montant supplémentaire de **340 000 €**.

RÉNOVATION DE L'INTERNAT DU COLLÈGE DE CONDAT

Répondant favorablement à une demande de travaux de rénovation sur la partie internat du collège, le Département a investi plus de **350 000 €** afin de moderniser l'internat.

AUTRES TRAVAUX DIVERS EN 2024

147 500 € pour le collège Maurice Peschaud à Allanche

140 200 € pour le collège Jeanne de la Treilhe à Aurillac

71 400 € pour le collège La Ponétie à Aurillac

Requalification thermique et fonctionnelle du bâtiment A
Construction d'un nouveau restaurant universitaire

CAMPUS UNIVERSITAIRE SIMONE VEIL À AURILLAC

Concernant la **performance thermique**, un diagnostic a permis d'identifier les pistes d'amélioration qui concernent principalement l'isolation par l'extérieur, le changement des menuiseries, réfection totale de la couverture et le changement de chaudière. Le démarrage des travaux a eu lieu en janvier 2024 pour une livraison estimée au 2nd semestre 2026. Une 2ème tranche de travaux est programmée à partir de 2025 pour la pose de panneaux photovoltaïques et la mise en place d'une ventilation simple flux.

Après le déplacement du restaurant universitaire dans ses nouveaux locaux, une **réorganisation fonctionnelle** de l'établissement devra être menée pour répondre aux besoins futurs de l'université et améliorer les conditions actuelles d'enseignement et de travail. Pour cela, une mission a été confiée en juin 2024 au cabinet UTOPISME – Programmiste AMO – et s'est achevée fin 2024. Elle a permis de définir les usages principaux du Campus, le fonctionnement et une réorganisation notamment suite au déménagement du restaurant universitaire.

Au regard de son état de détérioration, d'un fonctionnement difficile à améliorer dans les locaux actuels mais aussi de problèmes sanitaires, le Département a décidé d'engager la **reconstruction du restaurant du CROUS**. Celui-ci sera implanté sur le parking actuel des étudiants. Le démarrage des travaux a eu lieu en juin 2024 pour une livraison estimée au 1er semestre 2026.
Dans le cadre des travaux de construction du restaurant universitaire, un nouveau parking sera aménagé en 2025 pour les étudiants *(350 000 € – financement DSID 2024 : 256 000 €)*.

REQUALIFICATION THERMIQUE
6,8 M€ de travaux
750 000 € CPER
250 000 € Pacte Régional
450 000 € FNADT
1,13 M€ FEDER

RESTAURANT UNIVERSITAIRE
900 m²
450 rationnaires
228 places
3,5 M€ de travaux
900 000 € du CROUS

PÔLE D'EXCELLENCE DE MICROBIOLOGIE INDUSTRIE INNOVATION

L'ambition de ce projet est de développer une **structure d'envergure internationale**, tant sur le développement de la microbiologie que sur les valeurs ajoutées amenées aux entreprises en matière de ressources techniques, de formation, d'innovation. Le programme de travaux a été élaboré par la Direction du Patrimoine Départemental en collaboration avec l'INRAE, l'UCA, le lycée agricole et les entreprises. Une procédure de concours a permis de désigner en septembre 2024 une équipe de maîtrise d'œuvre chargée de la réalisation du projet. Le montant prévisionnel de l'opération est évalué à **3,6 M€**. Des aides d'1 M€ et de 1,5 M€ ont été respectivement sollicitées auprès de l'État et de la Région dans le cadre du CPER 2021–2027.

Projet du PM2I

LE SERVICE PUBLIC DE PERFORMANCE ÉNERGÉTIQUE DE L'HABITAT

Cantal Rénov' Energie a conforté en 2024 sa position de porte d'entrée pour la rénovation de l'habitat privé afin d'aider les ménages à améliorer la **performance énergétique**, permettre l'adaptation à la **perte d'autonomie** et lutter contre l'**insalubrité** dans les logements. Porté par le Département avec les contributions des EPCI et de l'État, il complète le dispositif en place pour les OPAH entre l'ANAH et les EPCI. L'année 2024 a été marquée par la mise en place d'un nouveau dispositif d'aide particulièrement avantageux pour les rénovations globales qui a généré une forte affluence des demandes mais aussi un nombre important de démarchages abusifs. Le service a par ailleurs engagé quelques **"accompagnements" en phase opérationnelle** en plus des missions préalables d'information et de conseil, ces dernières restant largement prépondérantes. Il a également repris les permanences sur les territoires éloignés pour toucher les populations les plus éloignées de l'information. Ce dispositif est complémentaire aux actions des travailleurs sociaux et de la mission logement du Pôle de la Solidarité Départementale. Dans la perspective du Pacte Territorial France Rénov qui va progressivement regrouper les missions de Cantal Rénov Energie et des dispositifs remplaçant les OPAH, l'organisation de la gouvernance a été validée, permettant au Cantal d'être le seul territoire de la Région unifiant l'ensemble des dispositifs communautaires à une échelle départementale.

280 000 € de budget	**0,75 €** par habitant de reste à charge pour les collectivités	**2 224** contacts en un an

DÉFINIR L'AMBITION DU LIORAN

VALORISATION DE LA FRICHE DU GRAND PHÉNIX

Suite à l'achat du site pour l'euro symbolique de la friche du Grand Phénix, le Conseil départemental a mené les travaux de démolition et de sécurisation du site en 2023. En 2024, la Collectivité a décidé de lancer un **Appel à Manifestation d'Intérêt** pour la cession du terrain afin de sélectionner un opérateur qui sera en charge de porter un **projet d'hébergement touristique** répondant aux besoins de renforcement de la capacité d'accueil de la station du Lioran, avec une priorité donnée à la création de lits chauds. Cette consultation est prévue au premier semestre 2025.

AMÉNAGEMENT D'UN PÔLE MULTI-SERVICE

Après la réhabilitation du rez-de-chaussée de l'ancien bâtiment des saisonniers pour y aménager une salle hors-sac, une étude de maîtrise d'œuvre a été lancée en mars 2024 pour la **réfection du clos couvert** et la **viabilisation de l'étage** : réfection de la toiture, reprise du bardage, remplacement des menuiseries extérieures, curage intérieur, désamiantage, cheminement et escaliers extérieurs. Les travaux sont prévus pour le second semestre 2025.

MISE EN SÉCURITÉ DES REMONTÉES MÉCANIQUES

La collectivité a engagé les travaux obligatoires de contrôle et de mise en sécurité du **téléphérique du Plomb** et du **téléski du Refuge**. D'un montant total de **400 000 €**, ces travaux ont été réalisés avant l'ouverture de la station pour la saison hivernale 2024 / 2025. Quelques travaux complémentaires sont prévus au printemps 2025 sur le téléphérique.

RÉHABILITATION DE L'ARCHE DES NEIGES

L'étude pour la programmation d'un **centre multi-activités** s'est achevée fin 2024 avec la rédaction d'un programme technique détaillé visant à définir les orientations d'aménagement. Sur la base de cette étude, et après prise en compte des préconisations complémentaires du schéma directeur Lioran 2050, le programme de requalification sera définitivement arrêté pour la consultation d'un maître d'œuvre prévue mi 2025. En parallèle, des **travaux urgents de sécurisation** ont été menés fin 2024 afin de renforcer la charpente de la patinoire. Ces travaux d'un montant de **168 382 €** ont été confiés à l'entreprise spécialisée RENOFORS.

BÉNÉFICIER DES OPPORTUNITÉS EUROPÉENNES

Génération UE

FONDS EUROPÉENS 2024

Fonds Social Européen (FSE+)
Plus d'1 M€ programmé pour 16 opérations
visant l'insertion professionnelle des personnes les plus éloignées de l'emploi et l'accompagnement des enfants placés par la justice

Fonds européen de développement régional
12,5 M€ programmés par la Région Auvergne-Rhône-Alpes pour soutenir les projets du Département
rénovation énergétique du collège de Saint-Mamet, du bâtiment A du Campus universitaire d'Aurillac ou de l'Hôtel du Département

Fonds européen agricole et de développement rural
175 M€ pour soutenir l'agriculture dans le Cantal

2 M€ au titre du programme LEADER pour soutenir l'économie de proximité et le développement rural

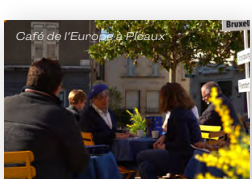
Café de l'Europe à Pleaux

EUROPE DIRECT CANTAL

Installé désormais au rez-de-chaussée de l'Hôtel du Département, le nouvel espace EUROPE DIRECT Cantal a connu une année 2024 exceptionnelle en termes d'animations et de rencontres : **24 communes traversées**, **50 actions** menées réunissant **2 000 participants**, **200 lycéens** accueillis à l'Hôtel du Département pour des simulations de Parlement européen, Montsalvy désignée Capitale européenne du Cantal…

COOPÉRATION CANTAL / MARAMUREȘ

Le partenariat avec le Judet de Maramures se poursuit avec l'arrivée d'un **nouveau président**, Gabriel Valer ZETEA, et l'organisation d'échanges impliquant **une cinquantaine de jeunes**, tant dans le cadre scolaire qu'associatif.

PRÉFIGURATION D'UN ÉQUIPEMENT CULTUREL DÉPARTEMENTAL

À la suite du **colloque Georges Pompidou**, le Département a accepté l'offre du **Centre national d'art contemporain** éponyme pour engager une réflexion sur la création d'un **équipement culturel départemental**.

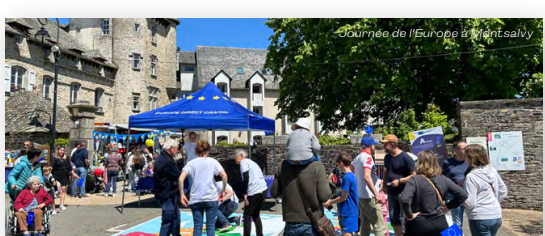
Journée de l'Europe à Montsalvy

LES POLITIQUES PUBLIQUES CANTALIENNES
AU SERVICE DES AMBITIONS ET OBJECTIFS DU PROJET POUR LE CANTAL

#8

DES RESSOURCES AU SERVICE DE L'ACTION

MAINTENIR UN SERVICE PUBLIC DE QUALITÉ ET DE PROXIMITÉ # CONTRIBUER ACTIVEMENT AUX ACTIONS DES SERVICES OPÉRATIONNELS # CONSTRUIRE DES PERSPECTIVES POUR LE CANTAL # VALORISER L'ACTION DÉPARTEMENTALE AU QUOTIDIEN

MAINTENIR UN SERVICE PUBLIC DE QUALITÉ & DE PROXIMITÉ

SERVICE DÉPARTEMENTAL D'INCENDIE ET DE SECOURS

BUDGET : 21 963 000 €
Participation du Département : 53,5 % en fonctionnement, 420 000 € au plan d'équipement

MAILLAGE TERRITORIAL : 36 centres d'incendie et de secours – 3 compagnies

OPÉRATIONNEL :
10 214 interventions
28 interventions / jour
50 000 appels reçus
8 292 victimes secourues

EFFECTIFS :
963 hommes et femmes
832 SPV, 104 SPP, 27 personnels administratifs et techniques, 51 membres de la sous-direction santé (17 médecins, 26 infirmiers, 4 pharmaciens, 4 psychologues)

MATÉRIELS :
225 véhicules d'intervention
8 acquisitions pour 1 M€

Le colonel Yannick TARDIEU a pris ses fonctions en tant que directeur départemental du SDIS du Cantal. Son arrivée marque un défi principal pour les années à venir : **pérenniser le volontariat** qui représente 86,4% des effectifs en 2024. 61 nouveaux sapeurs-pompiers volontaires (SPV) ont été recrutés, compensant largement les 52 cessations d'activité. 35 nouvelles conventions de disponibilité ont été signées pour 45 SPV, portant à 142 le nombre total de conventions actives.
La relève est assurée avec la création d'une nouvelle section de **Jeunes Sapeurs-Pompiers** (JSP) à Montsalvy qui compte désormais 4 sections *(Montsalvy, Pierrefort, Vic-sur-Cère et Ydes)*, réunissant 73 jeunes en formation, preuve de l'attractivité du volontariat chez les plus jeunes.
5 nouveaux chefs de centres ont été nommés *(Ally, Le Claux, Murat, Saint-Cernin et Saint-Flour)*, renforçant le **pilotage opérationnel de proximité**.
En février, le Cantal a accueilli le cross zonal des sapeurs-pompiers qui a rassemblé 385 concurrents issus des 11 départements de la zone de défense Sud-Est / AURA. Cette **dynamique collective** s'est également illustrée sur le terrain opérationnel, avec plus de 340 sapeurs-pompiers mobilisés en renforts extra-départementaux *(feux de forêts, sécurité des Jeux Olympiques et Paralympiques, interventions internationales en Grèce, en Nouvelle Calédonie et à Mayotte)*. Ces engagements témoignent de la mobilisation exemplaire des équipes, prêtes à intervenir bien au-delà de leur territoire pour porter secours et assistance.

Nouvelle section de JSP de Montsalvy

LABORATOIRE D'ANALYSES POUR LA SANTÉ PUBLIQUE

Créé en 2016, **TERANA** est un Groupement d'intérêt public qui regroupe 10 départements membres : Cantal, Cher, Creuse, Drôme, Indre, Loire, Haute-Loire, Nièvre, Puy-de-Dôme et Rhône. Cette **mutualisation** permet de garantir un service public de proximité, innovant et performant. Acteurs majeurs de la santé publique, les **laboratoires** sont implantés **au plus près des territoires** pour préserver la sécurité sanitaire et environnementale, et ainsi prévenir les risques d'épidémies animales, de contaminations alimentaires, de pollution de l'eau, l'air et les sols.

2,2 millions d'échantillons analysés
355 000 sur le site cantalien
410 agents *45 à Aurillac*
40,8 M€ de chiffre d'affaires
627 000 € de contribution du Département

CONTRIBUER ACTIVEMENT AUX ACTIONS DES SERVICES OPÉRATIONNELS

ATELIER & MATÉRIELS

Ce service est en charge de l'entretien des équipements et matériels roulants et non roulants du Conseil départemental mais également pour le compte du SDIS avec la mutualisation de l'entretien des véhicules du SDIS. La prise en main complète de la **maintenance du SDIS sur l'atelier de Saint-Flour** a été rendue possible par le déménagement de l'atelier dans les nouveaux locaux du pôle routier. 2024 a également vu la **connexion de la globalité de la flotte des véhicules** du Conseil départemental, soit 370 véhicules. Cette action permettra d'optimiser les entretiens et améliorer, de fait, la sécurité des utilisateurs. Un budget d'investissement d'un montant historique de **3,25 M€** a permis de **moderniser la flotte de matériels** dédiés aux service de la Direction des Mobilités.

Atelier de Saint-Flour

RESSOURCES HUMAINES

L'année 2024 a été marquée par plusieurs actions structurantes visant à moderniser les pratiques internes, renforcer la sécurité des agents et améliorer l'organisation des services. Parmi les chantiers les plus significatifs, le **Régime Indemnitaire** tenant compte des Fonctions, des Sujétions, de l'Expertise et de l'Engagement Professionnel a été révisé, avec l'introduction du **Complément Indemnitaire Annuel**. Cette évolution vise à mieux reconnaître l'investissement des agents et à renforcer l'attractivité de la collectivité. Les Documents Uniques d'**Évaluation des Risques Professionnels** ont été entièrement repensés pour les agents des routes et des collèges. Cette démarche s'inscrit dans une volonté de prévention renforcée et d'amélioration continue des conditions de travail. Un effort important a été engagé pour **moderniser les outils de gestion** des ressources humaines, avec pour objectif une meilleure réactivité, une simplification des démarches et un accompagnement plus fluide des parcours professionnels. Le transfert de l'activité communication assurée par **Cantal Destination** vers le **service communication** du Département marque une nouvelle étape dans la structuration de la stratégie de promotion du territoire, en assurant une cohérence renforcée des messages et des actions.

EFFECTIFS

1 042 agents
sur emplois permanents au 31/12/2024

services sociaux : 216
routes : 315
collèges : 172
autres politiques territoriales : 47
services supports : 218
assistants familiaux : 74

EN QUELQUES CHIFFRES CLÉS

6,67 % de travailleurs en situation de handicap
84 jeunes en stage école
25 jeunes en contrat d'apprentissage
8 contrats parcours emploi et compétences (PEC)
292 agents télétravailleurs
106 recrutements
2 480 candidatures reçues
dont 895 provenant de personnes résidant en dehors du Cantal

NOS MÉTIERS

19 Familles de métiers
Affaires juridiques et assemblées, Développement territorial et services à la population, Ateliers et véhicules, Bâtiment, Commande publique, Communication, Management, Entretien et services généraux, Environnement, Finances, Gestion administrative, Informatique, Infrastructures et déplacements, Laboratoire, Ressources Humaines, Restauration collective, Santé, Social.
83 Métiers
191 types de postes

SYSTÈMES D'INFORMATION ET DU DÉVELOPPEMENT NUMÉRIQUE

Un SI départemental au service de la performance interne, de la sécurité et de l'innovation

MAI

RÉVOLUTION SUR LES ROUTES : LE SIR EST LANCÉ !

En partenariat avec la Direction des Mobilités, la Direction des Systèmes d'Information et du Développement Numérique a déployé en milieu d'année le Système d'Information Routier, remplaçant deux anciens logiciels. Ce nouvel outil contribue au développement du Système d'Information Géographique du Département, renforçant notre capacité à gérer les infrastructures routières avec une précision inégalée.

SEPTEMBRE

MISE EN ŒUVRE D'UN SYSTÈME D'ARCHIVAGE ÉLECTRONIQUE

En partenariat avec les Archives départementales, la DSIDN a mis en place un Système d'Archivage Électronique. Ce système intégré permet non seulement le versement et la conservation des archives numériques en un seul endroit, mais aussi leur recherche, consultation, gestion du cycle de vie et élimination. Ce projet ambitieux vise à transformer la gestion et la conservation de nos archives, positionnant ainsi notre collectivité sur une nouvelle ère de modernité et d'efficacité.

LE SYSTÈME D'INFORMATION

DE LA COLLECTIVITÉ :

2 salles blanches

50 sites distants

23 serveurs physiques

149 serveurs virtuels
pour un volume utile de stockage de 40 To.

118 progiciels

20 logiciels développés en interne

930 postes informatiques
plus de 250 télétravailleurs réguliers

DES 22 COLLÈGES :

47 serveurs physiques et **336** virtuels

1 517 PC fixes

1 418 portables

14 tablettes

43 tableaux interactifs

1 datacenter
avec 91 To de capacité utile pour les collèges

1 catalogue applicatif avec **122** applications
disponibles en un clic

OCTOBRE

RÉVOLUTION DANS LA GESTION DES MOBILITÉS !

La DSIDN frappe fort en 2024 avec la mise en place d'une solution innovante pour optimiser les mobilités. Cette solution permet non seulement de gérer la flotte de véhicules et leur entretien, mais aussi d'améliorer la sécurité et d'accroître l'efficacité opérationnelle.

CONSTRUIRE DES PERSPECTIVES POUR LE CANTAL

Le budget 2024 du Conseil départemental soutient les priorités du Projet pour le Cantal, en conservant malgré le contexte, un haut niveau d'investissement. Il répond à une délicate équation : être à la fois **ambitieux**, **prudent** et **responsable**. Comme pour tout un chacun, il prend en compte l'environnement dans lequel évolue le Cantal, les conjonctures actuelle et prévisionnelle.

Un budget qui préserve nos capacités d'investissement et d'action

AGIR MALGRÉ LES CONTRAINTES

A une **inflation élevée** et ses incidences sur les coûts des matières premières, des énergies ou encore les délais d'approvisionnement toujours plus longs, viennent s'ajouter les **décisions de l'État** qui vont presque systématiquement à l'encontre des intérêts des Départements et conduisent à une perte de recettes. Dans le même temps, les **dépenses de fonctionnement** augmentent. En particulier en matière sociale qui est, rappelons-le, la principale compétence obligatoire du Département. D'importants efforts sont déployés pour obtenir des recettes complémentaires *(régionales, nationales et européennes)*. Seules nos **capacités d'innovation et d'optimisation des moyens** permettent de poursuivre notre engagement, à la même hauteur que ces dernières années.

PRÈS DE 50 M€ D'INVESTISSEMENT

Trois objectifs sous-tendent le budget 2024 du Département :

- Le maintien de la **qualité des services** aux Cantaliens ;
- La poursuite du **Projet pour le Cantal** qui répond à trois priorités (attractivité, transition climatique et innovation) ;
- La poursuite de la **politique de désendettement** (5,6 ans).

Le niveau d'investissement permet de financer les priorités du Projet pour le Cantal. Avec près de 50 M € d'investissements, le **niveau d'engagement** reste **élevé**.

Force est de constater, comme a pu le faire l'INSEE l'an dernier, que le département attire aujourd'hui des actifs. L'**enjeu** est bien le **développement de l'attractivité** et la **reconquête démographique**. Le budget 2024 est le nerf de ce combat vital pour le Cantal.

Près de 295 M€ consacrés au service des Cantaliens

PROJET POUR LE CANTAL

122 M€ pour un Cantal au cœur des Solidarités Sociales

13 M€ pour un Cantal au cœur des Solidarités Territoriales

39 M€ pour un Cantal Connecté et Ouvert

25 M€ pour un Cantal Attractif

2 M€ pour un Cantal Responsable et Innovant

Administration générale : 94 M€

VALORISER L'ACTION DÉPARTEMENTALE

L'année 2024 a été une année de célébration pour le Cantal. Qu'il s'agisse de l'habituel **Salon International de l'Agriculture**, des **140 ans du Viaduc de Garabit** ou du **Tour de France**, les évènements visant à **faire rayonner le Cantal** ne manquent pas. Mais si cette année 2024 est si particulière, nous le devons au **50ème anniversaire de la disparition de Georges Pompidou**...

COLLOQUE EN HOMMAGE À GEORGES POMPIDOU

Le Conseil départemental du Cantal avec le concours de Région Auvergne-Rhône-Alpes et de l'Institut Georges Pompidou, a rendu hommage à Georges Pompidou à l'occasion du 50ème anniversaire de sa disparition.
Natif de Montboudif, originaire par sa mère de l'Artense et par son père de la Châtaigneraie, difficile de faire plus cantalien que le Président Pompidou. Trop souvent dans l'ombre du Général de Gaulle, l'héritage de Georges Pompidou est pourtant bien présent partout en France grâce à ses réalisations qui ont permis à notre pays de maintenir son rang pendant de longues années malgré un territoire enclavé et des ressources naturelles limitées. Même pour nous autres Cantaliens, le souvenir de Georges Pompidou s'est peu à peu dissipé au point de confondre l'homme et son héritage avec les rues, collèges et diverses installations auxquelles son nom a été donné.
Cette année 2024 a donc été l'occasion de célébrer sa mémoire. Le Conseil départemental a organisé ainsi une **exposition itinérante** dans 19 communes cantaliennes d'avril 2024 à avril 2025 ainsi que le **grand colloque d'hommage national** à Aurillac au mois de mai. En complément de ces célébrations, le Conseil départemental a participé à la rentrée au lancement d'une **bande dessinée** retraçant son parcours exceptionnel : "Georges Pompidou : du Cantal à l'Élysée".

Charlotte Kan, Michel Barnier, Renaud Girard et Jérémie Gallon

Nicolas Sarkozy, Bruno Faure, Louis Giscard d'Estaing et Alain Marleix

LE TOUR DE FRANCE

L'édition 2024 du Tour de France avait **2 rendez-vous dans le Cantal** : une arrivée au Lioran le 10 juillet et un départ d'Aurillac le 11 juillet. L'étape reliant la Creuse au Cantal le 10 juillet a été une journée phare de cette édition : 211 km, 4 350 mètres de dénivelé positif et un finish exceptionnel entre les deux grands champions Pogacar et Vingegaard. Un évènement sportif incontournable suivi par de nombreux spectateurs présents aux bords des routes et à l'arrivée à la station. En plus de cette **fréquentation exceptionnelle sur site**, si on prend en considération que le Tour de France est diffusé dans **190 pays** et regardé par **2 milliards de téléspectateurs** dans le monde, le Tour est une belle vitrine pour notre département.

Virage Bardet

Au Gravier

CONSEIL DÉPARTEMENTAL DU CANTAL

CHAQUE JOUR
À VOS CÔTÉS

28 Avenue Gambetta
15000 Aurillac

04 71 46 20 20

cantal.fr

cantal
LE DÉPARTEMENT

#2024

CONSEIL DEPARTEMENTAL

REUNION DU 20 JUIN 2025

DELIBERATION N°25CD02-21

Compte rendu à l'Assemblée des décisions prises par son Président dans le cadre des marchés publics formalisés et des marchés publics à procédure adaptée

L'an deux mille vingt-cinq, le vingt juin à neuf heures, le Conseil départemental, régulièrement convoqué le 3 juin 2025, s'est réuni à l'Hôtel du Département, sous la présidence de Monsieur Bruno FAURE, Président du Conseil départemental,

***Présents** : Mme Dominique BEAUDREY, M. Jamal BELAIDI, Mme Marina BESSE, M. Jean-Yves BONY, Mme Aurélie BRESSON, Mme Sophie BÉNÉZIT, Mme Valérie CABECAS, M. Gilles CHABRIER, Mme Céline CHARRIAUD, Mme Marie-Hélène CHASTRE, M. Gilles COMBELLE, M. Alain DELAGE, Mme Annie DELRIEU, M. Vincent DESCOEUR, M. Philippe FABRE, M. Bruno FAURE, M. Stéphane FRECHOU, Mme Isabelle LANTUEJOUL, Mme Mireille LEYMONIE, M. Jean MAGE, M. Pierre MATHONIER, Mme Magali MAUREL, M. Florian MORELLE, Mme Valérie RUEDA, Mme Valérie SEMETEYS, M. Christophe VIDAL*
***Absent(s) excusé(s) ayant donné pouvoir** : M. Didier ACHALME donne pouvoir à Mme Marina BESSE, Mme Sylvie LACHAIZE donne pouvoir à M. Jamal BELAIDI, M. Jean-Jacques MONLOUBOU donne pouvoir à Mme Céline CHARRIAUD, Mme Marie-Hélène ROQUETTE donne pouvoir à Mme Isabelle LANTUEJOUL*

Secrétaire de séance : Mme Magali MAUREL
Rapporteur : Céline CHARRIAUD

Le Conseil départemental,

Après avoir pris connaissance du rapport de Monsieur le Président et des avis émis par les Commissions et après en avoir délibéré,

Par 30 voix pour,

Vu le Code général des collectivités territoriales, notamment l'article L.3221-11 ;

Vu le Code de la commande publique ;

Vu la délibération n°21CD02-07 du Conseil départemental du 1er juillet 2021 portant élection des membres de la Commission d'Appel d'Offres et de la Commission des Marchés à Procédure Adaptée ;

Vu la délibération n°21CD02-14 du Conseil départemental du 1er juillet 2021 donnant délégation au Président pour la gestion des marchés à procédure adaptée ;

Vu la délibération n°21CD05-12 du Conseil départemental en date du 19 novembre 2021 donnant délégation au Président pour prendre toutes les décisions concernant la passation, l'exécution et le règlement des Marchés et Accords Cadres formalisés ainsi que toutes décisions concernant les avenants ;

Vu l'arrêté n°21-2715 du Président du Conseil départemental du 6 août 2021 portant désignation de son représentant à la Commission d'Appel d'Offres et à la Commission des Marchés à Procédure Adaptée ;

- PREND ACTE des marchés et des avenants énumérés et dont l'objet, le mode de passation, le montant, l'attributaire, l'imputation budgétaire et la date de l'examen de la Commission d'Appels d'Offres (CAO) éventuellement de la Commission des Marchés à Procédure Adaptée (CMAPA), sont précisés dans les tableaux joints en annexe de la présente délibération.

Publication : 25-06-2025
Transmission Préfecture : 25-06-2025

Pour extrait certifié conforme au registre des délibérations du Conseil départemental
Le Président du Conseil départemental

Bruno FAURE

La présente délibération peut faire l'objet d'un recours devant le Tribunal Administratif de Clermont-Ferrand dans un délai de deux mois à compter de la présente publication.

LISTE DES MARCHÉS PUBLICS À PROCÉDURE FORMALISEE
portée à la connaissance de la Commission permanente et signée conformément au pouvoir donné au Président dans la délibération du 19/11/2021
en vertu de l'article L.3221.11 du CGCT

OBJET DU MARCHÉ	MODE DE PASSATION	MONTANTS ANNUELS (HT)	IDENTITÉ DE L'ATTRIBUTAIRE	INSCRIPTION BUDGÉTAIRE	CAO
Marché n° 2025M0009 Acquisition de matériels de travaux publics (3 lots) Lot 1 : Acquisition de 3 tractopelles neufs ou d'occasion pour les CRD de Maurs, Saint-Flour et Pleaux	La procédure de passation est : l'appel d'offres ouvert. Elle est soumise aux dispositions des articles L.2124-2, R2124-2 1° et R.2161-2 à R.2161-5 du Code de la commande publique	266 700,00 € Ce montant est issu du DQE valant BP	KOMATSU France Pont du Château (63)	Chapitre : 21 Nature : 215731 Fonction : 843	28/01/2025
Marché n° 2025M0010 Acquisition de matériels de travaux publics (3 lots) Lot 2 : Acquisition d'une pelle 8 t environ chenille caoutchouc neuve ou d'occasion pour le territoire de Mauriac	La procédure de passation est : l'appel d'offres ouvert. Elle est soumise aux dispositions des articles L.2124-2, R2124-2 1° et R.2161-2 à R.2161-5 du Code de la commande publique	92 000,00 € Ce montant est issu du DQE valant BP	Société MAIA Riom (63)	Chapitre : 21 Nature : 215731 Fonction : 843	28/01/2025
Marché n° 2025M0011 Acquisition de matériels de travaux publics (3 lots) Lot 3 : Acquisition d'un enfonce-pieux automoteur pour la régie exploitation de Saint-Flour	La procédure de passation est : l'appel d'offres ouvert. Elle est soumise aux dispositions des articles L.2124-2, R2124-2 1° et R.2161-2 à R.2161-5 du Code de la commande publique	98 769,00 € Ce montant est issu du DQE valant BP	Sarl Unipersonnelle COREMAT Champtoce sur Loire (49)	Chapitre : 21 Nature : 215731 Fonction : 843	28/01/2025
Marché n° 2025M0008 Observatoire des eaux superficielles du Cantal 2025-2028	La procédure de passation est : l'appel d'offres ouvert. Elle est soumise aux dispositions des articles L.2124-2, R2124-2 1° et R.2161-2 à R.2161-5 du Code de la commande publique	64 490,00 € Ce montant est issu du DQE	TERANA CANTAL Aurillac (15)	Chapitre : 011 Nature : 617 Fonction : 78	28/01/2025

Marché n° 2025M014 Fournitures industrielles pour l'entretien de la flotte départementale Lot 2 : Fourniture de consommables de maintenance – VL-PL-Engins	La procédure de passation est : l'appel d'offres ouvert. Elle est soumise aux dispositions des articles L.2124-2, R2124-2 1° et R.2161-2 à R.2161-5 du Code de la commande publique	22 588,28 € Ce montant est issu du DQE 15 863,52 € Ce montant est issu du DQE	FORCH Montereau sur le Jard (77) WURTH France Erstein (67)	Chapitre : 011 Nature : 60632 Fonction : 843	28/01/2025
Marché n° 2025M0031 Relance fourniture et livraison d'objets promotionnels et de publicité pour le Conseil départemental du Cantal Lot 1 : Goodies sports et loisirs	La procédure de passation est : l'appel d'offres ouvert. Elle est soumise aux dispositions des articles L.2124-2, R2124-2 1° et R.2161-2 à R.2161-5 du Code de la commande publique	47 231,10 € Ce montant est issu du DQE 56 668,05 € Ce montant est issu du DQE 78 535,15 € Ce montant est issu du DQE	ICV Saint-Hilarion (78) STILC Langon (33) GOODICOM Riom (63)	Chapitre : 011 Nature : 6068 Fonction : 020	25/02/2025
Marché n° 2025M0032 Relance fourniture et livraison d'objets promotionnels et de publicité pour le Conseil départemental du Cantal Lot 2 : Goodies divers	La procédure de passation est : l'appel d'offres ouvert. Elle est soumise aux dispositions des articles L.2124-2, R2124-2 1° et R.2161-2 à R.2161-5 du Code de la commande publique	24 510,80 € Ce montant est issu du DQE 27 413,80 € Ce montant est issu du DQE 39 010,15 € Ce montant est issu du DQE	ACTION'TOP Sois-sous-Montmorency (95) AFFECTIVE Lille (59) CANTAL REPROGRAPHIE Ytrac (15)	Chapitre : 011 Nature : 6068 Fonction : 020	25/02/2025
Marché n° 2025M0033 Relance fourniture et livraison d'objets promotionnels et de publicité pour le Conseil départemental du Cantal Lot 3 : Produits dérivés textile	La procédure de passation est : l'appel d'offres ouvert. Elle est soumise aux dispositions des articles L.2124-2, R2124-2 1° et R.2161-2 à R.2161-5 du Code de la commande publique	5 703,00 € Ce montant est issu du DQE	ICV Saint-Hilarion	Chapitre : 011 Nature : 6068 Fonction : 020	25/02/2025
Marché n° 2025M0034 Relance fourniture et livraison d'objets promotionnels et de publicité pour le Conseil départemental du Cantal Lot 4 : Produits dérivés divers	La procédure de passation est : l'appel d'offres ouvert. Elle est soumise aux dispositions des articles L.2124-2, R2124-2 1° et R.2161-2 à R.2161-5 du Code de la commande publique	3 355,50 € Ce montant est issu du DQE	ICV Saint-Hilarion	Chapitre : 011 Nature : 6068 Fonction : 020	25/02/2025

AVENANTS

OBJET DU MARCHÉ	MODE DE PASSATION	MONTANTS (HT)	IDENTITÉ DE L'ATTRIBUTAIRE	INSCRIPTION BUDGÉTAIRE
Marché n° 2025M0149 Prestations d'assurances pour le Conseil départemental du Cantal Lot 1 : Assurances Dommages aux Biens	Procédure avec négociation Augmentation de montant : +3,40 %	12 157,17 €	SMACL Niort (79)	Chapitre : 011 Nature : 6161 Fonction : 028
Marché n° 2025M0150 Prestations d'assurances pour le Conseil départemental du Cantal Lot 2 : Assurances Responsabilité Civile générale	Procédure avec négociation Augmentation de montant : +3.95 %	10 092,04 €	SMACL Niort (79)	Chapitre : 011 Nature : 6161 Fonction : 028
Marché n° 2025M0153 Prestations d'assurances pour le Conseil départemental du Cantal Lot 5 : Assurances Risques Statutaires	Procédure avec négociation Augmentation de montant : + 3,38 %	9 919,37 €	SMACL Niort (79)	Chapitre : 011 Nature : 6168 Fonction : 028
Marché n° 2023M0205 Fourniture de pièces détachées, pièces d'usure et accessoires pour le Conseil départemental du Cantal Lot 16 : Pièces pour tracteurs agricoles des marques RENAULT et CLASS – Atelier d'Aurillac	Appel d'offres ouvert Fusion	/	CAPELLE ETABLISSEMENT Jou sous Monjou (15)	Chapitre : 011 Nature : 60632 Fonction : 843
Marché n° 2023M0206 Fourniture de pièces détachées, pièces d'usure et accessoires pour le Conseil départemental du Cantal Lot 17 : Pièces pour tracteurs agricoles des marques RENAULT et CLASS – Atelier de St-Flour	Appel d'offres ouvert Fusion	/	CAPELLE ETABLISSEMENT Jou sous Monjou (15)	Chapitre : 011 Nature : 60632 Fonction : 843
Marché n° 2021M0151 Prestations d'assurances pour le Conseil départemental du Cantal Lot 3 : Assurances Flotte – Auto Mission	Procédure avec négociation Augmentation de montant : +2,52 %	21 230,62 €	CAP ET ASSOCIES Carcassonne (11)	Chapitre : 011 Nature : 6161 Fonction : 028

Marché n° 2021M0150 Prestations d'assurances pour le Conseil départemental du Cantal Lot 2 : Assurances Responsabilité Civile générale	Procédure avec négociation Augmentation de montant : +8.35 %	2 934,19 €	SMACL Niort (79)	Chapitre : 011 Nature : 6161 Fonction : 028
Marché n° 2023M0039 Fourniture de granulats routiers pour la construction et l'entretien de Routes Départementales Lot 16 : CRD d'ALLANCHE	Appel d'offres ouvert Rachat de société	/	CARRIERE MONNERON Neussargues en Pinatelle (15)	Chapitre : 011 Nature : 60633 Fonction : 843
Marché n° 2023M0041 Fourniture de granulats routiers pour la construction et l'entretien de Routes Départementales Lot 18 : CRD de MURAT	Appel d'offres ouvert Rachat de société	/	CARRIERE MONNERON Neussargues en Pinatelle (15)	Chapitre : 011 Nature : 60633 Fonction : 843

LISTE DES MARCHÉS PUBLICS À PROCÉDURE ADAPTÉE
portée à la connaissance de la Commission permanente et signés conformément au pouvoir donné au Président par délibération du Conseil départemental du 1er juillet 2021 en vertu de l'article L.3221.11 du CGCT

OBJET DU MARCHÉ	MODE DE PASSATION	MONTANTS ANNUELS (HT)	IDENTITÉ DE L'ATTRIBUTAIRE	INSCRIPTION BUDGÉTAIRE	CMAPA
Marché n° 2024M0242 Requalification du bâtiment des tribunes de l'hippodrome Lot 1 : Désamiantage	La procédure de passation utilisée est : la procédure adaptée ouverte. Elle est soumise aux dispositions des articles L. 2123-1 et R. 2123-1 1° du Code de la commande publique.	7 327,00 € Ce montant est issu de la DPGF	SUBSTANCE Brive la Gaillarde (19)	Chapitre : 23 Nature : 2313 Fonction : 325	10/12/2024
Marché n° 2024M0243 Requalification du bâtiment des tribunes de l'hippodrome Lot 2 : Démolition – Gros-œuvre - Ravalement	La procédure de passation utilisée est : la procédure adaptée ouverte. Elle est soumise aux dispositions des articles L. 2123-1 et R. 2123-1 1° du Code de la commande publique.	112 630,50 € Ce montant est issu de la DPGF	CB CONSTRUCTION Jussac (15)	Chapitre : 23 Nature : 2313 Fonction : 325	10/12/2024
Marché n° 2024M0244 Requalification du bâtiment des tribunes de l'hippodrome Lot 3 : Charpente bois	La procédure de passation utilisée est : la procédure adaptée ouverte. Elle est soumise aux dispositions des articles L. 2123-1 et R. 2123-1 1° du Code de la commande publique.	18 474,50 € Ce montant est issu de la DPGF	MARCENAC Marcolès (15)	Chapitre : 23 Nature : 2313 Fonction : 325	10/12/2024
Marché n° 2024M0245 Requalification du bâtiment des tribunes de l'hippodrome Lot 4 : Couverture – Zinguerie - Etanchéité	La procédure de passation utilisée est : la procédure adaptée ouverte. Elle est soumise aux dispositions des articles L. 2123-1 et R. 2123-1 1° du Code de la commande publique.	71 988,70 € Ce montant est issu de la DPGF	AURITOIT Aurillac (15)	Chapitre : 23 Nature : 2313 Fonction : 325	10/12/2024

Marché n° 2024M0246 Requalification du bâtiment des tribunes de l'hippodrome Lot 5 : Serrurerie	La procédure de passation utilisée est : la procédure adaptée ouverte. Elle est soumise aux dispositions des articles L. 2123-1 et R. 2123-1 1° du Code de la commande publique.	22 847,41 € Ce montant est issu de la DPGF	SARL C2M Maurs (15)	Chapitre : 23 Nature : 2313 Fonction : 325	10/12/2024
Marché n° 2024M0247 Requalification du bâtiment des tribunes de l'hippodrome Lot 6 : Menuiseries extérieures	La procédure de passation utilisée est : la procédure adaptée ouverte. Elle est soumise aux dispositions des articles L. 2123-1 et R. 2123-1 1° du Code de la commande publique.	53 425,00 € Ce montant est issu de la DPGF	MARCENAC Marcolès (15)	Chapitre : 23 Nature : 2313 Fonction : 325	10/12/2024
Marché n° 2024M0248 Requalification du bâtiment des tribunes de l'hippodrome Lot 7 : Menuiseries intérieures	La procédure de passation utilisée est : la procédure adaptée ouverte. Elle est soumise aux dispositions des articles L. 2123-1 et R. 2123-1 1° du Code de la commande publique.	18 456,00 € Ce montant est issu de la DPGF	MARCENAC Marcolès (15)	Chapitre : 23 Nature : 2313 Fonction : 325	10/12/2024
Marché n° 2024M0249 Requalification du bâtiment des tribunes de l'hippodrome Lot 8 : Plâtrerie – Isolation - Peinture	La procédure de passation utilisée est : la procédure adaptée ouverte. Elle est soumise aux dispositions des articles L. 2123-1 et R. 2123-1 1° du Code de la commande publique.	56 816,83 € Ce montant est issu de la DPGF	ROQUES Arpajon sur Cère (15)	Chapitre : 23 Nature : 2313 Fonction : 325	10/12/2024
Marché n° 2024M0250 Requalification du bâtiment des tribunes de l'hippodrome Lot 9 : Carrelage - Faïence	La procédure de passation utilisée est : la procédure adaptée ouverte. Elle est soumise aux dispositions des articles L. 2123-1 et R. 2123-1 1° du Code de la commande publique.	16 460,00 € Ce montant est issu de la DPGF	SARL ROUSSY CARRELAGES Raulhac (15)	Chapitre : 23 Nature : 2313 Fonction : 325	10/12/2024

Marché n° 2024M0251 Requalification du bâtiment des tribunes de l'hippodrome Lot 10 : Electricité – Courants forts & faibles - Chauffage	La procédure de passation utilisée est : la procédure adaptée ouverte. Elle est soumise aux dispositions des articles L. 2123-1 et R. 2123-1 1° du Code de la commande publique.	33 698,88 € Ce montant est issu de la DPGF	LAROUSSINIE Pierre Lafeuillade en Vézie (15)	Chapitre : 23 Nature : 2313 Fonction : 325	10/12/2024
Marché n° 2024M0252 Requalification du bâtiment des tribunes de l'hippodrome Lot 11 : Plomberie – Sanitaire - Ventilation	La procédure de passation utilisée est : la procédure adaptée ouverte. Elle est soumise aux dispositions des articles L. 2123-1 et R. 2123-1 1° du Code de la commande publique.	30 883,66 € Ce montant est issu de la DPGF	FAUCHE AGENCE AGV FLOTTES RODEZ Rodez (12)	Chapitre : 23 Nature : 2313 Fonction : 325	10/12/2024
Marché n° 2024M0212 RD 922- Aménagement des accès à Reilhac, Carrefour de la Garde PR4+180, Carrefour de Las Plagnes PR3+575	La procédure de passation utilisée est : la procédure adaptée ouverte. Elle est soumise aux dispositions des articles L. 2123-1 et R. 2123-1 1° du Code de la commande publique.	659 600,50 € Ce montant est issu du DQE	Groupement COLAS France – Etablissement d'Aurillac / MATIERE Aurillac (15)	Chapitre : 23 Nature : 2315 Fonction : 843	29/10/2024
Marché n° 2024M0014 Fourgon tôlé avec rideaux coulissants neuf pour la Régie d'Aurillac	Marché subséquent	58 400,00 € Ce montant est issu du BPU	CAYLA Villefranche de Rouergue (12)	Chapitre : 21 Nature : 215731 Fonction : 843	Pas de passage en commission
Marché n° 2024M0020 Prestations de communication du Conseil départemental du Cantal via le Stade Aurillacois saison 2024-2025	La procédure de passation est : le marché sans publicité ni mise en concurrence. Elle est soumise aux dispositions des articles L. 2125-1 1°, R. 2162-1 à R. 2162-6, R. 2162-13 et R. 2162-14 du Code de la commande publique.	Minimum 10 000,00 € Maximum 75 000,00 €	SASP STADE AURILLACOIS CANTAL AUVERGNE Aurillac (15)	Chapitre : 011 Nature : 6238 Fonction : 325	Pas de passage en commission

Marché n° 2025M0013 Relance mini-séjours de proximité destinés aux enfants et jeunes majeurs en situation complexe confiés à l'aide sociale à l'enfance du département du Cantal	La procédure de passation est : le marché sans publicité ni mise en concurrence. Elle est soumise aux dispositions des articles L. 2122-1 et R.2122-2 du Code de la commande publique	126 720,00 € Ce montant est issu du DQE	PEP 15 Aurillac	Chapitre : 65 Nature : 65212 Fonction : 4213	28/01/2025
Marché n° 2025M0022 Séjours vacances d'hiver destinés aux enfants confiés à l'aide sociale à l'enfance du département du Cantal	La procédure de passation est : le marché sans publicité ni mise en concurrence. Elle est soumise aux dispositions des articles L. 2122-1 et R.2122-8 du Code de la commande publique	4 000,00 € Ce montant est issu du DQE	PEP 15 Aurillac	Chapitre : 65 Nature : 65212 Fonction : 4213	Pas de passage en commission
Marché n° 2025M0018 Location, entretien et maintenance des fontaines à eau sur réseau pour le Conseil départemental du Cantal	La procédure de passation utilisée est : la procédure adaptée ouverte. Elle est soumise aux dispositions des articles L. 2123-1 et R. 2123-1 1° du Code de la commande publique.	5 536,00 € Ce montant est issu du DQE	SEQUOIA PART Toulouse (31)	Chapitre : 011 Nature : 61358 Fonction : 028	Pas de passage en commission
Marché n° 2025M0024 Mission de maîtrise d'œuvre pour la construction d'une salle de classe et restructuration légère du collège Henri Mondor à Saint-Cernin	La procédure de passation est : le marché sans publicité ni mise en concurrence. Elle est soumise aux dispositions des articles L. 2122-1 et R.2122-8 du Code de la commande publique	30 900,00 € Ce montant est issu de l'acte d'engagement	GROUPEMENT METAFORE – IGETEC Aurillac (15)	Chapitre : 23 Nature : 2317 Fonction : 23	Pas de passage en commission
Marché n° 2025M0025 Acquisition de 2 véhicules légers thermiques pour le pool Lot 1 : Acquisition de véhicules légers thermiques genre VP	Marché subséquent	34 204,78 € Ce montant est issu du DQE	GUIET PEUGEOT Aurillac (15)	Chapitre : 21 Nature : 21828 Fonction : 028	Pas de passage en commission

Marché n° 2025M0026 Acquisition d'un VLH électrique pour le CRD de Laroquebrou Lot 3 : Acquisition de véhicules légers propres zéro émission produite à l'utilisation (y compris utilitaires)	Marché subséquent	28 358,76 € Ce montant est issu du BPU	GUIET PEUGEOT Aurillac (15)	Chapitre : 21 Nature : 21828 Fonction : 843	Pas de passage en commission
Marché n° 2025M0027 Acquisition de 3 véhicules électriques POOL et Mauriac Lot 3 : Acquisition de véhicules légers propres zéro émission produite à l'utilisation (y compris utilitaires)	Marché subséquent	74 573,28 € Ce montant est issu du BPU	GUIET PEUGEOT Aurillac (15)	Chapitre : 21 Nature : 21828 Fonction : 028 + 420 + 843	Pas de passage en commission
Marché n° 2025M0028 Fourniture de lames en acier anti-abrasion de 30 mm Lot 1 :Fourniture de lames en acier anti-abrasion livraison Naucelles	La procédure de passation utilisée est : la procédure adaptée ouverte. Elle est soumise aux dispositions des articles L. 2123-1 et R. 2123-1 1° du Code de la commande publique.	7 982,00 € Ce montant est issu du DQE	EUROPE SERVICE Aurillac (15)	Chapitre : 011 Nature : 60632 Fonction : 846	Pas de passage en commission
Marché n° 2025M0029 Fourniture de lames en acier anti-abrasion de 30 mm Lot 2 : Fourniture d'acier anti-abrasion livraison St-Flour	La procédure de passation utilisée est : la procédure adaptée ouverte. Elle est soumise aux dispositions des articles L. 2123-1 et R. 2123-1 1° du Code de la commande publique.	12 370,00 € Ce montant est issu du BPU	EUROPE SERVICE Aurillac (15)	Chapitre : 011 Nature : 60632 Fonction : 846	Pas de passage en commission
Marché n° 2025M0039 Acquisition de 2 lames bi-raclage CRD de Murat et CRD de Riom Lot 6 : Acquisition de lames et étraves de déneigement	Marché subséquent	21 600,00 € Ce montant est issu du BPU	EUROPE SERVICE Aurillac (15)	Chapitre : 011 Nature : 60632 Fonction : 846	Pas de passage en commission
Marché n° 2025M0041 Acquisition d'un véhicule léger d'occasion pour l'antenne de Murat Lot 2 : Acquisition de véhicules légers thermiques	Marché subséquent	12 937,09 € Ce montant est issu du BPU	RENAULT RUDELLE FABRE Aurillac (15)	Chapitre : 21 Nature : 21828 Fonction : 843	Pas de passage en commission

Marché n° 2025M0038 Mission de contrôle technique suite à la construction d'une salle de classe et restructuration légère du collège Henri Mondor à Saint-Cernin	Marché subséquent	5 200,00 € Ce montant est issu de la DPGF	BUREAU VERITAS CONSTRUCTION Champagne au Mont d'Or (69)	Chapitre : 23 Nature : 2317 Fonction : 221	Pas de passage en commission
Marché n° 2025M0017 Pousseur de 12 à 15T 4x4 neuf ou d'occasion pour le CRD de Condat Lot 5 : Acquisition de châssis-cabines de PTAC supérieur à 8 tonnes jusqu'à 32 tonnes	Marché subséquent	231 000,00 € Ce montant est issu du BPU	EUROPE SERVICE Aurillac (15)	Chapitre : 21 Nature : 215731 Fonction : 843	Pas de passage en commission
Marché n° 2025M0016 Porteur 19T 4x4 bi-benne neuf ou d'occasion pour le CRD de Ruynes Lot 5 : Acquisition de châssis-cabines de PTAC supérieur à 8 tonnes jusqu'à 32 tonnes	Marché subséquent	157 000,00 € Ce montant est issu du BPU	EUROPE SERVICE Aurillac (15)	Chapitre : 21 Nature : 215731 Fonction : 843	Pas de passage en commission
Marché n° 2025M0019 Porteur 19T 4x4 bi-benne neuf ou d'occasion pour le CRD d'Aurillac Lot 5 : Acquisition de châssis-cabines de PTAC supérieur à 8 tonnes jusqu'à 32 tonnes	Marché subséquent	166 922,76 € Ce montant est issu du BPU	RECTIF 15000 Ytrac (15)	Chapitre : 21 Nature : 215731 Fonction : 843	Pas de passage en commission
Marché n° 2025M0015 Porteur 19T 4x4 bi-benne neuf ou d'occasion pour le CRD de Mauriac Lot 5 : Acquisition de châssis-cabines de PTAC supérieur à 8 tonnes et jusqu'à 32 tonnes	Marché subséquent	166 922,76 € Ce montant est issu du BPU	RECTIF 15000 Ytrac (15)	Chapitre : 21 Nature : 215731 Fonction : 843	Pas de passage en commission

Marché n° 2025M033 Suivi environnemental des travaux connexes à l'opération d'aménagement foncier agricole, forestier et environnemental sur la commune de Virargues et suivi des mesures d'accompagnement environnemental et des mesures compensatoires	La procédure de passation utilisée est : la procédure adaptée ouverte. Elle est soumise aux dispositions des articles L. 2123-1 et R. 2123-1 1° du Code de la commande publique.	19 539,00 € Ce montant est issu du DQE	RURAL CONCEPT	Chapitre :4544122 Nature : 45441 Fonction : 54	Pas de passage en commission
Marché n° 2025M0023 Analyse de pratiques : Supervision-psychologue du pôle solidarité départemental	La procédure de passation utilisée est : la procédure adaptée ouverte. Elle est soumise aux dispositions des articles L. 2123-1 et R. 2123-1 1° du Code de la commande publique.	Journée session formation 1 350,00 € ½ journée 675,00 € Ces montants sont issus du BPU	TONIC PLUS GROUPE SYNERGIE PRO Paris (15)	Chapitre : 11 Nature : 62268 Fonction : 428	Pas de passage en commission
Marché n° 2025M0021 Mission de maîtrise d'œuvre pour la construction de la Maison de la Solidarité Départementale de Mauriac	La procédure de passation utilisée est : la procédure adaptée ouverte. Elle est soumise aux dispositions des articles L. 2123-1 et R. 2123-1 1° du Code de la commande publique.	85 350,00 € Soit un taux de rémunération de 9,48 %	Groupement ATELIER 22 BIS – CABINET HORUS – HORUS FLUIDES – SIGMA – GETUDE – EXPERT GEO Aurillac (15)	Chapitre : 20 Nature : 2031 Fonction : 410	11/02/2025
Marché n° 2025M0036 Relance – Maintenance, Hébergement et Prestations associées pour le portail usager – GRU	La procédure de passation est : le marché sans publicité ni mise en concurrence. Elle est soumise aux dispositions des articles L. 2122-1 et R. 2122-3 du Code de la commande publique	179 865,00 € Ce montant est issu du DQE	LANTEAS Aix-en-Provence (13)	Chapitre : 65 Nature : 65811 Fonction : 028	10/03/2025

Marché n° 2025M0042 Hébergement, Maintenance et prestations associées du progiciel de gestion de la formation	La procédure de passation est : le marché sans publicité ni mise en concurrence. Elle est soumise aux dispositions des articles L. 2122-1 et R. 2122-3 du Code de la commande publique	110 000,00 € Ce montant est issu du DQE	INSER Paris 2ème (75)	Chapitre : 65 Nature : 65811 Fonction : 028	10/03/2025
Marché n° 2025M0046 Liaison RN122 – RD 120/922 – Contournement Ouest d'Aurillac : Diagnostic écologique	La procédure de passation utilisée est : la procédure adaptée ouverte. Elle est soumise aux dispositions des articles L. 2123-1 et R. 2123-1 1° du Code de la commande publique.	14 337,50 € Ce montant est issu de l'acte d'engagement	RURAL CONCEPT Cahors (46)	Chapitre : 23 Nature : 2315 Fonction : 843	Pas de passage en commission
Marché n° 2025M0040 Acquisition d'une balayeuse frontale mécanique portée neuve pour la Régie d'Aurillac	La procédure de passation utilisée est : la procédure adaptée ouverte. Elle est soumise aux dispositions des articles L. 2123-1 et R. 2123-1 1° du Code de la commande publique.	15 900,00 € Ce montant est issu du BPU	EUROPE SERVICE Aurillac (15)	Chapitre : 21 Nature : 215731 Fonction : 843	Pas de passage en commission
Marché n° 2025M0044 Suivi des mesures d'accompagnement environnemental et des mesures compensatoires de l'aménagement foncier de Sansac de Marmiesse	La procédure de passation utilisée est : la procédure adaptée ouverte. Elle est soumise aux dispositions des articles L. 2123-1 et R. 2123-1 1° du Code de la commande publique.	19 550,00 € Ce montant est issu de la DPGF	RURAL CONCEPT Rodez (12)	Chapitre :4544120 Nature : 45441 Fonction : 54	Pas de passage en commission
Marché n° 2025M0047 Programme de formation des accueillants familiaux de personnes âgées ou de personnes en situation de handicap Lot 1 : Formation des Accueillants Familaux	La procédure de passation est : le marché sans publicité ni mise en concurrence. Elle est soumise aux dispositions des articles L. 2122-1 et R. 2122-8 du Code de la commande publique	1 480,00 € Ce montant est issu du BPU	IGL Limoges (87)	Chapitre : 011 Nature : 6183 Fonction : 428	Pas de passage en commission

Marché n° 2025M0048 Programme de formation des accueillants familiaux de personnes âgées ou de personnes en situation de handicap Lot 2 : Soutien aux Accueillants Familiaux	La procédure de passation est : le marché sans publicité ni mise en concurrence. Elle est soumise aux dispositions des articles L. 2122-1 et R. 2122-8 du Code de la commande publique	3 000,00 € Ce montant est issu du BPU	IGL Limoges (87)	Chapitre : 011 Nature : 6183 Fonction : 428	Pas de passage en commission
Marché n° 2025M0050 Maintenance, licences, Hébergement et prestations associées	La procédure de passation est : le marché sans publicité ni mise en concurrence. Elle est soumise aux dispositions des articles L. 2122-1 et R. 2122-3 du Code de la commande publique	119 120,00 € Ce montant est issu du DQE	CIRIL GROUP Villeurbanne (69)	Chapitre : 65 Nature : 65811 Fonction : 028	Pas de passage en commission
Marché n° 2025M0049 Acquisition d'une rampe d'accès pour l'atelier d'Aurillac	La procédure de passation est : le marché sans publicité ni mise en concurrence. Elle est soumise aux dispositions des articles L. 2122-1 et R. 2122-8 du Code de la commande publique	12 990,00 € Ce montant est issu du BPU	AZ MACHINERY Saint Julia de Loria (Andorre)	Chapitre : 21 Nature : 215731 Fonction : 843	Pas de passage en commission
Marché n° 2025M0052 Acquisition de 2 saleuses neuves pour le CRD de Saint-Flour et de l'Artense	Marché subséquent	51 100,00 € Ce montant est issu du BPU	EUROPE SERVICE Aurillac (15)	Chapitre : 21 Nature : 215731 Fonction : 843	Pas de passage en commission
Marché n° 2025M0058 Remplacement des menuiseries extérieures Collège de St-Cernin	La procédure de passation utilisée est : la procédure adaptée ouverte. Elle est soumise aux dispositions des articles L. 2123-1 et R. 2123-1 1° du Code de la commande publique.	236 801,55 € Ce montant est issu de la DPGF	MENUISERIES DANIEL Aurillac (15)	Chapitre : 23 Nature : 2317 Fonction : 221	08/04/2025

Marché n° 2025M0059 Remplacement des menuiseries extérieures du collège La Vigière à St-Flour – Phase 2	La procédure de passation utilisée est : la procédure adaptée ouverte. Elle est soumise aux dispositions des articles L. 2123-1 et R. 2123-1 1° du Code de la commande publique.	285 589,00 € Ce montant est issu de la DPGF	GRPT LAUMOND MENUISERIE – SARL GOUZE Aurillac (15)	Chapitre : 23 Nature : 2317 Fonction : 221	08/04/2025

AVENANTS

OBJET DU MARCHÉ	MODE DE PASSATION	MONTANTS (HT)	IDENTITÉ DE L'ATTRIBUTAIRE	INSCRIPTION BUDGÉTAIRE
Marché n° 2024M0091 Reconstruction du restaurant universitaire du campus Simone Veil Lot 11 : Cloisons alimentaires	Procédure adaptée ouverte Diminution de montant : -4,68 %	- 4 495,93 €	EQUIP'FROID	Chapitre : 23 Nature : 2313 Fonction : 23
Marché n° 2022M0172 Mission de maîtrise d'œuvre pour la reconstruction du restaurant universitaire du Campus Simone Veil d'Aurillac	Procédure adaptée ouverte Fixation du forait définitif de rémunération	17 978,00 €	Groupement d'entreprises représenté par ATELIER DU ROUGET SIMON TEYSSOU ET ASSOCIES Le Rouget-Pers (15)	Chapitre : 23 Nature : 2313 Fonction : 23
Marché n° 2022M0172 Mission de maîtrise d'œuvre pour la reconstruction du restaurant universitaire du Campus Simone Veil d'Aurillac	Procédure adaptée ouverte Modification de délai	/	Groupement d'entreprises représenté par ATELIER DU ROUGET SIMON TEYSSOU ET ASSOCIES Le Rouget-Pers (15)	Chapitre : 23 Nature : 2313 Fonction : 23
Marché n° 2024M0143 Travaux de fourniture et pose d'une centrale de chauffage au bois au collège de Laroquebrou Lot 2 : Chauffage	Procédure adaptée ouverte Modification de délai	/	LAVERGNE André Pleaux (15)	Chapitre : 23 Nature : 2313 Fonction : 23

Marché n° 2024M0214 Aménagements extérieurs du Parvis de l'HDD	Marché sans publicité ni mise en concurrence Modification de délai	/	EUROVIA DALA Aurillac (15)	Chapitre : 21 Nature : 2128 Fonction : 028
Marché n° 2024M0124 Prestation de vérification des extincteurs, RIA, désenfumage et colonnes sèches du SDIS et du Conseil départemental du Cantal	Procédure adaptée ouverte Augmentation de montant : +0,37 %	110,00 €	DESAUTEL Lyon (69)	<u>Maintenance</u> Chapitre : 011 Nature : 6156 Fonction : 30 <u>Acquisition des extincteurs</u> Chapitre : 21 Nature : 2181 Fonction : 221
Marché n° 2024M0164 Remplacement des menuiseries extérieures de la Maison des Sports	Procédure adaptée ouverte Modification de délai	/	MAZET ET FILS Aurillac (15)	Chapitre : 23 Nature : 2313 Fonction : 028
Marché n° 2022M0278 Mission de contrôle technique pour la construction d'un restaurant universitaire au Campus Simone Veil d'Aurillac	Procédure adaptée ouverte Modification de délai	/	BUREAU VERITAS CONSTRUCTION Champagne au Mont d'Or (69)	Chapitre : 23 Nature : 2313 Fonction : 23
Marché n° 2024M0155 Travaux de fourniture et pose d'une centrale de chauffage au bois au collège de Laroquebrou Lot 1 : Gros-œuvre	Procédure adaptée ouverte Modification de délai	/	SE SOULIER Aurillac (15)	Chapitre : 23 Nature : 2317 Fonction : 221
Marché n° 2023M0285 Construction d'un Centre Routier Départemental à Vebret Lot 12 : Revêtement de sol souple	Procédure adaptée ouverte Augmentation de montant : +2,24 %	438,60 €	ROLLIER & CO Murat (15)	Chapitre : 23 Nature : 2313 Fonction : 843
Marché n° 2024M0154 Patinoire du Lioran : Confortement structurel de la charpente	Procédure adaptée ouverte Modification de délai	/	RENOFORS Chevilly-Larue (94)	Chapitre : 23 Nature : 2313 Fonction : 633
Marché n° 2024M0037 Aménagement Internat du collège Georges Pompidou à Condat	Marché subséquent Modification de délai	/	SOCOTEC CONSTRUCTION Aurillac (15)	Chapitre : 23 Nature : 2315 Fonction : 221

Marché n° 2024M0182 RD 922 Aménagement entre St Chamant et St Martin Valmeroux – Section Loubéjac-L'Hôpital – PR21+380 à 23+420 Lot 2 : Terrassement – Voirie	Procédure adaptée ouverte Modification des Prestations	/	BERGHEAUD Mauriac (15)	Chapitre : 23 Nature : 2315 Fonction : 843
Marché n° 2024M0021 Mission de maîtrise d'œuvre pour la rénovation du parvis de l'Hôtel du département	Procédure adaptée ouverte Modification de délai	/	Groupement d'entreprises AGENCE ARCHITECTURE JEAN GERAUD LUTRAN – METAFORE Aurillac (15)	Chapitre : 21 Nature : 2128 Fonction : 028
Marché n° 2024M0109 Station de ski du Lioran, Remontées mécaniques : Grandes Inspections et Travaux 2024 Lot 2 : Téléski du Refuge, Grande Inspection à 30 ans	Procédure adaptée ouverte Augmentation de montant : +4,40 %	4 300,90 €	SAEM SUPER LIORAN DEVELOPPEMENT Le Lioran (15)	Chapitre : 23 Nature : 2315 Fonction : 633
Marché n° 2024M0088 Reconstruction du restaurant universitaire du campus Simone Veil Lot 7 : cloisons sèches – faux plafond – isolation	Procédure adaptée ouverte Augmentation de montant : +1,94%	3 875,59 €	DELPON Aurillac ('15)	Chapitre :23 Nature : 2313 Fonction : 23
Marché n° 2022M0091 MOE requalification du bâtiment des tribunes de l'hippodrome	Procédure adaptée ouverte Modification délai	/	METAFORE Aurillac ('15)	Chapitre : 23 Nature : 2313 Fonction : 325
Marché n° 2024M0108 Station de ski du Lioran, Remontées mécaniques : Grandes Inspections et Travaux 2024 Lot 1 : Téléphérique du Plomb du Cantal : 4ème Grande inspection générale	Procédure adaptée ouverte Modification délai	/	POMA SA Voreppe (38)	Chapitre : 23 Nature : 2315 Fonction : 633
Marché n° 2024M0104 MOE pour travaux de remplacement des menuiseries extérieures au collège du Val de Cère 15150 Laroquebrou	Marché sans publicité ni mise en concurrence Modification délai	/	LEBARON-KHERIF GUILHEM Brive la Gaillarde (19)	Chapitre : 23 Nature : 2317 Fonction : 221
Marché n° 2024M0179 Réalisation du parking du campus Simone Veil	Procédure adaptée ouverte Modification délai	/	TRAVAUX PUBLICS ET AGRICOLES (SA TPA) Reilhac (15)	Chapitre : 23 Nature : 2312 Fonction : 23

Marché n° 2024M0155 Travaux de fourniture et pose d'une centrale de chauffage au bois au collège de Laroquebrou Lot 1 : Gros-œuvre	Procédure adaptée ouverte Augmentation de montant : +13,17%	6 300,18 €	SE SOULIER Aurillac (15)	Chapitre : 23 Nature : 2317 Fonction : 221
Marché n° 2023M0284 Construction d'un centre routier départemental à Vebret Lot 6 : Serrurerie – Menuiserie métallique	Procédure adaptée ouverte Augmentation de montant : +19,12%	8 980,00 €	ATELIER DE CHAUDRONNERIE DU CANTAL Sansac de Marmiesse	Chapitre : 23 Nature : 2313 Fonction : 843
Marché n° 2024M0068 MOE Chaufferie collège de Laroquebrou	Marché sans publicité ni mise en concurrence Modification délai	/	ARGETEC Brive la Gaillarde	Chapitre : 23 Nature : 2317 Fonction : 221
Marché n° 2022M0108 Mission de contrôle technique pour l'hippodrome d'Aurillac	Marché subséquent Modification de délai	/	BUREAU VERITAS CONSTRUCTION Champagne au Mont d'Or (69)	Chapitre : 23 Nature : 2313 Fonction : 325
Marché n° 2023M0286 Construction d'un centre routier départemental à Vebret Lot 13 : Chauffage – Plomberie – Sanitaire – Ventilation – Air comprimé	Procédure adaptée ouverte Augmentation de montant : +0,78%	389,52 €	CHAMPS ENERGIES Champs sur Tarentaine – Marchal (15)	Chapitre : 23 Nature : 2313 Fonction : 843
Marché n° 2024M0154 Patinoire du Lioran : confortement structurel de la charpente	Procédure adaptée ouverte Augmentation de montant : +7,30%	11 448,60 €	RENOFORS Chevilly-Larue (94)	Chapitre : 23 Nature : 633 Fonction : 2313
Marché n° 2024M0047 Mission de maîtrise d'œuvre pour la requalification architecturale et thermique de l'ancien bâtiment des saisonniers	Marché subséquent Modification de délai	/	CAROLE HENRY Saint-Flour (15)	Chapitre : 23 Nature : 2313 Fonction : 633
Marché n° 2024M0214 Aménagements extérieurs du Parvis de l'HDD	Marché sans publicité ni mise en concurrence Augmentation de montant : +8,86%	2 700,00 €	EUROVIA DALA Aurillac (15)	Chapitre : 21 Nature : 2128 Fonction : 028

Marché n° 2024M0215 Travaux d'étanchéité du Parvis de l'HDD	Marché sans publicité ni mise en concurrence Modification de délai	/	EUROVIA DALA Aurillac (15)	Chapitre : 21 Nature : 2128 Fonction : 028
Marché n° 2024M0047 Mission de maîtrise d'œuvre pour la requalification architecturale et thermique de l'ancien bâtiment des saisonniers	Procédure adaptée ouverte Augmentation de montant : +31,47%	12 036,00 €	CAROLE HENRY Saint-Flour (15)	Chapitre : 23 Nature : 2313 Fonction : 633
Marché n° 2024M0086 Reconstruction du restaurant universitaire du campus Simone Veil Lot 4 : Couverture et bardage acier à joint debout – Zinguerie	Procédure adaptée ouverte Augmentation de montant : +0,33%	630,00 €	DJILALI Aurillac (15)	Chapitre : 23 Nature : 2313 Fonction : 23
Marché n° 2024M0183 Réparation des plinthes et des garde-corps du pont du Pradet	Procédure adaptée ouverte Augmentation de montant : +13,43%	3 850,00 €	NGE GC Pont du Château (63)	Chapitre : 011 Nature : 615231 Fonction : 843
Marché n° 2024M0098 Travaux de mise en sûreté des collèges publics du département du Cantal Lot 1 : Serrurie	Marché sans publicité ni mise en concurrence Modification de délai	/	BASTIDE Naucelles (15)	Chapitre : 23 Nature : 2315 Fonction : 221
Marché n° 2024M0099 Travaux de mise en sûreté des collèges publics du département du Cantal Lot 2 : Systèmes de sonorisations	Marché sans publicité ni mise en concurrence Modification de délai	/	BASTIDE Naucelles (15)	Chapitre : 23 Nature : 2315 Fonction : 221
Marché n° 2022M0144 Accord cadre pour des prestations de vérification des équipements électriques	Marché sans publicité ni mise en concurrence Autre : changement de siret	/	APAVE INFRASTRUCTURE ET CONSTRUCTION France Courbevoie (92)	Chapitre : 11 Nature : 615221 Fonction : 843
Marché n° 2023M0240 Requalification thermique et fonctionnelle du bâtiment A du Campus Universitaire Simone Veil d'Aurillac Lot 9 : Métallerie	Procédure adaptée ouverte Augmentation de montant : +3,35 %	11 444,55 €	LACOSTE ET FILS SERRURERIE Saint-Pantaléon de l'Arche (19)	Chapitre : 23 Nature : 2313 Fonction : 23
Marché n° 2023M0237 Requalification thermique et fonctionnelle du bâtiment A du Campus Universitaire Simone Veil d'Aurillac Lot 4 : Gros-oeuvre	Procédure adaptée ouverte Augmentation de montant : +2,63 %	11 294,46 €	SE SOULIER Aurillac (15)	Chapitre : 23 Nature : 2313 Fonction : 23

Marché n° 2023M0239 Requalification thermique et fonctionnelle du bâtiment A du Campus Universitaire Simone Veil d'Aurillac Lot 8 : Menuiseries extérieures aluminium	Procédure adaptée ouverte Augmentation de montant : +8,17 %	8 000,00 €	SERRAT CANTALU Aurillac (15)	Chapitre : 23 Nature : 2313 Fonction : 23

CONSEIL DEPARTEMENTAL

REUNION DU 20 JUIN 2025

DELIBERATION N°25CD02-22

Protocole d'accord transactionnel relatif au sinistre survenu le 11 avril 2024 au Centre Routier Départemental (CRD) de PLEAUX

L'an deux mille vingt-cinq, le vingt juin à neuf heures, le Conseil départemental, régulièrement convoqué le 3 juin 2025, s'est réuni à l'Hôtel du Département, sous la présidence de Monsieur Bruno FAURE, Président du Conseil départemental,

Présents : *Mme Dominique BEAUDREY, M. Jamal BELAIDI, Mme Marina BESSE, M. Jean-Yves BONY, Mme Aurélie BRESSON, Mme Sophie BÉNÉZIT, Mme Valérie CABECAS, M. Gilles CHABRIER, Mme Céline CHARRIAUD, Mme Marie-Hélène CHASTRE, M. Gilles COMBELLE, M. Alain DELAGE, Mme Annie DELRIEU, M. Vincent DESCOEUR, M. Philippe FABRE, M. Bruno FAURE, M. Stéphane FRECHOU, Mme Isabelle LANTUEJOUL, Mme Mireille LEYMONIE, M. Jean MAGE, M. Pierre MATHONIER, Mme Magali MAUREL, M. Florian MORELLE, Mme Valérie RUEDA, Mme Valérie SEMETEYS, M. Christophe VIDAL.*
Absent(s) excusé(s) ayant donné pouvoir : *M. Didier ACHALME donne pouvoir à Mme Marina BESSE, Mme Sylvie LACHAIZE donne pouvoir à M. Jamal BELAIDI, M. Jean-Jacques MONLOUBOU donne pouvoir à Mme Céline CHARRIAUD, Mme Marie-Hélène ROQUETTE donne pouvoir à Mme Isabelle LANTUEJOUL.*

Secrétaire de séance : *Mme Magali MAUREL*
Rapporteur : *Valérie SEMETEYS*

Le Conseil départemental,

Après avoir pris connaissance du rapport de Monsieur le Président et des avis émis par les Commissions et après en avoir délibéré,

Par 30 voix pour,

Vu le Code général des collectivités territoriales ;

Vu l'article 2044 du Code civil relatif aux transactions ;

Vu le contrat souscrit avec la SMACL ASSURANCES SA le 7 juillet 2021 ;

Vu le projet de protocole d'accord transactionnel établi entre la SMACL ASSURANCES et le Conseil départemental ;

Considérant que ce protocole a pour objet de mettre un terme amiable au contentieux susceptible de se dévolopper suite au préjudice par le Conseil départemental à la suite de l'incendie du CRD de Pleaux ;

- VALIDE le protocole d'accord transactionnel à conclure entre la SMACL ASSURANCES SA et le Conseil départemental du Cantal pour un montant de 278 339 € dont le projet est joint en annexe de la présente délibération.

- AUTORISE Monsieur le Président du Conseil départemental ou son représentant à signer ledit protocole et tout acte s'y rapportant.

Publication : 25-06-2025
Transmission Préfecture : 25-06-2025

Pour extrait certifié conforme au registre des délibérations du Conseil départemental
Le Président du Conseil départemental

Bruno FAURE

La présente délibération peut faire l'objet d'un recours devant le Tribunal Administratif de Clermont-Ferrand dans un délai de deux mois à compter de la présente publication.

PROTOCOLE D'ACCORD TRANSACTIONNEL

relatif au sinistre survenu le 11 avril 2024 au CONSEIL DÉPARTEMENTAL DU CANTAL

ENTRE,

d'une part,

SMACL ASSURANCES SA ***(ou SAM)***, dont le siège social est situé 141 Avenue Salvador Allende à NIORT (79 000), inscrite sous le numéro 833 817 224 au Registre du Commerce et des Société de NIORT, représentée par M. BOINOT, Inspecteur Dommages Aux Biens, dûment habilité aux fins des présentes,

(référence sinistre : S2404150099)

ET,

d'autre part,

Le CONSEIL DÉPARTEMENTAL DU CANTAL représenté par son président en exercice, M. FAURE, et domicilié es qualité, 28 Avenue Gambetta 15015 AURILLAC.

(référence sinistre : S2404150099)

ci-après désignés respectivement « l'assureur » et « l'assuré » ou collectivement « les Parties »

Il a été préalablement rappelé ce qui suit :

smacl.fr | 05 49 32 56 56 (prix d'un appel local)
SMACL ASSURANCES SA - Direction Indemnisations - TSA 67211- CS 20000 - 79060 NIORT CEDEX 9.
Votre contrat est géré par SMACL ASSURANCES SA - Société anonyme au capital de 138 801 048 euros, entreprise régie par le Code des assurances, RCS Niort n°833 817 224. 141, avenue Salvador-Allende - 79031 NIORT CEDEX 9.
LRQA CERTIFIED

I. PRÉAMBULE

I.1. Le sinistre

Circonstances *:*

Le CONSEIL DÉPARTEMENTAL DU CANTAL est occupant d'un bâtiment mis à disposition à usage de centre technique et bureaux.

Le 11 avril 2024, le voisin du bâtiment exploitant agricole, avait allumé un feu de palettes et divers déchets pour s'en débarrasser. Il dut attiser le feu avec une botte de foin, mais un accident fit que le feu pris une ampleur beaucoup trop importante et qu'il ne pouvait maîtriser.

Les pompiers sont arrivés à temps pour limiter la propagation de l'incendie et limiter l'incendie à notre local.

I.2. Le contrat d'assurance et les garanties *:*

Le 12 avril 2024, le CONSEIL DÉPARTEMENTAL DU CANTAL, déclare le sinistre.

Le CONSEIL DÉPARTEMENTAL DU CANTAL est titulaire d'un contrat souscrit par la SMACL ASSURANCES SA à effet du 07 juillet 2021.

Au titre du contrat liant SMACL ASSURANCES et le CONSEIL DÉPARTEMENTAL DU CANTAL, les garanties acquises sont les suivantes :
- Garanties Principales : dommages au bâtiment et au contenu
- Garanties Annexes : Démo/Déblais, Maîtrise d'œuvre, Pertes d'usages, Honoraires d'Expert d'assuré

Il est à noter que la franchise appliquée est de 1 500 euros

Les Parties, au terme de diverses confrontations et échanges, ont décidé de mettre un terme au contentieux susceptible de se développer et sont convenues de transiger ainsi qu'il suit.

smacl.fr | 05 49 32 56 56 (prix d'un appel local)
SMACL ASSURANCES SA - Direction Indemnisations - TSA 67211- CS 20000 - 79060 NIORT CEDEX 9.
Votre contrat est géré par SMACL ASSURANCES SA - Société anonyme au capital de 138 801 048 euros, entreprise régie par le Code des assurances, RCS Niort n°833 817 224. 141, avenue Salvador-Allende - 79031 NIORT CEDEX 9.
LRQA CERTIFIED

II. CONVENTION

II.1 : Évaluation du préjudice et renonciation du CONSEIL DÉPARTEMENTAL DU CANTAL

Étant rappelé que les experts ont évalués un préjudice d'un montant de **334 937 euros**, les Parties conviennent d'évaluer le préjudice de l'assuré à la somme globale, forfaitaire et définitive de **290 955€ (Deux Cent Quatre Vingt Dix Mille Neuf Cent Cinquante Cinq euros)** constituant d'un commun accord le seul préjudice indemnisable de l'assuré au titre des faits évoqués au point I.1 du préambule.

Désignation	*Plafond de garantie*	Immédiat €	Après travaux €	Total €	*Découvert*
Garanties Principales					
Bâtiment		172 268,98 €	51 161,11 €	223 430,10 €	*4 909 €*
Mobilier		46 372,00 €	10 561,86 €	56 933,86 €	
Sous Total Garanties Principales		***218 640,98 €***	***61 722,97 €***	***280 363,95 €***	*4 909 €*
Garanties Complémentaires					
Démolition-déblais [1]	*500 000 €*	5 121,60 €	61 686,09 €	66 807,69 €	
Honoraires de maitrise d'œuvre et SPS [2]	*Frais réels*	2 160,00 €	26 617,92 €	28 777,92 €	
Cotisation Dommages Ouvrage	*Frais réels*		5 708,48 €	5 708,48 €	
Frais de maintien de la continuité du service public [3]	*36 563 €*	4 978,13 €	31 584,71 €	36 562,84 €	
Honoraires d'expert [4]	*12 616,38 €*		12 616,38 €	12 616,38 €	
Sous Total Garanties Complémentaires		***12 259,73 €***	***138 213,58 €***	***150 473,31 €***	
Sous Total Garanties Complémentaires *(limitées à 20% du montant réel TTC du dommage matériel)*	***56 072,79 €***	***12 259,73 €***	***43 813,06 €***	***56 072,79 €***	*116 224 €*
Total Garanties		***230 900,71 €***	***105 536,03 €***	***336 436,74 €***	*121 134 €*
Franchise [5]		*- 1 500,00 €*		*- 1 500,00 €*	
Total € TTC		**229 400,71 €**	**105 536,03 €**	**334 936,74 €**	

II.2 : Règlement du préjudice

L'assureur s'engage à régler la facture du cabinet GALTIER par délégation pour un montant de **12 616€**. Ce montant sera déduit du solde restant à verser à l'assuré, soit la somme de **278 339 euros** dans un délai de 20 jours à compter de la signature des présentes.

La franchise contractuelle de 1 500 euros est déduite du montant de l'indemnité.

smacl.fr
05 49 32 56 56 (prix d'un appel local)
SMACL ASSURANCES SA - Direction Indemnisations - TSA 67211- CS 20000 - 79060 NIORT CEDEX 9.
Votre contrat est géré par SMACL ASSURANCES SA - Société anonyme au capital de 138 801 048 euros, entreprise régie par le Code des assurances, RCS Niort n°833 817 224. 141, avenue Salvador-Allende - 79031 NIORT CEDEX 9.
LRQA CERTIFIED

II.3 : Transaction – renonciation à recours

Il est expressément convenu entre les Parties que le présent accord, sous réserve de sa parfaite exécution, constitue entre elles une transaction au sens des articles 2044 et suivants du Code civil, et fait ainsi obstacle à l'introduction ou à la poursuite entre les Parties d'une action en justice ayant le même objet conformément aux dispositions de l'article 2052 du Code civil.

II.4 : Subrogation

A réception du règlement, l'assuré subroge la société SMACL ASSURANCES SA, dans ses droits et actions contre l'auteur ou les auteurs du sinistre jusqu'à concurrence de l'indemnité prévue à l'article II.1., alinéa 1er des présentes, tant en application de l'article 1346-1 du code civil que de l'article L.121-12 du code des assurances.

II.5 : Déclaration des Parties

L'assuré déclare que la délibération du conseil l'autorisant à signer les présentes a été transmise au contrôle de légalité, qu'elle n'a fait l'objet d'aucun retrait ni d'aucune abrogation et qu'elle est en conséquence parfaitement exécutoire.

Les Parties déclarent n'avoir établi aucune contre-lettre aux présentes.

smacl.fr
05 49 32 56 56 (prix d'un appel local)
SMACL ASSURANCES SA - Direction Indemnisations - TSA 67211- CS 20000 - 79060 NIORT CEDEX 9.
Votre contrat est géré par SMACL ASSURANCES SA - Société anonyme au capital de 138 801 048 euros, entreprise régie par le Code des assurances, RCS Niort n°833 817 224. 141, avenue Salvador-Allende - 79031 NIORT CEDEX 9.
LRQA CERTIFIED

FAIT à AURILLAC le …….

- en deux exemplaires originaux dont chacune des Parties reconnaît avoir reçu et conservé un exemplaire
- sans adjonction de mot ni retranchement, rature ou modification

Pour le CONSEIL DÉPARTEMENTAL DU CANTAL :

Pour SMACL ASSURANCES SA :

(parapher chaque page, signer la dernière et faire précéder les signatures de la mention manuscrite « bon pour transaction dans les termes ci-dessus – reçu un exemplaire des présentes »)

III. ANNEXES

Délibération de l'organe délibérant de l'assuré
RIB (IBAN XXX)

smacl.fr
05 49 32 56 56 (prix d'un appel local)
SMACL ASSURANCES SA - Direction Indemnisations - TSA 67211- CS 20000 - 79060 NIORT CEDEX 9.
Votre contrat est géré par SMACL ASSURANCES SA - Société anonyme au capital de 138 801 048 euros, entreprise régie par le Code des assurances, RCS Niort n°833 817 224. 141, avenue Salvador-Allende - 79031 NIORT CEDEX 9.
LRQA CERTIFIED

CONSEIL DEPARTEMENTAL

REUNION DU 20 JUIN 2025

DELIBERATION N°25CD02-23

Restructuration du collège Jules Ferry à Aurillac - Rapport annuel 2024 du Bail Emphytéotique Administratif

L'an deux mille vingt-cinq, le vingt juin à neuf heures, le Conseil départemental, régulièrement convoqué le 3 juin 2025, s'est réuni à l'Hôtel du Département, sous la présidence de Monsieur Bruno FAURE, Président du Conseil départemental,

Présents : *Mme Dominique BEAUDREY, M. Jamal BELAIDI, Mme Marina BESSE, M. Jean-Yves BONY, Mme Aurélie BRESSON, Mme Sophie BÉNÉZIT, Mme Valérie CABECAS, M. Gilles CHABRIER, Mme Céline CHARRIAUD, Mme Marie-Hélène CHASTRE, M. Gilles COMBELLE, M. Alain DELAGE, Mme Annie DELRIEU, M. Vincent DESCOEUR, M. Philippe FABRE, M. Bruno FAURE, M. Stéphane FRECHOU, Mme Isabelle LANTUEJOUL, Mme Mireille LEYMONIE, M. Jean MAGE, M. Pierre MATHONIER, Mme Magali MAUREL, M. Florian MORELLE, Mme Valérie RUEDA, Mme Valérie SEMETEYS, M. Christophe VIDAL.*
Absent(s) excusé(s) ayant donné pouvoir : *M. Didier ACHALME donne pouvoir à Mme Marina BESSE, Mme Sylvie LACHAIZE donne pouvoir à M. Jamal BELAIDI, M. Jean-Jacques MONLOUBOU donne pouvoir à Mme Céline CHARRIAUD, Mme Marie-Hélène ROQUETTE donne pouvoir à Mme Isabelle LANTUEJOUL.*

Secrétaire de séance : *Mme Magali MAUREL*
Rapporteur : *Jamal BELAIDI*

Le Conseil départemental,

Après avoir pris connaissance du rapport de Monsieur le Président et des avis émis par les Commissions et après en avoir délibéré,

Par 30 voix pour,

Vu le Code général des collectivités territoriales ;

Vu la délibération n°15CD03-12 du Conseil départemental du 26 juin 2015 validant le Bail Emphytéotique Administratif (BEA) avec la société EXTERIMMO pour la conception, la réalisation des travaux de réhabilitation, la maintenance, le Gros Entretien Renouvellement (GER) et le financement des Equipements et Ouvrages restructurés du collège Jules Ferry à Aurillac ;

Vu le BEA signé le 4 septembre 2015 avec la Société EXTERIMMO et notamment son article 36 ;
Considérant le rapport transmis par la Société EXTERIMMO ;

- PREND ACTE du rapport annuel d'activité pour l'année 2024 produit dans le cadre du suivi du Bail Emphytéotique Administratif (BEA) pour la restructuration du collège Jules Ferry à Aurillac.

Publication : 25-06-2025
Transmission Préfecture : 25-06-2025

Pour extrait certifié conforme au registre des délibérations du Conseil départemental
Le Président du Conseil départemental

Bruno FAURE

La présente délibération peut faire l'objet d'un recours devant le Tribunal Administratif de Clermont-Ferrand dans un délai de deux mois à compter de la présente publication.

EXTERIMMO

cantal
LE DÉPARTEMENT

BAIL EMPHYTEOTIQUE ADMINISTRATIF

RELATIF A L'ACCOMPLISSEMENT DE LA RESTRUCTURATION DU COLLEGE JULES FERRY A AURILLAC (15), COMPRIS CONCEPTION, REALISATION DES TRAVAUX DE REHABILITATION ET PARTIELLEMENT MAINTENANCE ET GROS ENTRETIEN RENOUVELLEMENT DES EQUIPEMENTS ET OUVRAGES RESTRUCTURES

Rapport annuel 2024

Conformément à l'article 36 du Contrat de Bail

EXTERIMMO

cantal
LE DÉPARTEMENT

EXTERIMMO

Exterimmo - Société par actions simplifiée au capital de 25 000 000 Euros

Siège social : 3 rue de Vienne – 75 008 Paris

RCS Paris 504 424 490

Partie 1 : COMPTE-RENDU FINANCIER

01 JANVIER AU 31 DECEMBRE 2024

Conformément à l'article 36 du Contrat de Bail

EXTERIMMO

RAPPORT ANNUEL 2024 - CR Financier

Revue périodique du 1ier janvier 2024 au 31 décembre 2024

Conformément Chapitre VI - Modalités de contrôle et de suivi du bail, Article 36 - Tableaux de bord et compte-rendu annuel du Contrat de Bail

UNE SOCIÉTÉ GÉRÉE PAR

CANOPÉE

SOMMAIRE

I) CALENDRIER CONTRACTUEL **3**

II) DONNEES ECONOMIQUES ET COMPTABLES **3**

A. METHODES ET ELEMENTS DE CALCUL ECONOMIQUE RETENUS 3

B. ETAT DE VARIATION DU PATRIMOINE IMMOBILIER 4

C. ETAT DES DEPENSES 5

i. Etat des dépenses au titre de l'entretien GER (R2) *5*

ii. Etat des dépenses d'exploitation et maintenance (R3) *5*

D. ENGAGEMENT A INCIDENCES FINANCIERES 6

III) ANNEXES **7**

A. LE COMPTE ANNUEL DE RESULTAT D'EXPLOITATION 2024 7

B. PRESENTATION DES METHODES COMPTABLES 9

C. PRESENTATION DES METHODES ET DES ELEMENTS DE CALCUL ECONOMIQUE RETENUS POUR LA DETERMINATION DES PRODUITS ET CHARGES IMPUTES AU CR DE L'EXPLOITATION 9

Conformément à l'article n°36 du Bail Emphytéotique en date du 4 septembre 2015, le Titulaire EXTERIMMO adresse à la Personne Publique le compte rendu financier relatif à la période du 01/01/2024 au 31/12/2024.

Le neuvième exercice fiscal d'EXTERIMMO a débuté le 1er janvier 2024 et s'est terminé le 31 décembre 2024.

Celui-ci est analysé dans ce rapport.

I) Calendrier contractuel

Conformément à l'article 32 du Bail Emphytéotique le calendrier de refacturation pour l'ensemble des loyers R1, R2, R3 et R4, est défini trimestriellement comme tel :

		Revenus HT		Coûts mainteneurs HT	
Période	**Date fin de période**	**Date de facturation**	**Date de règlement**	**Date de facturation**	**Date de règlement**
T1	31/03/2024	13/03/2024	19/03/2024	04/03/2024	28/03/2024
T2	30/06/2024	31/05/2024	27/06/2024	10/06/2024	05/07/2024
T3	30/09/2024	30/08/2024	30/09/2024	10/09/2024	02/10/2024
T4	31/12/2024	28/11/2024	06/01/2025	10/11/2024	14/01/2025

Depuis le 1er septembre 2019, Canopée assiste Exterimmo dans l'administration du projet de Partenariat.

Geoffroy Veyrac est l'interlocuteur privilégié du Client Public et du Mainteneur.

Des réunions de suivi sont organisées de manière trimestrielle depuis le 22 octobre 2019.

II) Données économiques et comptables

a. Méthodes et éléments de calcul économique retenus

L'article 31.2 du bail détermine les formules de révision de la Rémunération R2, R3 et R4 et sont précisées dans le Contrat en « Annexe 2.1 : Mémoire Financier ». Les indices de base pris en compte dans les formules de révision sont les derniers connus à la date de signature du Bail.

Conformément à l'article « G. Modalités de révision des Redevances » de la partie II de l'annexe 2.a, hormis la Redevance financière (R1), les Redevances sont indexées, et révisables au 1er janvier de chaque année, avec une première actualisation à la Date de Mise à Disposition.

A noter qu'en cas de modification ou de suppression d'un indice, ce dernier sera remplacé par un indice équivalent de sorte qu'aucune des Parties ne subisse un préjudice à ce titre.

La dernière révision date donc de janvier 2024 pour l'exercice se terminant au 31/12/2024.

La formule d'indexation contractuelle a été utilisée à partir des indices connus suivant :

R2t = R2o x (0,15 + 0,15 * BT01t / BT01o + 0,70 * BT40t / BT40o)

	Date de parution de l'indice	Date de révision	Valeur de l'indice
BT 01_0	02/09/2015		104,7
BT 01_t	oct-22	01/01/2024	127,2

	Date de parution de l'indice	Date de révision	Valeur de l'indice
BT 40_0	02/09/2015		104,0
BT 40_t	oct-22	01/01/2024	122,6

R3t = R3o x (0,15 + 0,70 * ICHT-IMEt / ICHT-IMEo + 0,15 * FSD2t / FSD2o)

	Date de l'indice	Date de révision	Valeur de l'indice
ICHT-IME_0	02/09/2015		115,1
ICHT-IME_t	juil-22	01/01/2024	131,5

	Date de l'indice	Date de révision	Valeur de l'indice
$FSD2_0$	02/09/2015		125,0
$FSD2_t$	nov-22	01/01/2024	177,7

R4t = (ICHT-Kt / ICHT-Ko) * R4o

	Date de l'indice	Date de révision de l'indice	Valeur de l'indice
ICHT-K_0	02/09/2015		111,5
ICHT-K_t	juin-22	01/01/2024	132,8

b. Etat de variation du patrimoine immobilier

RAS en 2024, pas d'acquisition ou de cession.

L'amortissement des actifs suit le principe de l'amortissement comptable linéaire dont le montant des annuités en année pleine d'exploitation sera constant sur la durée d'exploitation du contrat, soit 17 années.

Au 31/12/2024, le coût de l'immobilisation brut est de 10 937 279 €, son amortissement est de 643 364 € sur 2024 et de 3 820 867 € depuis le début du projet, soit une valeur nette comptable de 7 116 412€ au 31/12/2024.

Le tableau ci-dessous détaille l'évolution des immobilisations.

	2024	2023	2022	2021	2020	2019	2018	2017
IMMOBILISATION BRUTE	10 937 278,88	10 937 278,88	10 937 279	10 937 279	10 937 279	10 937 279	10 932 056	8 534 811
AMORTISSEMENT ANNUEL	643 364	643 364	643 364	643 364	643 364	604 047	-	-
AMORTISSEMENT CUMULE	3 820 867	3 177 503	2 534 139	1 890 775	1 247 411	604 047	-	-
VALEUR NETTE COMPTABLE	7 116 412	7 759 776	8 403 140	9 046 504	9 689 868	10 333 232	10 932 056	8 534 811

c. Etat des dépenses

i. Etat des dépenses au titre de l'entretien GER (R2)

Les ouvrages ont été mis à disposition de la personne publique le 23 janvier 2019.

Les prestations de Maintenance et de GER ont commencé à cette même date.

Pour la période du 01/01/2024 au 31/12/2024, le Mainteneur a réalisé la facturation suivante pour les prestations de GER :

Période	Recette GER	Dépenses GER	Solde GER (Cum)
2019	8 508 €	- €	8 508 €
2020	9 222 €	914 €	16 816 €
2021	9 292 €	- €	26 108 €
2022	9 543 €	- €	35 651 €
2023	8 735 €	2 488 €	41 898 €
2024	10 110 €	572 €	51 436 €
TOTAL	**55 409 €**	**3 974 €**	**51 436 €**

**La baisse des loyers sur l'année 2023 s'explique par un avoir émis par le mainteneur au T1 2023 venant régulariser une erreur dans l'indice de référence (R2o) utilisé entre 2019 et 2023.*

Le montant des factures du mainteneur liées au GER est de 10 110€ HT en 2024.

Le montant cumulé des factures du mainteneur liées au GER est de 55 409€ HT depuis la MAD.

Les dépenses totales en GER s'élèvent à 572 € HT ; le solde de GER au 31/12/2024 est donc de 51 436€ HT.

ii. Etat des dépenses d'exploitation et maintenance (R3)

Au 31/12/2024, le Mainteneur a facturé 132 298€ HT d'entretien-maintenance :

Période	Recette E&M
2019	24 106 €
2020	26 180 €
2021	26 356 €
2022	27 187 €
2023	28 469 €
2024	29 131€
TOTAL	**161 429 €**

d. Engagement à incidences financières

RAS en 2024

III) Annexes

e. Le compte annuel de résultat d'exploitation 2024

COMPTE DE RESULTAT D'EXPLOITATION - AURILLAC (en € HT)	Réalisé 2023 (A)	Réalisé 2024 (B)	*Ecart R24 vs. R23* *(B)-(A)*	Budget 2025 (E)
Loyer Financier L1	522 665	522 665	0	522 665
Loyer L2 - GER	8 735	10 110	1 375	10 110
Loyer L3a - Entretien-Maintenance	28 469	29 131	663	29 131
Loyer L4 - Gestion	29 180	30 960	1 780	30 960
Autres produits refacturés (€/€)	683	540	-143	540
Autres produits non transparents	36 406	36 432	26	37 142
Produits d'exploitation	**626 138**	**629 838**	**3 700**	**630 548**
Loyers maintenance	-28 469	-29 131	-663	-29 131
Loyer GER	-8 735	-10 110	-1 375	-10 110
Autres charges refacturables (€/€)	-683	-540	143	-540
dont CVAE-CFE	*-683*	*-540*	*143*	*-540*
Autres charges non transparentes	-52 973	-53 936	-962	-54 480
dont commissions d'agent	*-8 500*	*-8 500*	*0*	*-8 500*
dont redevance domaniale	*-1 980*	*-1 980*	*0*	*-1 980*
dont assurances	*0*	*0*	*0*	*0*
dont honoraires CAC	*-3 277*	*-3 327*	*-50*	*-3 500*
dont gestion SPV	*-36 083*	*-37 617*	*-1 534*	*-38 000*
dont Présidence	*-2 000*	*-2 000*	*0*	*-2 000*
dont frais bancaires	*-1 133*	*-511*	*622*	*-500*
Charges d'exploitation	**-90 860**	**-93 717**	**-2 857**	**-94 261**
Production stockée	*0*	0	0	0
Valeur Ajoutée	**535 278**	**536 121**	**843**	**536 287**
Taxes Diverses non refacturées	*0*	0	0	0
Excédent Brut d'Exploitation	**535 278**	**536 121**	**843**	**536 287**
Dotation aux amortissements	*-643 364*	-643 364	0	-643 364
Dotations/reprises de provisions	*0*	0	0	0
Résultat d'Exploitation	**-108 086**	**-107 243**	**843**	**-107 077**
Charges financières	*0*	0	0	0
Intérêts sur emprunts	*-120 844*	-112 218	8 626	-112 218
Dette Subordonnée - Intérêts	*0*	0	0	0
Résultat Financier	**-120 844**	**-112 218**	**8 626**	**-112 218**
Résultat Exceptionnel	*229 412*	229 412	0	229 412
Résultat Avant Impôt	**483**	**9 951**	**9 469**	**10 117**
Impôts sur les sociétés (théorique)	-121	-2 488	-2 367	0
Résultat Net	**362**	**7 464**	**7 102**	**10 117**

**NB : ce compte de résultat prend en compte les charges et produits directement rattachés au projet BEA Collège Jules Ferry d'Aurillac ainsi qu'1/5 des charges communes.*
Il est issu du compte de résultat analytique qui n'a pas été audité spécifiquement. Seuls les comptes de la société Exterimmo ont donné lieu à une certification par les commissaires aux comptes. Le compte de résultat de la

société Exterimmo comprend donc les produits et charges directement rattachées au projet BEA Collège Jules Ferry d'Aurillac ainsi que les 4 autres projets et les produits et charges globaux indirects.

f. Présentation des méthodes comptables

Les comptes annuels de l'exercice clos le 31 décembre 2024 ont été élaborés conformément aux règles comptables françaises en vigueur, dans le respect du principe de prudence et selon les hypothèses de base suivantes :

- Continuité de l'exploitation,
- Permanence des méthodes comptables d'un exercice à l'autre,
- Indépendance des exercices,
- Et conformément aux règles générales d'établissement et de présentation des comptes annuels.
- A noter que les coûts suivants ont été incorporés au montant à financer :
- Les frais de remise d'offre ;
- Les coûts de construction, les frais d'études et de conception et les autres études et travaux ;
- L'ensemble des charges financières encourues pendant la phase de construction y compris les commissions bancaires et les intérêts intercalaires du crédit corporate.

La subvention d'investissement de 3 900 000 € HT versée par le conseil départemental du Cantal est retraitée en résultat exceptionnel et reprise sur la durée d'exploitation du contrat.

g. Présentation des méthodes et des éléments de calcul économique retenus pour la détermination des produits et charges imputés au CR de l'exploitation

En contrepartie du financement, de la conception, de la réalisation et des prestations d'exploitation / maintenance du Groupe scolaire Jules Ferry, le conseil départemental du Cantal verse des loyers.

Ces loyers constituent les produits du compte d'exploitation décomposé comme suit pour l'année 2024 :

€ HT	T1 2024	T2 2024	T3 2024	T4 2024	Total 2024
Loyer Financier L1	**130 666**	**130 666**	**130 666**	**130 666**	**522 665**
dont Dailly	*117 700*	*117 700*	*117 700*	*117 700*	*470 801*
dont Loyer non cédé	*12 966*	*12 966*	*12 966*	*12 966*	*51 865*
Loyer L2 - GER	**2 527**	**2 527**	**2 527**	**2 527**	**10 110**
Loyer L3a - Entretien-Maintenance	**7 283**	**7 283**	**7 283**	**7 283**	**29 131**
Loyer L4 - Gestion	**7 740**	**7 740**	**7 740**	**7 740**	**30 960**
Total Loyers	**148 217**	**148 217**	**148 217**	**148 217**	**592 867**

Produits d'exploitation :

- *Détail de calcul du R1 – Loyer Financier*

Les recettes enregistrées sur le projet en 2024, au titre de la Redevance R1– Loyer Financier [R1(a) + R1(b)] –

sont conformes au modèle financier et se décomposent comme suit :

- R1(a) – Loyer Dailly 470 801 €
- R1(b) – Loyer non cédé 51 865 €

Soit au total : 522 665 € de loyers R1 en 2024 conformément au contrat de partenariat (la rémunération du Loyer R1 ne faisant l'objet d'aucune indexation).

Le loyer R1 sera identique en 2025.

- *Détail de calcul du R2 – Loyer GER*

La redevance R2 s'élève à : 10 110 € (conforme au modèle contractuel initial) en 2024.
La redevance R2 devrait être du même ordre en 2025.

- *Détail de calcul du R3 – Loyer Entretien-Maintenance*

La redevance R3 s'élève à : 29 131 € (conforme au modèle contractuel initial) en 2024.
La redevance R3 devrait être du même ordre en 2025.

- *Détail de calcul du R4 – Loyer Frais de Gestion*

La redevance R4 s'élève à : 30 960€ (conformément au modèle contractuel initial) en 2024.
La redevance R4 devrait être du même ordre en 2025.

- *Les Autres produits – 37 089€*

Les autres produits contiennent :

- Les produits refacturés : CVAE et CFE pour 540 €
- Les produits non transparents correspondent à l'écriture de lissage, pour 36 432 €

Charges d'exploitation :

Les charges d'exploitation sur l'exercice se décomposent comme suit :

- Charges exploitation-maintenance: 29 131 €
- Charges GER: 10 110 €
- Charges de frais de gestion : supportés globalement par Exterimmo, répartis à 1/5 sur chaque les projets.
- Autres charges :
- CVAE et CFE pour 540 €
- Frais d'agent annuel pour 8 500 €
- Redevance domaniale 2024 pour 1 980€
- Frais indirects pour 43 456 €

Le total des charges d'exploitation est de : 93 717 €

Excédent Brut d'Exploitation : 536 121 €

Amortissement : 643 364 €

Les dotations aux amortissements sont calculées selon le principe de l'amortissement comptable linéaire des actifs, qui seront amortis sur la durée du contrat.

Résultat Opérationnel Courant : -112 218 €

Résultat financier : -112 218 €

Le résultat financier est composé des intérêts dettes Dailly : Le montant des intérêts est conforme au contrat de partenariat.

Résultat exceptionnel : 229 412 €

La reprise de la subvention de 3 900 000 € sur la durée du contrat est de 229 412 €.

Résultat net avant impôt : 9 951€

Résultat net : 7 464 €

UNE SOCIÉTÉ GÉRÉE PAR

CANOPÉE

3 rue de Vienne, 75008 Paris
Tél. + 33 (0)1 48 74 72 32
Fax. + 33 (0)1 79 72 42 78
contact@canopee-associes.com
canopee-associes.com

EXTERIMMO

EXTERIMMO

cantal
LE DÉPARTEMENT

EXTERIMMO

Exterimmo - Société par actions simplifiée au capital de 25 000 000 Euros

Siège social : 3 rue de Vienne – 75 008 Paris

RCS Paris 504 424 490

Partie 2 : COMPTE-RENDU TECHNIQUE

01 JANVIER AU 31 DECEMBRE 2024

Conformément à l'article 36 du Contrat de Bail

Table des matières

1. Faits marquants 3
2. Parfait Achèvement 4
3. Dommage-Ouvrage 4
4. Contrôles règlementaires 5
5. Assurance Multirisque 5
6. Rapport annuel de maintenance 5

1. Faits marquants

Rotations dans les équipes du CD15

- Jonathan BALESTIER et Hugo PONS ont repris le suivi du projet.

Rotation dans les équipes EXTERIMMO

- arrivée de Geoffroy VEYRAC en qualité de responsable de projet (interlocuteur privilégié opérationnel et contrat) en remplacement de Barthélémy KOLB
- prise de poste de Benoît BARBIER en qualité de Directeur Opérationnel à compter de septembre 2024.

Rotation dans les équipes ENGIE :

- Evolution de poste de Jean-Baptiste CHALEIL de Responsable du contrat à compter de septembre 2024.
-

Actualisation du plan GER

- Pas d'opération initialement prévu pour le GER 2024
- Opération à ajouter en 2025 : remplacement du "WIT régulation ECS"

Interventions techniques notables

- Pour optimiser la consommation du circuit constant d'alimentation des hottes de cuisine (qui endommage les batteries du fait de l'insufflation de l'air froid et l'utilisation de calorie pour maintenir la batterie hors gel), une solution et choisie : installation d'une vanne 3 voie au départ du circuit constant pour économiser les calories en départ de chaufferie, avec utilisation du solde disponible de l'enveloppe modification (2 600€), le reste étant financé en paiement direct par le CD15 (2 305,45€)
- Le compteur GRDF a été changé le 27.07.24
- Modification pour le remplacement du vase d'expansion sur EF reportée à 2025
- Une modification majeure est à anticiper, avec un avancement à suivre en 2025. Le Collège Jules Ferry devrait prochainement être raccordé au réseau de chaleur urbain (RCU) d'Aurillac (en cours de développement) à horizon été 2027. Ces travaux entraîneront :
    - La suppression des chaudières existantes (avec incidences sur les loyers, qui devront être actées par voie d'avenant) ;
    - La réalisation de travaux de raccordement en site occupé, à anticiper (plan de prévention, phasage pour le maintien en activité, planification en période de congés, coordination de la sécurité…)

Comités tenus en 2024

Les comités de suivi contractuel trimestrielles se sont tenues les :

- 18/01/2024 (CR en annexe)
- 30/04/2024 (CR en annexe)
- 25/07/2024 (CR en annexe)
- 07/11/2024 (CR en annexe)

2. Parfait Achèvement

Pour mémoire, début 2022, une seule réserve de Parfait Achèvement restait à lever, concernant des problèmes acoustiques dus à la VMC dans certaines pièces du collège. Le Promoteur LEON GROSSE et son bureau d'étude SERAIL ACOUSTIQUE sont intervenu en avril et juillet 2022 pour procéder à des réglages de la VMC et à des mesures acoustiques. Suite à ces interventions, LEON GROSSE conclut que les désordres sont réglés. o Un désaccord subsiste sur l'interprétation des résultats.

Le CD15 devait écrire à EXTERIMMO pour formaliser et officialiser sa position concernant l'interprétation de l'arrêté de 2003 (seuil de décibel à ne pas dépasser dans les établissements d'enseignement) et l'asservissement de la VMC. Le CD15 n'a pas souhaité donné suite, et souhaite apporter des améliorations, et informera EXTERIMMO et ENGIE de sa décision (travaux réalisés par le CD15 ou via EXTERIMMO/ENGIE). (CSC N°24 20/02/25)

EXTERIMMO alerte le CD15 sur la non-couverture au titre du BEA de la maintenance des systèmes de ventilation.

3. Dommage-Ouvrage

Début 2024, un désordre déclaré à l'assureur Dommage-Ouvrage n'avait pas encore été résolus. Deux nouveaux désordres ont été déclarés courant 2024 :

- **DO.08-6 : infiltrations au niveau du receveur de douche d'un des logements**
  - ⇨ Suite aux travaux de recalage du receveur de douche pour corriger la contre-pente, EXTERIMMO a passé commande à l'entreprise ROQUES pour la reprise en peinture (dernière opération avant de clore cette DO) le 17/04/2023. Cette opération a eu lieu en 2024. Le PV de réception est toujours en attente.

- **DO.08-10: chute de gravats faux-plafonds**
  - ⇨ Déclaration à l'assurance le 22/04/2024 d'un désordre : Suite à des bruits de chutes d'éléments en provenance du plafond dans le foyer, en soulevant les dalles nous avons remarqué une fragilisation du faux plafond et constaté une quantité assez importante de gravats sur ces dalles.
  - ⇨ L'expert a confirmé que les gravats résultaient de la phase travaux (résidus ayant traversés les jointures du plancher bois, pour venir se loger en plénum). L'assurance ne garantit pas ce désordre.
  - ⇨ Le CD15 procèdera à l'enlèvement de ces gravats

- **DO.08-11: Gonflements du revêtement PVC entrainant des ruptures de la planéité du sol.**
  - ⇨ Déclaration à l'assurance le 14/11/2024 : Dans les bureaux situés au RDC adjacents à la salle de réunion Francfort, nous constatons des gonflements du revêtement PVC

entrainant des ruptures de la planéité du sol. Un sol souple a été apposé sur le plancher bas RDC en bois, lui-même posé directement sur remblai.

- ⇨ L'assurance refuse de prendre ce désordre dans la garantie (30/12/2024). Une demande de contestation est envoyée le 13/01/2024.
- ⇨ Des réglettes ont été positionnées il y a plusieurs mois et pas d'évolution notée.

Une **exposition au radon** (au-delà des seuils normatifs) a été détecté dans le foyer de l'établissement. Le CD15 a engagé des mesures, analyses et mesures correctives, à partager avec EXTERIMMO.

La garantie DO prendra fin le 13/04/2027 (concernant la phase 1 des travaux de rénovation). Il conviendra de diligenter un audit technique environ 6 mois au préalable pour préparer cette importante échéance contractuelle et déclarer les éventuelles dernières DO.

4. Contrôles règlementaires

Décret tertiaire

Le CD15 fait la déclaration des consommations et doit donner accès au portail OPERAT à EXTERIMMO.

Commission de sécurité

Prévu en janvier 2025.

Les seuls contrôles règlementaires relatifs (i) au gaz (maintenance réglementaire uniquement) et (ii) aux installations électriques sont dans le périmètre ENGIE. S'agissant des installations électriques, le CD15 confirme avoir diligenté une mission de contrôle globale sur l'établissement.

5. Assurance Multirisque

Conformément à l'avenant 1 signé le 23 avril 2019, article 3, ajustement du programme d'assurance, le Conseil Départemental du Cantal (Bailleur) contracte lui-même une assurance « multirisque – Propriétaire non occupant » comportant un volet « pertes de loyers et responsabilité civile propriétaire d'immeuble ». Le Bailleur transmettra dès réception à L'Emphytéote (Exterimmo) l'attestation pour l'année 2025.

6. Rapport annuel de maintenance

En annexe.

Annexes :

1. Rapport annuel ENGIE 2024
2. CR du comité de suivi contractuel n°18 du 18/01/2024
3. CR du comité de suivi contractuel n°21 du 30/04/2024
4. CR du comité de suivi contractuel n°22 du 25/07/2024
5. CR du comité de suivi contractuel n°23 du 07/11/2024

RAPPORT D'ACTIVITE

CLIENT : EXTERIMMO
PERIODE : du 01/01/2024 au 31/12/2024
CONTRAT :1846990 CES JULES FERRY

Sommaire

1. Informations Contractuelles 3
1.1. Contrat 4
1.2. Liste des Installations 4
1.3. Organigramme 4
2. Chiffres clés 5
3. Facturation 7
3.1. Facturation Par Prestation/Redevance 8
3.2. Facturation Par Prestation/Redevance - Détails 8
4. Efficacité énergétique 9
4.1. Suivi compteur thermique 10
4.2. Suivi compteur d'eau 12
4.3. Suivi compteur électrique 14
4.4. Suivi compteur gaz 16
4.5. Suivi compteur multi-énergie 19
4.6. Répartition énergie thermique 20
4.7. Répartition électricité logements 21
5. Exécution du service 22
5.1. Interventions P2 préventif - Détails 23
5.2. Interventions P2 curatif - Détails 24
5.3. Suivi des dépannages / demandes Client 25
6. Gros entretien et renouvellement 26
7. Devis et travaux hors contrat 28
7.1. Devis et Travaux Hors Contrat 30
7.2. Suivi des devis hors contrat 30
7.3. Suivi des travaux hors contrat 30
8. Annexes 31

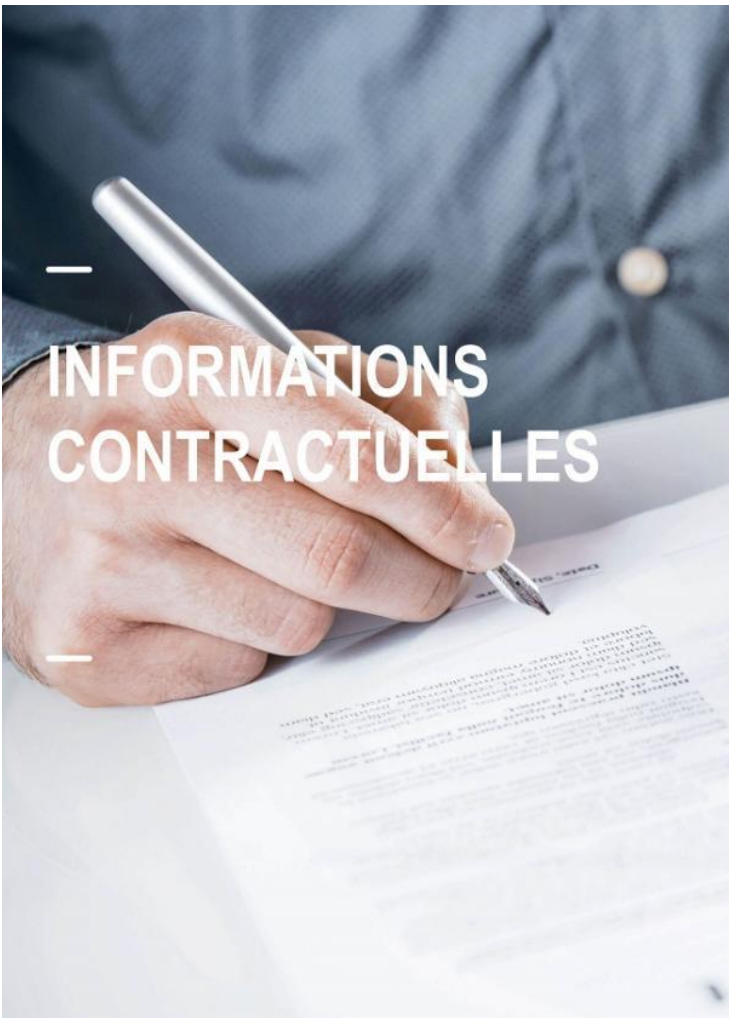
INFORMATIONS
CONTRACTUELLES

1.1. Contrat

Contrat/Client	
Numéro : 1846990	Nom : CES JULES FERRY
Prise d'effet : 23/01/2019	Date de fin de contrat : 03/07/2035
Nom du client signataire :	EXTERIMMO
Adresse client signataire :	3 RUE DE VIENNE BP 80021 75008 PARIS FRANCE
Agence en charge du contrat :	Direction Régionale Réseaux Sud Est
Responsable en charge du contrat :	Jean-Baptiste CHALEIL
Responsable Commercial :	Françoise BARBARA
Responsable Equipe Exploitation :	Emmanuel DELORT

1.2. Liste des Installations

N° Installation	Nom	Type de prestation	Date échéance	Délai d'intervention en heures ouvrées	Technicien en charge	Astreinte	Délai d'intervention Heures non ouvrées (en h)
1846990001	COLLEGE JULES FERRY AURILLAC	P2 P3G		4,00	LAURENT MAZIERES	OUI	4,00

1.3. Organigramme

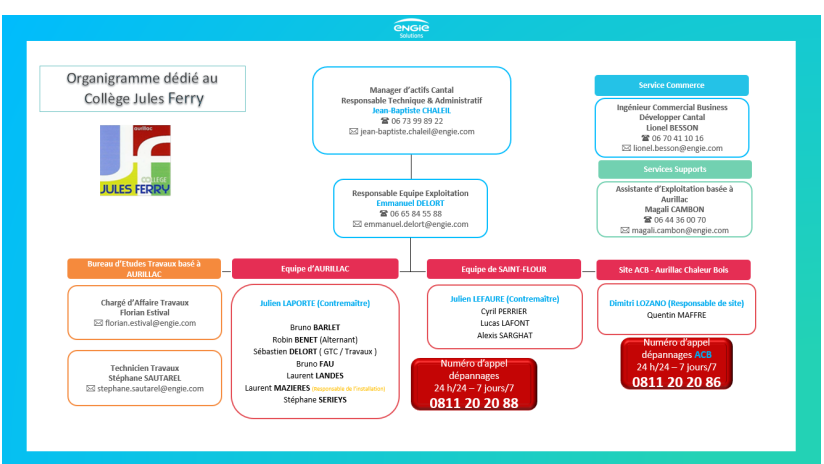

CHIFFRES CLÉS

LES CHIFFRES CLES

Les chiffres suivants sont récupérés sur la période du **01/01/2024 au 31/12/2024**.

FACTURATION
ON
C·CE
%
M−
M+
EKP 2002

Facturation

3.1. Facturation Par Prestation/Redevance

Prestation	Total HT Euros	Total TTC Euros
P2 : Conduite et maintenance	29 131,24	34 957,48
P3 : Gros entretien et renouvellement	10 109,96	12 131,96
P5/P7 : Travaux Hors Contrat	1 152,74	1 383,29

3.2. Facturation Par Prestation/Redevance - Détails

N° Installation	Nom Installation	N° Facture/Avoir	Type	Date	Redevance	HT Euros	TTC Euros
1846990001	COLLEGE JULES FERRY AURILLAC	202403WD00105	Acompte	04/03/2024	GER (R2)	2527,49	3032,99
1846990001	COLLEGE JULES FERRY AURILLAC	202406WD00231	Acompte	10/06/2024	GER (R2)	2527,49	3032,99
1846990001	COLLEGE JULES FERRY AURILLAC	202409R9A0189	Acompte	10/09/2024	GER (R2)	2527,49	3032,99
1846990001	COLLEGE JULES FERRY AURILLAC	202411R9A0155	Acompte	10/11/2024	GER (R2)	2527,49	3032,99
1846990001	COLLEGE JULES FERRY AURILLAC	202403WD00104	Acompte	04/03/2024	MAINTENANCE ET ENTRETIEN COURANT (R3)	7282,81	8739,37
1846990001	COLLEGE JULES FERRY AURILLAC	202406WD00230	Acompte	10/06/2024	MAINTENANCE ET ENTRETIEN COURANT (R3)	7282,81	8739,37
1846990001	COLLEGE JULES FERRY AURILLAC	202409R9A0188	Acompte	10/09/2024	MAINTENANCE ET ENTRETIEN COURANT (R3)	7282,81	8739,37
1846990001	COLLEGE JULES FERRY AURILLAC	202411R9A0154	Acompte	10/11/2024	MAINTENANCE ET ENTRETIEN COURANT (R3)	7282,81	8739,37
1846990001	COLLEGE JULES FERRY AURILLAC	202411R9A0421	Acompte	30/11/2024	P5 : TRAV EXPLOIT PAR EQUIPES D'EXPLOIT	1152,74	1383,29

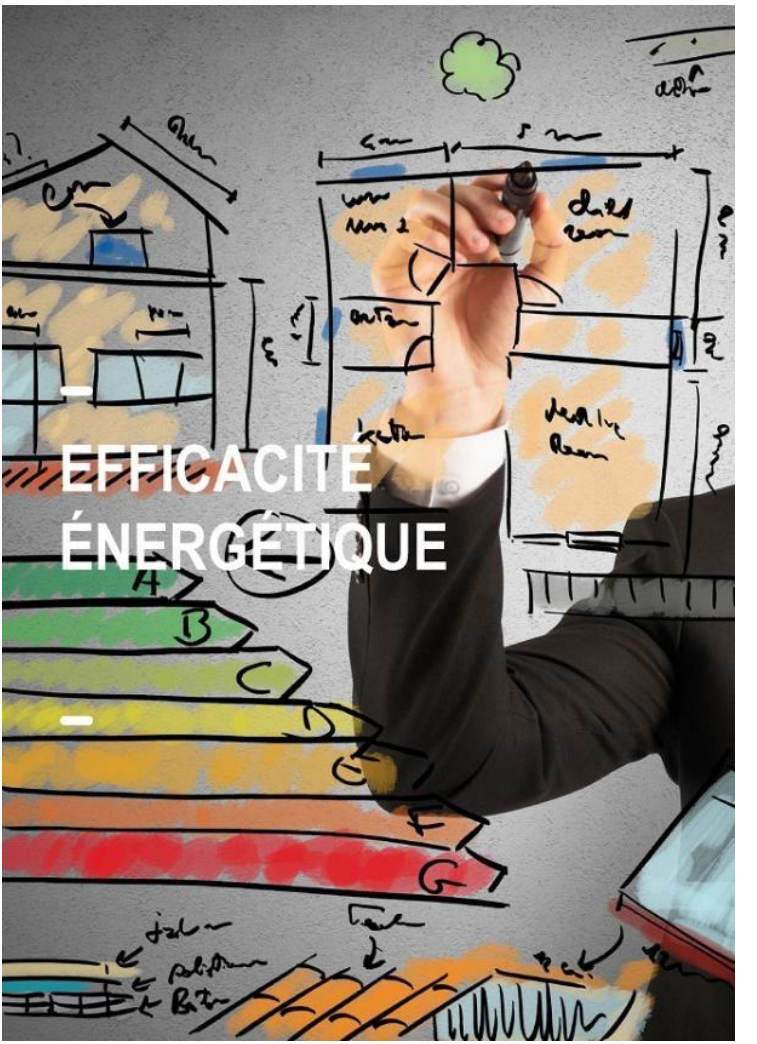
EFFICACITÉ
ÉNERGÉTIQUE
A
B
C
D
E
F
G

4.1. Suivi compteur thermique

2024	Omnisport (MWh)	Combat + rad Vest (MWh)	Bât A&A' (MWh)	Bât B&C (MWh)	Bât D&D' (MWh)	Internat (MWh)	Constant (MWh)	ECS (MWh)
01/01/2024 23:00	6,274	0,286	9,470	18,714	8,099	6,344	15,636	11,046
01/02/2024 23:00	6,348	0,363	12,643	26,319	11,758	8,582	15,557	11,695
01/03/2024 23:00	2,600	0,070	4,247	12,006	4,072	4,190	12,995	9,428
01/04/2024 23:00	3,164	0,156	6,776	16,218	5,523	5,177	13,867	11,038
01/05/2024 23:00	0,706	0,037	2,090	5,725	1,636	1,657	9,149	7,217
01/06/2024 23:00	0,606	0,041	2,445	6,077	1,865	1,826	8,883	8,009
01/07/2024 23:00	0,046	0,002	0,201	0,331	0,129	0,117	0,535	7,098
01/08/2024 23:00	0,045	0,000	0,119	0,148	0,088	0,050	0,000	4,709
01/09/2024 23:00	0,044	0,000	0,000	0,144	0,086	0,050	0,000	6,735
01/10/2024 23:00	0,055	0,002	0,013	0,159	0,099	0,207	0,035	7,917
01/11/2024 23:00	0,055	0,022	0,176	0,168	0,105	0,971	0,000	7,137
01/12/2024 23:00	3,054	0,173	5,592	13,114	4,900	4,982	10,517	8,727

Efficacité énergétique

	Omnisport (MWh)	Combat + rad Vest (MWh)	Bât A&A' (MWh)	Bât B&C (MWh)	Bât D&D' (MWh)	Internat (MWh)	Constant (MWh)	ECS (MWh)
Année 2021	56,703	6,807	116,227	204,31	104,5	70,931	110,966	67,962
Année 2022	44,7	4,662	90,518	157,379	82,361	49,484	89,672	99,6301
Année 2023	28,108	2,589	59,483	119,743	56,95	40,105	106,443	104,380
Année 2024	22,997	1,152	43,772	99,123	38,36	34,153	87,174	100,756

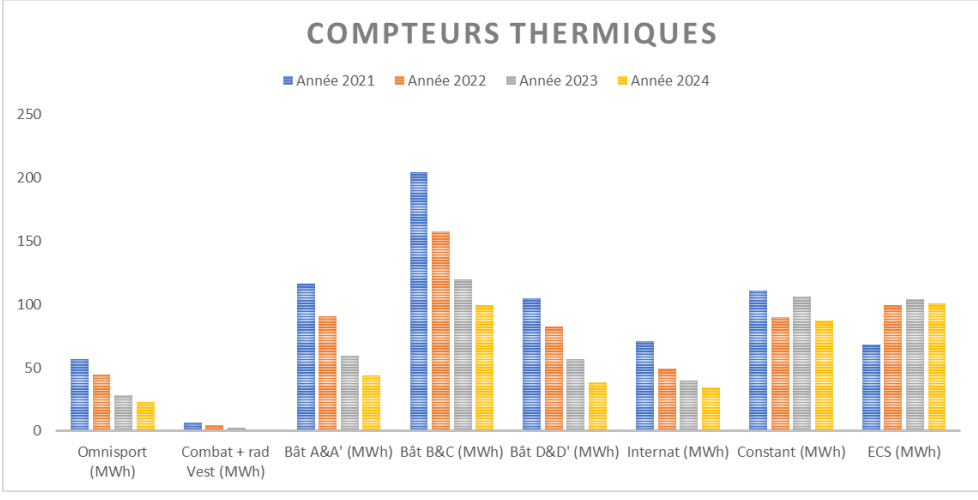

4.2. Suivi compteur d'eau

2024	Boucl internat (M³)	EC internat (M³)	EF internat (M³)	EF cuisine (M³)	EC cuisine (M³)	Boucl cuisine (M³)	EF Omni (M³)	EC Omni (M³)	Boucl Omni (M³)	EF lingerie (M³)	EF Log 1 (M³)	EF Log. 2 (M³)	EF Log. 3 (M³)	EF Log. 4 (M³)	EF Log. 5 (M³)	EF Log. 6 (M³)	EF Log. 7 (M³)
01/01/2024 23:00	82,000	85,300	5,500	1,624	184,817	122,926	4,740	70,789	70,516	3,399	4,169	9,843	5,288	0,046	6,429	0,777	0,896
01/02/2024 23:00	80,800	85,400	8,100	2,068	191,784	90,134	6,307	71,289	70,324	4,232	5,435	9,776	7,120	0,776	5,531	0,685	0,805
01/03/2024 23:00	77,000	79,200	8,000	1,173	164,134	59,368	2,555	66,349	65,648	3,144	3,321	8,601	4,081	0,142	4,361	0,402	0,293
01/04/2024 23:00	82,300	85,800	8,600	2,656	190,360	57,305	3,759	70,893	70,638	3,675	5,479	0,722	8,061	0,331	4,354	0,800	0,742
01/05/2024 23:00	78,900	80,600	4,800	0,859	168,745	69,231	1,698	71,377	70,813	2,222	3,566	0,000	5,573	0,315	4,026	0,339	0,158
01/06/2024 23:00	82,600	85,200	7,000	1,737	192,207	93,248	4,250	76,501	76,081	3,313	4,437	0,002	6,014	0,494	4,158	0,679	0,430
01/07/2024 23:00	80,200	83,500	7,700	1,662	185,985	76,453	5,429	76,835	73,582	4,410	4,976	0,000	9,409	0,439	4,405	0,497	1,518
01/08/2024 23:00	101,100	101,700	0,700	0,355	169,521	89,918	0,294	80,226	80,376	3,452	1,757	0,000	7,959	0,418	4,100	0,042	0,281
01/09/2024 23:00	102,900	105,100	16,400	2,495	206,684	77,869	0,269	80,896	80,223	0,997	1,673	0,000	2,760	0,154	3,797	0,008	1,190
01/10/2024 23:00	80,700	84,500	12,200	2,659	199,578	69,459	5,154	75,344	74,967	4,061	4,598	0,000	8,684	1,071	4,342	0,557	2,588
01/11/2024 23:00	85,500	87,000	9,200	1,127	185,599	83,342	3,210	78,430	77,358	3,490	3,644	0,000	6,901	0,806	5,748	0,896	2,854
01/12/2024 23:00	86,000	85,800	9,400	2,345	195,339	78,122	4,070	76,247	75,480	3,968	4,911	0,000	4,798	1,006	11,872	0,867	2,834

Efficacité énergétique

	boucl internat (M³)	EC internat (M³)	EF internat (M³)	EF cuisine (M³)	EC cuisine (M³)	Boucl cuisine (M³)	Ef omni (M³)	EC omni (M³)	boucl omni (M³)	EF lingerie (M³)	EF log 1 (M³)	EF log 2 (M³)	EF log 3 (M³)	EF log 4 (M³)	EF log 5 (M³)	EF log 6 (M³)	EF log 7 (M³)
Année 2021	758,5	783,5	126	18,976	1629,508	1077,073	26,71	576,134	574,277	37,341	70,412	0,453	194,494	21,061	3,967	69,773	12,415
Année 2022	781,6	814,9	128,3	22,258	1757,046	1067,936	44,718	640,654	633,785	42,358	64,448	19,723	119,176	23,936	12,574	10,761	6,454
Année 2023	846,1	886,1	120,2	21,273	1889,42	1158,381	46,079	727,565	716,055	44,436	45,54	79,438	27,785	15,647	11,147	7,947	2,44
Année 2024	1020	1049,1	97,6	20,76	2234,753	967,375	41,735	895,176	886,006	40,363	47,966	28,944	76,648	5,998	63,123	6,549	14,589

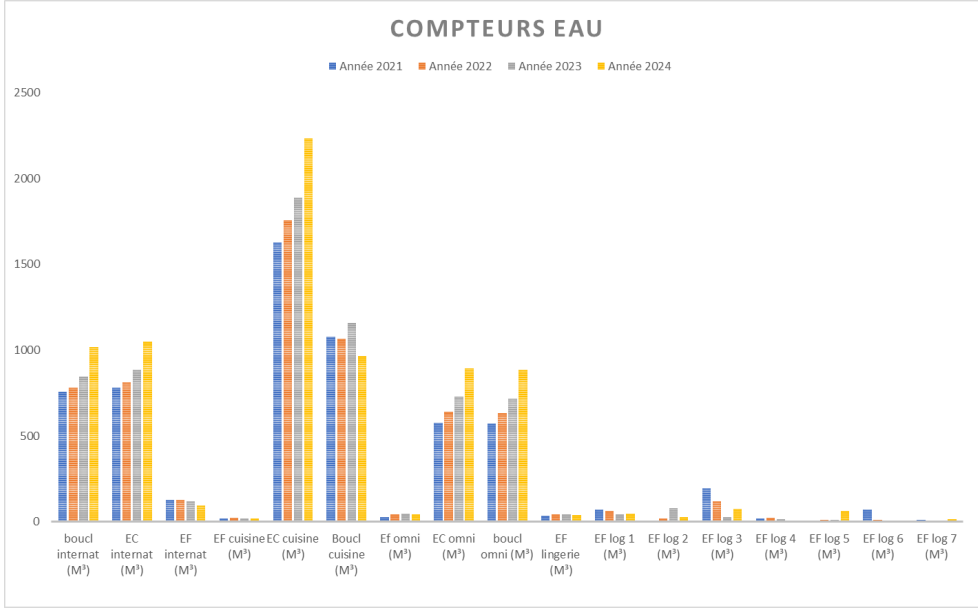

4.3. Suivi compteur électrique

2024	Log. 1 (kWh)	Log. 2 (kWh)	Log. 3 (kWh)	Log. 4 (kWh)	Log. 5 (kWh)	Log. 6 (kWh)	Log. 7 (kWh)	Maintenance (kWh)	Gym Ecl (kWh)	Gym PC (kWh)	Gym CTA (kWh)	Ecl ext (kWh)	VMC externat (kWh)	Chaufferie (kWh)	VMC internat (kWh)	Cuisine (kWh)
01/01/2024 23:00	1234,20	1172,20	1967,40	1679,20	1440,00	1673,80	1343,30	185,50	1455,90	9,60	271,20	287,20	530,80	1220,10	70,80	124,80
01/02/2024 23:00	1601,40	1223,40	2103,40	1796,40	1496,40	1795,30	1400,30	189,40	2108,10	27,40	256,00	264,10	608,10	1371,90	172,40	144,20
01/03/2024 23:00	1208,60	1010,10	1629,20	1403,10	995,50	1208,90	1064,80	157,70	1263,40	8,60	196,50	0,00	499,00	1130,30	197,70	94,00
01/04/2024 23:00	1277,80	251,40	1601,50	1274,60	1118,80	1004,50	895,60	156,40	1808,80	17,10	229,30	43,80	538,70	1407,40	195,60	155,00
01/05/2024 23:00	1012,40	71,70	1194,40	977,10	721,10	711,60	735,00	173,00	870,70	9,90	189,90	192,10	455,90	894,80	185,20	90,80
01/06/2024 23:00	962,80	72,60	990,90	569,50	671,50	619,90	523,80	171,60	1562,50	14,30	209,10	30,10	508,10	1146,40	178,00	141,40
01/07/2024 23:00	645,20	64,60	552,50	185,90	100,00	306,90	160,00	151,60	1135,20	19,30	148,20	0,00	779,30	568,50	320,20	145,90
01/08/2024 23:00	442,50	63,10	185,30	107,10	63,00	276,20	85,50	186,80	155,30	12,60	140,80	0,40	734,20	543,60	373,20	58,40
01/09/2024 23:00	216,70	60,70	159,00	102,50	57,90	293,30	109,30	139,90	193,90	23,40	111,70	65,80	566,30	543,00	288,30	172,80
01/10/2024 23:00	287,80	67,00	560,00	152,40	185,60	351,60	492,00	179,20	1582,70	37,90	141,40	146,30	598,90	537,00	228,20	190,40
01/11/2024 23:00	705,90	71,30	716,00	689,00	353,70	423,80	523,40	190,50	898,70	25,10	147,90	241,50	430,50	582,80	163,20	124,70
01/12/2024 23:00	1052,50	74,40	1324,50	776,70	1061,10	1092,90	951,20	164,60	1275,90	15,30	138,70	410,40	430,00	1324,10	140,10	170,10

Efficacité énergétique

	Log 1 (kWh)	Log 2 (kWh)	Log 3 (kWh)	Log 4 (kWh)	Log 5 (kWh)	Log 6 (kWh)	Log 7 (kWh)	Maintenance (kWh)	Gym ecl (kWh)	Gym PC (kWh)	Gym CTA (kWh)	Ecl ext (kWh)	VMC externat (kWh)	Chaufferie (kWh)	VMC internat (kWh)	Cuisine (kWh)
Année 2021	21169,9	2423,2	14776,7	12872,8	0	4191,6	6775,5	1851,7	12157,9	153,4	3800	3951,5	6315,9	11555	2708,1	1414
Année 2022	12546,7	2576,8	14018,2	11398	39081,1	6099,9	4748,8	2086	13133,7	239,7	3586,6	2575,8	6235,8	10251,6	2383,1	1610,9
Année 2023	7987,7	8543,8	12200,3	12011,9	10518,7	3173,2	2739,3	1994,1	12647,6	191,9	2708,2	1562,9	4694,4	10286,2	1780,5	1577
Année 2024	10647,80	4202,50	12984,10	9713,50	8264,60	9758,70	8284,20	2046,20	14311,10	220,50	2180,70	1681,70	6679,80	11269,90	2512,90	1612,50

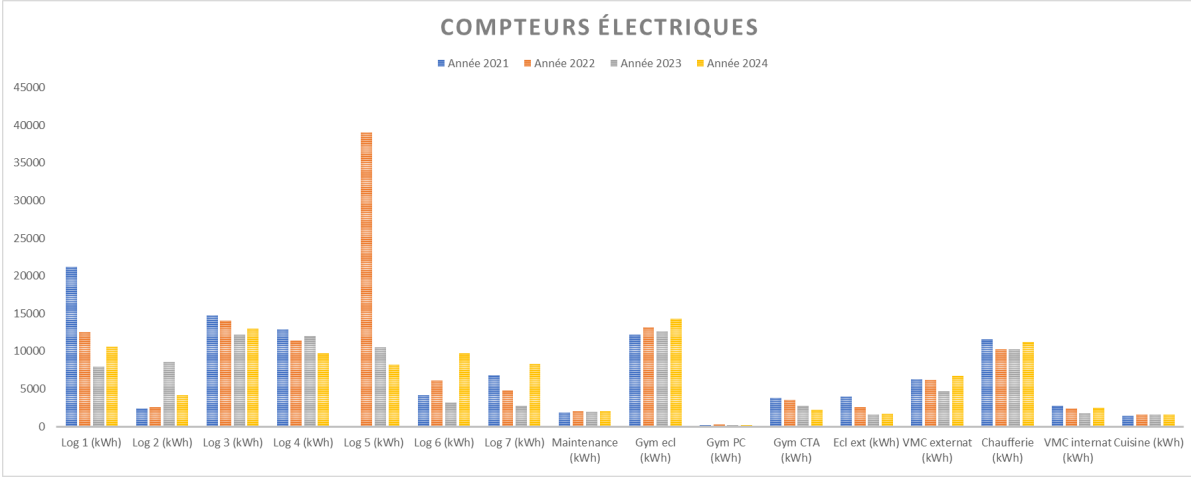

4.4. Suivi compteur gaz

2024	HP été	HC été	HP hiver	HC hiver	Total (kWh)	Gaz ch (m3)	Gaz cuisine (m3)
01/01/2024 23:00	0 kWh	0 kWh	22553 kWh	7652 kWh	30205 kWh	6342 m³	58,2 m³
01/02/2024 23:00	0 kWh	0 kWh	25762 kWh	8283 kWh	34045 kWh	7592 m³	80,9 m³
01/03/2024 23:00	0 kWh	0 kWh	17694 kWh	6357 kWh	24051 kWh	4258 m³	40,1 m³
01/04/2024 23:00	331 kWh	112 kWh	20791 kWh	6279 kWh	27513 kWh	5231 m³	72,8 m³
01/05/2024 23:00	13667 kWh	4500 kWh	0 kWh	0 kWh	18167 kWh	2561 m³	52 m³
01/06/2024 23:00	16229 kWh	4502 kWh	0 kWh	0 kWh	20731 kWh	2703 m³	68,8 m³
01/07/2024 23:00	13162 kWh	3567 kWh	0 kWh	0 kWh	16729 kWh	1193 m³	68,5 m³
01/08/2024 23:00	6289 kWh	2911 kWh	0 kWh	0 kWh	9200 kWh	891 m³	7,3 m³
01/09/2024 23:00	10524 kWh	3586 kWh	0 kWh	0 kWh	14110 kWh	1068 m³	54 m³
01/10/2024 23:00	16799 kWh	3579 kWh	0 kWh	0 kWh	20378 kWh	1241 m³	81,3 m³
01/11/2024 23:00	13032 kWh	3308 kWh	206 kWh	58 kWh	16604 kWh	1240 m³	63,4 m³
01/12/2024 23:00	0 kWh	0 kWh	19876 kWh	5143 kWh	25019 kWh	4215 m³	73,8 m³
TOTAL	**90033 kWh**	**26065 kWh**	**106882 kWh**	**33772 kWh**	**256752 kWh**	**38535 m³**	**721,1 m³**

Efficacité énergétique

	HP ÉTÉ (kWH)	HC ÉTÉ (kWH)	HP HIVER (kWH)	HC HIVER (kWH)		TOTAL (kWH)		GAZ CH (M3)		GAZ CUISINE (M3)
Année 2021	97576	27041	126656	39885	**Année 2021**	291158	**Année 2021**	66937	**Année 2021**	460,3
Année 2022	90742	22943	118158	36736	**Année 2022**	268579	**Année 2022**	55519	**Année 2022**	571,3
Année 2023	82190	22158	104588	33042	**Année 2023**	241978	**Année 2023**	45702	**Année 2023**	590
Année 2024	90033	26065	106882	33772	**Année 2024**	256752	**Année 2024**	38535	**Année 2024**	721,1

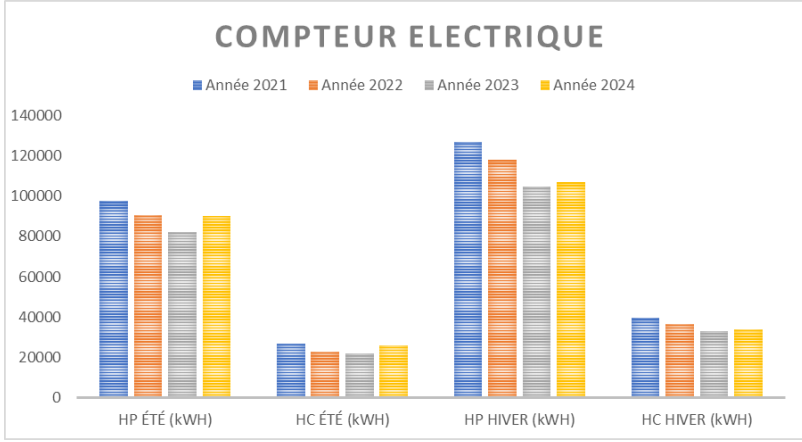

Efficacité énergétique

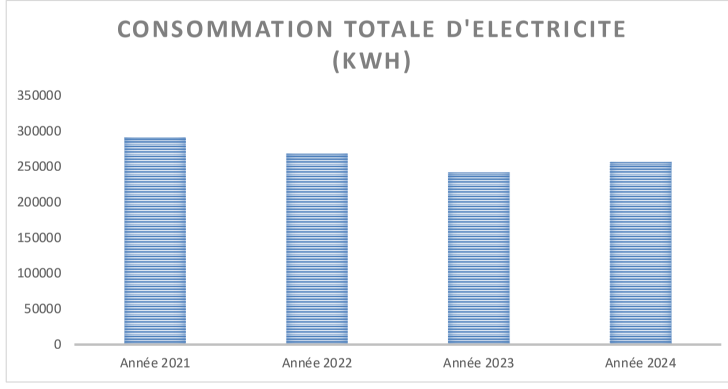

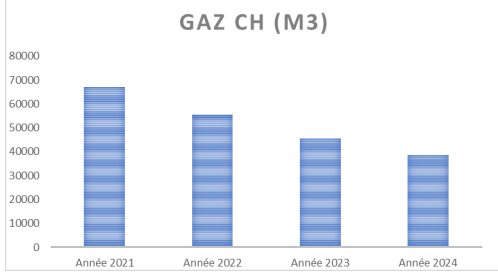

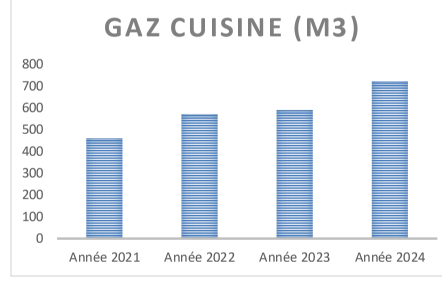

4.5. Suivi compteur multi-énergie

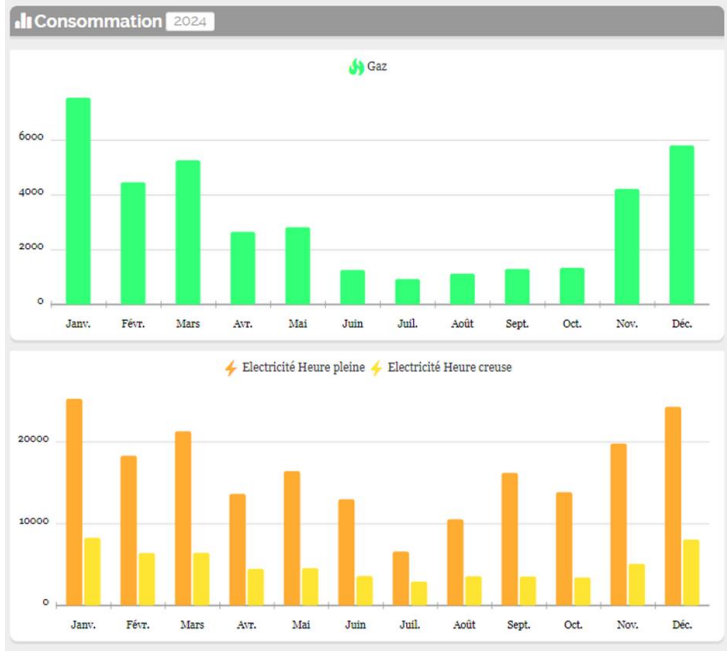

4.6. Répartition énergie thermique

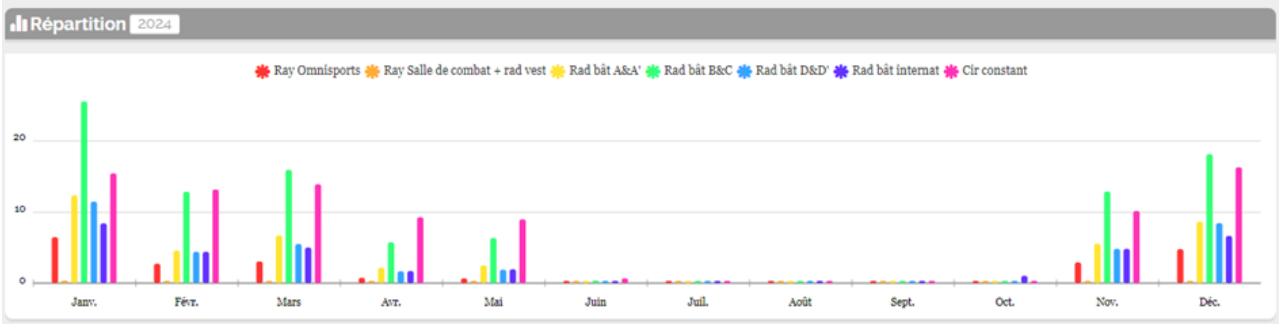

4.7. Répartition électricité logements

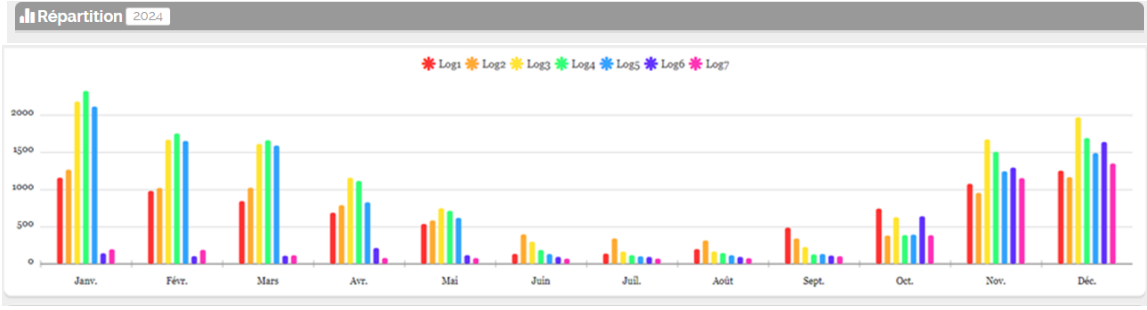

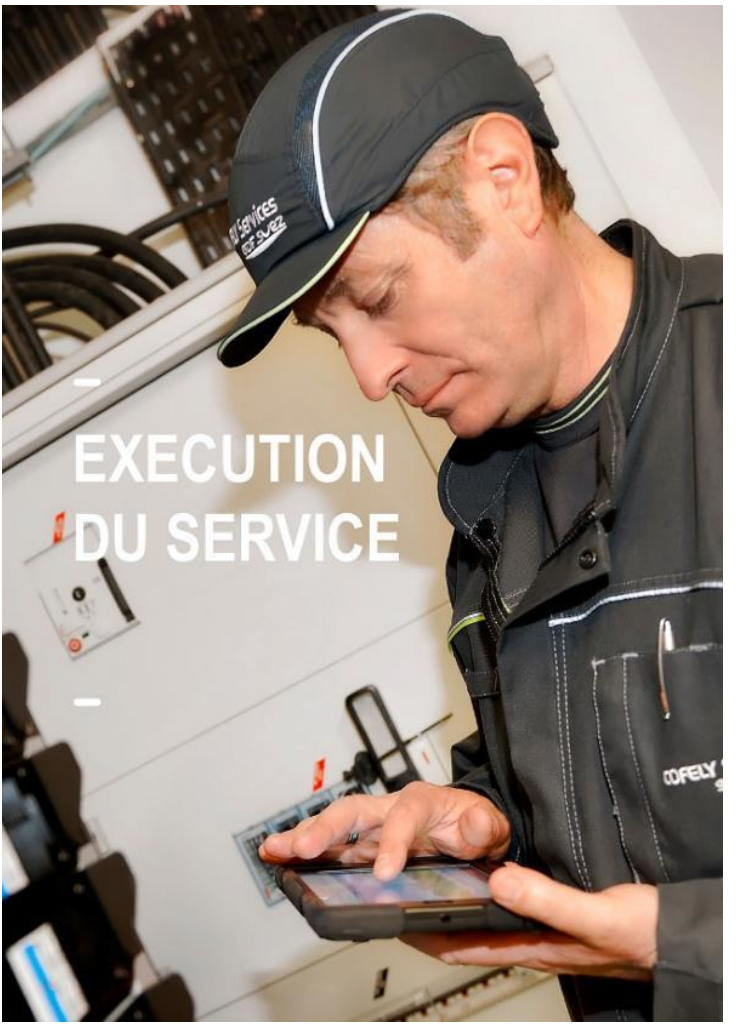
EXECUTION
DU SERVICE

5.1. Interventions P2 préventif - Détails

Date	Intervention	N° Installation	Nom
		1846990001	COLLEGE JULES FERRY AURILLAC
02/01/2024	M1 - Suivi Mensuel Installation	1846990001	COLLEGE JULES FERRY AURILLAC
08/01/2024	M1 - Contrôle Mensuel Chaufferie + ECS	1846990001	COLLEGE JULES FERRY AURILLAC
15/01/2024	M1 - Contrôle Mensuel Chaufferie + ECS	1846990001	COLLEGE JULES FERRY AURILLAC
23/01/2024	M3 - Entretien Annuel ECS	1846990001	COLLEGE JULES FERRY AURILLAC
24/01/2024	M1 - Suivi Mensuel Installation	1846990001	COLLEGE JULES FERRY AURILLAC
25/01/2024	M3 - Entretien Annuel ECS	1846990001	COLLEGE JULES FERRY AURILLAC
29/01/2024	M1 - Suivi Mensuel Installation	1846990001	COLLEGE JULES FERRY AURILLAC
05/02/2024	M1 - Contrôle Mensuel Chaufferie + ECS	1846990001	COLLEGE JULES FERRY AURILLAC
06/02/2024	M1 - Contrôle Mensuel Chaufferie + ECS	1846990001	COLLEGE JULES FERRY AURILLAC
29/02/2024	M1 - Suivi Mensuel Installation	1846990001	COLLEGE JULES FERRY AURILLAC
04/03/2024	M1 - Contrôle Mensuel Chaufferie + ECS	1846990001	COLLEGE JULES FERRY AURILLAC
08/03/2024	M2 - Entretien Trimestriel ECS	1846990001	COLLEGE JULES FERRY AURILLAC
08/03/2024	M1 - Contrôle Mensuel Chaufferie + ECS	1846990001	COLLEGE JULES FERRY AURILLAC
18/03/2024	M3 - Entretien Annuel Canalisation	1846990001	COLLEGE JULES FERRY AURILLAC
02/04/2024	M3 - Entretien Annuel Canalisation	1846990001	COLLEGE JULES FERRY AURILLAC
04/04/2024	M1 - Contrôle Mensuel Chaufferie + ECS	1846990001	COLLEGE JULES FERRY AURILLAC
15/04/2024	M1 - Suivi Mensuel Installation	1846990001	COLLEGE JULES FERRY AURILLAC
06/05/2024	M1 - Contrôle Mensuel Chaufferie + ECS	1846990001	COLLEGE JULES FERRY AURILLAC
21/05/2024	M2- Entretien Trimestriel ECS	1846990001	COLLEGE JULES FERRY AURILLAC
07/06/2024	M1 - Contrôle Mensuel Chaufferie + ECS	1846990001	COLLEGE JULES FERRY AURILLAC
20/06/2024	M1 - Suivi Mensuel Installation	1846990001	COLLEGE JULES FERRY AURILLAC
03/07/2024	M1 - Contrôle Mensuel Chaufferie + ECS	1846990001	COLLEGE JULES FERRY AURILLAC
18/07/2023	M1 - Suivi Mensuel Installation	1846990001	COLLEGE JULES FERRY AURILLAC
25/07/2024	I - rdv changement compteur GRDF le 23/07 entre 09h00 et 17h00	1846990001	COLLEGE JULES FERRY AURILLAC
14/08/2024	M3 - Entretien Annuel VMC	1846990001	COLLEGE JULES FERRY AURILLAC
02/09/2024	RV - Entretien Annuel Chaufferie	1846990001	COLLEGE JULES FERRY AURILLAC
17/09/2024	M1 - Suivi Mensuel Installation	1846990001	COLLEGE JULES FERRY AURILLAC
30/09/2024	M3 - Entretien Annuel Extracteur	1846990001	COLLEGE JULES FERRY AURILLAC
30/09/2024	M1 -Contrôle Mensuel Installation	1846990001	COLLEGE JULES FERRY AURILLAC
30/09/2024	M3 – Entretien Annuel Armoires Electriques	1846990001	COLLEGE JULES FERRY AURILLAC
03/10/2024	M1 - Contrôle Mensuel Chaufferie + ECS	1846990001	COLLEGE JULES FERRY AURILLAC
21/10/2024	M1 - Suivi Mensuel Installation	1846990001	COLLEGE JULES FERRY AURILLAC
06/11/2024	M1 - Contrôle Mensuel Chaufferie + ECS	1846990001	COLLEGE JULES FERRY AURILLAC
18/11/2024	M2 - Entretien Trimestriel ECS	1846990001	COLLEGE JULES FERRY AURILLAC
06/12/2024	M1 - Contrôle Mensuel Chaufferie + ECS	1846990001	COLLEGE JULES FERRY AURILLAC
19/12/2024	I – Visite sur site avec intervenant extérieur	1846990001	COLLEGE JULES FERRY AURILLAC
22/12/2024	M1 - Suivi Mensuel Installation	1846990001	COLLEGE JULES FERRY AURILLAC

5.2. Interventions P2 curatif - Détails

Numéro de l'installation	Nom installation	Date d'appel	Intitulé	Nom appelant	Numéro de la demande client	Référence externe	Etat	Commentaire
1846990001	COLLEGE JULES FERRY AURILLAC	16/02/2024	Internat garçon (3ème étage) : ECS tiède et problème de chauffage. Chauffage RDC bâtiment C	Vanessa GALLIER	22738320	INT-24-02-2712437	Demande client clôturée	Vérification de la température D'eau chaude sanitaire ok . Vérification de la température de retour eau chaude sanitaire ok. Recherche des mitigeurs dans les douches de l'internat pour réglages.
1846990001	COLLEGE JULES FERRY AURILLAC	07/06/2024	chaudière 2 en défaut	HUGO PONS	22900547	INT-24-06-2935852	Demande client clôturée	Mise à l'arrêt de la chaudière pour l'été.
1846990001	COLLEGE JULES FERRY AURILLAC	09/09/2024	Intervention sur chaudières N°2 défaut FA7.	DEVES Bernard	665060571		Demande client clôturée	Changement des électrodes d'allumage. Reprise des réglages gaz.

5.3. Suivi des dépannages / demandes Client

Répartition des demandes les plus fréquentes

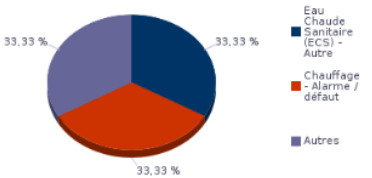

Intitulé des demandes les plus fréquentes de la période	Répartition en % sur la période	Nombre de demandes sur la période
Eau Chaude Sanitaire (ECS) - Autre	33,33	1
Chauffage - Alarme / défaut	33,33	1
Autres	33,33	1
Total	**100**	**3**

Répartition des demandes par domaine

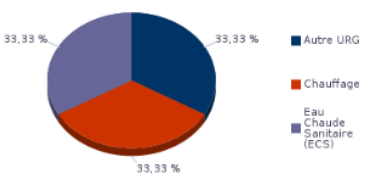

Total de demandes

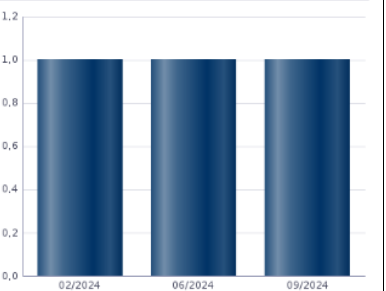

Répartition des demandes Heures normales/Astreinte

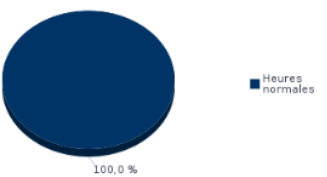

Type horaire d'intervention	Répartition en % sur la période	Nombre de demandes sur la période
Heures normales	100,00%	3

GROS ENTRETIEN
ET RENOUVELLEMENT

BILAN P3 HT

TRANSPARENT

1846990 - COLLEGE JULES FERRY AURILLAC

23/01/2019 au 03/07/2035

Date de mise à jour 24/01/2025

Période	Recettes	Dépenses	Solde
24/01/2019-31/12/2019	8 507,53 €	0,00 €	8 507,53 €
01/01/2020-31/12/2020	9 221,84 €	913,80 €	8 308,04 €
01/01/2021-31/12/2021	9 292,28 €	0,00 €	9 292,28 €
01/01/2022-31/12/2022	9 543,04 €	0,00 €	9 543,04 €
01/01/2023-31/12/2023	8 734,96 €	2 488,08 €	6 246,88 €
01/01/2024-31/12/2024	10 109,96 €	572,00 €	9 537,96 €
01/01/2025-31/12/2025	0,00 €	3 284,42 €	-3 284,42 €
Total	55 409,61 €	7 258,30 €	48 151,31 €

Visa :

CHALEIL Jean-Baptiste

Manager d'actifs DR Réseaux ENGIE Solutions

GLOBAL DEPENSES

Année	N° Installation	Nom Installation	Chantier	Date	Travaux Réalisés	TOTAL
					TOTAL	7 258,30
01/01/2020-31/12/2020	1846990001	COLLEGE JULES FERRY AURILLAC	2713816	10/01/20	Remplacement régulateur sur échangeur à plaques ECS	913,80
01/01/2023-31/12/2023	1846990001	COLLEGE JULES FERRY AURILLAC	3563376	01/08/23	Remplacement du bloc gaz de la chaudière n°2	1 379,44
01/01/2023-31/12/2023	1846990001	COLLEGE JULES FERRY AURILLAC	3621922	04/10/23	Remplacement régulation production eau chaude sanitaire	1 108,64
01/01/2024-31/12/2024	1846990001	COLLEGE JULES FERRY AURILLAC	3696120	24/01/24	Régulation mise à jour	572,00
01/01/2025-31/12/2025	1846990001	COLLEGE JULES FERRY AURILLAC	3902504	En Cours	Régulation ECS sur le Wit	3 284,42

DEVIS ET TRAVAUX
HORS CONTRAT
30%
40%

Devis et travaux hors contrat

7.1. Devis et Travaux Hors Contrat

Période concernée du 01/01/2024 au 31/12/2024

Synthèse : Travaux et Devis sur la période du 01/01/2024 au 31/12/2024

	Devis	Nombre	Montant concerné
Synthèse des devis	Transmis	4	21 585,55€ HT
	Dont acceptés	1	2 305,45€ HT

	Travaux	Nombre	Montant concerné
Synthèse des travaux	En cours	0	0,00€ HT
	Terminés	1	2 305,45€ HT

Commentaires

7.2. Suivi des devis hors contrat

ACCEPTES

Num/version	N° Installation	Nom installation	Objet des travaux	Statut	Transmis le	Montant HT EUR	Date Réponse
4085417/2	1846990001	COLLEGE JULES FERRY AURILLAC	V3V CTA JF : V3V CTA	Accepté	24/07/2024	2305,45	30/07/2024

EN COURS

Num/version	N° Installation	Nom installation	Objet des travaux	Statut	Transmis le	Montant HT EUR	Date Réponse
4085030/1	1846990001	COLLEGE JULES FERRY AURILLAC	DECOUP HYDRAU CTA : Découplage hydraulique CTA Cuisine + Réseau glycolé	Transmis	23/01/2024	14665,68	
4086642/1	1846990001	COLLEGE JULES FERRY AURILLAC	JULE FERRY WIT ECS : Régulation ECS sur le Wit	Transmis	24/01/2024	3284,42	
4154324/1	1846990001	COLLEGE JULES FERRY AURILLAC	VASE D'EXPANSION ECS : Mise en place d'un vase d'expansion sur l'arrivée d'eau froide potable	Transmis	26/04/2024	1330,00	

AUTRES

Num/version	N° Installation	Nom installation	Objet des travaux	Statut	Transmis le	Montant HT EUR	Date Réponse

7.3. Suivi des travaux hors contrat

EN COURS

Numéro	N° Facture	Objet travaux	Prestation	Statut	Num/Version Devis	Mnt € HT	Mnt € TTC	Date début	Date de fin

TERMINES

Numéro	N° Facture	Objet travaux	Prestation	Statut	Num/Version Devis	Mnt € HT	Mnt € TTC	Date début	Date de fin
3762064	202411R9A0421	V3V CTA	P5	Acompte 50%	4085417/2	1152,74	1383,29	30/07/2024	**31/12/2024**

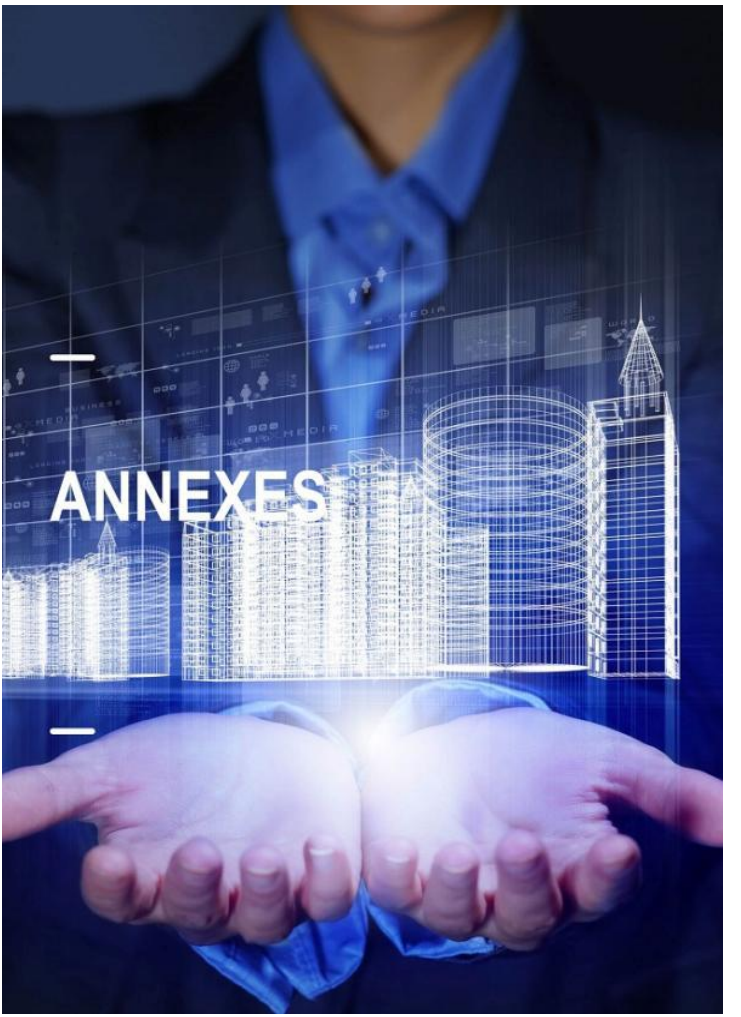
ANNEXES

CONTRAT DE PARTENARIAT DU DEPARTEMENT DU CANTAL

Relevé de décisions

Comité de suivi contractuel n°18 du 18/01/2024

ORDRE DU JOUR

1) **Introduction**
   a. Validation et signature du PV du dernier comité
   b. Faits marquants de la période écoulée

2) **Bilan des prestations de la période écoulée**
   a. Présentation du rapport d'activité T4 2024 par ENGIE
   b. Contraintes ou difficultés liées aux conditions d'exécution des opérations de maintenance et/ou GER

3) **Gros Entretien et Renouvellement**
   a. Point sur le déroulement du GER
   b. Recours aux PME et artisans (art.44 du BEA)

4) **Suivi des Modifications**
   a. M.03 - Sondes de Température
   b. Suivi de l'enveloppe Modifications

5) **Evolutions réglementaires**
   a. Décret tertiaire
   b. Contrôles réglementaires, levée des réserves et évolutions à prévoir

6) **Dispositions particulières du Bail**
   a. Enquête de satisfaction (art.2.4.3, annexe 4.2.2 du BEA)

7) **Sinistres, GPA et non conformités**
   a. Régulateur de production ECS endommagé le 28/09/2023
   b. DO.08-6 infiltrations bac de douche
   c. Clapet coupe-feu

8) **Gestion de la société et loyers**

9) **Organisation du prochain comité**

LISTE DES PARTICIPANTS

Entité	Prénom	Nom	Qualité
CD15	Véronique	BASTIDE	Directrice pôle ressource
CD15	Jonathan	BALESTIER	Directeur du patrimoine
CD 15	Catherine	FOUILLAT	Chargé d'opération
CD 15	Hugo	PONS	Responsable cellule énergie
EXTERIMMO	Barthélémy	KOLB	Responsable de projets opérations
EXTERIMMO	Lucie	BAILLY	Responsable de projets gestion
ENGIE	Jean-Baptiste	CHALEIL	Responsable d'exploitation

COMPTE-RENDU

1) Introduction

a. Validation et signature du PV du dernier comité

A date le PV du comité du 19/10/2023 envoyé par EXTERIMMO n'a pas été validé ou signé par les autres parties. En séance, ENGIE et le CD15 valident le PV de comité n°19.

b. Faits marquants de la période écoulée

Changements au sein des équipes du CD15 avec l'arrivée de Mme Léa BOLLER sur le projet en remplacement de monsieur BRIEDA. Véronique BASTIDE et Jonathan BALESTIER reprennent quant à eux le suivi du projet aux côtés de Hugo PONSE et Catherine FOUILLAT.

Côté EXTERIMMO : arrivée de Lucie BAILLY en remplacement d'AXELLE LAROYE en tant que responsable de gestion d'EXTERIMMO.

EXTERIMMO présente le projet aux nouveaux arrivants via une présentation de la SPV.

2) Bilan des prestations de la période écoulée

a. Présentation du rapport d'activité T4 2024 par ENGIE

ENGIE n'a pas pu envoyer le rapport d'activité en amont mais le présente en séance.
Certaines journées sans chauffage présentent des consommations de gaz, ce qui s'explique par les besoins de la cuisine.

Concernant les consommations de gaz négatives les 15 et 27/09/2023 identifiées lors du précédent comité :
ENGIE a missionné son automaticien sur ce sujet mais il n'a pas détecté de problème dans l'extraction de la GTB. ENGIE n'arrive donc pas à expliquer ces anomalies. On constate un autre jour à consommation négative sur le graphique de novembre 2023 (page 12 du rapport trimestriel ENGIE).
Le **CD15** va procéder à sa propre analyse par le CD15. Il pourrait être nécessaire de solliciter le service client de WIT.

Pour optimiser la consommation du circuit constant d'alimentation des hottes de cuisine (qui endommage les batteries du fait de l'insufflation de l'air froid et l'utilisation de calorie pour maintenir la batterie hors gel), deux solutions sont identifiées :

- Echangeur à plaque pour utiliser de l'eau glycolé qui ne pourra pas geler même en cas de faible température ;
- Ou installation d'une vanne 3 voie au départ du circuit constant pour économiser les calories en départ de chaufferie.

ENGIE va envoyer 2 devis correspondant à ces solutions sous 1 mois.

Le rapport d'activité fait état de deux interventions correctives :

- Remise en service des radiateurs après travaux de l'entreprise LAVERGNE ;
- Réparation d'une micro fuite sur la chaudière, détectée par Bureau Veritas pendant son contrôle technique annuel mais qui ne démontre pas a priori de défaut de construction.

b. Contraintes ou difficultés liées aux conditions d'exécution des opérations de maintenance et/ou GER

Lors du précédent comité, il avait été signalé l'arrêt maladie de l'agent de maintenance du collège. C'est toujours le cas. ENGIE est cependant autonome pour les accès en chaufferie et parvient à poursuivre sa mission.

Pour mémoire le BEA prévoit la participation d'un représentant du collège aux comités de suivi contractuel. Le **CD15** mettra la gestionnaire dans la boucle pour prochain comité (possibilité de ne participer qu'à une partie du comité).

3) Gros Entretien et Renouvellement

a. Point sur le déroulement du GER

Pour mémoire, 3 opérations GER sur l'exercice 2023 ont été présentées dans le suivi ENGIE lors du comité du 19/10/2023. Pour valider l'imputation de ces opérations sur le compte GER, ENGIE devait envoyer des fiches d'intervention d'ENGIE pour les 3 opérations GER avec justificatifs de prix.

ENGIE présente son rapport annuel comprenant les descriptifs des interventions du GER 2023. **ENGIE** va envoyer les fiches complétées avec le détail des dépenses pour février 2024 pour validation par EXTERIMMO et le CD15.

b. Recours aux PME et artisans (art.44 du BEA)

Pour mémoire, le comité a acté que cet engagement ne pouvait porter que sur le GER.

4) Suivi des Modifications

a. M.03 - Sondes de Température

ENGIE et le CD15 bénéficient des relevés de ces sondes depuis mi-novembre.
Le **CD15** va se charger de l'analyse des données et sollicitera ENGIE si besoin. Cela doit notamment permettre d'évaluer la pertinence des consignes par rapport à l'occupation du bâtiment.

b. Suivi de l'enveloppe Modifications

Pour mémoire, le solde fin 2023 était de 647,60 € HT, en théorie non reportable (mais il était question en octobre 2023 de l'utiliser pour la problématique régulateur ECS, voir partie 7.a)

L'enveloppe modifications s'élève à 2000 € HT pour 2024 (voir chapitre IV – Modifications du BEA).

5) Evolutions réglementaires

a. Décret tertiaire

Le CD15 confirme que les déclarations 2022 ont bien été faites sur OPERAT pour l'établissement.
Le **CD15** étudie en interne la demande d'EXTERIMMO pour l'accès à OPERAT.

b. Contrôles réglementaires, levée des réserves et évolutions à prévoir

Voir partie 2.a : ENGIE est intervenue sur une micro-fuite en chaufferie suite au contrôle de Bureau Veritas.

6) Dispositions particulières du Bail

a. Enquête de satisfaction (art.2.4.3, annexe 4.2.2 du BEA)

Pour mémoire, le CD15 peut solliciter une enquête annuelle conformément à la décision du comité du 21/07/2023.

7) Sinistres, GPA et non conformités

a. Régulateur de production ECS endommagé le 28/09/2023

Pour mémoire, le coût du remplacement pour ENGIE est d'environ 1000€. **ENGIE** devait envoyer un devis et constat pour que le CD15 déclare le sinistre à son assureur multirisque.

Pour mémoire, ENGIE devait envoyer :

- Devis ENGIE pour l'installation d'un onduleur pour protéger le régulateur pour début novembre 2023
- Étude ENGIE pour le raccordement direct de la production ECS à la GTC pour ainsi ne plus avoir besoin de régulateur

Pour le second point, ENGIE indique un tarif d'environ 3300€ HT pour l'extension de l'automate, le câblage et l'intervention de WIT.
ENGIE envoie les 2 devis ASAP et donne sa position concernant le report du solde de 640€ de l'enveloppe modification 2023 pour cette amélioration. Le reste serait à la charge du CD15.

b. DO.08-6 infiltrations bac de douche

ROQUES n'est pas intervenu le 15 janvier 2024 pour la remise en peinture du logement sinistré malgré les échanges de mail à ce sujet.
Suite au comité, EXTERIMMO a relancé ROQUES.

c. Clapet coupe-feu

Pour mémoire EXTERIMMO avait sollicité le constat du CD15 pour le clapet coupe-feu non muni de moteur pour émettre une déclaration DO. Cependant l'agent de maintenance avait les infos mais ne les a pas transmises avant son arrêt maladie. Le **CD15** va essayer de communiquer les infos à EXTERIMMO pour une déclaration DO.

8) Gestion de la société et loyers

Suite au comité, EXTERIMMO a envoyé le fichier d'indexation des loyers au CD15.

9) Organisation du prochain comité

30/04/2024 à 9h30

cantal
LE DÉPARTEMENT

EXTERIMMO

COMITE DE SUIVI CONTRACTUEL N°21

BEA COLLEGE JULES FERRY - AURILLAC

30 AVRIL 2024

UNE SOCIÉTÉ GÉRÉE PAR

CANOPÉE

ORDRE DU JOUR

ORDRE DU JOUR 2
PARTICIPANTS 3
1. PREAMBULE 4
A. Validation et signature du PV du dernier comité 4
B. Faits marquants de la période 4
2. BILAN DES PRESTATIONS DE LA PERIODE 4
A. Présentation du rapport d'activité 4
B. Contraintes et difficultés liées aux prestations 5
3. GROS ENTRETIEN ET RENOUVELLEMENT 5
A. Déroulement du GER 5
B. Recours aux PME et artisans 5
4. SUIVI DES MODIFICATIONS 5
A. Modifications 5
B. Enveloppe modification 6
5. EVOLUTIONS REGLEMENTAIRES 6
A. Modifications 6
B. Contrôles règlementaires 6
6. DISPOSITIONS PARTICULIERES DU BAIL 6
7. SINISTRES, GPA ET NON CONFORMITES 6
A. Régulateur de production ECS endommagé 6
B. DO08-6 infiltrations bac de douche 6
C. Clapet coupe-feu 7
D. Gravats faux-plafonds 7
8. GESTION DE LA SOCIETE ET LOYERS 7
9. ORGANISATION DU PROCHAIN COMITE 7

PARTICIPANTS

Prénom	Nom	Entité	Fonction
Présents			
Hugo	PONS	CD15	Chargé de projet
Jonathan	BALESTIER	CD15	Directeur du Patrimoine
Jean-Baptiste	CHALEIL	ENGIE	Responsable d'exploitation
Barthélémy	KOLB	EXTERIMMO	Responsable de projet - opérations
Geoffroy	VEYRAC	EXTERIMMO	Responsable de projet - opérations
Diffusion complémentaire			
Véronique	BASTIDE	CD15	Directrice Pôle Ressources
Julien	GAUCHER	ENGIE	Responsable de Département
Lucie	BAILLY	EXTERIMMO	Responsable de projet - gestion
Maximin	BESSI	EXTERIMMO	Directeur Général
Clément	GUIGNARD	EXTERIMMO	Directeur de projet

Les actions à engager sont identifiées en surlignage gris.

Les décisions prises sont identifiées en encadré noir.

Annexes au présent CR : aucune.

1. PREAMBULE

A. Validation et signature du PV du dernier comité

Décision N°1 : Le CD15 et ENGIE donnent leur accord sur le PV du dernier comité du 18 janvier 2024.

Le CD15 transmettra le CR signé à EXTERIMMO.

B. Faits marquants de la période

EXTERIMMO partage l'évolution de son organisation avec l'arrivée de Geoffroy VEYRAC en qualité de responsable de projet (interlocuteur privilégié opérationnel et contrat) en remplacement de Barthélémy KOLB.

Le CD15 partage l'évolution de son organisation avec le départ de Cathy FOUILLAT et l'arrivée de Jonathan BALESTIER. Dans l'attente d'un remplacement, Hugo PONS et Norbert DAVID (coordonnées à communiquer à ETXERIMMO par le CD15) assureront l'intérim.

Le CD15 porte à l'attention des parties prenantes les points suivants :

- Un collège du Département va fermer ; sans impact pour Jules Ferry ;
- Des plaintes régulières remontent des enseignants s'agissant des bruits des bouches de ventilation en salles de classe ; EXTERIMMO rappelle l'historique du sujet (adressé dans les rapports annuels) :
    - Une GPA a initialement été ouverte ;
    - LEON GROSSE est intervenu en 2022 et a émis un rapport acoustique ;
    - Un désaccord subsiste sur l'interprétation des résultats.

En conséquence, le CD15 rédigera un courrier formalisant son argumentaire à l'attention d'EXTERIMMO. A la demande du CD15, ENGIE produira une FTM et un devis pour lancer des investigations et proposer des solutions pour atténuer le bruit.

EXTERIMMO repartage à ENGIE le rapport acoustique de LEON GROSSE.

2. BILAN DES PRESTATIONS DE LA PERIODE

A. Présentation du rapport d'activité

EXTERIMMO présente le rapport annuel transmis le 26 avril 2024. Cette présentation n'appelle pas d'observations particulières du CD15.

ENGIE présente son rapport trimestriel T1 2024 transmis le 26 avril 2024. Cette présentation n'appelle pas d'observations particulières du CD15.

B. Contraintes et difficultés liées aux prestations

EXTERIMMO indique qu'un interlocuteur doit être présent sur place pour effectuer les différents constats et éventuelles réceptions, en lien avec ENGIE. EXTERIMMO propose que le gestionnaire de l'établissement ou le responsable maintenance du CD15 puisse jouer ce rôle. Le CD15 doit revenir vers EXTERIMMO et ENGIE pour désigner l'interlocuteur privilégié.

3. GROS ENTRETIEN ET RENOUVELLEMENT

A. Déroulement du GER

ENGIE présente en séance le bilan GER 2023, intégré dans son rapport trimestriel, qui n'appelle pas d'observations particulières. ENGIE confirme en séance n'avoir pas prévu de GER pour l'année 2024.

ENGIE refait suivre aux parties prenantes les fiches d'intervention GER de 2023.

B. Recours aux PME et artisans

RAS.

4. SUIVI DES MODIFICATIONS

A. Modifications

ENGIE présente 4 devis en séance.

Décision N°2 : Le CD15 valide la solution "vanne 3 voies" concernant les problématiques liées aux CTA, accepte le devis afférent, avec utilisation du solde disponible de l'enveloppe modification, le reste étant financé en paiement direct par le CD15.

Décision N°3 : Le CD15 accepte le devis "WIT régulation ECS", et demande qu'il soit réglé via compte GER. Disposition acceptée par ENGIE.

ENGIE devra mettre à jour en conséquence son plan GER 2024.

Décision N°4 : Le CD15 met en attente le devis "vase d'expansion sur EF" et demande à ENGIE de suivre les pertes d'eau afférentes. Décision finale reportée en 2025.

Les devis acceptés sont à transmettre par ENGIE et à faire signer par le CD15 et EXTERIMMO.

B. Enveloppe modification

Décision N°5 : ENGIE valide le report exceptionnel du solde de l'enveloppe modification de l'année 2023 à l'année 2024.

5. EVOLUTIONS REGLEMENTAIRES

A. Modifications

CD15 doit donner accès au portail OPERAT à EXTERIMMO.

B. Contrôles règlementaires

ENGIE doit confirmer que sont à sa charge les seuls contrôles règlementaires relatifs (i) au gaz (maintenance réglementaire uniquement, à confirmer) et (ii) aux installations électriques relevant de son périmètre.

S'agissant des installations électriques, le CD15 confirme avoir diligenté une mission globale sur l'établissement ; EXTERIMMO rappelle qu'une partie de la levée des observations des rapports du contrôleur technique sur ce registre relèvent de la responsable du Partenaire, et qu'en conséquence, lesdits rapports sont à transmettre par le CD15 à EXTERIMMO et ENGIE.

Le CD15 doit confirmer la date de la prochaine commission de sécurité (2025). Les avis et observations relatifs à cette commission seront à transmettre à EXTERIMMO et ENGIE.

6. DISPOSITIONS PARTICULIERES DU BAIL

Pour mémoire : le CD15 peut solliciter une enquête annuelle conformément à la décision du comité du 21/07/2023.

7. SINISTRES, GPA ET NON CONFORMITES

A. Régulateur de production ECS endommagé

Sera traité via la Décision N°3 du présent CR. Un PV de réception devra être signé à l'issue.

B. DO08-6 infiltrations bac de douche

EXTERIMMO doit confirmer auprès de ROQUES que la remise en peinture a été réalisée. Un PV de réception devra être signé à l'issue.

C. Clapet coupe-feu

Le CD15 doit confirmer son constat et en informer EXTERIMMO par voie de courriel.

D. Gravats faux-plafonds

EXTERIMMO engage une déclaration DO sur la base du constat réalisé par le CD15.

8. GESTION DE LA SOCIETE ET LOYERS

RAS.

9. ORGANISATION DU PROCHAIN COMITE

Le prochain comité se tiendra le Jeudi 25 Juillet 2024 de 10h30 à 12h.

VISA CD15	VISA EXTERIMMO	VISA MAINTENEUR (ENGIE)

UNE SOCIÉTÉ GÉRÉE PAR

CANOPÉE

3 rue de Vienne, 75008 Paris
Tél. + 33 (0)1 48 74 72 32
Fax. + 33 (0)1 79 72 42 78
contact@canopee-associes.com
canopee-associes.com

Geoffroy VEYRAC
geoffroy.veyrac@canopee-associes.com
Mob. + 33 (0)7 44 95 27 50

cantal
LE DÉPARTEMENT

EXTERIMMO

COMITE DE SUIVI CONTRACTUEL N°22

BEA COLLEGE JULES FERRY - AURILLAC

25 JUILLET 2024

UNE SOCIÉTÉ GÉRÉE PAR

CANOPÉE

ORDRE DU JOUR

ORDRE DU JOUR 2
PARTICIPANTS 3
1. PREAMBULE 4
A. Validation et signature des PV des comités précédents 4
B. Faits marquants de la période 4
2. BILAN DES PRESTATIONS DE LA PERIODE 4
A. Présentation du rapport d'activité 4
B. Contraintes et difficultés liées aux prestations 4
3. GROS ENTRETIEN ET RENOUVELLEMENT 4
A. Déroulement du GER 4
B. Recours aux PME et artisans 5
4. SUIVI DES MODIFICATIONS 5
A. Modifications 5
B. Enveloppe modification 5
5. EVOLUTIONS REGLEMENTAIRES 5
A. DEET 5
B. Contrôles règlementaires 5
6. DISPOSITIONS PARTICULIERES DU BAIL 5
7. SINISTRES, GPA ET NON CONFORMITES 6
A. GPA acoustique constructeur 6
B. Régulateur de production ECS endommagé 6
C. DO08-6 infiltrations bac de douche 6
D. Clapet coupe-feu 6
E. Gravats faux-plafonds 6
8. GESTION DE LA SOCIETE ET LOYERS 6
9. ORGANISATION DU PROCHAIN COMITE 6

PARTICIPANTS

Prénom	Nom	Entité	Fonction
Présents			
Hugo	PONS	CD15	Chargé de projet
Jonathan	BALESTIER	CD15	Directeur du Patrimoine
Jean-Baptiste	CHALEIL	ENGIE	Responsable d'exploitation
Geoffroy	VEYRAC	EXTERIMMO	Responsable de projet - opérations
Diffusion complémentaire			
Véronique	BASTIDE	CD15	Directrice Pôle Ressources
Julien	GAUCHER	ENGIE	Responsable de Département
Lucie	BAILLY	EXTERIMMO	Responsable de projet - gestion
Maximin	BESSI	EXTERIMMO	Directeur Général

Les actions à engager sont identifiées en surlignage gris.

Les décisions prises sont identifiées en encadré noir.

Annexes au présent CR : aucune.

1. PREAMBULE

A. Validation et signature des PV des comités précédents

Le CD15 transmettra les derniers CR signés à EXTERIMMO.

B. Faits marquants de la période

ENGIE partage l'évolution de son organisation avec la prise de poste par Jean-Baptiste CHALEIL de Responsable du contrat à compter de septembre 2024. Pas d'impact sur la relation EXTERIMMO / CD15/ ENGIE.

2. BILAN DES PRESTATIONS DE LA PERIODE

A. Présentation du rapport d'activité

ENGIE présente son rapport trimestriel T1 2024 transmis le 26 avril 2024. Cette présentation appelle les observations suivantes du CD15 :

- Le CD15 demande que des ratios énergétiques au m² soient présentés dans les prochains rapports trimestriels ;
- Des baisses ou anomalies de consommations s'expliquent par les périodes de vacances scolaires ou de ponts prolongés des mois d'avril et mai 2024.

B. Contraintes et difficultés liées aux prestations

EXTERIMMO indique qu'un interlocuteur doit être présent sur place pour effectuer les différents constats et éventuelles réceptions, en lien avec ENGIE. EXTERIMMO propose que le gestionnaire de l'établissement ou le responsable maintenance du CD15 puisse jouer ce rôle. Le CD15 partage les coordonnées de Norbert DAVID (CD15) et Vanessa GALLIER (gestionnaire du collège) à EXTERIMMO [fait].

3. GROS ENTRETIEN ET RENOUVELLEMENT

A. Déroulement du GER

ENGIE refait suivre aux parties prenantes les fiches d'intervention GER de 2023.

B. Recours aux PME et artisans

RAS.

4. SUIVI DES MODIFICATIONS

A. Modifications

Suite à la décision N°2 du CD15 du comité précédent, le CD15 formalise un BDC pour le devis V3V CTA, EXTERIMMO formalise une Fiche Modificative dédiée et ENGIE planifie les travaux à fin septembre / début octobre 2024. EXTERIMMO rappelle la nécessité de produire à l'issue un PV de réception signé par le CD15 et EXTERIMMO pour déclencher le paiement en transparence.

Pour rappel, le CD15 met en attente le devis "vase d'expansion sur EF" et demande à ENGIE de suivre les pertes d'eau afférentes. Décision finale reportée en 2025.

B. Enveloppe modification

L'enveloppe a été totalement utilisée pour subvenir à la modification devis V3V CTA.

5. EVOLUTIONS REGLEMENTAIRES

A. DEET

CD15 doit donner accès au portail OPERAT à EXTERIMMO.

B. Contrôles règlementaires

Le CD15 doit confirmer la date de la prochaine commission de sécurité (2025). Les avis et observations relatifs à cette commission seront à transmettre à EXTERIMMO et ENGIE.

6. DISPOSITIONS PARTICULIERES DU BAIL

Pour mémoire : le CD15 peut solliciter une enquête annuelle conformément à la décision du comité du 21/07/2023.

7. SINISTRES, GPA ET NON CONFORMITES

A. GPA acoustique constructeur

Faisant suite aux plaintes régulières remontent des enseignants s'agissant des bruits des bouches de ventilation en salles de classe, et à la transmission par EXTERIMMO (i) du rapport acoustique LEON GROSSE et (ii) d'un devis d'audit ENGIE, le CD15 rédige un courrier formalisant son argumentaire à l'attention d'EXTERIMMO, visant à contester l'argumentaire de LEON GROSSE.

B. Régulateur de production ECS endommagé

Traité. Un PV de réception devra être signé à l'issue.

C. DO08-6 infiltrations bac de douche

EXTERIMMO doit confirmer auprès de ROQUES que la remise en peinture a été réalisée. Un PV de réception devra être signé à l'issue.

D. Clapet coupe-feu

Le CD15 doit confirmer son constat et en informer EXTERIMMO par voie de courriel.

E. Gravats faux-plafonds

EXTERIMMO a engagé une déclaration DO sur la base du constat réalisé par le CD15. Une expertise se tient sur site le 30 juillet 2024 à 14h30.

8. GESTION DE LA SOCIETE ET LOYERS

RAS.

9. ORGANISATION DU PROCHAIN COMITE

Le prochain comité se tiendra le jeudi 7 novembre 2024 à 14h sur site. EXTERIMMO en profitera pour faire une visite de site.

VISA CD15	VISA EXTERIMMO	VISA MAINTENEUR (ENGIE)

UNE SOCIÉTÉ GÉRÉE PAR

CANOPÉE

3 rue de Vienne, 75008 Paris
Tél. + 33 (0)1 48 74 72 32
Fax. + 33 (0)1 79 72 42 78
contact@canopee-associes.com
canopee-associes.com

Geoffroy VEYRAC
geoffroy.veyrac@canopee-associes.com
Mob. + 33 (0)7 44 95 27 50

cantal
LE DÉPARTEMENT

EXTERIMMO

COMITE DE SUIVI CONTRACTUEL N°23

BEA COLLEGE JULES FERRY - AURILLAC

07 NOVEMBRE 2024

UNE SOCIÉTÉ GÉRÉE PAR

CANOPÉE

ORDRE DU JOUR

ORDRE DU JOUR 2
PARTICIPANTS 3
1. PREAMBULE 4
A. Validation et signature des PV des comités précédents 4
B. Faits marquants de la période 4
2. BILAN DES PRESTATIONS DE LA PERIODE 4
A. Présentation du rapport d'activité 4
B. Contraintes et difficultés liées aux prestations 4
3. GROS ENTRETIEN ET RENOUVELLEMENT 4
A. Déroulement du GER 4
B. Recours aux PME et artisans 5
4. SUIVI DES MODIFICATIONS 5
A. Modifications 5
B. Enveloppe modification 5
5. EVOLUTIONS REGLEMENTAIRES 5
A. DEET 5
B. Contrôles règlementaires 6
6. DISPOSITIONS PARTICULIERES DU BAIL 6
7. SINISTRES, GPA ET NON CONFORMITES 6
A. Nuisances sonores VMC 6
B. Infiltrations bac de douche 6
C. Gravats plénum foyer 7
D. Exposition au radon 7
E. Planéité des sols au RDC 7
F. Débordement évacuation eaux pluviales gymnase 7
8. GESTION DE LA SOCIETE ET LOYERS 7
9. ORGANISATION DU PROCHAIN COMITE 7

PARTICIPANTS

Prénom	Nom	Entité	Fonction
Présents			
Hugo	PONS	CD15	Chargé de projet
Vanessa	GALLIER	COLLEGE JULES FERRY	Gestionnaire du collège
Jean-Baptiste	CHALEIL	ENGIE	Responsable de Département
Laurent	MAZIERES	ENGIE	Responsable d'exploitation
Geoffroy	VEYRAC	EXTERIMMO	Responsable de projet - opérations
Diffusion complémentaire			
Jonathan	BALESTIER	CD15	Directeur du Patrimoine
Véronique	BASTIDE	CD15	Directrice Pôle Ressources
Lucie	BAILLY	EXTERIMMO	Responsable de projet - gestion
Benoît	BARBIER	EXTERIMMO	Directeur Opérationnel

Les actions à engager sont identifiées en surlignage gris.

Les décisions prises sont identifiées en encadré noir.

Annexes au présent CR : aucune.

1. PREAMBULE

A. Validation et signature des PV des comités précédents

Le CD15 transmettra les derniers CR signés à EXTERIMMO.

B. Faits marquants de la période

ENGIE partage l'évolution de son organisation avec la prise de poste par Jean-Baptiste CHALEIL de Responsable du contrat à compter de septembre 2024. Un responsable d'équipe dédié va prochainement être nommé. ENGIE transmettra à tous ses coordonnées.

EXTERIMMO partage l'évolution de son organisation avec la prise de poste de Benoît BARBIER en qualité de Directeur Opérationnel à compter de septembre 2024.

2. BILAN DES PRESTATIONS DE LA PERIODE

A. Présentation du rapport d'activité

ENGIE présente son rapport trimestriel T3 2024. Cette présentation appelle les observations suivantes :

- ENGIE rappelle que les demandes d'intervention doivent transiter par la plateforme dédiée ; les appels et courriels sont des moyens de communication envisageables mais qui doivent systématiquement se traduire par la création d'une demande d'intervention informatisée pour garantir sa traçabilité ;
- La gestionnaire du collège confirme que l'accès à la plateforme est bien fonctionnel.

B. Contraintes et difficultés liées aux prestations

RAS.

3. GROS ENTRETIEN ET RENOUVELLEMENT

A. Déroulement du GER

ENGIE fait suivre à tous le bilan des dépenses GER de l'année 2024.

B. Recours aux PME et artisans

RAS.

4. SUIVI DES MODIFICATIONS

A. Modifications

ENGIE doit réaliser les travaux relatifs à la V3V CTA d'ici à fin d'année 2024. EXTERIMMO rappelle la nécessité de produire à l'issue un PV de réception signé pour déclencher le paiement en transparence (ENGIE facture à EXTERIMMO, qui facture au CD15).

Pour rappel, le CD15 a mis en attente le devis "vase d'expansion sur EF" et a demandé à ENGIE de suivre les pertes d'eau afférentes. ENGIE n'a pas la capacité de suivre ces pertes. Le CD15 indique que compte-tenu du montant faible de cette modification (environ 1 300€ HT), la modification sera probablement validée via enveloppe modification en 2025. Décision reportée au prochain comité.

ENGIE partage une modification majeure à anticiper : le Collège Jules Ferry devrait prochainement être raccordé au réseau de chaleur urbain (RCU) d'Aurillac (en cours de développement) à horizon été 2027. Ces travaux entraîneront :

- La suppression des chaudières existantes (avec incidences sur les loyers, qui devront être actées par voie d'avenant) ;
- La réalisation de travaux de raccordement en site occupé, à anticiper (plan de prévention, phasage pour le maintien en activité, planification en période de congés, coordination de la sécurité…)

L'avancement de ce projet sera adressé aux prochains comités.

B. Enveloppe modification

L'enveloppe a été totalement utilisée pour subvenir à la modification devis V3V CTA.

5. EVOLUTIONS REGLEMENTAIRES

A. DEET

CD15 doit envoyer les attestations de saisies des données OPERAT à EXTERIMMO.

Le CD15 indique avoir réalisé un travail comparatif des consommations prenant en compte les DJU ; les conclusions de ce travail montrent que (i) le travail de réduit des températures mené sur l'année scolaire 2022-

2023 a porté ses fruits (réduction sensible des consommations comparativement aux années précédentes) et que (ii) la trajectoire est bonne, l'objectif 2030 est d'ores et déjà respecté (la situation de référence ayant été déclarée antérieurement au projet de réhabilitation).

B. Contrôles règlementaires

Le CD15 et/ou la gestionnaire de collège doivent confirmer la date de la prochaine commission de sécurité (mars 2025). Les avis et observations émis à l'issue de cette commission seront à transmettre à EXTERIMMO et ENGIE.

En prévision et de manière générale, les rapports de contrôles techniques diligentés par l'établissement (approche globale) sont impérativement à transmettre par voie numérique au CD15, à EXTERIMMO et ENGIE.

Le CD15 et/ou EXTERIMMO transmettent les plans d'évacuation au format .pdf à la gestionnaire de l'établissement.

6. DISPOSITIONS PARTICULIERES DU BAIL

Pour mémoire : le CD15 peut solliciter une enquête annuelle conformément à la décision du comité du 21/07/2023.

Le CD15 ne souhaite pas solliciter cette enquête annuelle pour l'année scolaire entamé (2024-2025).

7. SINISTRES, GPA ET NON CONFORMITES

A. Nuisances sonores VMC

Faisant suite aux plaintes régulières remontent des enseignants s'agissant des bruits des bouches de ventilation en salles de classe, et à la transmission par EXTERIMMO (i) du rapport acoustique LEON GROSSE (conforme) et (ii) d'un devis d'audit ENGIE pour identifier la cause du désordre, le CD15 doit revenir vers tous pour décision. EXTERIMMO a rappelé qu'il est envisageable de déclencher une procédure à l'encontre du constructeur (faible chance de succès), ou d'ouvrir une déclaration en DO.

EXTERIMMO alerte le CD15 sur la non-couverture au titre du BEA de la maintenance des systèmes de ventilation.

B. Infiltrations bac de douche

EXTERIMMO doit confirmer auprès de ROQUES que la remise en peinture a été réalisée. Un PV de réception devra être signé à l'issue.

C. Gravats plénum foyer

EXTERIMMO a engagé une déclaration DO sur la base du constat réalisé par le CD15. Une expertise s'est tenue sur site le 30 juillet 2024 à 14h30. L'expert a confirmé que les gravats résultaient de la phase travaux (résidus ayant traversés les jointures du plancher bois, pour venir se loger en plénum). Le CD15 procède à l'enlèvement de ces gravats.

D. Exposition au radon

Une exposition au radon (au-delà des seuils normatifs) a été détecté dans le foyer de l'établissement. Le CD15 a engagé des mesures, analyses et mesures correctives qu'elle partage avec EXTERIMMO.

E. Planéité des sols au RDC

Il est observé lors de la visite de site des problématiques de défaut de planéité de sol au RDC dans la zone bureaux de l'établissement (déjà constatés et indemnisés au titre de la DO par le passé sur un périmètre connexe). EXTERIMMO relance une déclaration DO pour organisation d'une nouvelle expertise.

F. Débordement évacuation eaux pluviales gymnase

La gestionnaire du collège fait remonter la problématique de débordement des exutoires d'eaux pluviales situés en bordure du gymnase (en cas de fortes pluies). EXTERIMMO lance une déclaration DO pour organisation d'une expertise.

8. GESTION DE LA SOCIETE ET LOYERS

RAS.

9. ORGANISATION DU PROCHAIN COMITE

Le prochain comité se tiendra le lundi 10 février 2025 à 14h en visioconférence.

VISA CD15	VISA EXTERIMMO	VISA MAINTENEUR (ENGIE)

UNE SOCIÉTÉ GÉRÉE PAR

CANOPÉE

3 rue de Vienne, 75008 Paris
Tél. + 33 (0)1 48 74 72 32
Fax. + 33 (0)1 79 72 42 78
contact@canopee-associes.com
canopee-associes.com

Geoffroy VEYRAC
geoffroy.veyrac@canopee-associes.com
Mob. + 33 (0)7 44 95 27 50

CONSEIL DEPARTEMENTAL

REUNION DU 20 JUIN 2025

DELIBERATION N°25CD02-24

Compte rendu à l'Assemblée de l'exercice des attributions déléguées à son Président

L'an deux mille vingt-cinq, le vingt juin à neuf heures, le Conseil départemental, régulièrement convoqué le 3 juin 2025, s'est réuni à l'Hôtel du Département, sous la présidence de Monsieur Bruno FAURE, Président du Conseil départemental,

Présents : ***Mme Dominique BEAUDREY, M. Jamal BELAIDI, Mme Marina BESSE, M. Jean-Yves BONY, Mme Aurélie BRESSON, Mme Sophie BÉNÉZIT, Mme Valérie CABECAS, M. Gilles CHABRIER, Mme Céline CHARRIAUD, Mme Marie-Hélène CHASTRE, M. Gilles COMBELLE, M. Alain DELAGE, Mme Annie DELRIEU, M. Vincent DESCOEUR, M. Philippe FABRE, M. Bruno FAURE, M. Stéphane FRECHOU, Mme Isabelle LANTUEJOUL, Mme Mireille LEYMONIE, M. Jean MAGE, M. Pierre MATHONIER, Mme Magali MAUREL, M. Florian MORELLE, Mme Valérie RUEDA, Mme Valérie SEMETEYS, M. Christophe VIDAL***

Absent(s) excusé(s) ayant donné pouvoir : ***M. Didier ACHALME donne pouvoir à Mme Marina BESSE, Mme Sylvie LACHAIZE donne pouvoir à M. Jamal BELAIDI, M. Jean-Jacques MONLOUBOU donne pouvoir à Mme Céline CHARRIAUD, Mme Marie-Hélène ROQUETTE donne pouvoir à Mme Isabelle LANTUEJOUL***

Secrétaire de séance : Mme Magali MAUREL
Rapporteur : Céline CHARRIAUD

Le Conseil départemental,

Après avoir pris connaissance du rapport de Monsieur le Président et des avis émis par les Commissions et après en avoir délibéré,

Par 30 voix pour,

Vu l'article L.3211-2 du Code général des collectivités territoriales ;

Vu la délibération n°21CD02-12 du Conseil départemental du 1er juillet 2021 relative aux délégations générales au Président du Conseil départemental ;

- PREND ACTE des huit décisions du Président, prises par délégation, telles que jointes en annexe de la présente délibération.

Publication : 25-06-2025
Transmission Préfecture : 25-06-2025

Pour extrait certifié conforme au registre des délibérations du Conseil départemental
Le Président du Conseil départemental

Bruno FAURE

La présente délibération peut faire l'objet d'un recours devant le Tribunal Administratif de Clermont-Ferrand dans un délai de deux mois à compter de la présente publication.

CD15 | n° acte : 25-0466
A/R Préfecture : 28/02/2025

cantal
LE DÉPARTEMENT

DECISION DU PRESIDENT DU CONSEIL DEPARTEMENTAL

EUROPE DANS LES COLLEGES – DEMANDE DE SUBVENTION

Le Président du Conseil départemental,

Vu la délibération n°24CD04-15 du 27 septembre 2024 relative à la stratégie Cantal Europe 2024-2028 – A la hauteur de vos projets ;

Considérant l'appel à propositions – COMM/PAR/2024-2025/01 Actions et évènements en France sur l'Union européenne ;

DECIDE

Article 1er : de déposer une demande de subvention intitulé l'Europe au Collège dont l'objectif est de promouvoir les actions et les valeurs de l'Union européenne auprès des collégiens du Cantal dont le plan de financement est le suivant :

Dépenses	Montants	Précisions
Dépenses de personnel	38 455,87	0,7 ETP
Frais de conception de supports pédagogiques	15 000,00	
Frais de déplacements	5 768,38	15% des dépenses de personnel
Frais de communication	5 000,00	
TOTAL	64 224,25	

Origine du financement	Montants	% du montant total de l'opération
UNION EUROPEENNE	50 000,00	78%
Autofinancement	14 224,25	22%
TOTAL	64 224,25	100%

Article 2 : de signer tout acte relatif à cette demande de subvention.

Article 3 : Il sera rendu compte de la présente décision lors de la prochaine réunion de l'Assemblée départementale

Fait à AURILLAC, le 28 FEV. 2025

Le Président du Conseil départemental,

Bruno FAURE

La présente décision peut faire l'objet d'un recours devant le Tribunal Administratif de Clermont-Ferrand dans un délai de deux mois à compter de la présente publication.

CD15 | n° acte : 25-0467
A/R Préfecture : 03/03/2025

cantal
LE DÉPARTEMENT

DECISION DU PRESIDENT DU CONSEIL DEPARTEMENTAL

Stratégie départementale en faveur de la biodiversité et du patrimoine naturel

Convention pour prêt de matériel

Le Président du Conseil départemental,

VU le Code Général des Collectivités Territoriales ;

VU la délibération n° 21CD02-12 du 1er juillet 2021 relative aux délégations générales du Conseil départemental au Président ;

Vu la délibération n°24CD06-32 du Conseil départemental du 16 décembre 2024 approuvant la Stratégie départementale Biodiversité pour la période 2025-2034 ;

Considérant le projet d'installation d'un dispositif provisoire appelé crapaudrome le long de la RD 9 sur la Commune de Ségur-les-Villas, à proximité de la Réserve Naturelle Régionale des tourbières du Jolan et de la Gazelle, projet porté par le Parc naturel régional des Volcans d'Auvergne ;

Considérant que le Conseil départemental est propriétaire d'un tel dispositif, dont il n'a actuellement pas l'usage ;

DECIDE

Article 1er : d'approuver la convention de prêt du matériel nécessaire à l'installation d'un crapaudrome le long de la route départementale 9, sur la Commune de Ségur-les-Villas au Parc Naturel Régional des Volcans d'Auvergne, telle que jointe en annexe.

Article 2 : il sera rendu compte de la présente décision lors de la prochaine réunion de l'Assemblée départementale.

Fait à Aurillac, le 03 MARS 2025

Le Président du Conseil départemental du Cantal,

Bruno FAURE

Réserve Naturelle Régionale

TOURBIÈRES DU JOLAN ET DE LA GAZELLE

La Région
Auvergne-Rhône-Alpes

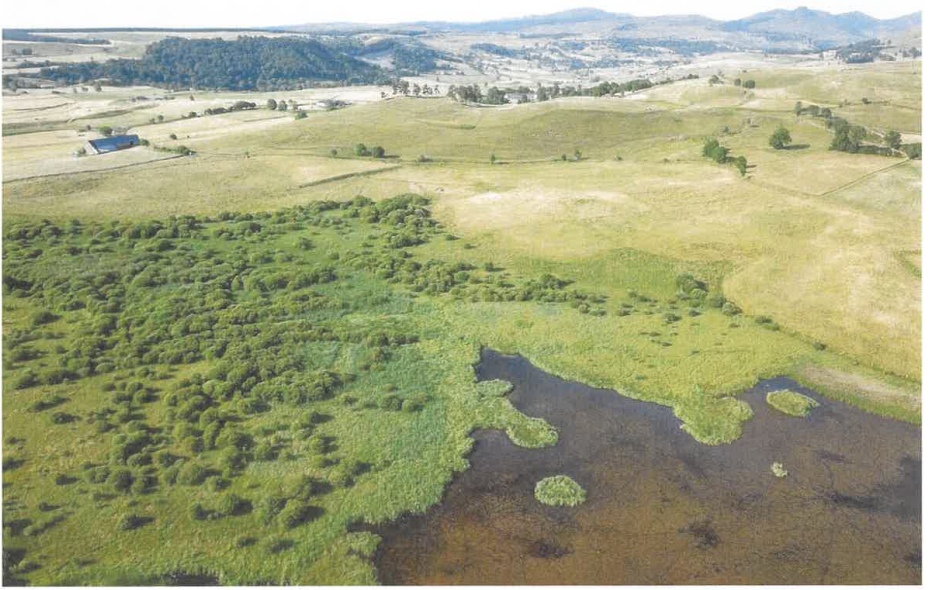

Parc naturel régional des Volcans d'Auvergne

Syndicat mixte du Parc naturel régional des Volcans d'Auvergne

Maison du Parc - 5 place de l'Hôtel de ville

15300 MURAT

Tél : 04 71 20 22 10 | Courriel : gcaillon@parcdesvolcans.fr

Réserve Naturelle Régionale

TOURBIÈRES DU JOLAN ET DE LA GAZELLE

Convention

Prêt de matériel « Crapaudrome » pour le suivi des Amphibiens sur les Tourbières du Jolan

Conseil Départemental 15

Parc naturel régional des Volcans d'Auvergne

cantal LE DÉPARTEMENT

La Région Auvergne-Rhône-Alpes

ENTRE :

Le Syndicat Mixte du Parc Naturel Régional des Volcans d'Auvergne, dont le siège est situé Domaine de Montlosier 63970 AYDAT, représenté par son Président Monsieur Lionel CHAUVIN, ci-après désigné **le Parc**, agissant en vertu des pouvoirs qui lui ont été délégué par délibération en date du __/__/_____ ;

d'une part

ET :

Le Conseil départemental du Cantal, représenté par son Président Monsieur Bruno FAURE, ci-après désignée le **CD15**, dûment habilité et autorisé à signer ladite convention ;

d'autre part

IL EST CONVENU CE QUI SUIT :

1. PREAMBULE

La **Réserve Naturelle Régionale des tourbières du Jolan et de la Gazelle** créée en 2018, forme un complexe naturel de plus de 155 ha dont l'intérêt patrimonial est reconnu à plusieurs titres : classement au réseau européen Natura 2000 (Tourbières et zones humides du nord-est du massif cantalien – FR8301056), Espace Naturel Sensible (classement validé en commission permanente du 8 avril 1998), Zone naturelle d'intérêt faunistique et floristique (ZNIEFF de type 1 « le Jolan 830000200 », couvrant 238 ha et ZNIEFF de type 2 « Monts du cantal – 830007461 couvrant 87623 ha).

La valeur écologique de ces tourbières tient aux nombreux habitats naturels et espèces menacées qu'elles abritent. Situées en tête de bassin versant Adour-Garonne, les zones humides du Jolan jouent également un rôle crucial pour la préservation de la fonctionnalité hydrologique et de la qualité des milieux aquatiques en aval. De plus, elles constituent des corridors écologiques de première importance au cœur des estives du Cézallier.

Le **Parc naturel régional des volcans d'Auvergne** est gestionnaire de cette Réserve pour le compte de la Région. Il est chargé de la mise en œuvre des actions du plan de gestion établit pour une durée de 5 ans de 2023 à 2027. Ces missions sont de trois ordres : protéger, gérer et valoriser le site via des animations pédagogiques.

La Réserve, de par ses milieux constitue un site connu de reproduction pour les **amphibiens**. Une étude récente du CPIE Haute-Auvergne (2023) a permis de faire état de 7 espèces présentes et reproductrices sur le site. Une route départementale (RD9) traversant de part et d'autre la réserve sur sa partie nord-ouest est également connue pour être une **zone de mortalité** accrue pour ce groupe par écrasement au moment de la migration prénuptiale (LPO, GMA & CPIE, 2021). Rappelons que ce groupe connait une régression globale en raison de la disparition et de la dégradation des zones humides en plus du fractionnement de ses habitats d'hivernages et de reproduction. Devant l'enjeu de la situation, plusieurs solutions complémentaires sont à l'étude en partenariat avec le **CD15**, la LPO, le CPIE Haute-Auvergne et la Mairie de Ségur-les-Villas. Cet enjeu fait l'objet de la **fiche-action MS4** « Organiser et animer des rencontres avec le Département au sujet de la RD9 » page 71 du tome III du Plan de gestion.

La création d'un tunnel de franchissement type « crapauduc » fait partie des pistes privilégiées. Auparavant, les **zones préférentielles de passage** devront être **identifiées**. Pour ce faire, un dispositif provisoire test « **barrière à amphibien** » devra être mis en place sur une saison minimum, et équipé de trous de capture (seaux enterrés) impliquant une relève journalière quotidienne.

Le **CD15** a eu en charge la gestion de cette problématique sur le lac des Graves, ancienne gravière de la commune de Lascelles. Ce lac est utilisé chaque année comme site de reproduction par de nombreuses espèces d'amphibiens, impliquant la traversée d'une chaussée (RD17 et RD60) fréquentée par la circulation dans un contexte suburbain. Un dispositif de type « crapaudrome » a été mis en place pendant les printemps 2023 et 2024 afin d'éviter les écrasements, de quantifier les flux et espèces et d'identifier les zones de passages privilégiées. L'étude n'étant pas reconduite pour le printemps 2025, le CD15 a proposé au PNRVA l'utilisation de son matériel pour les besoins de la Réserve. Cela concerne également une mise à disposition d'une signalétique spécifique afin d'informer les usagers et de réduire la vitesse de circulation.

La présente convention précise les modalités de prêt de ce matériel pour un usage prévu au printemps 2025.

2. CONDITIONS GENERALES

ARTICLE 1 : Objet de la convention

La présente convention a pour objet le prêt de matériel par le CD15 pour les besoins d'une étude menée par le PNRVA sur la traversée des amphibiens au niveau de la RD9. L'accord vise l'atteinte des objectifs généraux suivants :

- Identifier les espèces et quantifier le flux d'individus traversant la chaussée ;
- Identifier les zones de passages préférentiels des amphibiens au niveau de la chaussée ;
- Vérifier l'utilisation du réseau de buse comme zone de passage ;
- Informer/sensibiliser les locaux et les usagers du phénomène sur le tronçon concerné ;
- A l'issue de l'étude, proposer des aménagements pérennes pour permettre la traversée des amphibiens et garantir la préservation des populations, à la hauteur des enjeux identifiés et des possibilités techniques et financières qu'offrent le site.

ARTICLE 2 : Désignation des biens

La présente convention porte sur le matériel suivant, dont le coût est estimé à 2 500 €, et mis à disposition par le CD15 à savoir :

- De toiles (bâches) faisant office de barrières d'environ 700ml de longueur (prédécoupées à différentes longueurs)
- D'un rouleur neuf de toile (bâche) ;
- De piquets bois pour la fixation de la bâche ;
- De 40 seaux ronds troués de 25 L / 33x33cm ;
- De 4 panneaux de signalétique spécifique à placer le long du dispositif indiquant la traversée d'amphibiens ;
- De 2 panneaux signalétiques indiquant une zone de travaux à disposer au moment de l'implantation et du démantèlement du dispositif ;
- De 2 panneaux signalétiques d'abaissement de vitesse à 50 km/h à disposer de façon temporaire seulement au moment de l'implantation et du démantèlement du dispositif pour assurer la sécurité des intervenants.

Le matériel est prévu d'être disposé sur la zone de délaissée en bordure amont de la RD9 et selon la configuration topographique du site (implantation à proximité immédiate de la voirie, voire au niveau du fossé). L'installation sera à proximité de 11 parcelles, toutes appartenant à la Commune de Ségur-les-Villas. Seule la parcelle AD112 est inclue dans le périmètre de la Réserve. Le Maire de la commune a donné son accord oral sur le principe pour la réalisation de ce suivi, lors d'une entrevue entre la Mairie et le PNRVA le 20/12/2024. Une convention établie avec la Mairie en fin d'année 2024 précise notamment cette opération.

Afin d'assurer la sécurité du personnel et de se couvrir sur le plan juridique au moment de l'installation et du démantèlement du dispositif, le Syndicat mixte du Parc des Volcans devra réaliser les démarches suivantes :

- Réaliser une **déclaration de travaux**, en tant que Maître d'ouvrage, sur le site d'INERIS afin de connaître l'emplacement des réseaux et canalisation. Si une entreprise privée réalise les travaux pour le compte du Syndicat mixte du Parc des Volcans, il devra en tant que Maître d'œuvre remplir un formulaire de DICT (Déclaration d'intention de commencement de travaux) n°Cerfa formulaire 14434*03 ;

- Faire une **demande** soit à la Mairie de la commune de Ségur-les-Villas ou auprès du Conseil départemental 15 via un **imprimé type** pour obtenir un **arrêté de circulation** nécessaire suite à l'empiètement de la minipelle sur la chaussée intervenant pour la mise en place de la bâche. Cette demande devra être réalisée minimum 5 jours avant le début des travaux. Le Service-route du Conseil départemental 15 mettra à disposition du Parc les panneaux de limitation de vitesse (50 km/h) et les cônes de signalisation. Cette demande couvrira la période du début des travaux jusqu'au démantèlement du dispositif.

ARTICLE 3 : Durée du prêt et période concernée

Le prêt du matériel est prévu pour une durée correspondant à la phénologie migratoire prénuptiale des amphibiens en contexte de moyenne montagne (avoisinant les 1200 m d'altitude), soit de début mars jusqu'à début juin. Le matériel sera mis à disposition dès le 20 février 2025 et à restituer au plus tard le 15 juin 2025.

Le matériel est prévu d'être installé courant mars pour une durée prévisionnelle de 1,5 mois. Les dates d'installation dépendront des conditions météorologiques et d'enneigement du site qui conditionnent la période de migration des amphibiens.

ARTICLE 4 : Engagement des signataires

Le CD15 s'engage à :

- Fournir le dispositif temporaire (bâches, seaux, panneaux, petits matériels) ;
- Accompagner le Parc en donnant toute précision pour la bonne utilisation de ce matériel ;
- Participer à l'amélioration des connaissances naturalistes et scientifiques de ce groupe en suivant l'opération portée par le PNR des Volcans d'Auvergne ;
- Accompagner le Parc dans la réflexion à tenir sur les aménagements possibles à envisager.

Le Parc s'engage à :

- Venir récupérer le dispositif sur Aurillac
- Prendre soin du matériel ;
- Remplacer les consommables et le matériel dégradé suite à une mauvaise gestion/utilisation ou à du vandalisme ;
- Participer à l'amélioration des connaissances naturalistes et scientifiques de ce groupe en fournissant un rapport d'étude présentant les résultats et analyses ;
- Présenter une restitution de l'étude au moment des ateliers annuels prévus à cet effet dans le cadre du programme d'animation de la Réserve, au courant du mois d'octobre 2025 ;
- Restituer l'ensemble du matériel à la fin de son utilisation et avec remplacement du matériel dégradé.

ARTICLE 5 : Frais

Les engagements liés à la présente convention n'impliquent aucune contrepartie financière entre les parties, hormis le remplacement du matériel défectueux suite à une mauvaise utilisation ou à du vandalisme.

ARTICLE 6 : Durée et renouvellement

La présente convention est conclue pour une durée de 9 mois pour l'année 2025 en cours à compter de la signature des deux parties.

ARTICLE 7 : Résiliation et modification

- Les parties signataires pourront mettre fin à la présente convention, par lettre recommandée avec accusé réception, en cas de manquement grave de l'un ou l'autre des signataires à l'une des obligations souscrites dans le cadre de la présente convention. Ce manquement devra être signalé préalablement par le biais d'une mise en demeure. La résiliation pourra être prononcée lorsque cette mise en demeure sera restée infructueuse pendant un délai de trente jours calendaires et ceci sans préjudice de tous autres droits et recours ;
- Toute modification à la présente convention fera l'objet d'un avenant ;
- Tout différend survenant à l'occasion de l'exécution de la présente sera de la compétence du Tribunal administratif de Clermont-Ferrand.

ARTICLE 8 : Communication

Les parties signataires pourront faire état publiquement de cette convention et de son contenu.

Toute communication relative aux actions naturalistes conduites dans le cadre de cette convention fera l'objet d'une concertation et d'une programmation préalable entre le Parc (impliquant son service communication) et le Conseil départemental 15. Cela concerne toute action ou support de communication : réseaux sociaux, site Internet, presse....

Enfin, dans le cadre d'actions portant sur la Réserve naturelle du Jolan, toute diffusion d'informations et communication (panneau, évènements, opération de médiatisation, publication d'études, de bilan, rapport) lié à l'exécution des opérations financées par l'Agence de l'eau Adour Garonne, devra mentionner « action financée avec le concours de l'Agence de l'eau Adour-Garonne » avec son logo. Le logo de la Région sera également apposé.

Fait en deux exemplaires,

Le 02/01/2025 à l'Antenne cantalienne du Parc, Murat

0 3 MARS 2025

Le CD15,

Le Parc,

Monsieur Bruno FAURE
Président du Conseil Départemental du Cantal

Monsieur Lionel CHAUVIN
Président du Syndicat mixte du Parc naturel régional des Volcans d'Auvergne

Annexe 1 : Localisation des parcelles des tourbières du Jolan appartenant à la commune et concernée par l'opération de crapaudrome

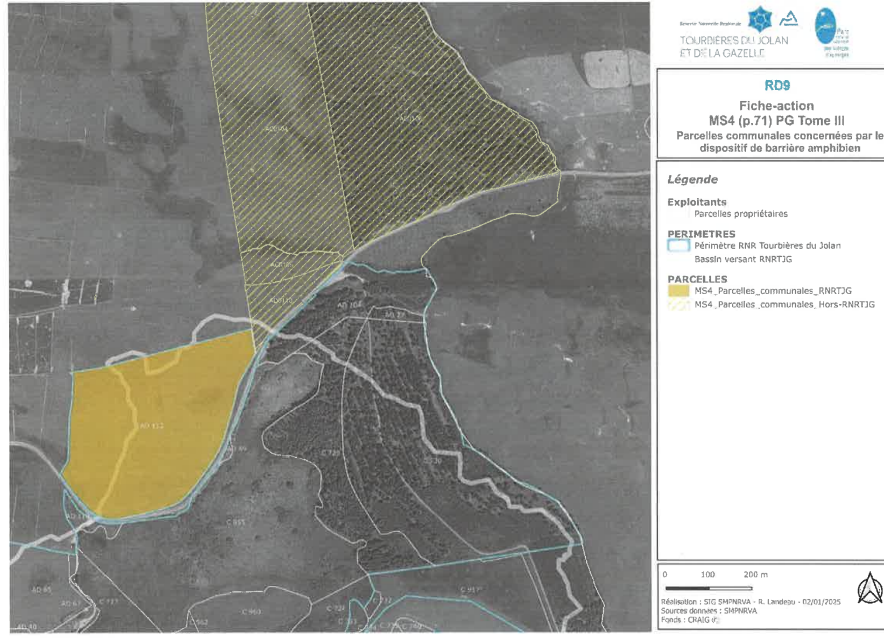

Localisation des parcelles communales inclus dans la Réserve et celles hors-Réserve concernées par le dispositifs de crapaudrome

Annexe 2 : Emplacement de la barrière amphibien

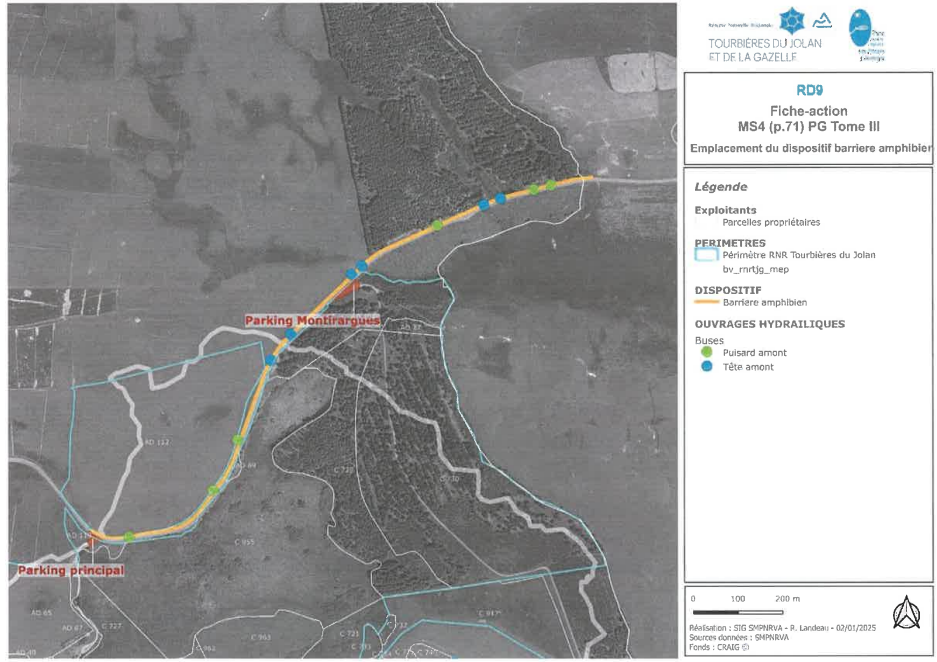

Liste des actions de gestion

CD15 | n° acte : 25-0828
A/R Préfecture : 28/03/2025

cantal
LE DÉPARTEMENT

DECISION DU PRESIDENT DU CONSEIL DEPARTEMENTAL

Assistance technique du Conseil départemental du Cantal aux collectivités du Cantal (Assainissement, Eau Potable, Milieux Aquatiques)

Le Président du Conseil départemental,

VU la délibération n° 21CD02-12 du 1er juillet 2021 relative aux délégations générales du Conseil départemental au Président ;

Considérant le 12ème programme de l'Agence de l'Eau Loire Bretagne sur la période 2025-2030 ;

DECIDE

Article 1er : de solliciter auprès de l'Agence de l'Eau Loire-Bretagne une subvention maximum, sur la base du coût prévisionnel de l'Assistance Technique portée par le Conseil Départemental en 2025 auprès des collectivités situées sur la partie cantalienne du bassin hydrographique Loire Bretagne, conformément au tableau ci-dessous.

Demande de subvention **AELB - 2025**
Assistance Technique CD15
(Assainissement, Eau Potable, Milieux Aquatiques)

Mission	Nbr de jours déclarés	ETP	Coût	Participation AELB demandée
SATESE	115,0	0,58	43 296,57 €	21 942,40 €
SATANC	1,5	0,01	565,34 €	282,67 €
SATEP	124,1	0,62	49 619,36 €	25 329,70 €
CATER-ZH	40,0	0,20	12 334,70 €	6 167,35 €
Total	**280,6**	**1,40**	**105 815,97 €**	**53 722,12 €**

Article 2 : il sera rendu compte de la présente décision lors de la prochaine réunion de l'Assemblée départementale

Fait à Aurillac, le 27 mars 2025

Le Président du Conseil départemental

Bernard FAURE

Conseil départemental du Cantal
28 avenue Gambetta - 15015 AURILLAC Cedex
Tél : 04 71 46 20 20 - Fax : 04 71 46 21 42
cantal.fr

CD15 | n° acte : 25-0982
A/R Préfecture : 09/04/2025

cantal
LE DÉPARTEMENT

DECISION DU PRESIDENT DU CONSEIL DEPARTEMENTAL

Animation technique du Conseil départemental du Cantal : Cellule d'animation territoriale de l'espace rivière et des zones humides (CATER-ZH) - Année 2025

Le Président du Conseil départemental,

VU la délibération n° 21CD02-12 du 1er juillet 2021 relative aux délégations générales du Conseil départemental au Président ;

Considérant le 12ème programme de l'Agence de l'Eau Adour-Garonne sur la période 2025-2030 ;

DECIDE

Article 1er : de solliciter auprès de l'Agence de l'Eau Adour-Garonne une subvention maximum, sur la base du coût prévisionnel de la Cellule d'animation territoriale de l'espace rivière et des zones humides (CATER-ZH) située sur la partie cantalienne du bassin hydrographique Adour-Garonne, conformément au tableau ci-dessous.

Demande de subvention AEAG - 2025
Cellule d'animation territoriale de l'espace rivière et des zones humides (CATER-ZH)

Mission	*Nombre jours déclarés*	*ETP*	*Coût*	*Participation AEAG demandée*
CATER-ZH	**215**	**1,10**	**67 396,20 €**	**47 177,34 €**

Article 2 : il sera rendu compte de la présente décision lors de la prochaine réunion de l'Assemblée départementale

Fait à Aurillac, le 28 mars 2025

Le Président du Conseil départemental

Bruno FAURE

Conseil départemental du Cantal
28 avenue Gambetta - 15015 AURILLAC Cedex
Tél : 04 71 46 20 20 - Fax : 04 71 46 21 42
cantal.fr

SIREN 221 500 010 – SIRET 500 010 00014 - CODE APE 8411Z

FORMULAIRE POUR INSTRUCTION DES MISSIONS DE CONSEIL, SENSIBILISATION, ANIMATION, COMMUNICATION REALISEES EN REGIE

Nom du bénéficiaire	Conseil départemental du Cantal
Intitulé de l'opération	Missions CATER-ZH Cantal
Année	2025

Retour Accueil

en vert	champ obligatoire à saisir à l'instruction par le bénéficiaire
en rouge	champ réservé à l'Agence
en grisé	champ calculé automatiquement

TABLEAU n° 1

Agents dédié à la mission		Prévisionnel (à renseigner par le bénéficiaire)						Eligible (à renseigner par l'Agence à l'instruction)		
Fonction	Nom	Coût salarial total annuel (€) (a)	Nombre de jours travaillés dans l'année par agent (j) (b)	Cout salarial journalier €/jour (a)/(b)	Temps prévisionnel dédié à la mission (j) (c)	Frais salariaux prévisionnels directs liés à la mission (€) (d)= (c) x (a)/(b)	Commentaires	Nombre de jours éligibles (j) (c éligible)	Frais salariaux prévisionnels éligibles (€) (d éligible) = (c éligible) x (a)/(b)	Commentaires (réservé Agence)
Technicien	Xavier BARBEAU	45 000,00	200	225,00	129,00	29 025,00	MA = 149 jours dont 129j AG et 20j LB			
Technicienne	Stéphanie PAULET	58 150,00	200	290,75	58,00	16 863,50	MA = 71 jours dont 58j AG et 13j LB			
Technicienne	Aurélie CHEBANCE	52 500,00	200	262,50	23,00	6 037,50	MA = 28 jours dont 23j AG et 5j LB			
Ingénieur	Julien CHARTOIRE	69 500,00	200	347,50	5,00	1 737,50	MA = 7 jours dont 5j AG et 2j LB			
Frais salariaux directs supportés par le bénéficiaire (salaires et charges)										
Total		225 150			215,00	53 663,50	=total A	-	-	=total A éligible

Frais de structure indirects : Forfait de 20% des frais salariaux	10 732,70	=total B = Total A X 20%		-	=total B éligible =
Dépenses de frais de mission (frais de déplacement, location de salle...)	3 000,00	=total C			=total C éligible
Frais d'amortissement de véhicules et/ou d'embarcation		=total D			=total D éligible
TOTAL du TABLEAU n°1 :	67 396,20	=total A + total B + total C + total D		-	=total A éligible + total éligible B + total éligible C + total D éligible

Pour les associations déposant une aide dans la thématique "Préservation des milieux aquatiques et de la biodiversité", le total C, le total D et le tableau 2 peuvent être renseignés en TTC sous réserve de la production d'une attestation de non récupération de la TVA. En l'absence de ce document, ils seront pris en compte HT.

Pour les autres organismes ou les autres thématiques, le total C, le total D et le tableau 2 doivent être renseignés en HT.

TABLEAU n° 2

Nature de la dépense supportée	Prévisionnel (à renseigner par le bénéficiaire) Montant prévisionnel en €	Commentaires	Eligible (à renseigner par l'Agence à l'instruction) Montant de la dépense éligible	Commentaires (réservé Agence)
Dépenses ponctuelles qui font l'objet d'une facturation hors déplacements liés à la mission (prestation de service, matériel intégralement dédiés à la mission de l'année considérée)				
TOTAL du TABLEAU n°2 :	-	=Total E	-	=Total E éligible

Cadre réservé lors de l'instruction par les services de l'Agence de l'eau

Vérification de la valeur plafond fixée à :	400	€/j/personne
		Prévisionnel éligible
Valeur plafond = (nb de jours éligibles x 400€)		-

RECAPITULATIF	Prévisionnel de l'opération à l'instruction	Prévisionnel éligible à l'instruction
TOTAL du TABLEAU n°1 (salaires, fonctionnement, frais de déplacement, amortissement)	67 396,20	-
TOTAL du TABLEAU n°2 (dépenses ponctuelles)	-	-
TOTAL GENERAL	67 396,20	-

28 MARS 2025

Le Président du Conseil départemental

Bruno FAURE

CD15 | n° acte : 25-1152
A/R Préfecture : 16/04/2025

cantal
LE DÉPARTEMENT

DECISION

de virement de crédit de paiement entre chapitres
au titre de 2025

LE PRESIDENT DU CONSEIL DEPARTEMENTAL,

Vu la délibération n°21CD02-12 du 1er juillet 2021 relative aux délégations générales du Conseil départemental au Président ;

CONFORMEMENT à l'article L. 5217-10-6 du CGCT,

Considérant que l'assemblée délibérante autorise le président à opérer des virements de crédits de paiement de chapitre à chapitre, à l'exclusion des dépenses de personnel, dans les limites suivantes :

- Fonctionnement : 7,5 %
- Investissement : 7,5%

DECIDE

D'approuver les virements de crédits suivants :

SECTION INVESTISSEMENT

Ligne de crédit	Nature/Fonction/Chapitre	Objet	Montant de la dépense
986	45421/54/4542119	Aménagement foncier Andelat	+ 950 €
3508	45441/54/4544122	Aménagement foncier Virargues	- 950 €

Le Président du Conseil Départemental informera l'assemblée délibérante lors de la prochaine séance.

FAIT à AURILLAC, le 02 avril 2025

Le Président du Conseil Départemental

Bruno FAURE

Conseil départemental du Cantal
28 avenue Gambetta - 15015 AURILLAC Cedex
Tél : 04 71 46 20 20 - Fax : 04 71 46 21 42
cantal.fr

SIREN 221 500 010 – SIRET 500 010 00014 - CODE APE 8411Z

CD15 | n° acte : 25-1297
A/R Préfecture : 30/04/2025

cantal
LE DÉPARTEMENT

DECISION DU PRESIDENT DU CONSEIL DEPARTEMENTAL

Assistance technique du Conseil départemental du Cantal aux collectivités du Cantal (Assainissement, Eau Potable)

Le Président du Conseil départemental,

VU la délibération n° 21CD02-12 du 1er juillet 2021 relative aux délégations générales du Conseil départemental au Président ;

Considérant le 12ème programme de l'Agence de l'Eau Adour Garonne sur la période 2025-2030 ;

DECIDE

Article 1er : de solliciter auprès de l'Agence de l'Eau Adour Garonne une subvention maximum, sur la base du coût prévisionnel de l'Assistance Technique portée par le Conseil Départemental en 2025 auprès des collectivités situées sur la partie cantalienne du bassin hydrographique Adour Garonne, conformément au tableau ci-dessous.

Demande de subvention **AEAG - 2025**
Assistance Technique CD15 Eau-Assainissement

Mission	Nbr jours déclarés	ETP	Coût	Participation AEAG demandée
SATESE	699,5	3,5	281 751,29 €	142 663,96 €
SATANC	8,5	0,0	3 203,57 €	1 601,78 €
SATEP	595,7	3,0	238 172,95 €	119 086,47 €
Total	**1 303,7**	**6,5**	**523 127,81 €**	**263 352,21 €**

Article 2 : il sera rendu compte de la présente décision lors de la prochaine réunion de l'Assemblée départementale

Fait à Aurillac, le 15 avril 2025

Le Président du Conseil départemental

Bruno FAURE

Conseil départemental du Cantal
28 avenue Gambetta - 15015 AURILLAC Cedex
Tél. 04 71 46 20 20 - Fax : 04 71 46 21 42
cantal.fr

SIREN 221 500 010 - SIRET 221 500 010 00014 - Code APE 8411Z

CD15 | n° acte : 25-1521
A/R Préfecture : 22/05/2025

cantal
LE DÉPARTEMENT

DECISION DU PRESIDENT DU CONSEIL DEPARTEMENTAL

CONVENTION DE MISE A DISPOSITION DE BÂTIMENTS DES HARAS D'AURILLAC EN FAVEUR DE LA SOCIETE DMLS Films

Le Président du Conseil départemental,

VU la délibération n° 21CD02-12 du Conseil départemental en date du 1er juillet 2021 relative aux délégations générales du Conseil départemental au Président ;

CONSIDERANT que la Société dénommée « DMLS Films » sollicite la mise à disposition de bâtiments situés sur le site des Haras d'Aurillac, propriété du Département afin d'utiliser ces locaux en tant que base de vie et de stockage dans le cadre d'un tournage d'une série pour la chaine de télévision TF1 ; doit être formalisée dans ce cadre ;

DECIDE

Article 1er : de mettre à disposition de la Société « DMLS Films », une partie des locaux des Haras d'Aurillac, situés Avenue de Julien – 15000 AURILLAC.

La présente convention est consentie à titre gratuit, hormis une refacturation éventuelle des charges d'eau et d'électricité à hauteur des consommations réelles constatées.

Article 2 : de conclure en ce sens une convention fixant les modalités de mise à disposition à conclure entre le Département du Cantal et la Société « DMLS Films », dont le projet est joint en annexe ;

Article 3 : Il sera rendu compte de la présente décision lors de la prochaine réunion de l'Assemblée départementale.

Fait à Aurillac, le 19 mai 2025

Le Président du Conseil départemental

Bruno FAURE

La présente décision peut faire l'objet d'un recours devant le Tribunal Administratif de Clermont-Ferrand dans un délai de deux mois à compter de la présente publication.

Conseil départemental du Cantal
28 avenue Gambetta - 15015 AURILLAC Cedex
Tél : 04 71 46 20 20 - Fax : 04 71 46 21 42
cantal.fr

CONVENTION MISE À DISPOSITION DE BATIMENTS DES HARAS D'AURILLAC EN FAVEUR DE LA SOCIETE **DMLS Films** POUR LE TOURNAGE D'UNE SERIE POUR LA CHAINE DE TELEVISION TF1

Entre les soussignés :

Le Département du Cantal, sis 28 Avenue Gambetta, 15015 AURILLAC, représenté par son Président, Monsieur Bruno FAURE, agissant en qualité et dûment habilité par décision en date du 19 mai 2025 ; ci-après appelé « le Département »

D'une part,

Et

La Société par actions simplifiée (société à associé unique) dénommée « DMLS Films », dont le siège est situé 23, rue Linois à PARIS (75015), représentée par M. Mathieu VERGNE, son Président, ou Stéphane Bouchard, en tant que directeur de production, ci-après appelée « la Société »,

D'autre part,

PREAMBULE

Dans le cadre de la réalisation d'une série télévisée pour le compte de la chaine TF1, la Société recherche un lieu de base de vie et de stockage et le Département propose de mettre à disposition une partie des locaux des Haras d'Aurillac.

Ceci exposé, il est convenu et arrêté ce qui suit :

ARTICLE 1 – OBJET DE LA CONVENTION

La présente convention a pour objet d'exposer les conditions dans lesquelles le Département met à disposition de la Société des locaux et l'autorise à réaliser un tournage audiovisuel pour les besoins d'une œuvre, ci-après dénommée « l'Œuvre » et dont les caractéristiques sont les suivantes :

- Titre provisoire ou définitif : L'Espionne
- Genre : Série policière
- Réalisateur : Arnauld MERCADIER
- Produite par : DMLS Films

ARTICLE 2 – AUTORISATION DE TOURNAGE, LIEU

Le Département du Cantal autorise le bénéficiaire, dans les conditions de la présente convention, à utiliser comme base de vie du tournage audiovisuel dans les Haras d'Aurillac, situés Avenue de Julien à Aurillac, conformément au plan de repérage du site fixé à l'article 11 :

- bâtiments repérés sur le plan n°4b (villa gardien)
- bâtiments repérés sur le plan n°14b et 15 (bâtiment atelier, maréchalerie, forge et mécanique),
- bâtiments repérés sur le plan n° 12 (bâtiment Infirmerie)
- L'espace devant le bâtiment 14b 15 pour le stationnement de véhicules ainsi que les parkings ouverts repérés sur le plan n°17 et n°18.

Toute autre utilisation est exclue de l'objet de la présente convention.

Le bénéficiaire prend le local mis à disposition en l'état, celui-ci déclarant bien le connaître pour l'avoir visité à sa convenance.

Le mobilier et les matériels présents dans les locaux resteront et pourront servir à créer des ambiances de décor.

La Société reste la seule propriétaire des prises de vues qui pourront être réalisées dans les conditions de la présente convention ainsi que des droits d'auteur y afférent, sous réserve de ce qui est indiqué à l'article 8 ci-après.

ARTICLE 3 – DURÉE, DATES DU TOURNAGE

La présente convention prendra effet le 19 mai 2025 pour se terminer au plus tard le 10 octobre 2025. Elle prendra fin sans tacite reconduction.

ARTICLE 4 – MODALITES PRATIQUES DE LA MISE A DISPOSITION

Le personnel de DMLS Films s'engage, après chaque utilisation, à remettre en place et en état le local tel qu'il l'a trouvé à son arrivée.

Toute dégradation constatée après l'utilisation est susceptible d'entraîner la responsabilité de DLMS Films, s'il s'avère que toutes les mesures de respect des présentes dispositions n'ont pas été mises en place.

ARTICLE 5 – CHARGES ET CONDITIONS

La présente mise à disposition est consentie et acceptée sous les charges et conditions suivantes que les deux parties s'obligent à exécuter et à accomplir, à savoir :

- la Société prendra les locaux et les équipements mis à disposition dans l'état où ils se trouveront le jour de l'entrée en jouissance ;

- la Société maintiendra, en bon état les locaux mis à sa disposition ;

- la Société jouira des locaux suivant leur désignation. Il ne pourra en aucun cas rien faire ou laisser faire qui puisse les détériorer et il devra prévenir immédiatement le Département de toute atteinte qui serait portée à la propriété et de toutes dégradations et détériorations qui viendraient à se produire dans les locaux mis à disposition ;

- la Société fera son affaire personnelle, de façon que le propriétaire ne soit jamais inquiété ni recherché à ce sujet, de toutes réclamations ou contestations qui pourraient survenir du fait de son activité dans les lieux mis à disposition ;

- les locaux et équipements présentement mis à disposition sont utilisés conformément à la destination prévue à la présente convention, la Société ne pouvant, sous aucun prétexte, modifier, même momentanément, cette destination ;

- la Société ne pourra faire dans les lieux mis à disposition aucune construction ni démolition, aucun percement de mur, cloisons ou planchers, ni aucun changement de distribution, sans l'accord préalable du Département qui se réserve la suite à donner à cette requête ;

- tous embellissements, améliorations et installations quelconques qui seraient fait par la Société dans les lieux mis à disposition pendant le cours de la convention resteront à la fin de celle-ci, à quelque époque et de quelque manière qu'elle arrive, la propriété du Département sans aucune indemnité pour la Société, à moins que le Département ne préfère demander le rétablissement des lieux dans leur état primitif, aux frais de la Société, ce qu'il aura toujours le droit de faire même s'il a autorisé les travaux ;

- le Département décline toute responsabilité, dans le cas où, par fait de force majeure, il y aurait interruption des fournitures de chauffage, de climatisation, d'eau, d'électricité, etc... ;

- d'une manière générale, la Société fera son affaire personnelle de tous cas fortuits et imprévus sauf son recours contre qui de droit, en dehors du propriétaire.

La Société devra jouir personnellement de son autorisation. Il lui est interdit, sous peine de déchéance, d'en céder la jouissance totale ou partielle à un tiers.

Sous peine de révocation, toute extension de la surface occupée ou tout dépassement de la durée prévue d'utilisation indiquée ci-après devra faire l'objet d'une demande d'autorisation expresse préalable et motivée auprès du Département qui est libre de l'accepter ou de la refuser.

Sous peine de suppression de la présente convention, l'utilisation ne pourra être faite pour un usage autre que celui prévu par ladite convention.

ARTICLE 6 – MODALITES FINANCIERES DE LA MISE A DISPOSITION

La réalisation de l'Œuvre permettant de valoriser et d'apporter de la visibilité au département du Cantal, cette mise à disposition est consentie à titre gratuit, hormis une refacturation éventuelle des charges d'eau et d'électricité, à hauteur des consommations réelles constatées pourra être effectuée. A cette fin et en fonction de l'usage, un relevé de compteur sera mis en place en début et fin d'occupation.

Il convient de préciser que les aides aux productions audiovisuelles s'inscrivent dans le cadre des dispositions du Règlement général d'exemption par catégorie (RGEC) N°651/2014 de la Commission européenne du 17 juin 2014, publié au Journal officiel de l'Union Européenne du 26 juin 2014, déclarant certaines catégories d'aides compatibles avec le marché intérieur en application des articles 107 et 108 du traité, notamment celles prévues par le Chapitre 1er et l'article 54 de la Section 11 relatif aux régimes d'aides en faveur des œuvres audiovisuelles.

ARTICLE 7 – ENGAGEMENT DES PARTIES

1. Engagements du Bénéficiaire

Au titre de la présente convention, le Bénéficiaire s'engage à favoriser les actions suivantes :

- Accueillir un point presse pendant la période de préparation ou de tournage
- Participer ou favoriser le relais de communication réalisée par le Département
- Mentionner le Département au générique de fin de l'Œuvre.

Par ailleurs, la Société s'engage à présenter aux représentants du Département la série définitive avant sa diffusion afin de permettre à la collectivité de préparer sa communication.

Par ailleurs, la Société mettra à disposition du Département, tous les éléments constitutifs de la communication de l'Œuvre : bande-annonce, affiche, dossier de presse, photos pour assurer la promotion de la série sur les réseaux sociaux et autres relais de communication de celui-ci.

D'une manière générale, la Société s'engage à étudier et à favoriser la mise en place d'opérations partenariales que le Département souhaiterait mettre en œuvre pour encourager la diffusion de la série auprès du public ou valoriser le soutien apporté par le Département à ce dernier, dans le respect des obligations imposées par la réglementation.

Au titre de la présente convention, la Société s'engage aussi à réaliser les actions de communication suivantes :

- Autoriser le Département à réaliser des photos et vidéo du tournage pour la promotion du Cantal ;
- Citer le Département et apposer le logo sur la page des partenaires ;
- Informer que l'Emission a été tournée dans le Cantal pour la promotion des épisodes concernés « le Cantal » sur tous les supports de communication.

2. Engagements du Département

Le Département s'engage à relayer sur ses supports (presse, internet, réseaux sociaux, affichage) dans la limite des espaces disponibles dont il dispose, les actions de communication conduites dans le cadre de la promotion de la série.

Le Département s'engage à ne pas faire d'exploitation commerciale de la série mais aussi à respecter la chronologie des médias.

La Société est et reste seule propriétaire de la série et de tous éléments constitutifs et/ou dérivés de la série. Le Département s'engage à ne prétendre à aucun droit quelconque sur la série, ses éléments constitutifs et/ou dérivés. Il s'interdit en outre de faire obstacle à son exploitation paisible.

Le Département du Cantal autorise la Société à reproduire et représenter les enregistrements effectués dans les lieux mis à disposition pour les besoins de l'exploitation et de la promotion de l'Œuvre.

ARTICLE 8 – RESPONSABILITE – ASSURANCES

Le Département du Cantal assure le local mis à disposition, à hauteur des responsabilités qu'elle assume en tant que propriétaire.

La Société souscrit un contrat d'assurance garantissant tous les dommages aux biens ou dégradations qui pourraient survenir du fait de l'occupation des locaux par son personnel et en responsabilité civile pour tous les risques locatifs pouvant survenir pendant les périodes de mise à disposition des biens.

Le Département du Cantal ne saurait voir sa responsabilité engagée en cas de dommages ou de dégradations qui pourraient survenir du fait de l'occupation des locaux par le personnel de DMLS Films et par les personnes accueillies.

ARTICLE 9 – MODIFICATION – RESILIATION

Toute modification des conditions ou modalités d'exécution de la présente convention d'un commun accord entre les parties fera l'objet d'un avenant. Celui-ci précisera les éléments modifiés de la convention, sans que ceux-ci ne puissent conduire à remettre en cause les objectifs généraux définis à l'article 1er.

En cas de non-respect par l'une ou l'autre partie des engagements respectifs inscrits dans la présente convention, celle-ci pourra être résiliée de plein droit par l'une ou l'autre partie à l'expiration d'un délai d'une semaine suivant l'envoi d'une lettre recommandée avec accusé de réception valant mise en demeure.

ARTICLE 10 – REGLEMENT DES LITIGES

En cas de litiges dans l'application de la présente convention, les parties s'engagent expressément à rechercher un règlement amiable. En l'absence de règlement amiable, un recours contentieux pourra être fait auprès du Tribunal Administratif de Clermont-Ferrand dans un délai de deux mois à compter de la date de refus de règlement amiable.

ARTICLE 11 – PLAN DE REPERAGE DU SITE DES HARAS

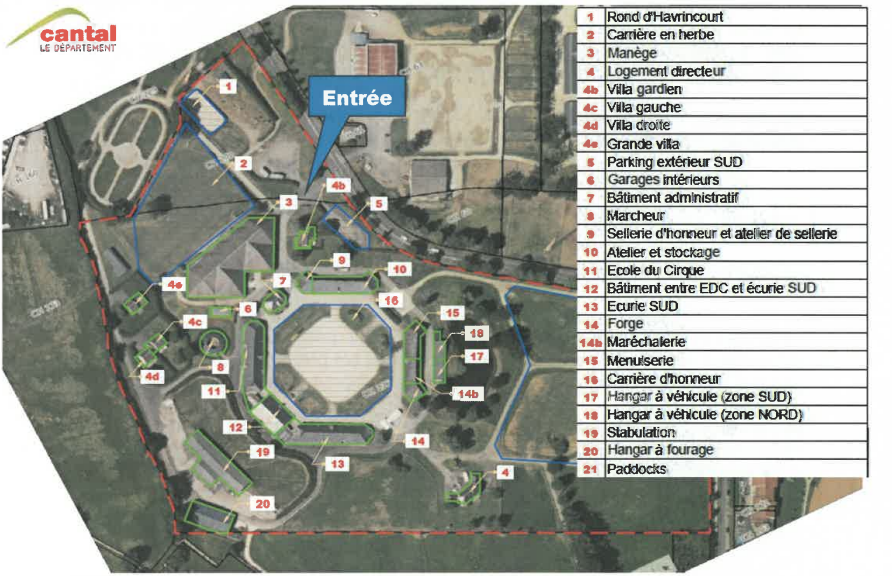

1	Rond d'Havrincourt
2	Carrière en herbe
3	Manège
4	Logement directeur
4b	Villa gardien
4c	Villa gauche
4d	Villa droite
4e	Grande villa
5	Parking extérieur SUD
6	Garages intérieurs
7	Bâtiment administratif
8	Marcheur
9	Sellerie d'honneur et atelier de sellerie
10	Atelier et stockage
11	Ecole du Cirque
12	Bâtiment entre EDC et écurie SUD
13	Ecurie SUD
14	Forge
14b	Maréchalerie
15	Menuiserie
16	Carrière d'honneur
17	Hangar à véhicule (zone SUD)
18	Hangar à véhicule (zone NORD)
19	Stabulation
20	Hangar à fourage
21	Paddocks

Fait en deux exemplaires originaux à AURILLAC le

Pour le Département du cantal	Pour la société DMLS Films
Monsieur le Président du Conseil départemental	Monsieur le Président
Bruno FAURE	

CD15 | n° acte : 25-1632
A/R Préfecture : 02/06/2025

cantal
LE DÉPARTEMENT

DECISION DU PRESIDENT DU CONSEIL DEPARTEMENTAL

BAIL POUR LA MISE EN VALEUR DES PARCELLES FORESTIERES

EXPLOITATION D'UN PARCOURS AVENTURE

Le Président du Conseil départemental,

VU la délibération n° 21CD02-12 du Conseil départemental en date du 1er juillet 2021 relative aux délégations générales du Conseil départemental au Président ;

CONSIDERANT que, l'Entreprise Unipersonnelle « LIORAN AVENTURE » sollicite le Département pour le renouvellement d'un bail d'exploitation d'un parcours aventure dans le cadre de la mise en valeur des parcelles forestières afin d'exercer leurs activités ;

CONSIDERANT l'intérêt de développer la Station du Lioran par le maintien d'une animation touristique permettant de conforter l'attractivité du site principalement en saison estivale mais également aux intersaisons et en cas d'enneigement insuffisant l'hiver ;

DECIDE

Article 1er : de mettre à disposition de l'entreprise « LIORAN AVENTURE » une partie d'une parcelle de forêt privée d'une superficie de 1 ha 80 a 80 ca, propriété intégrale du Département, sise au lieu-dit « La Prairie des Sagnes »

Ce bail est consenti moyennant un loyer annuel fixe et non révisable de 3 200€, dont la durée est conclue pour une durée de 6 ans à compter du 1er juin 2025.

Article 2 : de conclure en ce sens un bail fixant les modalités de mise à disposition, à conclure entre le Département du Cantal et l'entreprise « LIORAN AVENTURE » ;

Article 3 : Il sera rendu compte de la présente décision lors de la prochaine réunion de l'Assemblée départementale.

Fait à Aurillac, le 27 mai 2025

Le Président du Conseil départemental

Bruno FAURE

La présente décision peut faire l'objet d'un recours devant le Tribunal Administratif de Clermont-Ferrand dans un délai de deux mois à compter de la présente publication.

Conseil départemental du Cantal
28 avenue Gambetta - 15015 AURILLAC Cedex
Tél : 04 71 46 20 20 - Fax : 04 71 46 21 42
cantal.fr

SIREN 221 500 010 – SIRET 500 010 00014 - CODE APE 8411Z

BAIL POUR LA MISE VALEUR DE PARCELLES FORESTIERES

EXPLOITATION D'UN PARCOURS AVENTURE

Entre les soussignés :

Le Département du Cantal, sis 28 Avenue Gambetta, 15015 AURILLAC, représenté par son Président Monsieur Bruno FAURE agissant en qualité et dûment habilité par décision en date du 27 mai 2025 ;

dénommé le bailleur

Et

L'Entreprise Unipersonnelle à Responsabilité Limitée « **LIORAN AVENTURE** » ayant son siège social Prairie des Sagnes – Le Lioran (15300) LAVEISSIERE, représentée par son gérant, M. Félix TESTUT, domicilié lotissement du Pont, 15800 Saint Jacques des Blats.

dénommé le preneur.

PREAMBULE

Le Département est propriétaire d'une forêt privée sise au lieu-dit « La Prairie des Sagnes » dans le périmètre de la station de ski du Lioran.

Considérant l'intérêt de développer la Station du Lioran par le maintien d'une animation touristique permettant de conforter l'attractivité du site principalement en saison estivale mais également aux intersaisons et en cas d'enneigement insuffisant l'hiver,

IL EST CONVENU CE QUI SUIT

Article 1 : OBJET

Le présent bail a pour objet de définir les conditions dans lesquelles l'entreprise « Lioran Aventure » est autorisé à occuper, à titre précaire et révocable, le terrain défini ci-après. Il vise par ailleurs à définir les droit et obligations du preneur.

Article 2 : DESIGNATION DES LIEUX ET BIENS

Le présent bail a pour objet de mettre à la disposition du preneur une partie d'une parcelle de cette forêt privée d'une superficie de 1 ha 80 a 80 ca cadastrée 22 E Section AE, aux fins d'installer et d'exploiter un « parcours aventure » composé d'agrès fixés aux arbres des parcelles et de l'hébergement de loisir.

Par ailleurs, la présente concession ne créera à l'encontre du bailleur au profit du preneur aucune servitude de nature à altérer la plénitude du droit de propriété.
Dans ce cadre le bénéficiaire renonce expressément, par la présente, aux dispositions du décret n°53-960 du 30 septembre 1953 réglant les rapports entre bailleurs et locataires en ce qui concerne le renouvellement des baux à loyer d'immeubles ou de locaux à usage commercial, industriel ou artisanal.

De fait, le présent contrat ne donne au bénéficiaire aucun droit de maintien dans les lieux après cession ou retrait d'activité pour quelque cause que ce soit.

Article 3 : LOYER

Le présent bail est accordé moyennant le paiement d'un loyer annuel payable auprès de M. le Payeur Départemental, en un seul versement effectué aux plus tard le 30 septembre de chaque année. Pour l'année 2025, ce loyer est fixé à 3 200 euros (TROIS MILLE DEUX CENT EUROS).

Le montant du loyer et fixe et non révisable.

Les modalités du présent bail et son loyer seront modifiés en accord entre les deux parties dès lors que le preneur envisage de modifier son activité initiale, objet exclusif de celui-ci.

Article 4 : DUREE DU BAIL

Le présent bail est conclu pour une durée de 6 ans à compter du 1er juin 2025.

Le preneur devra faire connaître sa volonté de renouvellement du présent bail, six mois avant l'expiration de celui-ci, par lettre recommandée avec avis de réception.

Article 5 : DESIGNATION DE L'ESPACE CONCEDE

La délimitation de l'espace concédé sera matérialisée conjointement entre le propriétaire et le preneur.

- Une clôture délimitera la zone concédée. Sa structure devra être acceptée par le propriétaire afin de respecter les contraintes inhérentes à l'activité, au site et à la gestion forestière.

- Les agrès ou équipements seront proposés au propriétaire qui pourra s'opposer à telle ou telle implantation susceptible de dénaturer le site, d'entraver la gestion forestière. De la sorte, le parcours sera élaboré en concertation avec le propriétaire.

- Un accès pour le passage d'engins forestiers sera identifié entre le propriétaire et le preneur et un portail sera installé au frais du preneur, ceci afin de faciliter et de limiter l'évacuation des arbres abattus.

- La signalétique (immédiate ou proche) sera agréée par le propriétaire.

- En cas d'implantation de support à caractère pédagogique, le propriétaire sera consulté.

- L'ensemble des agrès et équipements sera validé par un bureau de vérification agréé. Cet agrément sera remis au propriétaire.

- Une copie de la police d'assurance mentionnant expressément les clauses exonérant la responsabilité du propriétaire sera adressée chaque année.

Article 6 : ENTRETIEN DES OUVRAGES

Sous peine de résiliation immédiate sans indemnité, aucune modification de la nature, de la localisation ou de l'importance des ouvrages ne pourra être effectuée, sans accord entre les parties.

Le preneur s'engage à effectuer tous travaux imposés par la réglementation liée à l'activité, il s'engage également à obtenir toutes les autorisations administratives liées à son activité, permis de construire ou d'aménager notamment.

Le preneur devra se conformer aux prescriptions règlementaires et aux ordonnances en vigueur en ce qui concerne toute la réglementation, la sécurité, la police, l'inspection du travail et de manière générale à toutes les prescriptions relatives à son activité initiale et ses activités annexes de façon que le bailleur ne puisse être inquiété ni recherché.

Les travaux d'entretien et de réparation sont à la charge du preneur qui s'engage à maintenir les ouvrages en bon état.

Le preneur est tenu d'exécuter à toute réquisition du bailleur, les travaux nécessaires pour prévenir ou réparer les dégradations résultant de l'exercice des droits conférés par ce bail. Faute par lui d'exécuter ces travaux dans le délai imposé, le bailleur pourra exécuter les dits travaux aux frais exclusifs du preneur. Par ailleurs, dans un tel cas, après mise en demeure, une astreinte journalière de huit euros sera due au propriétaire sur simple demande.

Article 7 : OBLIGATION DU PRENEUR

Le preneur supportera les actes liés à la contrainte de la gestion forestière notamment l'installation des jeunes plants en renouvellement des arbres abattus, étant entendu que le propriétaire s'attachera à ne pas perturber l'exercice du présent bail durant la période d'activité principale (saison estivale), sauf en cas de contrainte.

Le preneur renonce à tout recours contre le propriétaire en cas d'accident causé aux installations du fait des travaux ou des exploitations, sans préjuger de ses recours contre l'entrepreneur, acheteur de coupe ou exploitant responsable.

Le preneur ne devra apporter aucun trouble à la jouissance des droits détenus par des tiers à quelque titre que se soit. Il fera son affaire du maintien permanent de la propreté du site.

Toutes modifications substantielles de son activité sur le site, à ce jour exclusive, ne pourront se faire qu'après demande motivée et justifiée du preneur avec accord express du propriétaire. Ces éventuelles modifications feront impérativement l'objet d'un avenant au présent bail.

Article 8 : CESSION, SOUS LOCATION

Il est interdit au preneur de sous louer ou de céder à un tiers, sans l'autorisation du propriétaire, les droits que lui confère le présent bail.

En cas de cession de son fonds, il appartiendra au preneur d'informer tout candidat éventuel que ledit fonds ne comprend pas le droit de bail et que tout candidat doit recevoir l'agrément du propriétaire, par signature d'un nouveau bail.

Le retrait ou la disparition du preneur rend caduque le présent bail sans que les ayants droit ou les créanciers puissent prétendre à la continuation de l'activité.

Article 9 : DOMMAGES

Le bailleur décline toute responsabilité résultant d'accidents causés par des tiers ou usagers de la forêt ou de toute autre cause.

Le preneur sera civilement responsable de tous dommages causés aux tiers, au concédant au cours ou à l'occasion de la mise en œuvre du présent bail. Il sera responsable des délits et dégâts commis par ses ouvriers, employés ou personnels à son service.

Le preneur devra faire son affaire personnelle à ses risques, périls et frais, sans que le bailleur puisse être inquiété ou recherché, de toutes réclamations faites par les usagers les clients ou les tiers pour toutes les nuisances causées par lui ou par des appareils lui appartenant.

Article 10 : CLAUSE RESOLUTOIRE

Le présent bail pourra être résilié de plein droit, après simple mise en demeure restée infructueuse, si le preneur n'exécute pas l'ensemble de ses obligations contractuelles notamment en cas de modification de l'activité sans avoir obtenu l'accord du bailleur.

L'une ou l'autre des parties pourra prendre l'initiative d'une résiliation avant l'expiration du terme contractuel. La résiliation sera signifiée par lettre recommandée avec avis de réception six mois avant sa prise d'effet. Elle n'ouvrira droit à aucune indemnité.

Article 11 : REMISE EN ETAT DES LIEUX

Les équipements resteront la propriété pleine et entière du preneur au terme du contrat.

En cas de résiliation ou à la fin de celui-ci le preneur sera tenu de tout enlever et de remettre les lieux en leur état primitif ou dans un état compatible avec la gestion forestière, sauf après accord express avec le

propriétaire. Faute par lui de satisfaire à cette condition dans le délai d'un semestre, les travaux seront exécutés à ses frais.
Si à l'issue de cette désinstallation, il apparaît que des arbres présentent des défauts, tares ou autres liés à l'activité et induisant une perte de valeur, le preneur prendra à sa charge cette perte de valeur après estimation d'un expert forestier.

Article 12 : LITIGES

Tout litige né de l'interprétation ou de l'application des présentes clauses fait l'objet d'une procédure de règlement amiable consistant dans l'échange d'au moins deux correspondance entre les Parties.

En cas d'échec de cette procédure, dûment constaté par les Parties, à l'issue de l'expiration d'un délai de quinze jours, la Partie la plus diligente procède à la saisine du Tribunal Administratif. Elle en informe préalablement l'autre Partie.

Fait à Aurillac en deux exemplaires originaux le

Le Président du Conseil départemental
Bruno FAURE

Félix TESTUT

Le bailleur

Le preneur

CONSEIL DEPARTEMENTAL

REUNION DU 20 JUIN 2025

DELIBERATION N°25CD02-25

Compte rendu à l'Assemblée de l'exercice de la compétence d'agir en justice déléguée à son Président

L'an deux mille vingt-cinq, le vingt juin à neuf heures, le Conseil départemental, régulièrement convoqué le 3 juin 2025, s'est réuni à l'Hôtel du Département, sous la présidence de Monsieur Bruno FAURE, Président du Conseil départemental,

Présents ***: Mme Dominique BEAUDREY, M. Jamal BELAIDI, Mme Marina BESSE, M. Jean-Yves BONY, Mme Aurélie BRESSON, Mme Sophie BÉNÉZIT, Mme Valérie CABECAS, M. Gilles CHABRIER, Mme Céline CHARRIAUD, Mme Marie-Hélène CHASTRE, M. Gilles COMBELLE, M. Alain DELAGE, Mme Annie DELRIEU, M. Vincent DESCOEUR, M. Philippe FABRE, M. Bruno FAURE, M. Stéphane FRECHOU, Mme Isabelle LANTUEJOUL, Mme Mireille LEYMONIE, M. Jean MAGE, M. Pierre MATHONIER, Mme Magali MAUREL, M. Florian MORELLE, Mme Valérie RUEDA, Mme Valérie SEMETEYS, M. Christophe VIDAL***

Absent(s) excusé(s) ayant donné pouvoir ***: M. Didier ACHALME donne pouvoir à Mme Marina BESSE, Mme Sylvie LACHAIZE donne pouvoir à M. Jamal BELAIDI, M. Jean-Jacques MONLOUBOU donne pouvoir à Mme Céline CHARRIAUD, Mme Marie-Hélène ROQUETTE donne pouvoir à Mme Isabelle LANTUEJOUL***

Secrétaire de séance : Mme Magali MAUREL
Rapporteur : Céline CHARRIAUD

Le Conseil départemental,

Après avoir pris connaissance du rapport de Monsieur le Président et des avis émis par les Commissions et après en avoir délibéré,

Par 30 voix pour

Vu l'article L.3221-10-1 du Code général des collectivités territoriales ;

Vu la délibération n°21CD02-15 du Conseil départemental du 1er juillet 2021 relative à la délégation consentie à son Président pour ester en justice ;

- PREND ACTE du compte-rendu relatif à l'exercice de la compétence d'agir en justice déléguée à Monsieur le Président du Conseil départemental joint à la présente délibération.

Publication : 25-06-2025
Transmission Préfecture : 25-06-2025

Pour extrait certifié conforme au registre des délibérations du Conseil départemental
Le Président du Conseil départemental

Bruno FAURE

La présente délibération peut faire l'objet d'un recours devant le Tribunal Administratif de Clermont-Ferrand dans un délai de deux mois à compter de la présente publication.

COMPTE RENDU À L'ASSEMBLEE DE L'EXERCICE DE LA COMPETENCE D'AGIR EN JUSTICE DELEGUEE A SON PRESIDENT

Conseil départemental du 20 juin 2025

Dépôts de plainte	**Routes Départementales** - Dépôt sauvage de déchets sur la RD922, au lieu-dit « Ferluc », commune de DRUGEAC 15140, constaté le 24 février 2025. **Solidarité Départementale** - Menaces de mort sur des agents du Département et menaces de commettre des dégradations volontaires sur des biens propriétés du Département émises le 11 mars 2025 dans les locaux de l'Espace Georges Pompidou, 3 rue Alexandre Pinard 15000 AURILLAC.

Nouveaux Contentieux	**Tribunal Administratif** - Requête du 24 mars 2025 d'une personne non admise à l'Aide Sociale à l'Hébergement (ASH) afin d'obtenir l'annulation de cette décision du Département. - Requête du 1er avril 2025 d'un professeur des écoles demandant au Département une indemnisation d'un montant de 7 472 € suite à une agression commise par un mineur prétendument sous la responsabilité de l'ASE.

Jugements rendus	**Tribunal Administratif** - Décision du Tribunal Administratif de Clermont-Ferrand du 3 avril 2025 de rejeter les requêtes de deux propriétaires de parcelles agricoles demandant l'annulation des décisions de la Commission Communale d'Aménagement Foncier d'Andelat dans le cadre des opérations d'aménagement foncier agricole et forestier. - Décision du Tribunal Administratif de Clermont-Ferrand du 20 mars 2025 de rejeter les requêtes de deux autres propriétaires de parcelles agricoles demandant l'annulation des décisions de la Commission Communale d'Aménagement Foncier d'Andelat dans le cadre des opérations d'aménagement foncier agricole et forestier. - Décision du Tribunal Administratif de Clermont-Ferrand du 11 mars 2025 de rejeter la requête d'une personne bénéficiaire du Revenu de Solidarité Active (RSA) demandant l'annulation de la décision de suspension du versement de l'allocation. **Tribunal Judiciaire** - Décisions du Tribunal Judiciaire d'Aurillac du 14 mai 2025 de rejeter le recours formé par le Département contre la décision de la Commission de surendettement des Particuliers du Cantal d'accorder une mesure de rétablissement personnel sans liquidation judiciaire à un bénéficiaire de l'Aide sociale à l'hébergement.

CONSEIL DEPARTEMENTAL

REUNION DU 20 JUIN 2025

DELIBERATION N°25CD02-26

Instauration de la participation à la protection sociale complémentaire santé des agents dans le cadre de la labellisation

L'an deux mille vingt-cinq, le vingt juin à neuf heures, le Conseil départemental, régulièrement convoqué le 3 juin 2025, s'est réuni à l'Hôtel du Département, sous la présidence de Monsieur Bruno FAURE, Président du Conseil départemental,

Présents : *Mme Dominique BEAUDREY, M. Jamal BELAIDI, Mme Marina BESSE, M. Jean-Yves BONY, Mme Aurélie BRESSON, Mme Sophie BÉNÉZIT, Mme Valérie CABECAS, M. Gilles CHABRIER, Mme Céline CHARRIAUD, Mme Marie-Hélène CHASTRE, M. Gilles COMBELLE, M. Alain DELAGE, Mme Annie DELRIEU, M. Vincent DESCOEUR, M. Philippe FABRE, M. Bruno FAURE, M. Stéphane FRECHOU, Mme Isabelle LANTUEJOUL, Mme Mireille LEYMONIE, M. Jean MAGE, M. Pierre MATHONIER, Mme Magali MAUREL, M. Florian MORELLE, Mme Valérie RUEDA, Mme Valérie SEMETEYS, M. Christophe VIDAL.*
Absent(s) excusé(s) ayant donné pouvoir : *M. Didier ACHALME donne pouvoir à Mme Marina BESSE, Mme Sylvie LACHAIZE donne pouvoir à M. Jamal BELAIDI, M. Jean-Jacques MONLOUBOU donne pouvoir à Mme Céline CHARRIAUD, Mme Marie-Hélène ROQUETTE donne pouvoir à Mme Isabelle LANTUEJOUL.*

Secrétaire de séance : *Mme Magali MAUREL*
Rapporteur : *Isabelle LANTUEJOUL*

Le Conseil départemental,

Après avoir pris connaissance du rapport de Monsieur le Président et des avis émis par les Commissions et après en avoir délibéré,

Par 30 voix pour,

Vu le Code général des collectivités territoriales ;

Vu le Code général de la fonction publique, notamment ses articles L.827-1 et suivants ;

Vu le décret n°2011-1474 du 8 novembre 2011 relatif à la participation des collectivités territoriales et de leurs établissements publics au financement de la protection sociale complémentaires de leurs agents ;

Vu le décret n° 2022-581 du 20 avril 2022 relatif aux garanties de protection sociale complémentaire et à la participation obligatoire des collectivités territoriales et de leurs établissements publics à leur financement ;

Vu l'ordonnance n°2021-175 du 17 février 2021 relative à la protection sociale complémentaire dans la fonction publique ;

Vu l'avis du Comité Social Territorial du 27 mai 2025 ;

- ADOPTE la proposition de Monsieur le Président de participer au financement des contrats individuels labellisés de protection sociale complémentaire en matière de santé à hauteur de 15 € par mois et par agent qui en feront la demande, quelle que soit sa quotité de travail. L'agent devra produire un justificatif de cette labellisation chaque année. Cette participation entrera en vigueur au 1er janvier 2026.

- INSCRIT au budget les crédits correspondants.

Publication : 25-06-2025
Transmission Préfecture : 25-06-2025

Pour extrait certifié conforme au registre des délibérations du Conseil départemental
Le Président du Conseil départemental

Bruno FAURE

La présente délibération peut faire l'objet d'un recours devant le Tribunal Administratif de Clermont-Ferrand dans un délai de deux mois à compter de la présente publication.

CONSEIL DEPARTEMENTAL

REUNION DU 20 JUIN 2025

DELIBERATION N°25CD02-27

Personnel départemental - Tableau des emplois

L'an deux mille vingt-cinq, le vingt juin à neuf heures, le Conseil départemental, régulièrement convoqué le 3 juin 2025, s'est réuni à l'Hôtel du Département, sous la présidence de Monsieur Bruno FAURE, Président du Conseil départemental,

Présents : *Mme Dominique BEAUDREY, M. Jamal BELAIDI, Mme Marina BESSE, M. Jean-Yves BONY, Mme Aurélie BRESSON, Mme Sophie BÉNÉZIT, Mme Valérie CABECAS, M. Gilles CHABRIER, Mme Céline CHARRIAUD, Mme Marie-Hélène CHASTRE, M. Gilles COMBELLE, M. Alain DELAGE, Mme Annie DELRIEU, M. Vincent DESCOEUR, M. Philippe FABRE, M. Bruno FAURE, M. Stéphane FRECHOU, Mme Isabelle LANTUEJOUL, Mme Mireille LEYMONIE, M. Jean MAGE, M. Pierre MATHONIER, Mme Magali MAUREL, M. Florian MORELLE, Mme Valérie RUEDA, Mme Valérie SEMETEYS, M. Christophe VIDAL.*
Absent(s) excusé(s) ayant donné pouvoir : *M. Didier ACHALME donne pouvoir à Mme Marina BESSE, Mme Sylvie LACHAIZE donne pouvoir à M. Jamal BELAIDI, M. Jean-Jacques MONLOUBOU donne pouvoir à Mme Céline CHARRIAUD, Mme Marie-Hélène ROQUETTE donne pouvoir à Mme Isabelle LANTUEJOUL.*

Secrétaire de séance : *Mme Magali MAUREL*
Rapporteur : *Isabelle LANTUEJOUL*

Le Conseil départemental,

Après avoir pris connaissance du rapport de Monsieur le Président et des avis émis par les Commissions et après en avoir délibéré,

Par 30 voix pour,

Vu le Code général des collectivités territoriales ;

Vu le Code général de la fonction publique ;

- DECIDE de transformer des emplois pour les besoins de services aux dates indiquées dans le tableau qui suit :

N° de poste	Grade	Nouveau grade	Date
8433	Adjoint technique territorial	Adjoint technique principal 1ère classe	01/07/2025
8300	Ingénieur	Technicien principal 1ère classe	01/07/2025
8763	Adjoint technique principal 2ème classe	Agent de maitrise	01/07/2025
6889	Adjoint technique principal 1ère classe	Adjoint technique territorial	01/09/2025
6437	Adjoint technique principal 1er classe	Adjoint technique territorial	01/09/2025
7128	Adjoint technique principal 1ère classe	Adjoint technique territorial	01/09/2025
7808	Adjoint technique principal 1ère classe	Adjoint technique territorial	01/09/2025
7798	Agent de maitrise principal	Adjoint technique territorial	01/09/2025

7532	Adjoint technique principal 1ère classe	Adjoint technique territorial	01/09/2025
7508	Assistant socio-éducatif de classe exceptionnelle	Attaché	01/07/2025
7240	Technicien principal 1ère classe	Technicien principal 2ème classe	01/07/2025
6301	Technicien principal 1ère classe	Technicien	01/07/2025
6035	Technicien	Adjoint technique principal 2ème classe	01/07/2025
8124	Agent de maîtrise	Agent de maîtrise principal	01/07/2025
6486	Agent de maîtrise	Adjoint technique territorial	01/09/2025
5141	Rédacteur principal 1ère classe	Attaché	01/07/2025
7836	Adjoint technique principal 1ère classe des Ets d'enseignements	Adjoint technique principal 1ère classe	01/09/2025
8271	Adjoint technique principal 1ère classe	Adjoint technique principal 1ère classe des Ets d'enseignements	01/09/2025
6374	Infirmière en soins généraux hors classe	Infirmière en soins généraux	01/07/2025
7953	Adjoint administratif principal 2ème classe	Adjoint administratif principal 1ère classe	01/07/2025

- DECIDE de transformer les 11 contrats de projet arrivant à leur terme le 31 décembre 2025 en emplois permanents à compter du 1er juillet 2025. Sur ces 11 emplois, 8 sont affectés au Service Insertion de la DASEIL : conseillers en insertion professionnelle (n°8456, 5942, 6100, 6101, 5941, 8748), chargé d'orientation et insertion professionnelle (n°6039) et infirmier insertion (n°6067). Les 3 autres emplois relèvent de l'ASE : travailleur social (n°8489) et éducateurs spécialisés (n°8487, 8539).

- DECIDE de créer un poste d'éducateur spécialisé en emploi permanent (n°9698) pour les besoins du service de l'ASE. La rémunération sera déterminée en référence aux grilles indiciaires du cadre d'emplois des assistants sociaux éducatifs et le régime indemnitaire relèvera du groupe de fonction A4ter.

Publication : 25-06-2025
Transmission Préfecture : 25-06-2025

Pour extrait certifié conforme au registre des délibérations du Conseil départemental
Le Président du Conseil départemental

Bruno FAURE

La présente délibération peut faire l'objet d'un recours devant le Tribunal Administratif de Clermont-Ferrand dans un délai de deux mois à compter de la présente publication.

CONSEIL DEPARTEMENTAL

REUNION DU 20 JUIN 2025

DELIBERATION N°25CD02-29

TERANA - Retrait du Département de la Creuse

L'an deux mille vingt-cinq, le vingt juin à neuf heures, le Conseil départemental, régulièrement convoqué le 3 juin 2025, s'est réuni à l'Hôtel du Département, sous la présidence de Monsieur Bruno FAURE, Président du Conseil départemental,

Présents : *Mme Dominique BEAUDREY, M. Jamal BELAIDI, Mme Marina BESSE, M. Jean-Yves BONY, Mme Aurélie BRESSON, Mme Sophie BÉNÉZIT, Mme Valérie CABECAS, M. Gilles CHABRIER, Mme Céline CHARRIAUD, Mme Marie-Hélène CHASTRE, M. Gilles COMBELLE, M. Alain DELAGE, Mme Annie DELRIEU, M. Vincent DESCOEUR, M. Philippe FABRE, M. Bruno FAURE, M. Stéphane FRECHOU, Mme Isabelle LANTUEJOUL, Mme Mireille LEYMONIE, M. Jean MAGE, M. Pierre MATHONIER, Mme Magali MAUREL, M. Florian MORELLE, Mme Valérie RUEDA, Mme Valérie SEMETEYS, M. Christophe VIDAL.*
Absent(s) excusé(s) ayant donné pouvoir : *M. Didier ACHALME donne pouvoir à Mme Marina BESSE, Mme Sylvie LACHAIZE donne pouvoir à M. Jamal BELAIDI, M. Jean-Jacques MONLOUBOU donne pouvoir à Mme Céline CHARRIAUD, Mme Marie-Hélène ROQUETTE donne pouvoir à Mme Isabelle LANTUEJOUL.*

Secrétaire de séance : *Mme Magali MAUREL*
Rapporteur : *Valérie SEMETEYS*

Le Conseil départemental,

Après avoir pris connaissance du rapport de Monsieur le Président et des avis émis par les Commissions et après en avoir délibéré,

Par 30 voix pour,

Vu la convention constitutive du Groupement d'Intérêt Public TERANA adoptée par délibération n°15CD03-20 du Conseil départemental du 26 juin 2015 et modifiée par délibérations du Conseil départemental n°20CD01-17 du 24 avril 2020 et n°20CD05-54 du 17 décembre 2020 ;

Vu la délibération n° CD2025-03/4/16 du 7 mars 2025 de l'Assemblée Départementale du Département de la Creuse, ayant exprimé sa décision de retrait du GIP TERANA et la notification de ladite décision au président du GIP par lettre recommandée avec accusé de réception réceptionnée le 21 mars 2025 ;

Vu l'article 6 (Retrait) de la convention constitutive stipulant que « L'Assemblée générale fixe, à la majorité simple, les modalités de ce retrait et notamment les modalités financières de répartition de l'actif et du passif » ;

Vu la décision de l'Assemblée générale du GIP TERANA d'accepter le retrait du Département de la Creuse ainsi que ses modalités par délibération 20250527-1 du 27 mai 2025 ;

- APPROUVE le retrait du Département de la Creuse.

- APPROUVE l'avenant à la convention constitutive du GIP Terana actant le retrait du Département de la Creuse dont le projet est joint en annexe de la délibération.

- APPROUVE la convention constitutive modifiée dont le projet est joint en annexe de la délibération.

- AUTORISE Monsieur le Président du Conseil départemental ou son représentant à signer l'avenant à la convention constitutive du GIP Terana ainsi que la convention constitutive modifiée actant le retrait du Département de la Creuse.

Publication : 25-06-2025
Transmission Préfecture : 25-06-2025

Pour extrait certifié conforme au registre des délibérations du Conseil départemental
Le Président du Conseil départemental

Bruno FAURE

La présente délibération peut faire l'objet d'un recours devant le Tribunal Administratif de Clermont-Ferrand dans un délai de deux mois à compter de la présente publication.

ANENANT N° 1 A LA CONVENTION CONSTITUTIVE MODIFIEE DU GROUPEMENNT D'INTERET PUBLIC « TERANA »

Vu la loi n° 2011-525 de simplification et d'amélioration de la qualité du droit du 17 mai 2011 et notamment ses articles 98 à 122 ;

Vu le décret n° 2012-91 du 26 janvier 2012 relatif aux groupements d'intérêt public ;

Vu le décret n° 2013-292 du 5 avril 2013 relatif au régime de droit public applicable aux personnels des groupements d'intérêt public ;

Vu l'arrêté du 23 mars 2012 pris en application de l'article 3 du décret n° 2012-91 du 26 janvier 2012 relatif aux groupements d'intérêt public

Vu l'arrêté du 4 décembre 2015 publié au Journal Officiel du 11 décembre 2015 portant approbation de la convention constitutive du groupement d'intérêt public « TERANA » ;

Vu l'arrêté préfectoral du 23 décembre 2019 publié au Recueil des actes administratifs de la préfecture de région AURA du 24 décembre 2019 approuvant la convention constitutive modifiée du groupement d'intérêt public « TERANA » ;

Vu l'arrêté du 30 juin 2020 publié au Journal Officiel du 1er juillet 2020 portant approbation de la modification de la convention constitutive du groupement d'intérêt public « TERANA » ;

Vu l'arrêté du 28 décembre 2020 publié au Journal Officiel du 31 décembre 2020 portant approbation de la modification de la convention constitutive du groupement d'intérêt public « TERANA » ;

Vu l'arrêté du 23 juin 2023 publié au Journal Officiel du 30 juin 2023 portant approbation de la modification de la convention constitutive du groupement d'intérêt public « TERANA » ;

Vu la convention constitutive modifiée ;

Vu la délibération n° CD2025-03/4/16 du 7 mars 2025 de l'Assemblée Départementale du Département de la Creuse, ayant exprimé sa décision de retrait du GIP TERANA et la notification de ladite décision au président du GIP par lettre recommandée avec accusé de réception réceptionnée le 21 mars 2025 ;

Vu la décision de l'Assemblée générale du GIP TERANA d'accepter ce retrait ainsi que ses modalités par délibération 20250527-1 du 27 mai 2025 ;

PREAMBULE

Le présent avenant a pour objet de procéder au retrait du Département de la Creuse du GIP TERANA, conformément à l'article 6 des statuts, à l'expiration de l'exercice budgétaire 2025.

Il modifie par conséquent, à compter du premier janvier 2026, les attributions des droits sociaux entre les membres du groupement ainsi que la répartition de la contribution financière des membres au budget du groupement.

Article 1er – Retrait du Département de la Creuse

Le Département de la Creuse se retire du GIP TERANA l'expiration de l'exercice budgétaire 2025, soit le 31 décembre 2025.

À compter du 1er janvier 2026, l'identité des membres sera la suivante :

- le département du Cantal, dont le siège est situé 28 avenue Gambetta - 15015 AURILLAC Cedex et représenté par son Président,

- le département du Cher, dont le siège est situé Place Marcel Plaisant - 18000 BOURGES et représenté par son Président,

- le département de la Drôme, dont le siège est situé 26 avenue du Président Herriot – 26026 VALENCE Cedex et représenté par sa Présidente,

- le département de l'Indre, dont le siège est situé Place de la Victoire et des Alliés – 36020 CHATEAUROUX Cedex et représenté par son Président,

- le département de la Loire, dont le siège est situé 2 rue Charles de Gaulle – 42022 SAINT-ETIENNE et représenté par son Président,

- le département de la Haute-Loire, dont le siège est situé 1 place Monseigneur de Galard – 43009 LE PUY EN VELAY et représenté par son Président,

- le département de la Nièvre, dont le siège est situé 30 rue de la Préfecture – 58000 NEVERS et représenté par son Président

- le département du Puy-de-Dôme, dont le siège est situé 24 rue Saint-Esprit - 63033 CLERMONT-FERRAND et représenté par son Président,

- le département du Rhône, dont le siège est situé 29, 31 Cours de la Liberté – 69483 LYON Cedex 03 et représenté par son Président,

- la Société Coopérative Ouvrière de Production (SCOP) IDDRE, dont le siège est situé 8 Place de la Poste – 15 240 SAIGNES et représentée par son Gérant

Article 2 – Modification de l'article 10 de la convention constitutive (Droits et obligations des membres du Groupement)

À compter du 1er janvier 2026, les droits des membres fixés à l'article 10 la convention constitutive sont les suivants :

- le département du Cantal : 2/19

- le département du Cher : 2/19

- le département de la Drôme : 2/19

- le département de l'Indre : 2/19
- le département de la Loire : 2/19
- le département de la Haute-Loire : 2/19
- le département de la Nièvre : 2/19
- le département du Puy-de-Dôme : 2/19
- le département du Rhône : 2/19
- la SCOP IDDRE : 1/19

Article 3 – Modification de l'article 16 de la convention constitutive (Budget)

À compter du 1er janvier 2026, la contribution financière de chacun des membres au budget du groupement s'effectue soit selon un montant forfaitaire soit selon une clé de répartition.

- le département du Cantal : 3,51%
- le département du Cher : 18,86 %
- le département de la Drôme : 29,74 %
- le département de l'Indre : 5,08 %
- le département de la Loire : 8,48 %
- le département de la Haute-Loire : 8,42%
- le département de la Nièvre : 19,16 %
- le département du Puy-de-Dôme : 6,75 %
- le département du Rhône : 50 000 €
- la SCOP IDDRE : 5 000 €

Le dernier alinéa de l'article 16 est par ailleurs modifié pour être ainsi rédigé :

« Ce mode de répartition des contributions est susceptible d'évoluer sur décision unanime de l'Assemblée générale »

Fait à LEMPDES le XXXXXXX

en 12 exemplaires originaux dont :
- 1 pour rester au siège du Groupement

- et les autres pour être remis à chacun des membres, à raison d'un exemplaire par membre

Pour le département du Cantal		**Pour le département du Cher**
Pour le département de la Creuse		**Pour le département de la Drôme**
Pour le département de l'Indre		**Pour le département de la Loire**
Pour le département de la Haute-Loire		**Pour le département de la Nièvre**
Pour le département du Puy-de-Dôme		**Pour le département du Rhône**
Pour la SCOP IDDRE		

CONVENTION CONSTITUTIVE

(Modifiée par délibération de l'Assemblée Générale du 15 janvier 2016, du 1er juillet 2016, du 20 décembre 2016, du 24 avril 2018, du 4 juillet 2019, du 24 octobre 2019, du 07 février 2020, du 10 novembre 2020, du 6 décembre 2022 et du 27 mai 2025 approuvant l'avenant n° 1 à la convention et la présente version consolidée)

GROUPEMENT D'INTERET PUBLIC

TERANA

Par arrêté du 4 décembre 2015 publié au Journal Officiel du 11 décembre 2015,
Par arrêté préfectoral du 23 décembre 2019 publié au Recueil des actes administratifs de la préfecture de région AURA du 24 décembre 2019
Par arrêté du 30 juin 2020 publié au Journal Officiel du 1er juillet 2020,
Par arrêté du 28 décembre 2020 publié au Journal Officiel du 31 décembre 2020,
Par arrêté du 23 juin 2023 publié au Journal Officiel du 30 juin 2023,

A été approuvé la convention constitutive du groupement d'intérêt public « TERANA »

PREAMBULE

1.

En application des dispositions des articles L. 201-1 et suivants et en particulier des articles L. 201-10 et L. 202.1 du Code rural et de la pêche maritime, les départements participent, au titre de leurs politiques publiques et par l'intermédiaire des laboratoires d'analyses départementaux, à la prévention, la surveillance et la lutte contre les dangers sanitaires de nature à porter atteinte à la santé des animaux, des végétaux, à la sécurité sanitaire des aliments et à la lutte contre les maladies d'origine animale ou végétale transmissibles à l'homme.

En application de l'article 46 de la loi n° 2014-1170 du 13 octobre 2014 d'avenir pour l'agriculture, l'alimentation et la forêt, les laboratoires départementaux d'analyses des conseils généraux participent à la politique publique de sécurité sanitaire de la France. Les conditions d'exécution des missions de service public dont ils sont chargés sont précisées par voie réglementaire.

Pour répondre à leurs besoins d'analyses chimiques et biologiques ainsi qu'aux obligations de veille et d'astreintes et pour garantir l'exercice de ces missions de service public, les départements du Cantal, de la Loire, de la Haute-Loire et du Puy-de-Dôme ont créé un laboratoire départemental d'analyses tous sous la forme de régie :

- le Laboratoire Départemental d'Analyses et de Recherche du Cantal,
- le Laboratoire Départemental d'Analyses de la Loire,

- le Laboratoire Départemental d'Analyses de Haute Loire,

- le Laboratoire Vétérinaire et Biologique du Puy de Dôme.

Ces quatre laboratoires jouissent, dans leurs secteurs d'intervention, d'un savoir-faire scientifique et d'une compétence reconnue et attestée par de nombreuses accréditations COFRAC et agréments ministériels.

2.

Depuis plusieurs années, l'évolution de l'environnement règlementaire et technique fragilise les conditions d'intervention des laboratoires départementaux d'analyses.

Par ailleurs, les exigences accrues de qualité et d'efficacité ainsi que la nécessaire adaptation aux évolutions techniques imposent de réaliser des investissements technologiques importants.

Parallèlement, à une période où plusieurs crises sanitaires et alimentaires (ESB, grippe aviaire, viande équine…) ont touché les filières agricoles et agro-alimentaires, le maintien de structures de proximité ancrées dans les territoires s'avère indispensable.

Dans ce contexte, les départements du Cantal, de la Loire, de la Haute-Loire et du Puy-de-Dôme ont décidé, tout en maintenant les quatre sites, une mise en synergie des compétences et des moyens de leurs laboratoires d'analyses respectifs afin :

- d'exercer au mieux leurs missions de service public avec des exigences et des compétences de réactivité et d'impartialité pour mettre en œuvre des politiques départementales sanitaires et environnementales,

- de poursuivre le développement de leur activité tout en les adaptant aux évolutions de la réglementation et des problématiques émergentes,

- de maintenir localement des emplois qualifiés et de réaliser des économies d'échelle sur les fonctions support,

- de façon générale, de répondre aux politiques publiques départementales dans le domaine de la santé publique et de l'environnement selon un modèle économiquement tenable et pérenne.

L'objectif global est ainsi de disposer d'un laboratoire public interdépartemental compétent, réactif et impartial pour mettre en œuvre des politiques sanitaires, environnementales de proximité dans le cadre d'un nouveau modèle économique pérenne en mutualisant les outils de laboratoires entre les quatre départements.

Ainsi, les quatre départements ont étudié l'opportunité de créer, sur leur territoire, un opérateur public unique réunissant leurs quatre laboratoires d'analyses, sans pour autant procéder à un transfert de compétences au profit de la nouvelle structure.

Après analyse, la structure juridique du Groupement d'Intérêt Public (GIP), personne morale de droit public dotée de l'autonomie administrative et financière et permettant d'exercer des activités d'intérêt général à but non lucratif, s'impose comme la seule adaptée aux objectifs des quatre collectivités territoriales, notamment de développement de l'activité au-delà de leur territoire.

Cette structure réserve également la possibilité de faire adhérer d'autres organismes privés ou publics notamment dans le domaine de la recherche et de la formation, partageant les objectifs du GIP et susceptibles de favoriser le développement de son activité.

Le GIP Terana a été créé par Arrêté Ministériel du 4 décembre 2015 publié au Journal Officiel du 11 décembre 2015.

3.

En 2019, le Conseil départemental du Rhône a réalisé une étude stratégique quant à l'avenir de son Laboratoire Vétérinaire Départemental. Les objectifs du CD69 sont de :

- Participer activement à la gouvernance des activités liées au laboratoire vétérinaire ;
- Disposer d'un cadre juridique et financier pérenne et maitrisé ;
- Mettre à la disposition des éleveurs et vétérinaires du département du Rhône un outil public de proximité proposant un catalogue de prestations étoffé.

Le CD69 a intégré le GIP Terana au 1er janvier 2020 sans site ni personnel.

Le Conseil départemental du Cher a réalisé en 2019 une étude stratégique quant à l'avenir de son Laboratoire Vétérinaire Départemental. Les objectifs du CD18 sont de :

- Conserver une gouvernance active des activités du laboratoire au service des politiques départementales dans le domaine de la sécurité sanitaire ;
- Mettre à la disposition des professionnels et des habitants du département un outil public de proximité proposant un catalogue de prestations étoffé ;
- Conserver les emplois qualifiés locaux ;
- Disposer d'un cadre juridique et financier pérenne et maîtrisé.

Le CD18 a intégré le GIP Terana au 1er juillet 2020.

4.

En 2020, le Conseil départemental de la Nièvre a réalisé un appel à manifestation d'intérêt quant à l'avenir de son Laboratoire Vétérinaire Départemental.

La volonté du Département de la Nièvre est de conforter le Laboratoire départemental 58 dans son rôle d'outil public indépendant, ancré sur le territoire. En particulier, il souhaite proposer aux acteurs économiques du territoire, notamment agricoles, un outil adapté à leurs besoins, tout en assurant les missions sanitaires de service public confiées par l'Etat. Il souhaite aussi améliorer la compétitivité de son modèle économique afin d'en assurer la pérennité par la recherche d'un partenaire extérieur.

La Société Coopérative Ouvrière de Production (SCOP) IDDRE est un bureau d'études spécialisé en Ingénierie de développement durable. Ses domaines d'intervention sont l'hydrobiologie, l'hydrogéologie, maitrise d'œuvre, études et conseils. Les valeurs fortes du GIP (proximité, accompagnement des territoires, qualité) sont partagées. L'adhésion au GIP permettra un développement des synergies déjà existantes.

5.

En 2022, le Conseil départemental de la Creuse a réalisé une étude stratégique quant au positionnement futur de son Laboratoire Départemental d'Analyses.
Les objectifs du CD 23 étaient :

- D'assurer la pérennité de la mise en œuvre des politiques de surveillance sanitaire réalisées sur son territoire ;
- De mettre à la disposition des acteurs économiques du département et de ses habitants un outil public de proximité proposant un catalogue de prestations étoffé ;
- De participer à une stratégie de développement prometteur dans un cadre juridique et financier pérenne et maîtrisé ;
- De conserver une gouvernance active des activités du laboratoire au service des politiques départementales dans le domaine de la sécurité sanitaire ;
- De préserver les emplois qualifiés sur le territoire ;

Le CD 23 a souhaité intégrer le GIP Terana au 1er juillet 2023.

6.
Le Conseil départemental de la Drôme a réalisé une étude stratégique quant au positionnement de son Laboratoire Départemental d'Analyses.
Les objectifs du CD 26 étaient :

- D'assurer la pérennité de la mise en œuvre des politiques de surveillance sanitaire réalisées sur son territoire ;
- De mettre à la disposition des acteurs économiques du département et de ses habitants un outil public de proximité proposant un catalogue de prestations étoffé ;
- De conforter la rentabilité et le développement de l'offre de service du laboratoire en s'inscrivant dans une stratégie de développement prometteur dans un cadre juridique et financier pérenne et maîtrisé ;
- De conserver une gouvernance active des activités du laboratoire au service des politiques départementales dans le domaine de la sécurité sanitaire et de l'environnement ;
- De préserver les emplois qualifiés sur le territoire ;

Au terme de cette étude le CD26 a souhaité intégrer le GIP TERANA au 1er juillet 2023.

7.
Le Conseil départemental de l'Indre a réalisé une étude stratégique pour écrire l'avenir de son laboratoire avec pour principaux objectifs :

- D'assurer la pérennité de la mise en œuvre des politiques de surveillance sanitaire réalisées sur son territoire ;
- De mettre à la disposition des acteurs économiques du département et de ses habitants un outil public de proximité proposant un catalogue de prestations étoffé ;
- De participer à une stratégie de développement prometteur dans un cadre juridique et financier pérenne et maîtrisé ;
- De conserver une gouvernance active des activités du laboratoire au service des politiques départementales dans le domaine de la sécurité sanitaire ;
- De préserver les emplois qualifiés sur le territoire ;

Au terme de son expertise le CD36 a souhaité intégrer le GIP TERANA au 1er juillet 2023

8.
En 2025, le Conseil départemental de la Creuse a décidé de se retirer du GIP TERANA au 31 décembre 2025.

Dans ce contexte, il a été convenu ce qui suit.

A PARTIR DU PREMIER JANVIER 2026, IL EST CONSTITUE ENTRE :

- **le département du Cantal**, dont le siège est situé 28 avenue Gambetta - 15015 AURILLAC Cedex et représenté par son Président,

- **le département du Cher**, dont le siège est situé Place Marcel Plaisant - 18000 BOURGES et représenté par son Président,

- **le département de la Drôme**, dont le siège est situé 26 avenue du Président Herriot – 26026 VALENCE Cedex et représenté par sa Présidente,

- **le département de l'Indre**, dont le siège est situé Place de la Victoire et des Alliés – 36020 CHATEAUROUX Cedex et représenté par son Président,

- **le département de la Loire**, dont le siège est situé 2 rue Charles de Gaulle – 42022 SAINT-ETIENNE et représenté par son Président,

- **le département de la Haute-Loire**, dont le siège est situé 1 place Monseigneur de Galard – 43009 LE PUY EN VELAY et représenté par son Président,

- **le département de la Nièvre**, dont le siège est situé 30 rue de la Préfecture – 58000 NEVERS et représenté par son Président

- l**e département du Puy-de-Dôme**, dont le siège est situé 24 rue Saint-Esprit - 63033 CLERMONT-FERRAND et représenté par son Président,

- l**e département du Rhône**, dont le siège est situé 29, 31 Cours de la Liberté – 69483 LYON Cedex 03 et représenté par son Président,

- **la Société Coopérative Ouvrière de Production (SCOP) IDDRE**, dont le siège est situé 8 Place de la Poste – 15 240 SAIGNES et représentée par son Gérant

UN GROUPEMENT D'INTERET PUBLIC (GIP) REGI PAR :

- la loi n° 2011-525 du 17 mai 2011 *de simplification et d'amélioration de la qualité du droit*
- le décret n°2012-91 du 26 janvier 2012 *relatif aux groupements d'intérêt public*,
- le décret n°2013-292 du 5 avril 2013 *relatif au régime de droit public applicable aux personnels des groupements d'intérêt public,*
- L'arrêté du 23 mars 2012 *pris en application de l'article 3 du décret n° 2012-91 du 26 janvier 2012 relatif aux groupements d'intérêt public,*
- la présente convention constitutive.

***

Titre I
Dénomination – Siège – Durée – Objet et missions

Article 1er – Dénomination

La dénomination du Groupement est :

TERANA

ci-après désigné par « le Groupement ».

Article 2 – Siège

Le siège du Groupement est fixé :

Site de Marmilhat
20 Rue Aimé Rudel - BP 42
63370 Lempdes

Il peut être transféré en tout autre lieu du territoire de ses membres par décision de l'Assemblée générale. Le changement de siège social donne lieu à un avenant publié dans les mêmes conditions que l'arrêté portant approbation de la présente convention constitutive.

Article 3 – Durée

Le Groupement est constitué pour une durée indéterminée.

Article 4 – Objet et missions du Groupement

Le Groupement institué par la présente convention a pour objet de regrouper au sein d'une même entité publique, les activités et les moyens précédemment affectés aux neuf laboratoires départementaux d'analyse gérés en régie et de coopérer avec des organismes privés ou publics notamment dans le domaine de la recherche et de la formation, partageant ses objectifs et susceptibles de favoriser le développement de son activité.

Ce regroupement doit permettre aux membres du Groupement de :

- mutualiser et garantir des compétences, des moyens et des équipements suffisants pour l'exercice des missions de service public et d'intérêt général de ses membres, notamment celles mises en œuvre en application des articles L. 201-1 et suivants et L. 202-1 du Code rural et de la pêche maritime : prévention, surveillance et lutte contre les dangers sanitaires de nature à porter atteinte à la santé des animaux, des végétaux, à la sécurité sanitaire des aliments et les maladies d'origine animale ou végétale transmissibles à l'homme ainsi que le contrôle réglementaire des eaux et de l'environnement etc…
- permettre à ses membres de faire face, à tout moment, à une crise sanitaire et maintenir en condition opérationnelle les compétences, moyens et équipements permettant d'assurer les

missions d'astreinte et de veille sanitaire dans l'intérêt des populations et des filières économiques,

- satisfaire toutes demandes d'analyse, de prélèvement, d'expertise et de formation de ses membres,
- répondre aux besoins et satisfaire toutes demandes d'analyse, de prélèvement, d'inspection, d'expertise et de formation de tout tiers (Etat, établissements publics, collectivités territoriales, industriels, agriculteurs et éleveurs, vétérinaires, artisans et professionnels, particuliers…),
- disposer d'outils techniques d'analyse, de diagnostic et d'intervention de haut niveau,
- mobiliser les techniques, les matériels et les compétences pour réaliser des analyses et des prélèvements garantissant la qualité des résultats, la réactivité, la transparence et l'impartialité,
- générer et valoriser des données épidémiologiques sur son périmètre technique et géographique,
- investir dans la recherche et le développement pour maintenir une capacité d'innovation, d'anticipation et de réactivité,
- développer des missions de recherche, de conseil, d'étude, d'audit et de formation dans les domaines de sa compétence.

A cet effet, le Groupement a compétence pour mener toute action en matière d'analyses, d'essais, de contrôles, de prévention, d'étalonnage et d'inspections techniques et réglementaires dans les domaines suivants :

- santé et hygiène publiques,
- santé vétérinaire,
- agriculture et agro-alimentaire,
- eau, air et environnement
- ingénierie de développement durable

Plus généralement, le Groupement est compétent pour toutes opérations de recherche, de développement, de conseil, d'audit, de formation et de prestations de service susceptibles de se rattacher directement ou indirectement à son objet ou susceptibles d'en faciliter la réalisation, l'extension ou le développement.

Titre II
Membres – Personnalités associées

Article 5 – Adhésion des membres

Sous réserve du respect du premier alinéa de l'article 103 de la loi n°2011-525 du 17 mai 2011 de simplification et d'amélioration de la qualité du droit, le Groupement peut, au cours de son existence, admettre de nouveaux membres.

Cette procédure est également applicable dans le cas :

- d'absorption, ou d'opération assimilée, d'un membre par une société ou un organisme tiers,

- d'opérations de fusion totale ou partielle impliquant des établissements ou personnes morales de droit public.

La demande d'adhésion, formulée par écrit, doit être adressée au Président du Groupement pour approbation par l'Assemblée générale. Cette adhésion prend en compte la date et les conditions prévues et partagées par les membres du GIP et le nouveau membre.

L'adhésion d'un nouveau membre n'est effective qu'à la date de publication de l'arrêté des autorités compétentes de l'Etat approuvant la modification ainsi apportée à la convention constitutive du GIP.

Le nouveau membre est ainsi réputé accepter la situation financière du Groupement à compter de son entrée dans le Groupement.

L'adhésion implique de plein droit le respect par le membre de l'ensemble des dispositions de la présente convention constitutive et de ses avenants ainsi que des décisions des organes du Groupement.

Les dispositions du présent article ne sont pas applicables lorsque les dispositions légales ou réglementaires organisent elles-mêmes, pour les activités relevant de la compétence du Groupement, la substitution de personnes morales de droit public ou de droit privé à un membre.

Article 6 – Retrait

A l'expiration d'un exercice budgétaire, tout membre peut se retirer du Groupement pour motif légitime, sous réserve qu'il ait notifié sa décision de retrait par lettre recommandée avec accusé de réception au Président du Groupement au moins neuf (9) mois avant la fin de l'exercice et que les modalités financières et autres de ce retrait aient reçu l'accord de l'Assemblée générale.

L'Assemblée générale fixe, à la majorité simple, les modalités de ce retrait et notamment les modalités financières de répartition de l'actif et du passif.

Le retrait d'un membre ne le dispense pas de remplir les obligations qu'il a contractées jusqu'à la date de prise d'effet dudit retrait, à savoir le dernier jour de l'exercice budgétaire au cours duquel il s'est retiré. Au-delà, de cette échéance, le membre n'est plus redevable de la contribution prévue à l'article 16.

Les biens meubles et immeubles mis à disposition par le membre en cause sont, sauf accord contraire, repris par lui.

Le retrait d'un membre est acté par l'Assemblée générale et donne lieu à un avenant à la convention constitutive. Le retrait d'un membre n'est effectif qu'à la date de publication de l'arrêté des autorités compétentes de l'Etat approuvant la modification ainsi apportée à la convention constitutive du GIP.

Article 7 - Exclusion

L'exclusion d'un membre du Groupement peut être prononcée, par l'Assemblée générale, sur proposition du Président, en cas d'inexécution de ses obligations ou pour faute grave.

Le membre concerné est préalablement mis en demeure de se conformer à ses obligations dans un délai imparti. La mise en demeure est adressée au membre défaillant par lettre recommandée avec accusé de réception par le Président du Groupement.

A l'issue du délai imparti, si la mise en demeure est restée infructueuse, l'Assemblée générale peut prononcer l'exclusion du membre défaillant, après avoir entendu le représentant de ce membre. La décision d'exclusion doit être motivée.

La décision d'exclusion est valablement prise hors la présence de son représentant ou abstraction faite de la voix du membre dont l'exclusion est demandée.

La décision définitive de l'Assemblée générale est notifiée au membre concerné par lettre recommandée avec accusé de réception. L'exclusion prend effet à compter de la publication de l'arrêté des autorités compétentes de l'Etat portant approbation de l'avenant à la présente convention qui en prend acte.

Le membre exclu est tenu de remplir les obligations qu'il a contractées jusqu'à la date de la prise d'effet de son exclusion.

L'Assemblée générale fixe les modalités financières et autres de cette exclusion. Le ou les membres exclus demeurent tenus des dettes du Groupement contractées pendant les exercices en cours ou antérieurs. De même, ils demeurent tenus de participer aux charges de l'exercice en cours.

Article 8 - Perte de la qualité de membre

La liquidation judiciaire, la dissolution, la cessation d'activité, le retrait ou l'exclusion d'un membre du Groupement entraîne la perte de la qualité de membre du Groupement.

Néanmoins, le Groupement n'est pas dissous et continue entre les autres membres.

Le ou les membres ayant perdu cette qualité demeurent tenus des dettes du Groupement contractées pendant l'exercice au cours duquel le membre perd cette qualité et les exercices antérieurs. De même, ils demeurent tenus de participer aux charges de l'exercice en cours.

Titre III
Capital –Contribution – Moyens –Gestion

Article 9 – Capital

Le Groupement est constitué sans capital.

Article 10 – Droits et obligations des membres du Groupement

Les droits des membres sont les suivants :

- **le département du Cantal** : 2/19

- **le département du Cher** : 2/19
- **le département de la Drôme** : 2/19
- **le département de l'Indre** : 2/19
- **le département de la Loire :** 2/19
- **le département de la Haute-Loire** : 2/19
- **le département de la Nièvre** : 2/19
- **le département du Puy-de-Dôme** : 2/19
- **le département du Rhône** : 2/19
- **la SCOP IDDRE** : 1/19

Le nombre de voix attribué à chacun des membres lors des votes en Assemblée générale est proportionnel à ses droits statutaires.

Article 11 – Ressources du Groupement

Les ressources du Groupement comprennent :

- les contributions financières de ses membres pour assurer en particulier les missions de service public dévolues au Groupement,
- les subventions et autres participations perçues auprès de l'Union européenne, de l'Etat, des collectivités territoriales et autres organismes publics,
- les produits des biens propres ou mis à disposition,
- la rémunération des prestations et les produits de la propriété intellectuelle,
- les emprunts et autres ressources d'origine contractuelle,
- les dons et legs,
- toutes autres recettes autorisées par la loi.

Article 12 – Personnel

Les personnels du Groupement sont constitués :

- des personnels mis à disposition par ses membres,

- le cas échéant, d'agents relevant d'une personne morale de droit public mentionnée à l'article 2 de la loi n° 83-634 du 13 juillet 1983 portant droits et obligations des fonctionnaires, non membres du Groupement, et qui sont placés dans une position conforme à leur statut,

- à titre complémentaire, des personnels propres recrutés directement par le Groupement.

Les conditions de recrutement et d'emploi du personnel sont décidées dans le cadre du plan des effectifs approuvé annuellement par l'Assemblée générale.

Sous réserve des dispositions relatives à la mise à disposition et au détachement prévues par le statut général de la fonction publique, les personnels du Groupement ainsi que son Directeur sont soumis au régime de droit public fixé par le décret n°2013-292 du 5 avril 2013 *relatif au régime de droit public applicable aux personnels des groupements d'intérêt public.*

Conformément aux articles 9 et suivants du décret n° 2013-292 du 5 avril 2013 *relatif au régime de droit public applicable aux personnels des groupements d'intérêt public*, il sera créé un comité technique au sein du GIP.

12.1 – Personnel affecté aux anciennes régies

Les contrats des agents non titulaires précédemment affectés aux neuf régies départementales sont repris par le Groupement et sont placés sous l'autorité du Directeur du Groupement. En application de l'article 111-II de la loi n° 2011-525 du 17 mai 2011 de simplification et d'amélioration de la qualité du droit et des deuxième, et troisième alinéas de l'article L. 1224-3 du code du travail, un contrat de travail de droit public leur est proposé.

Les agents titulaires précédemment affectés aux neuf régies départementales seront mis à disposition dans les conditions prévues à l'article 12.2 de la présente convention ou détaché dans les conditions prévues à l'article 12.3. de la présente convention.

12.2 - Personnels mis à disposition

Les membres du Groupement peuvent mettre à disposition de celui-ci des fonctionnaires dans les conditions fixées par l'article 2- I du décret n°2013-292 du 5 avril 2013 *relatif au régime de droit public applicable aux personnels des groupements d'intérêt public.*

Leur employeur d'origine garde à sa charge l'ensemble des droits et obligations liés à cette qualité d'employeur, notamment leur salaire, leur couverture sociale, leurs assurances et la responsabilité de la gestion de leur carrière.

Ces personnels réintègrent le membre d'origine ou de l'entité qui s'y substitue en application de dispositions légales ou réglementaires :

- à la fin de la période de mise à disposition,
- par décision du Directeur, après un préavis de 3 mois
- à la demande du membre d'origine, après un préavis de 3 mois adressé au Directeur,
- en cas de retrait ou d'exclusion de ce membre,
- en cas de faillite, dissolution ou absorption du membre d'origine sauf si le membre se voit substituer une autre entité en application de dispositions légales ou réglementaires,
- à la demande de l'intéressé, après un préavis de 3 mois adressé au Directeur,

- en cas de dissolution du Groupement.

Les personnels mis à disposition sont placés sous l'autorité fonctionnelle du Directeur du Groupement.

12.3 - Personnel détaché

Les membres du Groupement peuvent détacher auprès de celui-ci des fonctionnaires dans les conditions fixées au III de l'article 2 du décret n°2013-292 du 5 avril 2013 *relatif au régime de droit public applicable aux personnels des groupements d'intérêt public.*

La durée du détachement ne peut excéder trois ans, renouvelable deux fois par reconduction expresse.

Le groupement conclut avec l'agent détaché un contrat régi par les dispositions du décret n° ° 86-83 du 17 janvier 1986 *relatif aux dispositions générales applicables aux agents contractuels de l'Etat pris pour l'application de l'article 7 de la loi n° 84-16 du 11 janvier 1984 portant dispositions statutaires relatives à la fonction publique de l'Etat*, sous réserve des dispositions du décret n° 2013-292 du 5 avril 2013 *relatif au régime de droit public applicable aux personnels des groupements d'intérêt public.*

L'agent est soumis aux règles régissant la fonction qu'il exerce au sein du groupement, tout en continuant à bénéficier, dans son cadre d'emploi, emploi ou corps, de ses droits à l'avancement et à la retraite.

Ces personnels sont réintégrés dans leur collectivité d'origine dans les mêmes conditions que celles prévues à l'article 12.2.

12.4 - Recrutement de personnel propre

A titre complémentaire, le Groupement peut recruter du personnel propre en contrat à durée déterminée ou indéterminée.

Le personnel propre du Groupement est recruté dans les conditions fixées à l'article 4 du décret n° 2013-292 du 5 avril 2013 *relatif au régime de droit public applicable aux personnels des groupements d'intérêt public.*

Il est régi par les dispositions de ce même décret.

Les contrats sont signés par le Directeur du Groupement qui en rend compte à l'Assemblée générale.

Le personnel propre est placé sous l'autorité hiérarchique et fonctionnelle du Directeur du Groupement.

Les personnels ainsi recrutés n'acquièrent pas de droit particulier à occuper des emplois dans les organismes membres du Groupement.

Article 13 – Mise à disposition de locaux

Les locaux mis à la disposition du Groupement par ses membres, dont ils sont propriétaires, restent la propriété de ceux-ci, sauf accord contraire entre les membres concernés et le Groupement. Cette mise à disposition fait l'objet d'une convention entre le ou les membres concernés et le Groupement. Le ou (les) membres propriétaires assument l'amortissement des bâtiments et locaux mis à disposition.

Le Groupement est tenu, sauf convention contraire, d'assurer les biens mis à disposition par les membres pour son risque de gardien.

Article 14 – Propriété du Groupement

Les équipements et autres moyens matériels ainsi que les éventuelles immobilisations incorporelles sont apportés au Groupement par ses membres. En qualité de propriétaire, le Groupement en poursuit l'amortissement.

Les biens achetés par le Groupement ou développés en commun appartiennent au Groupement.

En cas de dissolution du Groupement, ils sont dévolus conformément à l'article 25 de la présente convention.

Article 15 – Comptabilité et gestion

La comptabilité du Groupement est tenue et sa gestion est effectuée selon les règles de droit public et en particulier les dispositions du Code général des collectivités territoriales afférentes aux règles budgétaires, comptables et financières applicables aux départements (articles L. 1612-1 et suivants du Code général des collectivités territoriales).

Le Groupement ne donne pas lieu à partage de bénéfices. Les excédents annuels de la gestion ne peuvent qu'être utilisés à des fins correspondant à l'objet du groupement ou mis en réserve.

Les achats de fournitures, de services et de travaux sont soumis au Code de la Commande Publique.

Article 16 – Budget

Le budget inclut l'ensemble des opérations de recettes et de dépenses prévues pour l'exercice.

Il est établi conformément à l'instruction budgétaire et comptable M 4 et notamment fixe les montants des crédits destinés à la réalisation des objectifs spécifiques du Groupement en distinguant :

1. les dépenses de fonctionnement
2. les dépenses d'investissement.

Le budget annuel est préparé par l'ordonnateur et adopté par l'Assemblée générale.

Chaque exercice social a une durée d'une année, qui commence le 1er janvier et se finit le 31 décembre de la même année, excepté les années de création et de dissolution du Groupement.

La contribution financière de chacun des membres au budget du groupement s'effectue soit selon un montant forfaitaire soit selon une clé de répartition.

- le département du Cantal : 3.51%
- le département du Cher : 18.86 %
- le département de la Drôme : 29.74 %
- le département de l'Indre : 5.08 %
- le département de la Loire : 8.48 %
- le département de la Haute-Loire : 8.42%
- le département de la Nièvre : 19.16 %
- le département du Puy-de-Dôme : 6.75 %
- le département du Rhône : 50 000 €
- la SCOP IDDRE : 5 000 €

Les contributions dues au titre de la clé de répartition sont calculées sur la base de l'ensemble des contributions autres que forfaitaires.

Toute contribution supplémentaire limitée à 20% des contributions de l'exercice n-1 sera apportée par le biais des clés de répartition.

Au-delà du seuil de 20%, toute contribution supplémentaire sera apportée à part égale par chacun des départements.

Ce mode de répartition des contributions est susceptible d'évoluer sur décision unanime de l'Assemblée générale.

Article 17 – Ordonnateur et comptable

L'ordonnateur principal des dépenses et des recettes est le Directeur du Groupement.

L'ordonnateur peut déléguer sa signature et se faire suppléer en cas d'absence ou d'empêchement. Il informe l'Assemblée générale des délégations qu'il accorde.

L'agent comptable, désigné par l'Etat, participe de droit, avec voix consultative, aux séances de l'Assemblée générale. Il a communication, avant chaque séance de l'Assemblée générale, de l'ensemble des documents transmis aux membres et dans les mêmes délais.

Titre IV
Administration et fonctionnement

Article 18 – Assemblée générale

Article 18.1- Composition

L'Assemblée générale est composée de l'ensemble des membres du Groupement.

L'assemblée délibérante de chaque membre du Groupement désigne en son sein, pour le représenter, une personne physique élue titulaire et une personne physique élue suppléante, qui siègera en l'absence du titulaire. Dans l'hypothèse où un représentant d'un membre, titulaire ou suppléant verrait, pour quelque raison que ce soit leur mandat auprès du membre expirer, le membre en cause est tenu d'en informer, dans les meilleurs délais, le Président du Groupement et de désigner un nouveau représentant afin d'éviter toute vacance de siège.

Chaque membre dispose d'un nombre de voix tel que fixé à l'article 10 de la présente convention.

Participent de droit à toutes les séances de l'Assemblée générale, avec voix consultative, le Directeur du Groupement et l'agent comptable.

Le Président peut également, de sa propre initiative ou à la demande d'un membre ou du Directeur, inviter des personnes qualifiées dont la présence est jugée utile pour l'ordre du jour. Ces personnes signent préalablement un engagement de confidentialité et sont tenues de se retirer au moment des votes.

Article 18.2 – Pouvoirs de l'Assemblée générale

Le Groupement est administré par l'Assemblée générale qui est investie des pouvoirs les plus étendus pour le gérer et l'administrer, dans les limites de son objet.

En particulier, l'Assemblée générale :

- définit et met en œuvre les orientations générales du Groupement et veille à la réalisation de ses objectifs,
- entend et approuve le programme annuel d'activités et de leur répartition entre les sites, préparé par le Directeur du Groupement,
- entend et approuve le rapport annuel sur la gestion financière et l'activité du Groupement élaborés par le Directeur,
- entend et adopte annuellement le budget préparé par le Directeur du Groupement,
- décide de la modification de la clé de répartition des contributions financières des membres du Groupement,
- approuve les comptes de l'exercice écoulé,
- prend toutes décisions relatives à la gestion du personnel, et notamment approuve le plan annuel des effectifs,
- approuve toute modification de la présente convention constitutive et notamment le changement de siège social et de dénomination,
- approuve la transformation du Groupement en une autre structure ou sa dissolution anticipée, ainsi que les mesures nécessaires à sa liquidation,

- sur proposition du Président, décide de l'adhésion, du retrait ou de l'exclusion d'un membre,
- fixe les modalités financières et autres du retrait ou de l'exclusion d'un membre,
- autorise les éventuelles prises de participation du Groupement dans d'autres entités juridiques ainsi que les éventuelles associations avec d'autres personnes morales,
- autorise les éventuelles transactions,
- sur proposition du Président, nomme et révoque le Directeur du Groupement,
- autorise le Directeur à ester et représenter le Groupement en justice,
- donne délégation au Directeur du Groupement pour la gestion courante et financière du Groupement,
- autorise le Directeur du Groupement à déléguer partiellement ses pouvoirs, sous sa responsabilité, à un ou plusieurs mandataires ou personnel du Groupement de son choix,
- sur proposition du Président, décide la création de comités ou conseils consultatifs et choisit leurs membres et fixe leurs missions,
- adopte, en tant que de besoin, le règlement intérieur,
- de façon générale, délibère sur toutes les questions à l'ordre du jour.

Article 18.3 – Réunions de l'Assemblée générale

L'Assemblée générale est présidée par le Président ou en cas d'empêchement par la personne désignée par l'Assemblée générale.

L'Assemblée générale se réunit sur convocation du Président au moins deux (2) fois par an et à chaque fois que l'intérêt du Groupement l'exige.

Elle se réunit de droit à la demande d'un quart au moins des membres du Groupement ou à la demande d'un ou plusieurs membres détenant au moins d'un quart des voix.

Chaque membre peut se faire représenter par un autre membre du Groupement muni d'un pouvoir spécial. La représentation par toute autre personne est interdite. Le nombre de pouvoirs dont peut disposer un membre de l'Assemblée générale est limité à un.

La convocation est effectuée par lettre simple ou par courrier électronique contenant l'ordre du jour, la date, le lieu de la réunion et toutes les pièces s'y rapportant au moins quinze (15) jours avant la date fixée.

L'Assemblée générale se réunit en tout lieu fixé par la convocation.

L'Assemblée générale ne peut délibérer que sur les questions inscrites à l'ordre du jour. Tout membre qui désirerait voir porter une question déterminée à l'ordre du jour doit en aviser le Président par courrier au moins cinq (5) jours avant la date de la réunion.

Il est établi une feuille de présence émargée par chaque membre de l'Assemblée en entrant en séance avec mention des pouvoirs qu'il détient. Elle est certifiée par le Président.

Les délibérations de l'Assemblée générale sont constatées par des procès-verbaux contenant le résumé des débats, le texte des délibérations et le résultat des votes. Ils sont signés par le Président. Ils sont retranscrits dans l'ordre chronologique sur le registre des délibérations du Groupement.

Les procès-verbaux de l'Assemblée sont tenus à la disposition des membres qui peuvent les consulter au siège du Groupement ou sur demande au Président. Le secrétariat est assuré par les services du Directeur.

L'Assemblée générale ne délibère valablement que si les membres présents ou représentés disposent au moins des deux tiers des voix. Au cas où ce quorum n'est pas atteint, une nouvelle Assemblée générale est convoquée dans un délai maximal de huit (8) jours, sur le même ordre du jour. Les décisions de l'Assemblée générale sont alors prises sans condition de quorum.

A l'issue de chaque séance de l'Assemblée générale, un relevé de décisions est signé par le Président. Le relevé est tenu en un registre conservé au siège du Groupement. Les décisions consignées obligent tous les membres.

Une copie du relevé est envoyée sous quinze (15) jours aux membres qui en font la demande.

Le procès-verbal de réunion fait état des débats, des interventions ayant eu lieu au cours de l'Assemblée générale et des décisions prises. Il est soumis à l'approbation de l'Assemblée générale suivante. Il est signé par le Président.

Article 18.4– Prise de décision

Chaque membre dispose d'un nombre de voix tel que fixé à l'article 10 de la présente convention

Sauf disposition contraire prévue par la présente convention, les délibérations de l'Assemblée générale sont prises à la majorité simple des voix des membres présents ou représentés.

Les délibérations de l'Assemblée générale sont prises à la majorité des deux tiers des voix dans les cas suivants :

- adoption du programme annuel d'activités et de leur répartition entre les sites,
- adoption du plan annuel des effectifs,
- modification de la convention constitutive du Groupement et notamment modification du siège social ou de dénomination,
- transformation du Groupement en une autre structure,
- dissolution anticipée du Groupement,
- adoption des mesures nécessaires à sa liquidation,
- adhésion ou exclusion d'un membre.

L'évolution de la clé de répartition prévue à l'article 16 de la présente convention est décidée à l'unanimité des voix.

Lorsqu'il y a partage des voix, celle du Président est prépondérante.

Article 19– Président –Vice-Président

La présidence du Groupement est, de droit, dévolue successivement, au Président ou à son représentant de chacun des dix départements membres.

La vice-présidence du Groupement est, de droit, dévolue au Président ou à son représentant du Département qui est conduit à assurer la présidence du Groupement à l'issue du mandat précédent.

La durée du mandat de chaque présidence et vice-présidence est fixée à trois ans.

Le Président :

- convoque l'Assemblée générale aussi souvent que l'intérêt du Groupement l'exige et au moins deux (2) fois par an,
- préside les séances de l'Assemblée générale,
- fixe l'ordre du jour et prépare avec le Directeur les séances de l'Assemblée générale,
- assure le suivi des activités du Groupement de manière régulière avec le Directeur,
- propose à l'Assemblée générale, l'admission, le retrait ou l'exclusion d'un membre,
- propose à l'Assemblée générale la nomination ou la révocation du Directeur du Groupement,
- propose à l'Assemblée générale la constitution de comités ou conseils consultatifs, leurs membres et leurs fonctions,
- invite toute personne qu'il juge utile à assister aux réunions de l'Assemblée générale,
- signe les relevés de décisions et les procès-verbaux de réunions à l'issue des séances de l'Assemblée générale,
- de façon générale, assure une mission de représentation du Groupement auprès des entités extérieures.

En cas d'empêchement ou d'absence du Président et de son suppléant, le Vice-Président assure les fonctions de Président.

Article 20– Directeur du Groupement

20.1. Nomination

L'Assemblée générale nomme, sur proposition du Président, un Directeur.

Sous réserve des dispositions relatives à la mise à disposition prévues par le statut général de la fonction publique, le Directeur est employé suivant le régime de droit public fixé par le décret n°2013-292 du 5 avril 2013 relatif au régime de droit public applicable aux personnels des groupements d'intérêt public.

Le Directeur peut être révoqué à tout moment par l'Assemblée générale pour justes motifs.

20.2. Compétences

Sous l'autorité de l'Assemblée générale et dans les conditions fixées par elle, le Directeur assure le fonctionnement, la charge et l'animation du Groupement.

L'organisation courante du Groupement relève de la responsabilité du Directeur. Il représente le Groupement dans tous les actes de la vie civile et est investi de tous pouvoirs à cet effet. Il peut également, sur autorisation de l'Assemblée générale, ester en justice.

Dans les rapports avec les tiers, le Directeur du Groupement engage le Groupement pour tout acte entrant dans l'objet de celui-ci.

Il rend compte régulièrement au Président du Groupement et à l'Assemblée générale de l'exercice de sa mission et des difficultés rencontrées.

Le Directeur est l'ordonnateur principal des dépenses et des recettes.

Avec l'accord de l'Assemblée générale, le Directeur peut déléguer partiellement ses pouvoirs d'une manière permanente ou temporaire, sous sa responsabilité, à tout autre personnel du Groupement, et notamment ce qui concerne les questions administratives, logistiques et financières.

L'équipe technique, constituée par des personnels salariés du Groupement et des personnels mis à disposition par les membres du Groupement, travaille sous son autorité fonctionnelle.

Le Directeur assiste, avec voix consultative, aux séances de l'Assemblée générale.

Par ailleurs, le Directeur du Groupement :

- prépare avec le Président, les séances de l'Assemblée générale et du Comité de suivi,
- prépare annuellement, pour approbation par l'Assemblée générale, le rapport sur la gestion financière et l'activité du Groupement ainsi que le programme annuel d'activités,
- prépare le budget annuel du Groupement pour discussion et approbation par l'Assemblée générale,
- dans le cadre du plan des effectifs approuvé annuellement par l'Assemblée générale, propose toute mesure de recrutement nécessaire au fonctionnement du Groupement ou toute mesure de suppression de poste,
- rend compte, à chacune des réunions de l'Assemblée générale de l'activité administrative et financière du Groupement,
- conclut au nom du Groupement les contrats, marchés, baux et conventions ainsi que les actes d'acquisition et de vente.

Article 21– Comité de suivi et conseils consultatifs

Il est créé au sein du Groupement un Comité de suivi composé :

- du Directeur du Groupement,
- d'un représentant de la direction générale de chaque membre désigné par lui,

Le Comité de suivi :

- examine et propose les orientations du programme d'activités du Groupement,
- contrôle et évalue périodiquement l'activité du Groupement et les moyens qui y sont affectés.

Le Comité de suivi se réunit au moins trois fois par an sur convocation du Directeur lequel prépare ses travaux.

Le Directeur rend compte à chaque séance de l'Assemblée générale des observations et propositions du Comité de suivi.

En tant que de besoin, sur proposition du Président et sur décision de l'Assemblée générale, des conseils consultatifs peuvent être mis en place pour des sujets ou thèmes intéressant le Groupement.

Ils sont composés de personnes, membres ou non du Groupement, au besoin d'experts. Ils apportent aux instances du Groupement un avis sur les projets et activités conduits.

Leur composition et leur mode de fonctionnement sont précisés par l'Assemblée générale.

Titre V – Dispositions diverses

Article 22 – Règlement intérieur relatif au fonctionnement du Groupement

En tant que de besoin, un règlement intérieur relatif au fonctionnement du Groupement est établi par le Directeur du Groupement et approuvé par l'Assemblée générale.

Les membres, par le seul fait de leur adhésion au Groupement, s'obligent à en respecter toutes les clauses et conditions.

Article 23 – Dissolution

Le Groupement peut être dissous :

- par décision de l'autorité administrative qui a approuvé la présente convention,
- par décision de l'Assemblée générale dans les conditions fixées à l'article 18.4 de la présente convention.

Article 24 – Liquidation

La dissolution du Groupement entraîne sa liquidation, mais sa personnalité morale subsiste pour les besoins de celle-ci.

L'Assemblée générale fixe les modalités de la liquidation. Si les opérations de liquidation font apparaître une perte, celle-ci doit être réglée selon les dispositions impératives prévues par l'article 108 de la loi Warsmann, à savoir à raison de la participation des membres aux charges du groupement du fait de sa constitution sans capital.

Après paiement des dettes, l'excédent d'actif est attribué à un ou plusieurs bénéficiaires conformément aux décisions prises par l'Assemblée générale.

En fin de liquidation, les membres sont convoqués en une Assemblée générale de clôture pour statuer notamment sur :

- le compte définitif
- le quitus de la gestion du liquidateur et la décharge de son mandat,
- la clôture de la liquidation.

Les délibérations de l'Assemblée générale portant sur les conditions de la dissolution et sur les modalités de la liquidation du Groupement sont transmises aux autorités ayant approuvé la présente convention.

Article 25 – Obligations des membres à l'égard des tiers et entre eux

Sauf convention particulière, les membres ne sont pas tenus envers les tiers des engagements du groupement. Ils ne sont pas solidaires à l'égard des tiers.

Article 26 – Dévolutions des biens

En cas de dissolution volontaire, statutaire ou prononcée par l'autorité administrative, les biens du Groupement sont dévolus selon des dispositions arrêtées par l'Assemblée générale à la majorité des deux tiers des voix.

Article 27 – Litige

Tout litige entre les membres sur le financement et le fonctionnement du Groupement devra préalablement, à tout recours contentieux, être soumis à l'examen de l'Assemblée générale en vue d'un règlement amiable et ce dès la séance de l'Assemblée générale suivant la demande de règlement présenté par un ou plusieurs membres.

Article 28– Condition suspensive

La présente convention modifiée est conclue sous réserve de son approbation par l'autorité compétente.

La publicité de l'arrêté portant approbation de la convention constitutive du Groupement est réalisée conformément au décret n°2012-91 du 26 janvier 2012 relatif aux groupements d'intérêt public.

Fait à Lempdes, le XX/XX/2025

en 11 exemplaires originaux dont :
- 1 pour rester au siège du Groupement
- et les autres pour être remis à chacun des membres, à raison d'un exemplaire par membre

Pour le département du Cantal	**Pour le département du Cher**
Pour le département de la Drôme	**Pour le département de l'Indre**

Pour le département de la Loire	**Pour le département de la Haute-Loire**
Pour le département de la Nièvre	**Pour le département du Puy-de-Dôme**
Pour le département du Rhône	**Pour la SCOP IDDRE**

CONSEIL DEPARTEMENTAL

REUNION DU 20 JUIN 2025

DELIBERATION N°25CD02-30

Dotation de Soutien à l'Investissement des Départements (DSID) 2025

L'an deux mille vingt-cinq, le vingt juin à neuf heures, le Conseil départemental, régulièrement convoqué le 3 juin 2025, s'est réuni à l'Hôtel du Département, sous la présidence de Monsieur Bruno FAURE, Président du Conseil départemental,

Présents : *Mme Dominique BEAUDREY, M. Jamal BELAIDI, Mme Marina BESSE, M. Jean-Yves BONY, Mme Aurélie BRESSON, Mme Sophie BÉNÉZIT, Mme Valérie CABECAS, M. Gilles CHABRIER, Mme Céline CHARRIAUD, Mme Marie-Hélène CHASTRE, M. Gilles COMBELLE, M. Alain DELAGE, Mme Annie DELRIEU, M. Vincent DESCOEUR, M. Philippe FABRE, M. Bruno FAURE, M. Stéphane FRECHOU, Mme Isabelle LANTUEJOUL, Mme Mireille LEYMONIE, M. Jean MAGE, M. Pierre MATHONIER, Mme Magali MAUREL, M. Florian MORELLE, Mme Valérie RUEDA, Mme Valérie SEMETEYS, M. Christophe VIDAL.*
Absent(s) excusé(s) ayant donné pouvoir : *M. Didier ACHALME donne pouvoir à Mme Marina BESSE, Mme Sylvie LACHAIZE donne pouvoir à M. Jamal BELAIDI, M. Jean-Jacques MONLOUBOU donne pouvoir à Mme Céline CHARRIAUD, Mme Marie-Hélène ROQUETTE donne pouvoir à Mme Isabelle LANTUEJOUL.*

Secrétaire de séance : *Mme Magali MAUREL*
Rapporteur : *Jean MAGE*

Le Conseil départemental,

Après avoir pris connaissance du rapport de Monsieur le Président et des avis émis par les Commissions et après en avoir délibéré,

Par 30 voix pour,

Considérant l'enveloppe allouée au Département au titre de la Dotation de Soutien à l'Investissement des Départements (DSID) pour 2025 qui s'élève à 1 713 433 € ;

Considérant qu'en 2025 30 % des projets présentés pour un financement DSID doivent respecter les priorités thématiques suivantes permettant d'inclure les crédits DSID dans le budget vert de l'Etat :

- La rénovation énergétique des bâtiments publics ;
- La résilience des infrastructures face aux risques naturels (bâtiments, infrastructures de transports, réseaux de voirie) ;
- Le développement des mobilités durables ;
- Les projets destinés à adapter l'espace urbain ;
- L'accessibilité des bâtiments publics.

- APPROUVE les cinq projets présentés et leurs plans de financement prévisionnels suivants :

DSID 2025	COUT TRAVAUX	TAUX DSID	MONTANT DSID	AUTRES FINANCEMENTS attendus		AUTOFINANCEMENT
Axe environnemental visé : transports -developpement des mobilités durables						
Bus départemental électrique	138 540	80%	110 800			27 740
Axe environnemental visé : Résilience des infrastructures face aux risques naturels						
RD67 - Reprise glissement Lioran	300 000	80%	240 000			60 000
RD17 - Reprise ouvrage d'art accès Puy Mary	300 000	60%	179 200			120 800
Axes environnementaux visés : Rénovation énergétique des bâtiments publics / accessibilité						
Collège la Ponétie - Aurillac	4 289 000	20%	857 800	FEDER 60%	1 419 100	2 012 100
Réhabilitation thermique et accessibilité de l'ancien bâtiment des saisonniers - Lioran	560 000	58%	325 633			234 367
	5 587 540		1 713 433			2 455 007

- SOLLICITE un subventionnement à hauteur de 1 713 433 € pour ces 5 appels à projets au titre de la DSID 2025.

Publication : 25-06-2025
Transmission Préfecture : 25-06-2025

Pour extrait certifié conforme au registre des délibérations du Conseil départemental
Le Président du Conseil départemental

Bruno FAURE

La présente délibération peut faire l'objet d'un recours devant le Tribunal Administratif de Clermont-Ferrand dans un délai de deux mois à compter de la présente publication.

CONSEIL DEPARTEMENTAL

REUNION DU 20 JUIN 2025

DELIBERATION N°25CD02-31

Compte de gestion 2024

L'an deux mille vingt-cinq, le vingt juin à neuf heures, le Conseil départemental, régulièrement convoqué le 3 juin 2025, s'est réuni à l'Hôtel du Département, sous la présidence de Monsieur Bruno FAURE, Président du Conseil départemental,

Présents : *Mme Dominique BEAUDREY, M. Jamal BELAIDI, Mme Marina BESSE, M. Jean-Yves BONY, Mme Aurélie BRESSON, Mme Sophie BÉNÉZIT, Mme Valérie CABECAS, M. Gilles CHABRIER, Mme Céline CHARRIAUD, Mme Marie-Hélène CHASTRE, M. Gilles COMBELLE, M. Alain DELAGE, Mme Annie DELRIEU, M. Vincent DESCOEUR, M. Philippe FABRE, M. Bruno FAURE, M. Stéphane FRECHOU, Mme Isabelle LANTUEJOUL, Mme Mireille LEYMONIE, M. Jean MAGE, M. Pierre MATHONIER, Mme Magali MAUREL, M. Florian MORELLE, Mme Valérie RUEDA, Mme Valérie SEMETEYS, M. Christophe VIDAL.*
Absent(s) excusé(s) ayant donné pouvoir : *M. Didier ACHALME donne pouvoir à Mme Marina BESSE, Mme Sylvie LACHAIZE donne pouvoir à M. Jamal BELAIDI, M. Jean-Jacques MONLOUBOU donne pouvoir à Mme Céline CHARRIAUD, Mme Marie-Hélène ROQUETTE donne pouvoir à Mme Isabelle LANTUEJOUL.*

Secrétaire de séance : *Mme Magali MAUREL*
Rapporteur : *Jean MAGE*

Le Conseil départemental,

Après avoir pris connaissance du rapport de Monsieur le Président et des avis émis par les Commissions et après en avoir délibéré,

Par 30 voix pour,

Vu le Code général des collectivités territoriales et notamment l'article L.3312-5 ;

Considérant le compte de gestion pour l'exercice 2024 établi par les Services de la Direction des Finances Publiques et notamment Monsieur RAYMON, responsable du poste comptable du Service de gestion comptable d'Aurillac jusqu'au 31 décembre 2024 ;

- ARRETE le compte de gestion du Département pour le Budget principal et le Budget annexe de la Conférence des financeurs de l'exercice 2024 tel qu'il est présenté en annexe.

Publication : 25-06-2025
Transmission Préfecture : 25-06-2025

Pour extrait certifié conforme au registre des délibérations du Conseil départemental
Le Président du Conseil départemental

Bruno FAURE

La présente délibération peut faire l'objet d'un recours devant le Tribunal Administratif de Clermont-Ferrand dans un délai de deux mois à compter de la présente publication.

DIRECTION GÉNÉRALE DES FINANCES PUBLIQUES
SGC AURILLAC
N° CODIQUE 015002
Date Edition : 24/02/2025
Compte : DEFINITIF

IDENTIFIANT BUDGET 41000
N° de SIRET 22150001000014

DEP CANTAL
BUDGET PRINCIPAL

COMPTE DE GESTION
EXERCICE 2024

PRÉSENTÉ

PAR LE(S) COMPTABLE(S)
M Nicolas RAYMON

AYANT EXERCÉ AU COURS DE LA GESTION
DU 01/01/2024 AU 24/02/2025

Population 144226
Nomenclature M57
Voté par Nature avec ref. fonct.

1064

SOMMAIRE

Le Compte de Gestion sur Chiffres

1ERE PARTIE : Situation patrimoniale 3
1 Bilan synthétique ..... Etat I-1 4
2 Bilan ..... Etat I-2 5
2.1 Bilan Actif
2.2 Bilan Passif
3 Compte de résultat synthétique ..... Etat I-3 9
4 Compte de résultat ..... Etat I-4 11
5 Annexe 13
Etats des opérations pour compte de tiers ..... Etat I-5 14
2EME PARTIE : Exécution budgétaire 16
1 Résultats budgétaires de l'exercice ..... Etat II-1 17
2 Résultats d'exécution ..... Etat II-2 18
3 Etat de consommation des crédits ..... Etat II-3 19
4 Etat de réalisation des opérations ..... Etat II-4 23
3EME PARTIE : Comptabilité des deniers et valeurs 37
1 Balance des comptes ..... Etat III-1 38
2 Situation des valeurs inactives ..... Etat III-2 82
4EME PARTIE : Page des signatures 83

BILAN SYNTHETIQUE

(En Milliers d'Euros)

41000 - DEP CANTAL Exercice 2024

ACTIF NET[1]	Total	FONDS PROPRES ET PASSIF	Total
ACTIF IMMOBILISÉ		**FONDS PROPRES**	
Immobilisations incorporelles (nettes)		Apports et subventions d'investissement	579 150,05
Subventions d'investissement versées	83 676,05	Neutralisations et régularisations	-588 335,86
Autres immobilisations incorporelles	1 240,59	Réserves	465 637,03
Immobilisations corporelles (nettes)		Report à nouveau	19 102,48
Terrains	5 869,77	Résultat de l'exercice	16 147,72
Constructions	124 795,02	Droits du concédant, de l'affermant, de l'affectant et du remettant	16 953,87
Réseaux et installations de voirie	347 825,14	**TOTAL FONDS PROPRES (I)**	**508 655,29**
Réseaux divers	6 609,33	**PASSIF**	
Installations techniques, agencements et matériel	35 049,50	**TOTAL PROVISIONS POUR RISQUES ET CHARGES (1)**	**1 021,45**
Immobilisations mises en concessions ou affermées		**DETTES FINANCIÈRES**	
Autres	7 757,18	Emprunts obligataires	
Immobilisations corporelles en cours	30 557,75	Emprunts souscrits auprès des établissements de crédit	143 648,37
Droits de retour relatifs aux biens mis à disposition ou affectés		Dettes financières et autres emprunts	29 243,32
Immobilisations financières (nettes)	10 740,98	**TOTAL DETTES FINANCIÈRES (2)**	**172 891,69**
TOTAL ACTIF IMMOBILISÉ (I)	**654 121,30**	**DETTES NON FINANCIÈRES**	
ACTIF CIRCULANT		Dettes fournisseurs et comptes rattachés	6 646,26
Stocks		Autres dettes non financières	1 400,61
Créances	5 837,59	Produits constatés d'avance	
Charges constatées d'avance		**TOTAL DETTES NON FINANCIÈRES (3)**	**8 046,87**
Trésorerie	31 176,27	**TOTAL TRÉSORERIE (4)**	
TOTAL ACTIF CIRCULANT (II)	**37 013,86**	**TOTAL PASSIF (II) = (1+2+3+4)**	**181 960,01**
Comptes de régularisation (III)	0,56	Comptes de régularisation (III)	520,41
Écarts de conversion actif (IV)		Écarts de conversion passif (IV)	
TOTAL GÉNÉRAL (I + II + III + IV)	**691 135,72**	**TOTAL GÉNÉRAL (I + II+III+IV)**	**691 135,72**

[1] Déduction faite des amortissements et dépréciations

BILAN (en Euros)

41000 - DEP CANTAL Exercice 2024

ACTIF	NOTE	Exercice 2024			Exercice 2023
		BRUT	AMORTISSEMENTS ET DÉPRÉCIATIONS	NET	NET
ACTIF IMMOBILISÉ					
IMMOBILISATIONS INCORPORELLES					
Subventions d'investissement versées		144 798 575,34	61 122 526,87	83 676 048,47	84 576 951,49
Autres immobilisations incorporelles		5 873 287,49	4 640 727,78	1 232 559,71	1 712 028,12
Immobilisations incorporelles en cours		8 026,13		8 026,13	
IMMOBILISATIONS CORPORELLES					
Terrains		8 849 012,16	2 979 242,12	5 869 770,04	2 831 872,13
Constructions		165 637 698,83	40 842 677,59	124 795 021,24	127 163 251,90
Réseaux et installations de voirie		349 590 866,20	1 765 724,00	347 825 142,20	332 947 240,74
Réseaux divers		11 268 724,55	4 659 397,01	6 609 327,54	6 647 012,98
Installations techniques, agencements et matériel		47 032 803,61	11 983 299,00	35 049 504,61	32 909 874,36
Immobilisations mises en concessions ou affermées					
Autres		18 037 746,76	10 280 569,46	7 757 177,30	7 901 249,53
Immobilisations corporelles en cours		30 557 746,72		30 557 746,72	19 048 282,22
DROITS DE RETOUR RELATIFS AUX BIENS MIS A DISPOSITION OU AFFECTÉS					
IMMOBILISATIONS FINANCIÈRES		10 740 977,82		10 740 977,82	9 383 408,82
TOTAL ACTIF IMMOBILISÉ (I)		**792 395 465,61**	**138 274 163,83**	**654 121 301,78**	**625 121 172,29**

BILAN (en Euros)

41000 - DEP CANTAL Exercice 2024

ACTIF	NOTE	Exercice 2024			Exercice 2023
		BRUT	AMORTISSEMENTS ET DÉPRÉCIATIONS	NET	NET
ACTIF CIRCULANT					
STOCKS					
CRÉANCES					
Créances sur des entités publiques, des organismes internationaux et la Commission européenne		1 894 198,59		1 894 198,59	3 478 382,31
Créances sur les redevables et comptes rattachés		779 369,24	637,00	778 732,24	1 614 489,42
Avances et acomptes versés par la collectivité					
Créances correspondant à des opérations pour compte de tiers		1 769 456,34		1 769 456,34	1 479 175,99
Créances sur budgets annexes					
Créances sur les autres débiteurs		1 413 985,38	18 786,00	1 395 199,38	3 168 387,29
CHARGES CONSTATÉES D'AVANCE					637 346,93
TOTAL ACTIF CIRCULANT (HORS TRÉSORERIE) (II)		**5 857 009,55**	**19 423,00**	**5 837 586,55**	**10 377 781,94**
TRÉSORERIE					
VALEURS MOBILIÈRES DE PLACEMENT					
DISPONIBILITÉS		31 176 268,94		31 176 268,94	35 794 458,41
AUTRES					
TOTAL TRÉSORERIE (III)		**31 176 268,94**		**31 176 268,94**	**35 794 458,41**
COMPTES DE REGULARISATION (dont primes de remboursement des obligations) (IV)		560,26		560,26	12 664,39
ÉCARTS DE CONVERSION ACTIF (V)					
TOTAL GÉNÉRAL (I + II + III + IV + V)		**829 429 304,36**	**138 293 586,83**	**691 135 717,53**	**671 306 077,03**

BILAN (en Euros)

41000 - DEP CANTAL Exercice 2024

FONDS PROPRES ET PASSIF	NOTE	Exercice 2024	Exercice 2023
FONDS PROPRES			
APPORTS NON RATTACHÉS A UN ACTIF DÉTERMINÉ			
Dotations		258 578 074,90	258 578 074,90
Fonds globalisés		200 052 573,55	194 825 485,16
SUBVENTIONS D'INVESTISSEMENT			
Rattachées à un actif amortissable		26 117 101,88	22 269 114,77
Rattachées à un actif non amortissable		94 402 299,94	92 608 847,94
NEUTRALISATIONS ET RÉGULARISATIONS		-588 335 863,95	-585 267 753,93
RÉSERVES		465 637 031,88	429 516 146,27
REPORT A NOUVEAU		19 102 482,37	29 019 301,92
RÉSULTAT DE L'EXERCICE		16 147 722,50	26 451 249,41
DROITS DU CONCÉDANT ET DE L'AFFERMANT			
DROITS DE L'AFFECTANT ET DU REMETTANT		16 953 867,70	16 953 867,70
TOTAL FONDS PROPRES (I)		**508 655 290,77**	**484 954 334,14**

BILAN (en Euros)

41000 - DEP CANTAL Exercice 2024

FONDS PROPRES ET PASSIF	NOTE	Exercice 2024	Exercice 2023
PASSIF			
PROVISIONS POUR RISQUES ET CHARGES			
PROVISIONS POUR RISQUES		785 000,00	683 000,00
PROVISIONS POUR CHARGES		236 450,00	50 000,00
TOTAL PROVISIONS POUR RISQUES ET CHARGES (1)		**1 021 450,00**	**733 000,00**
DETTES FINANCIÈRES			
EMPRUNTS OBLIGATAIRES			
EMPRUNTS SOUSCRITS AUPRÈS DES ÉTABLISSEMENTS DE CRÉDIT		143 648 369,90	141 683 270,51
DETTES FINANCIÈRES ET AUTRES EMPRUNTS		29 243 323,71	32 540 502,29
TOTAL DETTES FINANCIÈRES (2)		**172 891 693,61**	**174 223 772,80**
DETTES NON FINANCIÈRES			
Dettes fournisseurs et comptes rattachés		6 646 259,45	9 257 278,45
Dettes fiscales et sociales		4 663,00	144 730,00
Avances et acomptes reçus			
Dettes correspondant à des opérations pour compte de tiers		366 704,27	270 788,55
Fonds gérés par la collectivité		132 670,28	113 381,96
Dettes sur budgets annexes		191 489,99	318 745,64
Autres dettes non financières		705 083,88	875 296,01
PRODUITS CONSTATÉS D'AVANCE			386 381,80
TOTAL DETTES NON FINANCIÈRES (3)		**8 046 870,87**	**11 366 602,41**
TRÉSORERIE			
AUTRES ÉLÉMENTS DE TRÉSORERIE PASSIVE			
TOTAL TRÉSORERIE (4)			
TOTAL PASSIF (II) = (1+2+3+4)		**181 960 014,48**	**186 323 375,21**
COMPTES DE RÉGULARISATION (III)		520 412,28	28 367,68
ÉCARTS DE CONVERSION PASSIF (IV)			
TOTAL GÉNÉRAL (I + II+III+IV)		**691 135 717,53**	**671 306 077,03**

COMPTE DE RESULTAT SYNTHETIQUE AU 31 DECEMBRE 2024

En Milliers d'Euros

41000 - DEP CANTAL Exercice 2024

POSTES	Exercice 2024	Exercice 2023
PRODUITS DE FONCTIONNEMENT		
PRODUITS SANS CONTREPARTIE DIRECTE (ou subventions et produits assimilés)		
Dotations de l'état	49 561,33	49 304,08
Participations	26 643,40	25 512,74
Compensations, autres attributions et autres participations	6 965,99	7 032,10
Dons et legs		
Impôts et taxes	137 444,39	137 564,20
PRODUITS AVEC CONTREPARTIE DIRECTE		
Ventes de biens ou prestations de services	3 431,30	3 633,56
Produits des cessions d'actifs	284,76	192,21
Autres produits de gestion	19 688,63	17 118,74
Production stockée et immobilisée	499,02	
AUTRES PRODUITS		
Reprises sur amortissement, dépréciations, provisions et transferts de charges	17,42	6,93
Reprises du financement rattaché à un actif	1 501,31	1 530,57
Neutralisation des amortissements, dépréciations et provisions	3 091,00	3 254,00
Neutralisation des moins-values de cession	4,08	35,83
TOTAL PRODUITS DE FONCTIONNEMENT(I)	**249 132,62**	**245 184,95**
CHARGES DE FONCTIONNEMENT		
Achats et charges externes	21 977,62	18 545,90
Charges de personnel	54 335,36	52 522,53
Indemnités des élus (et membres du CESR)	1 102,92	1 087,55
Autres charges de fonctionnement (dont pertes sur créances irrécouvrables)	360,57	340,16
Impôts et taxes	643,31	586,11
Dotations aux amortissements, dépréciations, provisions	18 206,58	17 595,55
Valeurs nettes comptables des éléments d'actifs cédés	261,87	171,35
Neutralisation des dépréciations et provisions		
Neutralisation des plus-values de cession	26,97	56,70
TOTAL CHARGES DE FONCTIONNEMENT (II)	**96 915,18**	**90 905,85**

COMPTE DE RESULTAT SYNTHETIQUE AU 31 DECEMBRE 2024

En Milliers d'Euros

41000 - DEP CANTAL Exercice 2024

POSTES	Exercice 2024	Exercice 2023
CHARGES D'INTERVENTION		
Dispositifs d'intervention pour compte propre	130 573,26	119 724,01
Autres charges	1 329,55	4 099,12
TOTAL CHARGES D'INTERVENTION (III)	**131 902,81**	**123 823,13**
PRODUITS (ou CHARGES) NETS DE L'ACTIVITE (IV = I - II - III)	**20 314,63**	**30 455,98**
TOTAL PRODUITS FINANCIERS (V)		**0,08**
TOTAL CHARGES FINANCIERES (VI)	**4 166,91**	**4 004,81**
PRODUITS (ou CHARGES) FINANCIERS NETS (VII = V - VI)	**-4 166,91**	**-4 004,73**
RESULTAT DE L'EXERCICE (VIII = IV + VII)	**16 147,72**	**26 451,25**

COMPTE DE RESULTAT AU 31 DECEMBRE 2024

41000 - DEP CANTAL Exercice 2024

POSTES	NOTE	Exercice 2024	Exercice 2023	Variation
PRODUITS DE FONCTIONNEMENT				
PRODUITS SANS CONTREPARTIE DIRECTE (ou subventions et produits assimilés)				
Dotations de l'état		49 561 330,84	49 304 081,62	257249.22
Participations		26 643 402,07	25 512 736,86	1130665.21
Compensations, autres attributions et autres participations		6 965 994,15	7 032 102,18	-66108.03
Dons et legs				
Impôts et taxes		137 444 386,41	137 564 197,25	-119810.84
PRODUITS AVEC CONTREPARTIE DIRECTE				
Ventes de biens ou prestations de services		3 431 302,43	3 633 558,92	-202256.49
Produits des cessions d'actifs		284 756,56	192 210,57	92545.99
Autres produits de gestion		19 688 625,63	17 118 736,72	2569888.91
Production stockée et immobilisée		499 017,02		499017.02
AUTRES PRODUITS				
Reprises sur amortissement, dépréciations, provisions et transferts de charges		17 415,00	6 930,00	10485.00
Reprises du financement rattaché à un actif		1 501 309,16	1 530 566,72	-29257.56
Neutralisation des amortissements, dépréciations et provisions		3 091 000,00	3 254 000,00	-163000.00
Neutralisation des moins-values de cession		4 080,52	35 833,19	-31752.67
TOTAL PRODUITS DE FONCTIONNEMENT (I)		**249 132 619,79**	**245 184 954,03**	**3947665.76**
CHARGES DE FONCTIONNEMENT				
Achats et charges externes		21 977 615,63	18 545 903,70	3431711.93
Charges de personnel		54 335 359,96	52 522 531,49	1812828.47
Dont salaires, traitements et rémunérations diverses		38 394 794,83	36 995 753,89	1399040.94
Dont charges sociales		15 940 565,13	15 526 777,60	413787.53
Indemnités des élus (et membres du CESR)		1 102 916,13	1 087 549,01	15367.12
Autres charges de fonctionnement (dont pertes sur créances irrécouvrables)		360 565,27	340 158,57	20406.70
Impôts et taxes		643 310,01	586 109,29	57200.72
Dotations aux amortissements, dépréciations, provisions		18 206 577,91	17 595 551,39	611026.52
Valeurs nettes comptables des éléments d'actifs cédés		261 866,58	171 347,76	90518.82
Neutralisation des dépréciations et provisions				
Neutralisation des plus-values de cession		26 970,50	56 696,00	-29725.50
TOTAL CHARGES DE FONCTIONNEMENT (II)		**96 915 181,99**	**90 905 847,21**	**6009334.78**
CHARGES D'INTERVENTION				
Dispositifs d'intervention pour compte propre		130 573 263,12	119 724 010,93	10849252.19
Dont ménages		112 878 348,42	103 340 569,68	9537778.74
Dont personnes morales de droit privé		3 840 013,09	3 609 870,86	230142.23
Dont collectivités territoriales		274 288,20	432 064,16	-157775.96

COMPTE DE RESULTAT AU 31 DECEMBRE 2024

41000 - DEP CANTAL Exercice 2024

POSTES	NOTE	Exercice 2024	Exercice 2023	Variation
Dont autres organismes publics		10 687 141,41	9 586 857,23	1100284.18
Dont établissements d'enseignement		2 893 472,00	2 754 649,00	138823.00
Charges résultant de la mise en jeu de la garantie de la collectivité				
Autres charges		1 329 546,26	4 099 118,95	-2769572.69
TOTAL CHARGES D'INTERVENTION (III)		**131 902 809,38**	**123 823 129,88**	**8079679.50**
PRODUITS (ou CHARGES) NETS DE L'ACTIVITE (IV = I - II - III)		**20 314 628,42**	**30 455 976,94**	**-10141348.52**
PRODUITS FINANCIERS				
Produits des participations et des prêts				
Produits des valeurs mobilières de placement				
Produits nets sur cessions de valeurs mobilières de placement				
Autres produits financiers			79,38	-79.38
Reprises sur amortissements, dépréciations, provisions financières et transferts de charges				
TOTAL PRODUITS FINANCIERS (V)			**79,38**	**-79.38**
CHARGES FINANCIERES				
Charges d'intérêts		4 166 905,92	4 001 702,83	165203.09
Charges nettes sur cessions de valeurs mobilières de placement				
Autres charges financières			3 104,08	-3104.08
Dotations aux amortissements, aux dépréciations et aux provisions financières				
TOTAL CHARGES FINANCIERES (VI)		**4 166 905,92**	**4 004 806,91**	**162099.01**
PRODUITS (ou CHARGES) FINANCIERS NETS (VII = V - VI)		**-4 166 905,92**	**-4 004 727,53**	**-162178.39**
RESULTAT DE L'EXERCICE (VIII = IV + VII)		**16 147 722,50**	**26 451 249,41**	**-10303526.91**

OPERATIONS POUR LE COMPTE DE TIERS

Situation des opérations pour le compte de tiers soldées au 31/12/2024

41000 - DEP CANTAL Exercice 2024

Opérations pour le compte de tiers	Balance d'entrée		Dépenses de l'année	Recettes de l'année	Balance de sortie	
	Solde débiteur	Solde créditeur			Solde débiteur	Solde créditeur

OPERATIONS POUR LE COMPTE DE TIERS

Situation des opérations pour le compte de tiers non soldées au 31/12/2024

41000 - DEP CANTAL Exercice 2024

Opérations pour le compte de tiers	Balance d'entrée		Dépenses de l'année	Recettes de l'année	Balance de sortie	
	Solde débiteur	Solde créditeur			Solde débiteur	Solde créditeur
4581-02			178 329,58		178 329,58	
4582-02				96 595,68		96 595,68
4542-119	1 006 801,54		47 183,64		1 053 985,18	
4544-120	267 481,77				267 481,77	
4544-122	204 892,68		64 767,13		269 659,81	
4544-220		269 659,85				269 659,85

Résultats budgétaires de l'exercice

41000 - DEP CANTAL Exercice 2024

	SECTION D'INVESTISSEMENT	SECTION DE FONCTIONNEMENT	TOTAL DES SECTIONS
RECETTES			
Prévisions budgétaires totales (a)	263 668 979,28	267 000 530,96	530 669 510,24
Titres de recette émis (b)	120 057 156,63	256 882 112,60	376 939 269,23
Réductions de titres (c)	30 347,62	4 422 758,39	4 453 106,01
Recettes nettes (d = b - c)	120 026 809,01	252 459 354,21	372 486 163,22
DEPENSES			
Autorisations budgétaires totales (e)	263 668 979,28	267 000 530,96	530 669 510,24
Mandats émis (f)	106 894 475,82	240 491 520,69	347 385 996,51
Annulations de mandats (g)	278 380,63	4 179 888,98	4 458 269,61
Dépenses nettes (h = f - g)	106 616 095,19	236 311 631,71	342 927 726,90
RESULTAT DE L'EXERCICE			
(d - h) Excédent	13 410 713,82	16 147 722,50	29 558 436,32
(h - d) Déficit			

Résultats d'exécution du budget principal et des budgets des services non personnalisés

41000 - DEP CANTAL Exercice 2024

	RESULTAT A LA CLOTURE DE L'EXERCICE PRECEDENT : 2023	PART AFFECTEE A L'INVESTISSEMENT : EXERCICE 2024	RESULTAT DE L'EXERCICE 2024	TRANSFERT OU INTEGRATION DE RESULTATS PAR OPERATION D'ORDRE NON BUDGETAIRE	RESULTAT DE CLOTURE DE L'EXERCICE 2024
I - Budget principal					
Investissement	-28 317 372,91		13 410 713,82		-14 906 659,09
Fonctionnement	55 470 551,33	36 368 068,96	16 147 722,50		35 250 204,87
TOTAL I	**27 153 178,42**	**36 368 068,96**	**29 558 436,32**		**20 343 545,78**
II - Budgets des services à caractère administratif					
41003-DEPT CONFERENCE DES FINANCEURS					
Investissement					
Fonctionnement	14 012,69		6 721,50		20 734,19
Sous-Total	**14 012,69**		**6 721,50**		**20 734,19**
TOTAL II	**14 012,69**		**6 721,50**		**20 734,19**
III - Budgets des services à caractère industriel et commercial					
TOTAL III					
TOTAL I + II + III	**27 167 191,11**	**36 368 068,96**	**29 565 157,82**		**20 364 279,97**

ETAT DE CONSOMMATION DE CREDITS

SECTION DEPENSES D'INVESTISSEMENT

41000 - DEP CANTAL Exercice 2024

N° chapitre ou article (selon le niveau de vote)	Intitulé	Budget Primitif 1	Décision Modificative 2	Total prévisions 3 = 1 + 2
16	EMPRUNTS ET DETTES ASSIMILÉES	66 095 000,00		66 095 000,00
20	IMMOBILISATIONS INCORPORELLES	1 829 780,00	-268 249,64	1 561 530,36
204	Subventions d'équipement versées	9 319 000,00	-589 140,00	8 729 860,00
21	IMMOBILISATIONS CORPORELLES	6 832 100,00	1 512 728,17	8 344 828,17
23	IMMOBILISATIONS EN COURS	31 424 000,00	6 698 307,32	38 122 307,32
26	PARTICIPATIONS ET CRÉANCES RATTACHÉES A DES PARTICIPATIONS	200 000,00	500 000,00	700 000,00
27	AUTRES IMMOBILISATIONS FINANCIÈRES		1 632 000,00	1 632 000,00
SOUS-TOTAL	**CHAPITRES REELS VOTES SANS OPERATIONS**	**115 699 880,00**	**9 485 645,85**	**125 185 525,85**
4542119	Opération pour compte tiers n° 4542119	10 000,00	37 500,00	47 500,00
4544120	Opération pour compte tiers n° 4544120	8 000,00	-8 000,00	
4544122	Opération pour compte tiers n° 4544122	90 000,00	-4 500,00	85 500,00
458102	Opération pour compte tiers n° 458102		179 000,00	179 000,00
SOUS-TOTAL	**OPERATIONS REELLES POUR LE COMPTE DE TIERS**	**108 000,00**	**204 000,00**	**312 000,00**
TOTAL	**DEPENSES REELLES D'INVESTISSEMENT**	**115 807 880,00**	**9 689 645,85**	**125 497 525,85**
040	Opérations d'ordre de transfert entre sections	9 850 000,00	4 080,52	9 854 080,52
041	Opérations patrimoniales	100 000 000,00		100 000 000,00
TOTAL	**DEPENSES D'ORDRE D'INVESTISSEMENT**	**109 850 000,00**	**4 080,52**	**109 854 080,52**
001	Solde d'exécution de la section d'investissement reporté		28 317 372,91	28 317 372,91
TOTAL GENERAL		**225 657 880,00**	**38 011 099,28**	**263 668 979,28**

ETAT DE CONSOMMATION DE CREDITS

SECTION DEPENSES D'INVESTISSEMENT

41000 - DEP CANTAL Exercice 2024

N° chapitre ou article (selon le niveau de vote)	Total prévisions 3 = 1 + 2	Emissions 4	Annulations 5	Dépenses nettes 6 = 4 - 5	Solde prévisions/ réalisations 7 = 3 - 6
16	66 095 000,00	27 994 274,62		27 994 274,62	38 100 725,38
20	1 561 530,36	989 775,65	13 992,00	975 783,65	585 746,71
204	8 729 860,00	7 139 818,59		7 139 818,59	1 590 041,41
21	8 344 828,17	6 203 088,95		6 203 088,95	2 141 739,22
23	38 122 307,32	32 514 817,62	208 056,79	32 306 760,83	5 815 546,49
26	700 000,00				700 000,00
27	1 632 000,00	1 632 000,00		1 632 000,00	
SOUS-TOTAL	**125 185 525,85**	**76 473 775,43**	**222 048,79**	**76 251 726,64**	**48 933 799,21**
4542119	47 500,00	47 183,64		47 183,64	316,36
4544120					
4544122	85 500,00	64 767,13		64 767,13	20 732,87
458102	179 000,00	178 329,58		178 329,58	670,42
SOUS-TOTAL	**312 000,00**	**290 280,35**		**290 280,35**	**21 719,65**
TOTAL	**125 497 525,85**	**76 764 055,78**	**222 048,79**	**76 542 006,99**	**48 955 518,86**
040	9 854 080,52	5 095 406,70		5 095 406,70	4 758 673,82
041	100 000 000,00	25 035 013,34	56 331,84	24 978 681,50	75 021 318,50
TOTAL	**109 854 080,52**	**30 130 420,04**	**56 331,84**	**30 074 088,20**	**79 779 992,32**
001	28 317 372,91				28 317 372,91
TOTAL GENERAL	**263 668 979,28**	**106 894 475,82**	**278 380,63**	**106 616 095,19**	**157 052 884,09**

ETAT DE CONSOMMATION DE CREDITS

SECTION RECETTES D'INVESTISSEMENT

41000 - DEP CANTAL Exercice 2024

N° chapitre ou article (selon le niveau de vote)	Intitulé	Budget Primitif 1	Décision Modificative 2	Total prévisions 3 = 1 + 2
10	DOTATIONS, FONDS DIVERS ET RÉSERVES	5 000 000,00	36 428 068,96	41 428 068,96
13	SUBVENTIONS D'INVESTISSEMENT	9 104 610,00	1 435 000,00	10 539 610,00
16	EMPRUNTS ET DETTES ASSIMILÉES	82 680 790,00	-16 584 907,93	66 095 882,07
204	Subventions d'équipement versées			
21	IMMOBILISATIONS CORPORELLES		155 033,04	155 033,04
23	IMMOBILISATIONS EN COURS			
27	AUTRES IMMOBILISATIONS FINANCIÈRES	298 800,00		298 800,00
024	Produits de cessions (recettes)	135 000,00	-180 756,56	-45 756,56
SOUS-TOTAL	**CHAPITRES REELS VOTES SANS OPERATIONS**	**97 219 200,00**	**21 252 437,51**	**118 471 637,51**
4544220	Opération pour compte tiers n° 4544220	8 000,00		8 000,00
4544222	Opération pour compte tiers n° 4544222	44 195,00		44 195,00
458202	Opération pour compte tiers n° 458202			
SOUS-TOTAL	**OPERATIONS REELLES POUR LE COMPTE DE TIERS**	**52 195,00**		**52 195,00**
TOTAL	**RECETTES REELLES D'INVESTISSEMENT**	**97 271 395,00**	**21 252 437,51**	**118 523 832,51**
021	Virement de la section de fonctionnement (section d'investissement)	8 386 485,00	16 469 824,69	24 856 309,69
040	Opérations d'ordre de transfert entre sections	20 000 000,00	288 837,08	20 288 837,08
041	Opérations patrimoniales	100 000 000,00		100 000 000,00
TOTAL	**RECETTES D'ORDRE D'INVESTISSEMENT**	**128 386 485,00**	**16 758 661,77**	**145 145 146,77**
TOTAL GENERAL		**225 657 880,00**	**38 011 099,28**	**263 668 979,28**

ETAT DE CONSOMMATION DE CREDITS

SECTION RECETTES D'INVESTISSEMENT

41000 - DEP CANTAL Exercice 2024

N° chapitre ou article (selon le niveau de vote)	Total prévisions 3 = 1 + 2	Emissions 4	Annulations 5	Recettes nettes 6 = 4 - 5	Solde prévisions/ réalisations 7 = 3 - 6
10	41 428 068,96	41 595 157,35		41 595 157,35	-167 088,39
13	10 539 610,00	7 142 748,27		7 142 748,27	3 396 861,73
16	66 095 882,07	27 400 000,00		27 400 000,00	38 695 882,07
204		10 803,62		10 803,62	-10 803,62
21	155 033,04	325 491,56		325 491,56	-170 458,52
23		36 121,66	22 651,62	13 470,04	-13 470,04
27	298 800,00	274 431,00		274 431,00	24 369,00
024	-45 756,56				-45 756,56
SOUS-TOTAL	**118 471 637,51**	**76 784 753,46**	**22 651,62**	**76 762 101,84**	**41 709 535,67**
4544220	8 000,00				8 000,00
4544222	44 195,00				44 195,00
458202		96 595,68		96 595,68	-96 595,68
SOUS-TOTAL	**52 195,00**	**96 595,68**		**96 595,68**	**-44 400,68**
TOTAL	**118 523 832,51**	**76 881 349,14**	**22 651,62**	**76 858 697,52**	**41 665 134,99**
021	24 856 309,69				24 856 309,69
040	20 288 837,08	18 197 125,99	7 696,00	18 189 429,99	2 099 407,09
041	100 000 000,00	24 978 681,50		24 978 681,50	75 021 318,50
TOTAL	**145 145 146,77**	**43 175 807,49**	**7 696,00**	**43 168 111,49**	**101 977 035,28**
TOTAL GENERAL	**263 668 979,28**	**120 057 156,63**	**30 347,62**	**120 026 809,01**	**143 642 170,27**

ETAT DE CONSOMMATION DE CREDITS

SECTION DEPENSES DE FONCTIONNEMENT

41000 - DEP CANTAL Exercice 2024

N° chapitre ou article (selon le niveau de vote)	Intitulé	Budget Primitif 1	Décision Modificative 2	Total prévisions 3 = 1 + 2
016	Allocation personnalisée d'autonomie	33 461 500,00	-340 000,00	33 121 500,00
017	RSA Régularisation de RMI	13 539 000,00	764 986,00	14 303 986,00
011	Charges à caractère général	20 552 653,00	2 724 993,70	23 277 646,70
012	Charges de personnel et frais assimilés	55 708 490,00	120 000,00	55 828 490,00
014	Atténuations de produits	3 040 000,00	162 750,00	3 202 750,00
65	AUTRES CHARGES DE GESTION COURANTE	87 332 952,00	-351 490,51	86 981 461,49
6586	Frais de fonctionnement des groupes d'élus	170 000,00		170 000,00
66	CHARGES FINANCIÈRES	4 734 000,00	-153 000,00	4 581 000,00
67	CHARGES SPECIFIQUES	32 500,00	50 000,00	82 500,00
68	DOTATIONS AUX AMORTISSEMENTS, AUX DEPRECIATIONS ET AUX PROVISIONS		306 050,00	306 050,00
TOTAL	**DEPENSES REELLES DE FONCTIONNEMENT**	**218 571 095,00**	**3 284 289,19**	**221 855 384,19**
023	Virement à la section d'investissement (section de fonctionnement)	8 386 485,00	16 469 824,69	24 856 309,69
042	Opérations d'ordre de transfert entre sections	20 000 000,00	288 837,08	20 288 837,08
TOTAL	**DEPENSES D'ORDRE DE FONCTIONNEMENT**	**28 386 485,00**	**16 758 661,77**	**45 145 146,77**
TOTAL GENERAL		**246 957 580,00**	**20 042 950,96**	**267 000 530,96**

ETAT DE CONSOMMATION DE CREDITS

SECTION DEPENSES DE FONCTIONNEMENT

41000 - DEP CANTAL Exercice 2024

N° chapitre ou article (selon le niveau de vote)	Total prévisions 3 = 1 + 2	Emissions 4	Annulations 5	Dépenses nettes 6 = 4 - 5	Solde prévisions/ réalisations 7 = 3 - 6
016	33 121 500,00	33 626 171,55	518 702,30	33 107 469,25	14 030,75
017	14 303 986,00	14 474 436,42	170 451,00	14 303 985,42	0,58
011	23 277 646,70	22 896 421,53	822 801,90	22 073 619,63	1 204 027,07
012	55 828 490,00	55 010 132,69	3 200,00	55 006 932,69	821 557,31
014	3 202 750,00	3 202 467,70		3 202 467,70	282,30
65	86 981 461,49	87 750 081,72	1 962 797,69	85 787 284,03	1 194 177,46
6586	170 000,00	100 822,95		100 822,95	69 177,05
66	4 581 000,00	4 861 146,01	694 240,09	4 166 905,92	414 094,08
67	82 500,00	66 729,13		66 729,13	15 770,87
68	306 050,00	305 985,00		305 985,00	65,00
TOTAL	**221 855 384,19**	**222 294 394,70**	**4 172 192,98**	**218 122 201,72**	**3 733 182,47**
023	24 856 309,69				24 856 309,69
042	20 288 837,08	18 197 125,99	7 696,00	18 189 429,99	2 099 407,09
TOTAL	**45 145 146,77**	**18 197 125,99**	**7 696,00**	**18 189 429,99**	**26 955 716,78**
TOTAL GENERAL	**267 000 530,96**	**240 491 520,69**	**4 179 888,98**	**236 311 631,71**	**30 688 899,25**

ETAT DE CONSOMMATION DE CREDITS

SECTION RECETTES DE FONCTIONNEMENT

41000 - DEP CANTAL Exercice 2024

N° chapitre ou article (selon le niveau de vote)	Intitulé	Budget Primitif 1	Décision Modificative 2	Total prévisions 3 = 1 + 2
016	Allocation personnalisée d'autonomie	10 805 000,00	5 500,00	10 810 500,00
017	RSA Régularisation de RMI	7 944 000,00	-353 500,00	7 590 500,00
013	Atténuations de charges	162 000,00		162 000,00
70	PRODUITS DES SERVICES DU DOMAINE ET VENTES DIVERSES	3 018 000,00	-100 000,00	2 918 000,00
73	IMPOTS ET TAXES	72 155 000,00	-550 000,00	71 605 000,00
731	Fiscalité locale	62 402 500,00	-282 215,00	62 120 285,00
74	DOTATIONS ET PARTICIPATIONS	66 733 130,00	1 083 146,51	67 816 276,51
75	AUTRES PRODUITS DE GESTION COURANTE	13 887 950,00	848 700,00	14 736 650,00
77	PRODUITS SPECIFIQUES		284 756,56	284 756,56
78	REPRISES SUR AMORTISSEMENTS, DEPRECIATIONS ET PROVISIONS			
TOTAL	**RECETTES REELLES DE FONCTIONNEMENT**	**237 107 580,00**	**936 388,07**	**238 043 968,07**
042	Opérations d'ordre de transfert entre sections	9 850 000,00	4 080,52	9 854 080,52
TOTAL	**RECETTES D'ORDRE DE FONCTIONNEMENT**	**9 850 000,00**	**4 080,52**	**9 854 080,52**
002	Résultat de fonctionnement reporté		19 102 482,37	19 102 482,37
TOTAL GENERAL		**246 957 580,00**	**20 042 950,96**	**267 000 530,96**

ETAT DE CONSOMMATION DE CREDITS

SECTION RECETTES DE FONCTIONNEMENT

41000 - DEP CANTAL Exercice 2024

N° chapitre ou article (selon le niveau de vote)	Total prévisions 3 = 1 + 2	Emissions 4	Annulations 5	Recettes nettes 6 = 4 - 5	Solde prévisions/ réalisations 7 = 3 - 6
016	10 810 500,00	13 460 948,42	938 516,41	12 522 432,01	-1 711 932,01
017	7 590 500,00	7 698 562,32		7 698 562,32	-108 062,32
013	162 000,00	305 359,54	181 092,82	124 266,72	37 733,28
70	2 918 000,00	4 404 819,90	973 517,47	3 431 302,43	-513 302,43
73	71 605 000,00	70 461 294,00		70 461 294,00	1 143 706,00
731	62 120 285,00	63 670 635,11	451 527,00	63 219 108,11	-1 098 823,11
74	67 816 276,51	71 390 549,14	1 277 412,61	70 113 136,53	-2 296 860,02
75	14 736 650,00	20 061 462,01	593 667,78	19 467 794,23	-4 731 144,23
77	284 756,56	315 660,46	7 024,30	308 636,16	-23 879,60
78		17 415,00		17 415,00	-17 415,00
TOTAL	**238 043 968,07**	**251 786 705,90**	**4 422 758,39**	**247 363 947,51**	**-9 319 979,44**
042	9 854 080,52	5 095 406,70		5 095 406,70	4 758 673,82
TOTAL	**9 854 080,52**	**5 095 406,70**		**5 095 406,70**	**4 758 673,82**
002	19 102 482,37				19 102 482,37
TOTAL GENERAL	**267 000 530,96**	**256 882 112,60**	**4 422 758,39**	**252 459 354,21**	**14 541 176,75**

1085

Etat de réalisation des opérations

SECTION DEPENSES D'INVESTISSEMENT

41000 - DEP CANTAL Exercice 2024

N° Chapitre et Article	Intitulé	Emission 1	Annulations 2	Dépenses nettes 3 = 1 - 2
1641	Emprunts en euros	13 019 596,53		13 019 596,53
16451	Remboursements temporaires sur emprunts en euros	12 400 000,00		12 400 000,00
1675	Dettes afférentes aux marchés publics de travaux et aux marchés de partenariat	2 574 678,09		2 574 678,09
SOUS-TOTAL CHAPITRE 16	**EMPRUNTS ET DETTES ASSIMILÉES**	**27 994 274,62**		**27 994 274,62**
2031	Frais d'études	165 707,85	13 992,00	151 715,85
2051	Concessions et droits similaires	824 067,80		824 067,80
SOUS-TOTAL CHAPITRE 20	**IMMOBILISATIONS INCORPORELLES**	**989 775,65**	**13 992,00**	**975 783,65**
2041481	Biens mobiliers, matériel et études	155 244,00		155 244,00
2041482	Bâtiments et installations	3 965 446,57		3 965 446,57
20415332	Bâtiments et installations	130 644,55		130 644,55
20415343	Projets d'infrastructures d'intérêt national	773 104,00		773 104,00
2041582	Bâtiments et installations	568 935,54		568 935,54
204181	Biens mobiliers, matériel et études	421 191,60		421 191,60
20421	Biens mobiliers, matériel et études	743 455,56		743 455,56
20422	Bâtiments et installations	381 796,77		381 796,77
SOUS-TOTAL CHAPITRE 204	**Subventions d'équipement versées**	**7 139 818,59**		**7 139 818,59**
2111	Terrains nus	216 020,98		216 020,98
2112	Terrains de voirie	340 251,15		340 251,15
2128	Autres agencements et aménagements	6 300,00		6 300,00
21318	Autres bâtiments publics	185 447,54		185 447,54
21351	Bâtiments publics	3 135,00		3 135,00
2152	Installations de voirie	208 684,42		208 684,42
21533	Réseaux câblés	304 922,26		304 922,26
21572	Matériel technique scolaire	22 940,23		22 940,23
215731	Matériel roulant	2 652 794,42		2 652 794,42
215738	Autre matériel et outillage de voirie	330 322,88		330 322,88
215741	Installations, matériel et outillage des cantines scolaires	143 531,58		143 531,58
21578	Autre matériel technique	6 961,40		6 961,40
21621	Biens sous-jacents	161 233,96		161 233,96
2181	Installations générales, agencements et aménagements divers	5 613,50		5 613,50
21828	Autres matériels de transport	419 537,04		419 537,04
21831	Matériel informatique scolaire	71 626,14		71 626,14
21838	Autre matériel informatique	615 586,93		615 586,93
21841	Matériel de bureau et mobilier scolaires	58 087,96		58 087,96
21848	Autres matériels de bureau et mobiliers	218 486,49		218 486,49
2185	Matériel de téléphonie	37 659,43		37 659,43

Etat de réalisation des opérations

SECTION DEPENSES D'INVESTISSEMENT

41000 - DEP CANTAL Exercice 2024

N° Chapitre et Article	Intitulé	Emission 1	Annulations 2	Dépenses nettes 3 = 1 - 2
2188	Autres	193 945,64		193 945,64
SOUS-TOTAL CHAPITRE 21	**IMMOBILISATIONS CORPORELLES**	**6 203 088,95**		**6 203 088,95**
2312	Agencements et aménagements de terrains	889 153,15	6 180,64	882 972,51
2313	Constructions	11 239 086,45	80 454,35	11 158 632,10
2314	Constructions sur sol d'autrui	31 870,93		31 870,93
2315	Installations, matériel et outillage techniques	16 348 503,12	21 637,13	16 326 865,99
2316	Restauration des biens historiques et culturels	17 420,16		17 420,16
2317	Immobilisations reçues au titre d'une mise à disposition	3 149 267,71	99 784,67	3 049 483,04
2318	Autres immobilisations corporelles	558 292,24		558 292,24
238	Avances versées sur commandes d'immobilisations corporelles	281 223,86		281 223,86
SOUS-TOTAL CHAPITRE 23	**IMMOBILISATIONS EN COURS**	**32 514 817,62**	**208 056,79**	**32 306 760,83**
2748	Autres prêts	1 630 000,00		1 630 000,00
275	Dépôts et cautionnements versés	2 000,00		2 000,00
SOUS-TOTAL CHAPITRE 27	**AUTRES IMMOBILISATIONS FINANCIÈRES**	**1 632 000,00**		**1 632 000,00**
SOUS-TOTAL	**CHAPITRES REELS VOTES SANS OPERATIONS**	**76 473 775,43**	**222 048,79**	**76 251 726,64**
45421	Opération pour compte de tiers n° 45421	47 183,64		47 183,64
45441	Opération pour compte de tiers n° 45441	64 767,13		64 767,13
4581	Opération pour compte de tiers n° 4581	178 329,58		178 329,58
SOUS-TOTAL	**OPERATIONS REELLES POUR LE COMPTE DE TIERS**	**290 280,35**		**290 280,35**
TOTAL	**DEPENSES REELLES D'INVESTISSEMENT**	**76 764 055,78**	**222 048,79**	**76 542 006,99**
13911	État et établissements nationaux	317 628,71		317 628,71
13912	Régions	139 908,45		139 908,45
139158	Autres groupements	8 020,14		8 020,14
13916	Autres établissements publics locaux	12 256,00		12 256,00
139172	FEDER	34 648,26		34 648,26
13918	Autres	10 119,86		10 119,86
1393121	Dotation départementale d'équipement des collèges	887 765,00		887 765,00
139313	Dotation de soutien à l'investissement des départements	90 962,74		90 962,74
192	Plus ou moins-values sur cessions d'immobilisations	4 080,52		4 080,52
198	Neutralisation des amortissements	3 091 000,00		3 091 000,00
2051	Concessions et droits similaires	49 886,05		49 886,05
21351	Bâtiments publics	26 028,60		26 028,60
217312	Bâtiments scolaires	2 293,57		2 293,57
2315	Installations, matériel et outillage techniques	120 495,84		120 495,84
2317	Immobilisations reçues au titre d'une mise à disposition	292 286,83		292 286,83
2328	Autres immobilisations incorporelles	8 026,13		8 026,13

Etat de réalisation des opérations

SECTION DEPENSES D'INVESTISSEMENT

41000 - DEP CANTAL Exercice 2024

N° Chapitre et Article	Intitulé	Emission 1	Annulations 2	Dépenses nettes 3 = 1 - 2
SOUS-TOTAL OPERATION n° 040	**Opérations d'ordre de transfert entre sections**	**5 095 406,70**		**5 095 406,70**
1641	Emprunts en euros	12 400 000,00		12 400 000,00
16451	Remboursements temporaires sur emprunts en euros	12 400 000,00		12 400 000,00
21318	Autres bâtiments publics	56 331,84	56 331,84	
217312	Bâtiments scolaires	14 630,40		14 630,40
2181	Installations générales, agencements et aménagements divers	15 080,40		15 080,40
21838	Autre matériel informatique	11 114,59		11 114,59
2313	Constructions	64 813,36		64 813,36
2315	Installations, matériel et outillage techniques	3 374,11		3 374,11
2317	Immobilisations reçues au titre d'une mise à disposition	69 668,64		69 668,64
SOUS-TOTAL OPERATION n° 041	**Opérations patrimoniales**	**25 035 013,34**	**56 331,84**	**24 978 681,50**
TOTAL	**DEPENSES D'ORDRE D'INVESTISSEMENT**	**30 130 420,04**	**56 331,84**	**30 074 088,20**
	TOTAL GENERAL DES DEPENSES D'INVESTISSEMENT	**106 894 475,82**	**278 380,63**	**106 616 095,19**

Etat de réalisation des opérations

SECTION RECETTES D'INVESTISSEMENT

41000 - DEP CANTAL Exercice 2024

N° Chapitre et Article	Intitulé	Emission 1	Annulations 2	Recettes nettes 3 = 1 - 2
10222	F.C.T.V.A.	5 227 088,39		5 227 088,39
1068	Excédents de fonctionnement capitalisés	36 368 068,96		36 368 068,96
SOUS-TOTAL CHAPITRE 10	**DOTATIONS, FONDS DIVERS ET RÉSERVES**	**41 595 157,35**		**41 595 157,35**
1311	État et établissements nationaux	1 691 494,07		1 691 494,07
1316	Autres établissements publics locaux	106 960,00		106 960,00
1321	État et établissements nationaux	260 883,00		260 883,00
13272	FEDER	40 966,00		40 966,00
133121	Dotation départementale d'équipement des collèges	887 765,00		887 765,00
13313	Dotation de soutien à l'investissement des départements	2 663 077,20		2 663 077,20
13413	Dotation de soutien à l'investissement des départements	189 600,00		189 600,00
1345	Amendes de radars automatiques et amendes de police	1 302 003,00		1 302 003,00
SOUS-TOTAL CHAPITRE 13	**SUBVENTIONS D'INVESTISSEMENT**	**7 142 748,27**		**7 142 748,27**
1641	Emprunts en euros	15 000 000,00		15 000 000,00
16451	Remboursements temporaires sur emprunts en euros	12 400 000,00		12 400 000,00
SOUS-TOTAL CHAPITRE 16	**EMPRUNTS ET DETTES ASSIMILÉES**	**27 400 000,00**		**27 400 000,00**
20421	Biens mobiliers, matériel et études	2 872,12		2 872,12
20422	Bâtiments et installations	7 931,50		7 931,50
SOUS-TOTAL CHAPITRE 204	**Subventions d'équipement versées**	**10 803,62**		**10 803,62**
21318	Autres bâtiments publics	11 325,81		11 325,81
2151	Réseaux de voirie	129 236,17		129 236,17
217312	Bâtiments scolaires	178 329,58		178 329,58
2181	Installations générales, agencements et aménagements divers	6 600,00		6 600,00
SOUS-TOTAL CHAPITRE 21	**IMMOBILISATIONS CORPORELLES**	**325 491,56**		**325 491,56**
2312	Agencements et aménagements de terrains	2 771,40		2 771,40
2313	Constructions	33 163,60	22 651,62	10 511,98
2317	Immobilisations reçues au titre d'une mise à disposition	186,66		186,66
SOUS-TOTAL CHAPITRE 23	**IMMOBILISATIONS EN COURS**	**36 121,66**	**22 651,62**	**13 470,04**
2745	Avances remboursables	200 000,00		200 000,00
2748	Autres prêts	72 431,00		72 431,00
275	Dépôts et cautionnements versés	2 000,00		2 000,00
SOUS-TOTAL CHAPITRE 27	**AUTRES IMMOBILISATIONS FINANCIÈRES**	**274 431,00**		**274 431,00**
SOUS-TOTAL	**CHAPITRES REELS VOTES SANS OPERATIONS**	**76 784 753,46**	**22 651,62**	**76 762 101,84**
4582	Opération pour compte de tiers n° 4582	96 595,68		96 595,68
SOUS-TOTAL	**OPERATIONS REELLES POUR LE COMPTE DE TIERS**	**96 595,68**		**96 595,68**
TOTAL	**RECETTES REELLES D'INVESTISSEMENT**	**76 881 349,14**	**22 651,62**	**76 858 697,52**
192	Plus ou moins-values sur cessions d'immobilisations	26 970,50		26 970,50

Etat de réalisation des opérations

SECTION RECETTES D'INVESTISSEMENT

41000 - DEP CANTAL Exercice 2024

N° Chapitre et Article	Intitulé	Emission 1	Annulations 2	Recettes nettes 3 = 1 - 2
2151	Réseaux de voirie	8 025,47		8 025,47
215731	Matériel roulant	234 088,52		234 088,52
21831	Matériel informatique scolaire	18 951,89		18 951,89
21838	Autre matériel informatique	800,70		800,70
28031	Frais d'études	4 070,44		4 070,44
2804113	Projets d'infrastructures d'intérêt national	100 283,00		100 283,00
2804122	Bâtiments et installations	8 418,94		8 418,94
2804123	Projets d'infrastructures d'intérêt national	4 368,00		4 368,00
28041481	Biens mobiliers, matériel et études	237 959,40		237 959,40
28041482	Bâtiments et installations	5 209 742,96		5 209 742,96
280415332	Bâtiments et installations	2 528,33		2 528,33
280415343	Projets d'infrastructures d'intérêt national	319 542,35		319 542,35
28041582	Bâtiments et installations	5 628,68		5 628,68
2804181	Biens mobiliers, matériel et études	489 712,00		489 712,00
2804182	Bâtiments et installations	712 615,12		712 615,12
280421	Biens mobiliers, matériel et études	404 610,63		404 610,63
280422	Bâtiments et installations	534 508,58		534 508,58
2805	Concessions et droits similaires, brevets, licences, droits et valeurs similaires	1 395 372,07		1 395 372,07
28121	Plantations d'arbres et d'arbustes	25 007,86		25 007,86
28128	Autres agencements et aménagements	251 598,37		251 598,37
281311	Bâtiments administratifs	592 498,72		592 498,72
281312	Bâtiments scolaires	188 550,36		188 550,36
281313	Bâtiments sociaux et médico-sociaux	35 148,98		35 148,98
281314	Bâtiments culturels et sportifs	352 848,96		352 848,96
281318	Autres bâtiments publics	585 088,82		585 088,82
281328	Autres bâtiments privés	43 050,00		43 050,00
281351	Bâtiments publics	100 209,89		100 209,89
281352	Bâtiments privés	59 089,28		59 089,28
28151	Réseaux de voirie	796,00		796,00
28152	Installations de voirie	168 435,73		168 435,73
281533	Réseaux câblés	153 015,83		153 015,83
281538	Autres réseaux	200 289,87		200 289,87
281572	Matériel technique scolaire	6 408,69		6 408,69
2815731	Matériel roulant	894 391,23	7 696,00	886 695,23
2815738	Autre matériel et outillage de voirie	701 890,08		701 890,08
2815741	Installations, matériel et outillage des cantines scolaires	20 650,45		20 650,45

Etat de réalisation des opérations

SECTION RECETTES D'INVESTISSEMENT

41000 - DEP CANTAL Exercice 2024

N° Chapitre et Article	Intitulé	Emission 1	Annulations 2	Recettes nettes 3 = 1 - 2
281578	Autre matériel technique	423 940,58		423 940,58
28158	Autres installations, matériel et outillage techniques	160,47		160,47
2817312	Bâtiments scolaires	1 437 909,65		1 437 909,65
2817318	Autres bâtiments publics	10 355,00		10 355,00
281735	Installations générales, agencements, aménagements des constructions	10 434,69		10 434,69
28181	Installations générales, agencements et aménagements divers	175 592,90		175 592,90
281828	Autres matériels de transport	363 524,88		363 524,88
281831	Matériel informatique scolaire	498 074,43		498 074,43
281838	Autre matériel informatique	689 931,60		689 931,60
281841	Matériel de bureau et mobilier scolaires	53 077,79		53 077,79
281848	Autres matériels de bureau et mobiliers	111 618,42		111 618,42
28185	Matériel de téléphonie	29 105,95		29 105,95
28188	Autres	296 232,93		296 232,93
SOUS-TOTAL OPERATION n° 040	**Opérations d'ordre de transfert entre sections**	**18 197 125,99**	**7 696,00**	**18 189 429,99**
1641	Emprunts en euros	12 400 000,00		12 400 000,00
16451	Remboursements temporaires sur emprunts en euros	12 400 000,00		12 400 000,00
2031	Frais d'études	105 695,60		105 695,60
238	Avances versées sur commandes d'immobilisations corporelles	72 985,90		72 985,90
SOUS-TOTAL OPERATION n° 041	**Opérations patrimoniales**	**24 978 681,50**		**24 978 681,50**
TOTAL	**RECETTES D'ORDRE D'INVESTISSEMENT**	**43 175 807,49**	**7 696,00**	**43 168 111,49**
	TOTAL GENERAL DES RECETTES D'INVESTISSEMENT	**120 057 156,63**	**30 347,62**	**120 026 809,01**

Etat de réalisation des opérations

SECTION DEPENSES DE FONCTIONNEMENT

41000 - DEP CANTAL Exercice 2024

N° Chapitre et Article	Intitulé	Emission 1	Annulations 2	Dépenses nettes 3 = 1 - 2
6511411	APA	16 765 565,93	104 150,39	16 661 415,54
6511412	APA - Dotation qualité	2 457 663,49	337 663,49	2 120 000,00
651142	APA à domicile versée au bénéficiaire	1 825 601,47	463,80	1 825 137,67
651143	APA versée au bénéficiaire en établissement	52 494,68		52 494,68
651144	APA versée à l'établissement	12 512 648,71	74 340,61	12 438 308,10
651148	APA autres	12 197,27	2 084,01	10 113,26
SOUS-TOTAL OPERATION n° 016	**Allocation personnalisée d'autonomie**	**33 626 171,55**	**518 702,30**	**33 107 469,25**
65171	RSA - Versements pour allocations forfaitaires	11 934 099,42		11 934 099,42
65172	RSA - Versements pour allocations forfaitaires majorées	1 444 717,60		1 444 717,60
65671	Contrat d'accompagnement dans l'emploi	652 620,58	39 000,00	613 620,58
6568	Autres participations	401 498,82	96 451,00	305 047,82
65888	Autres	41 500,00	35 000,00	6 500,00
SOUS-TOTAL OPERATION n° 017	**RSA Régularisation de RMI**	**14 474 436,42**	**170 451,00**	**14 303 985,42**
6042	Achats de prestations de services (autres que terrains à aménager)	122 378,71	800,00	121 578,71
60611	Eau et assainissement	29 312,74		29 312,74
60612	Énergie - Électricité	476 395,24	45 693,47	430 701,77
60613	Chauffage urbain	651 212,65	121 934,83	529 277,82
60618	Autres fournitures	795,19	452,19	343,00
60621	Combustibles	37 075,51		37 075,51
60622	Carburants	1 477 761,85	40 228,39	1 437 533,46
60623	Alimentation	1 284,61		1 284,61
60631	Fournitures d'entretien	26 732,37		26 732,37
60632	Fournitures de petit équipement	1 264 391,66	62 413,92	1 201 977,74
60633	Fournitures de voirie	2 820 424,44	19 486,95	2 800 937,49
60636	Habillement et Vêtements de travail	185 083,14		185 083,14
6064	Fournitures administratives	103 842,95	136,18	103 706,77
60661	Médicaments	12 652,44	40,60	12 611,84
60668	Autres produits pharmaceutiques	2 409,09		2 409,09
6068	Autres matières et fournitures.	706 336,17	60 971,56	645 364,61
611	Contrats de prestations de services	4 119 642,37	1 598,70	4 118 043,67
61221	Matériel roulant	45 847,20		45 847,20
6132	Locations immobilières	229 750,95		229 750,95
61351	Matériel roulant	265 030,64	4 383,68	260 646,96
61358	Autres	47 129,73		47 129,73
614	Charges locatives et de copropriété	10 755,26		10 755,26
61521	Terrains	57 120,10	1 854,00	55 266,10

Etat de réalisation des opérations

SECTION DEPENSES DE FONCTIONNEMENT

41000 - DEP CANTAL Exercice 2024

N° Chapitre et Article	Intitulé	Emission 1	Annulations 2	Dépenses nettes 3 = 1 - 2
615221	Bâtiments publics	171 172,33	6 021,39	165 150,94
615231	Voiries	721 994,69	30 234,70	691 759,99
61551	Matériel roulant	449 452,27	7 132,02	442 320,25
61558	Autres biens mobiliers	79 504,19	3 061,01	76 443,18
6156	Maintenance	999 808,33	20 797,46	979 010,87
6161	Multirisques	400 753,86		400 753,86
6168	Autres	85 976,52		85 976,52
617	Études et recherches	310 635,32	90 930,97	219 704,35
6182	Documentation générale et technique	96 201,11	1 590,06	94 611,05
6183	Frais de formation (personnel extérieur à la collectivité)	8 300,00		8 300,00
6184	Versements à des organismes de formation	298 803,17	23 058,29	275 744,88
6185	Frais de colloques et séminaires	33 997,48		33 997,48
6188	Autres frais divers	1 098 594,18	41 253,99	1 057 340,19
62261	Honoraires médicaux et paramédicaux	18 802,10		18 802,10
62268	Autres honoraires, conseils...	252 351,77	6 228,76	246 123,01
6227	Frais d'actes et de contentieux	17 401,81		17 401,81
6228	Divers	139 634,05	65 834,36	73 799,69
6231	Annonces et insertions	128 397,18		128 397,18
6232	Fêtes et cérémonies	1 450,00	310,00	1 140,00
6233	Foires et expositions	272 439,66		272 439,66
6234	Réceptions	40 299,20		40 299,20
6236	Catalogues et imprimés	130 798,13		130 798,13
6237	Publications	74 194,12		74 194,12
6238	Divers	595 816,25	3 779,00	592 037,25
6241	Transports de biens	932,32		932,32
6245	Transports de personnes extérieures à la collectivité	1 567 461,70	14 642,01	1 552 819,69
6251	Voyages, déplacements et missions	378 953,87	147,50	378 806,37
6261	Frais d'affranchissement	160 824,36		160 824,36
6262	Frais de télécommunications	282 415,06	2 843,10	279 571,96
627	Services bancaires et assimilés.	8 399,42		8 399,42
6281	Concours divers (cotisations...)	92 726,59		92 726,59
6282	Frais de gardiennage	29 214,37		29 214,37
6283	Frais de nettoyage des locaux	419 300,48	17 925,53	401 374,95
62873	Au CCAS/CIAS	6 536,31		6 536,31
62878	A des tiers	16 477,10		16 477,10
6288	Autres	641 125,21	125 731,28	515 393,93

Etat de réalisation des opérations

SECTION DEPENSES DE FONCTIONNEMENT

41000 - DEP CANTAL Exercice 2024

N° Chapitre et Article	Intitulé	Emission 1	Annulations 2	Dépenses nettes 3 = 1 - 2
63512	Taxes foncières	171 161,00	646,00	170 515,00
63513	Autres impôts locaux	640,00	640,00	
6355	Taxes et impôts sur les véhicules	67,42		67,42
637	Autres impôts, taxes et versements assimilés (autres organismes)	43,59		43,59
SOUS-TOTAL CHAPITRE 011	**Charges à caractère général**	**22 896 421,53**	**822 801,90**	**22 073 619,63**
6218	Autre personnel extérieur	77 822,01	3 200,00	74 622,01
6332	Cotisations versées au F.N.A.L.	157 679,00		157 679,00
6336	Cotisations au CNFPT et au centre de gestion de la fonction publique territoriale	315 005,00		315 005,00
64111	Rémunération principale	23 082 005,13		23 082 005,13
64112	Supplément familial de traitement et indemnité de résidence	204 656,56		204 656,56
64113	NBI	148 115,09		148 115,09
64118	Autres indemnités.	6 507 850,14		6 507 850,14
64121	Rémunération principale	2 753 846,99		2 753 846,99
64123	Indemnités d'attente	2 887,88		2 887,88
64126	Indemnités de licenciement	62 281,16		62 281,16
64131	Rémunérations	3 846 211,48		3 846 211,48
64132	Supplément familial de traitement et indemnité de résidence	28 664,77		28 664,77
64136	Indemnités liées à la perte d'emploi	45 708,24		45 708,24
64138	Primes et autres indemnités	1 189 995,62		1 189 995,62
6414	Personnel rémunéré à la vacation	133 919,19		133 919,19
64168	Autres emplois aidés	89 749,97		89 749,97
6417	Rémunérations des apprentis	360 349,96		360 349,96
6451	Cotisations à l'U.R.S.S.A.F.	5 950 231,00		5 950 231,00
6453	Cotisations aux caisses de retraite	8 171 337,94		8 171 337,94
6454	Cotisations aux A.S.S.E.D.I.C	216 190,00		216 190,00
6456	Versement au F.N.C du supplément familial	81 263,00		81 263,00
6458	Cotisations aux autres organismes sociaux.	4 596,07		4 596,07
6474	Versements aux oeuvres sociales	364 200,00		364 200,00
6475	Médecine du travail, pharmacie	70 484,00		70 484,00
6478	Autres charges sociales diverses	1 090 976,87		1 090 976,87
6488	Autres	54 105,62		54 105,62
SOUS-TOTAL CHAPITRE 012	**Charges de personnel et frais assimilés**	**55 010 132,69**	**3 200,00**	**55 006 932,69**
739214	Attribution de compensation CVAE - Département - Région	1 469 719,00		1 469 719,00
7392251	Prélèvements au titre du fonds national de péréquation des D.M.T.O. perçus par les départements	1 041 372,00		1 041 372,00
73951	Fraction compensatoire de la TFPB et de la taxe d'habitation sur les résidences principales	360 875,00		360 875,00
73952	Fraction compensatoire de la CVAE	56 733,00		56 733,00

Etat de réalisation des opérations

SECTION DEPENSES DE FONCTIONNEMENT

41000 - DEP CANTAL Exercice 2024

N° Chapitre et Article	Intitulé	Emission 1	Annulations 2	Dépenses nettes 3 = 1 - 2
7398	Reversements, restitutions et prélèvements divers	273 768,70		273 768,70
SOUS-TOTAL CHAPITRE 014	**Atténuations de produits**	**3 202 467,70**		**3 202 467,70**
65111	Famille et enfance	175 407,70	1 063,39	174 344,31
6511211	Prestation de compensation du handicap - plus de 20 ans	4 382 771,62	23 095,56	4 359 676,06
6511212	Prestation de compensation du handicap - moins de 20 ans	387 718,64	743,38	386 975,26
6511213	Prestation de compensation - Dotation qualité	275 839,29	46 936,14	228 903,15
651122	Allocation compensatrice tierce personne	865 397,24	1 013,28	864 383,96
651128	Autres	43 200,00		43 200,00
65113	Personnes âgées	68 327,84		68 327,84
65131	Bourses	94 600,00		94 600,00
65132	Prix	14 635,29		14 635,29
65133	Secours d'urgence	49 250,00		49 250,00
6514	Cotisations, adhésions et autres prestations (pour le compte de tiers)	833 604,66	144 728,20	688 876,46
65188	Autres	7 563,16		7 563,16
65211	Frais de scolarité	21 926,61		21 926,61
65212	Frais périscolaires	316 488,86	6 402,00	310 086,86
6522	Accueil familial	1 431 556,56	2 820,60	1 428 735,96
652411	Foyers de l'enfance, centres et hôtels maternels	1 883 540,07		1 883 540,07
652412	Maisons d'enfants à caractère social	9 796 267,57	954 141,35	8 842 126,22
652413	Lieux de vie et d'accueil	1 931 397,93		1 931 397,93
652416	Services d'aide éducative en milieu ouvert et à domicile	3 716 844,31	2 691,14	3 714 153,17
652418	Autres	1 112 153,18	1 898,22	1 110 254,96
65242	Frais de séjour en établissements et services pour adultes handicapés	30 547 056,53	285 075,43	30 261 981,10
65243	Frais de séjour en établissements pour personnes âgées	9 022 795,69	254 359,32	8 768 436,37
6526	Prévention spécialisée	525 066,83		525 066,83
65311	Indemnités de fonction	756 252,66		756 252,66
65312	Frais de mission et de déplacement	66 433,13		66 433,13
65313	Cotisations de retraite	75 112,33		75 112,33
65314	Cotisations de sécurité sociale - part patronale	204 533,00		204 533,00
653172	Cotisations au fonds de financement de l'allocation de fin de mandat	585,01		585,01
6541	Créances admises en non-valeur	39 846,32		39 846,32
655111	Établissements publics	2 241 128,00		2 241 128,00
655112	Établissements privés	652 344,00		652 344,00
6553	Service d'incendie	7 271 000,00		7 271 000,00
65561	Contributions au fonds de compensation des charges territoriales (établissement public de territoire)	50 000,00		50 000,00
65568	Autres contributions	90 500,00		90 500,00

Etat de réalisation des opérations

SECTION DEPENSES DE FONCTIONNEMENT

41000 - DEP CANTAL Exercice 2024

N° Chapitre et Article	Intitulé	Emission 1	Annulations 2	Dépenses nettes 3 = 1 - 2
6558	Autres contributions obligatoires	139 192,11		139 192,11
6561	Organismes de regroupement	1 667 705,58		1 667 705,58
6568	Autres participations	1 002 484,01	207 677,68	794 806,33
657348	Autres communes	274 288,20		274 288,20
657358	Autres groupements	971 819,40		971 819,40
657381	Autres établissements publics locaux	199 911,50	1 410,00	198 501,50
657382	Organismes publics divers	528 114,93		528 114,93
65748	Autres personnes de droit privé	3 868 755,09	28 742,00	3 840 013,09
65811	Droits d'utilisation - informatique en nuage	31 864,52		31 864,52
6583	Intérêts moratoires et pénalités sur marchés	71 207,86		71 207,86
65888	Autres	43 594,49		43 594,49
SOUS-TOTAL CHAPITRE 65	**AUTRES CHARGES DE GESTION COURANTE**	**87 750 081,72**	**1 962 797,69**	**85 787 284,03**
65861	Frais de personnel	100 822,95		100 822,95
SOUS-TOTAL CHAPITRE 6586	**Frais de fonctionnement des groupes d'élus**	**100 822,95**		**100 822,95**
66111	Intérêts réglés à l'échéance	3 544 592,91		3 544 592,91
66112	Intérêts - rattachement des ICNE	678 936,01	694 240,09	-15 304,08
6618	Intérêts des autres dettes	637 617,09		637 617,09
SOUS-TOTAL CHAPITRE 66	**CHARGES FINANCIÈRES**	**4 861 146,01**	**694 240,09**	**4 166 905,92**
673	Titres annulés (sur exercices antérieurs)	66 729,13		66 729,13
SOUS-TOTAL CHAPITRE 67	**CHARGES SPECIFIQUES**	**66 729,13**		**66 729,13**
6815	Dotations aux provisions pour risques et charges de fonctionnement	305 450,00		305 450,00
6817	Dotations aux dépréciations des actifs circulants	535,00		535,00
SOUS-TOTAL CHAPITRE 68	**DOTATIONS AUX AMORTISSEMENTS, AUX DEPRECIATIONS ET AUX PROVISIONS**	**305 985,00**		**305 985,00**
TOTAL	**DEPENSES REELLES DE FONCTIONNEMENT**	**222 294 394,70**	**4 172 192,98**	**218 122 201,72**
675	Valeurs comptables des immobilisations cédées	261 866,58		261 866,58
6761	Différences sur réalisations (positives) transférées en investissement	26 970,50		26 970,50
6811	Dotations aux amortissements des immobilisations incorporelles et corporelles	17 908 288,91	7 696,00	17 900 592,91
SOUS-TOTAL OPERATION n° 042	**Opérations d'ordre de transfert entre sections**	**18 197 125,99**	**7 696,00**	**18 189 429,99**
TOTAL	**DEPENSES D'ORDRE DE FONCTIONNEMENT**	**18 197 125,99**	**7 696,00**	**18 189 429,99**
	TOTAL GENERAL DES DEPENSES DE FONCTIONNEMENT	**240 491 520,69**	**4 179 888,98**	**236 311 631,71**

Etat de réalisation des opérations

SECTION RECETTES DE FONCTIONNEMENT

41000 - DEP CANTAL Exercice 2024

N° Chapitre et Article	Intitulé	Emission 1	Annulations 2	Recettes nettes 3 = 1 - 2
747811	Dotation versée au titre de l'APA	13 427 345,92	938 129,39	12 489 216,53
7533	APA	33 602,50	387,02	33 215,48
SOUS-TOTAL OPERATION n° 016	**Allocation personnalisée d'autonomie**	**13 460 948,42**	**938 516,41**	**12 522 432,01**
731421	TICPE - LRL	6 966 452,00		6 966 452,00
74718	Autres	3 100,00		3 100,00
74783	Fonds de mobilisation départemental pour l'insertion	565 274,00		565 274,00
75342	Allocations forfaitaires	139 591,21		139 591,21
75343	Allocations forfaitaires majorées	1 180,11		1 180,11
75888	Autres	22 965,00		22 965,00
SOUS-TOTAL OPERATION n° 017	**RSA Régularisation de RMI**	**7 698 562,32**		**7 698 562,32**
6419	Remboursements sur rémunérations du personnel	115 552,97		115 552,97
6459	Remboursements sur charges de Sécurité Sociale et de prévoyance.	8 713,75		8 713,75
6479	Remboursements sur autres charges sociales	181 092,82	181 092,82	
SOUS-TOTAL CHAPITRE 013	**Atténuations de charges**	**305 359,54**	**181 092,82**	**124 266,72**
70323	Redevance d'occupation du domaine public	318 931,46		318 931,46
70388	Autres redevances et recettes diverses	14 890,06	1 125,78	13 764,28
704	Travaux	2 588,38		2 588,38
70631	A caractère sportif	85 824,00	544,00	85 280,00
70848	aux autres organismes	2 784 725,06		2 784 725,06
708721	non dotés de la personnalité morale	160 000,00	80 000,00	80 000,00
70878	par des tiers	1 035 422,94	891 847,69	143 575,25
7088	Autres produits d'activités annexes (abonnements et vente d'ouvrages...)	2 438,00		2 438,00
SOUS-TOTAL CHAPITRE 70	**PRODUITS DES SERVICES DU DOMAINE ET VENTES DIVERSES**	**4 404 819,90**	**973 517,47**	**3 431 302,43**
73221	FNGIR	3 805 322,00		3 805 322,00
732251	Attribution au titre du fonds national de péréquation des D.M.T.O. perçus par les départements	11 789 914,00		11 789 914,00
7324	Frais de gestion de la taxe foncière sur les propriétés bâties	6 000 034,00		6 000 034,00
7351	Fraction compensatoire de la TFPB et de la taxe d'habitation sur les résidences principales	41 406 088,00		41 406 088,00
7352	Fraction compensatoire de la CVAE	6 509 507,00		6 509 507,00
7358	Autres	950 429,00		950 429,00
SOUS-TOTAL CHAPITRE 73	**IMPOTS ET TAXES**	**70 461 294,00**		**70 461 294,00**
73114	Imposition forfaitaire sur les entreprises de réseaux	2 623 486,00		2 623 486,00
73121	Taxe départementale de publicité foncière et droit départemental d'enregistrement	13 029 857,86	729,00	13 029 128,86
73131	Taxe d'aménagement - part départementale	944 678,24	450 798,00	493 880,24
73141	Taxe sur la consommation finale d'électricité	2 189 495,53		2 189 495,53
731421	TICPE - LRL	3 784 595,01		3 784 595,01
73171	Taxe sur les conventions d'assurance	40 906 643,05		40 906 643,05

Etat de réalisation des opérations

SECTION RECETTES DE FONCTIONNEMENT

41000 - DEP CANTAL Exercice 2024

N° Chapitre et Article	Intitulé	Emission 1	Annulations 2	Recettes nettes 3 = 1 - 2
731722	Taxe additionnelle à la taxe de séjour	112 908,42		112 908,42
73175	Taxe sur les remontées mécaniques	78 971,00		78 971,00
SOUS-TOTAL CHAPITRE 731	**Fiscalité locale**	**63 670 635,11**	**451 527,00**	**63 219 108,11**
74121	Dotation forfaitaire des départements	16 295 654,00		16 295 654,00
741221	Dotation de fonctionnement minimale des départements	18 075 053,00	1 217 353,00	16 857 700,00
741223	Dotation de compensation des départements	14 608 239,00		14 608 239,00
744	FCTVA	113 789,84		113 789,84
74621	DGD	1 685 948,00		1 685 948,00
74713	Fonds d'appui aux politiques d'insertion	29 728,75		29 728,75
74718	Autres	1 824 341,60	20 000,00	1 804 341,60
7472	Régions	784 079,00		784 079,00
74741	Communes membres du GFP	125 468,57	12 589,00	112 879,57
74748	Autres communes	85 000,00		85 000,00
74758	Autres groupements	1 982 406,09		1 982 406,09
7476	Sécurité sociale et organismes mutualistes	227 942,48		227 942,48
74771	Fonds social européen	837 781,70		837 781,70
74772	FEDER	142 817,74		142 817,74
74778	Autres fonds européens	38 000,00		38 000,00
747812	Dotation versée au titre de la PCH	2 186 217,37		2 186 217,37
747813	Dotation versée au titre des MDPH	415 114,93		415 114,93
7478141	Part autonomie	21 861,45		21 861,45
747818	Autres	4 537 361,47	16 970,61	4 520 390,86
747888	Autres	407 750,00	10 500,00	397 250,00
748312	D.C.R.T.P.	4 234 752,00		4 234 752,00
74835	Dotation pour transfert de compensations d'exonérations de fiscalité directe locale	2 171 328,00		2 171 328,00
74881	Participation des familles au titre de la restauration et de l'hébergement scolaires	559 914,15		559 914,15
SOUS-TOTAL CHAPITRE 74	**DOTATIONS ET PARTICIPATIONS**	**71 390 549,14**	**1 277 412,61**	**70 113 136,53**
7511	Recouvrements sur départements et autres collectivités publiques	44 832,54		44 832,54
7512	Recouvrements sur Sécurité Sociale et organismes mutualistes	125 804,57	4 508,87	121 295,70
7513	Recouvrements sur bénéficiaire, tiers-payants et successions	6 233 726,38	83 531,44	6 150 194,94
7518	Recouvrements sur autres redevables	4 402 528,68	19 375,37	4 383 153,31
752	Revenus des immeubles	230 247,40	3 302,65	226 944,75
7535	PCH	72 102,78	425,54	71 677,24
755	Dédits et pénalités perçus	1 030,54		1 030,54
75813	Redevances versées par les fermiers et concessionnaires	10 942,18		10 942,18
75814	Redevance sur l'énergie hydraulique	7 216 653,61	480 722,68	6 735 930,93

Etat de réalisation des opérations

SECTION RECETTES DE FONCTIONNEMENT

41000 - DEP CANTAL Exercice 2024

N° Chapitre et Article	Intitulé	Emission 1	Annulations 2	Recettes nettes 3 = 1 - 2
75888	Autres	1 723 593,33	1 801,23	1 721 792,10
SOUS-TOTAL CHAPITRE 75	**AUTRES PRODUITS DE GESTION COURANTE**	**20 061 462,01**	**593 667,78**	**19 467 794,23**
773	Mandats annulés (sur exercices antérieurs) ou atteints par la déchéance quadriennale	30 903,90	7 024,30	23 879,60
775	Produits des cessions d'immobilisations	284 756,56		284 756,56
SOUS-TOTAL CHAPITRE 77	**PRODUITS SPECIFIQUES**	**315 660,46**	**7 024,30**	**308 636,16**
7815	Reprises sur provisions pour risques et charges de fonctionnement courant	17 000,00		17 000,00
7817	Reprises sur dépréciations des actifs circulants.	415,00		415,00
SOUS-TOTAL CHAPITRE 78	**REPRISES SUR AMORTISSEMENTS, DEPRECIATIONS ET PROVISIONS**	**17 415,00**		**17 415,00**
TOTAL	**RECETTES REELLES DE FONCTIONNEMENT**	**251 786 705,90**	**4 422 758,39**	**247 363 947,51**
721	Immobilisations incorporelles	57 912,18		57 912,18
722	Immobilisations corporelles	441 104,84		441 104,84
7761	Différences sur réalisations (négatives) reprises au compte de résultat	4 080,52		4 080,52
77681	Neutralisation des amortissements	3 091 000,00		3 091 000,00
777	Recettes et quote-part des subventions d'investissement transférées au compte de résultat	1 501 309,16		1 501 309,16
SOUS-TOTAL OPERATION n° 042	**Opérations d'ordre de transfert entre sections**	**5 095 406,70**		**5 095 406,70**
TOTAL	**RECETTES D'ORDRE DE FONCTIONNEMENT**	**5 095 406,70**		**5 095 406,70**
	TOTAL GENERAL DES RECETTES DE FONCTIONNEMENT	**256 882 112,60**	**4 422 758,39**	**252 459 354,21**

BALANCE REGLEMENTAIRE DES COMPTES DU GRAND LIVRE

Arrêtée à la date du 31/12/2024

41000 - DEP CANTAL Exercice 2024

		Balance d'entrée		Opérations non-budgétaires		Opérations budgétaires		Total		Soldes	
Numéro de Compte	Libellé de compte	Débit	Crédit	Débit	Crédit	Débit	Crédit	Débit	Crédit	Débit	Crédit
1021	Dotations		258 578 074,90						258 578 074,90		258 578 074,90
10222	F.C.T.V.A.		131 225 630,55				5 227 088,39		136 452 718,94		136 452 718,94
10228	Autres fonds d'investissement		63 599 854,61						63 599 854,61		63 599 854,61
1022	**Sous Total compte 1022**		**194 825 485,16**				**5 227 088,39**		**200 052 573,55**		**200 052 573,55**
102	**Sous Total compte 102**		**453 403 560,06**				**5 227 088,39**		**458 630 648,45**		**458 630 648,45**
1064	Réserve DMTO		5 000 000,00						5 000 000,00		5 000 000,00
1068	Excédents de fonctionnement capitalisés		424 516 146,27	247 183,35			36 368 068,96	247 183,35	460 884 215,23		460 637 031,88
106	**Sous Total compte 106**		**429 516 146,27**	**247 183,35**			**36 368 068,96**	**247 183,35**	**465 884 215,23**		**465 637 031,88**
10	**Sous Total compte 10**		**882 919 706,33**	**247 183,35**			**41 595 157,35**	**247 183,35**	**924 514 863,68**		**924 267 680,33**
110	Report à nouveau (solde créditeur)		29 019 301,92	36 368 068,96	26 451 249,41			36 368 068,96	55 470 551,33		19 102 482,37
11	**Sous Total compte 11**		**29 019 301,92**	**36 368 068,96**	**26 451 249,41**			**36 368 068,96**	**55 470 551,33**		**19 102 482,37**
12	RÉSULTAT DE L'EXERCICE (Excédentaire ou		26 451 249,41	26 451 249,41				26 451 249,41	26 451 249,41		0,00
12	**Sous Total compte 12**		**26 451 249,41**	**26 451 249,41**				**26 451 249,41**	**26 451 249,41**		**0,00**
1311	État et établissements nationaux		5 767 232,38	494 905,32			1 691 494,07	494 905,32	7 458 726,45		6 963 821,13
1312	Régions		2 474 108,05						2 474 108,05		2 474 108,05
13158	Autres groupements		160 400,00						160 400,00		160 400,00
1315	**Sous Total compte 1315**		**160 400,00**						**160 400,00**		**160 400,00**
1316	Autres établissements publics locaux		245 130,06				106 960,00		352 090,06		352 090,06
13172	FEDER		567 943,68						567 943,68		567 943,68

1100

BALANCE REGLEMENTAIRE DES COMPTES DU GRAND LIVRE

Arrêtée à la date du 31/12/2024

41000 - DEP CANTAL Exercice 2024

		Balance d'entrée		Opérations non-budgétaires		Opérations budgétaires		Total		Soldes	
Numéro de Compte	Libellé de compte	Débit	Crédit	Débit	Crédit	Débit	Crédit	Débit	Crédit	Débit	Crédit
1317	**Sous Total compte 1317**		**567 943,68**						**567 943,68**		**567 943,68**
1318	Autres		202 397,19						202 397,19		202 397,19
131	**Sous Total compte 131**		**9 417 211,36**	**494 905,32**			**1 798 454,07**	**494 905,32**	**11 215 665,43**		**10 720 760,11**
1321	État et établissements nationaux		4 268 744,07				260 883,00		4 529 627,07		4 529 627,07
1322	Régions		39 477 312,32						39 477 312,32		39 477 312,32
1323	Départements		63 570,62						63 570,62		63 570,62
13248	Autres communes		932 559,49						932 559,49		932 559,49
1324	**Sous Total compte 1324**		**932 559,49**						**932 559,49**		**932 559,49**
1326	Autres établissements publics locaux		40 662,17						40 662,17		40 662,17
13272	FEDER		479 884,57				40 966,00		520 850,57		520 850,57
1327	**Sous Total compte 1327**		**479 884,57**				**40 966,00**		**520 850,57**		**520 850,57**
1328	Autres		134 135,03						134 135,03		134 135,03
132	**Sous Total compte 132**		**45 396 868,27**				**301 849,00**		**45 698 717,27**		**45 698 717,27**
133121	Dotation départementale d'équipement des		16 564 174,27	887 765,00			887 765,00	887 765,00	17 451 939,27		16 564 174,27
13312	**Sous Total compte 13312**		**16 564 174,27**	**887 765,00**			**887 765,00**	**887 765,00**	**17 451 939,27**		**16 564 174,27**
13313	Dotation de soutien à l'investissement d		1 903 240,36				2 663 077,20		4 566 317,56		4 566 317,56
1331	**Sous Total compte 1331**		**18 467 414,63**	**887 765,00**			**3 550 842,20**	**887 765,00**	**22 018 256,83**		**21 130 491,83**
133	**Sous Total compte 133**		**18 467 414,63**	**887 765,00**			**3 550 842,20**	**887 765,00**	**22 018 256,83**		**21 130 491,83**
13411	DGE		40 531 715,60						40 531 715,60		40 531 715,60

1101

BALANCE REGLEMENTAIRE DES COMPTES DU GRAND LIVRE

Arrêtée à la date du 31/12/2024

41000 - DEP CANTAL Exercice 2024

		Balance d'entrée		Opérations non-budgétaires		Opérations budgétaires		Total		Soldes	
Numéro de Compte	Libellé de compte	Débit	Crédit	Débit	Crédit	Débit	Crédit	Débit	Crédit	Débit	Crédit
13413	Dotation de soutien à l'investissement d		2 219 493,95				189 600,00		2 409 093,95		2 409 093,95
1341	**Sous Total compte 1341**		**42 751 209,55**				**189 600,00**		**42 940 809,55**		**42 940 809,55**
1345	Amendes de radars automatiques et amende		3 832 178,00				1 302 003,00		5 134 181,00		5 134 181,00
1348	Autres		312 883,00						312 883,00		312 883,00
134	**Sous Total compte 134**		**46 896 270,55**				**1 491 603,00**		**48 387 873,55**		**48 387 873,55**
1388	Autres		315 709,12						315 709,12		315 709,12
138	**Sous Total compte 138**		**315 709,12**						**315 709,12**		**315 709,12**
13911	État et établissements nationaux	1 828 938,45			494 905,32	317 628,71		2 146 567,16	494 905,32	1 651 661,84	
13912	Régions	1 403 643,57				139 908,45		1 543 552,02		1 543 552,02	
139158	Autres groupements	123 901,20				8 020,14		131 921,34		131 921,34	
13915	**Sous Total compte 13915**	**123 901,20**				**8 020,14**		**131 921,34**		**131 921,34**	
13916	Autres établissements publics locaux	183 844,52				12 256,00		196 100,52		196 100,52	
139172	FEDER	437 355,25				34 648,26		472 003,51		472 003,51	
13917	**Sous Total compte 13917**	**437 355,25**				**34 648,26**		**472 003,51**		**472 003,51**	
13918	Autres	20 239,72				10 119,86		30 359,58		30 359,58	
1391	**Sous Total compte 1391**	**3 997 922,71**			**494 905,32**	**522 581,42**		**4 520 504,13**	**494 905,32**	**4 025 598,81**	
1393121	Dotation départementale d'équipement des	1 481 768,85			887 765,00	887 765,00		2 369 533,85	887 765,00	1 481 768,85	
139312	**Sous Total compte 139312**	**1 481 768,85**			**887 765,00**	**887 765,00**		**2 369 533,85**	**887 765,00**	**1 481 768,85**	
139313	Dotation de soutien à l'investissement d	135 819,66				90 962,74		226 782,40		226 782,40	

BALANCE REGLEMENTAIRE DES COMPTES DU GRAND LIVRE

Arrêtée à la date du 31/12/2024

41000 - DEP CANTAL Exercice 2024

		Balance d'entrée		Opérations non-budgétaires		Opérations budgétaires		Total		Soldes	
Numéro de Compte	Libellé de compte	Débit	Crédit	Débit	Crédit	Débit	Crédit	Débit	Crédit	Débit	Crédit
13931	**Sous Total compte 13931**	**1 617 588,51**			**887 765,00**	**978 727,74**		**2 596 316,25**	**887 765,00**	**1 708 551,25**	
1393	**Sous Total compte 1393**	**1 617 588,51**			**887 765,00**	**978 727,74**		**2 596 316,25**	**887 765,00**	**1 708 551,25**	
139	**Sous Total compte 139**	**5 615 511,22**			**1 382 670,32**	**1 501 309,16**		**7 116 820,38**	**1 382 670,32**	**5 734 150,06**	
13	**Sous Total compte 13**	**5 615 511,22**	**120 493 473,93**	**1 382 670,32**	**1 382 670,32**	**1 501 309,16**	**7 142 748,27**	**8 499 490,70**	**129 018 892,52**		**120 519 401,82**
15181	Autres provisions pour risques (non budg		683 000,00		102 000,00				785 000,00		785 000,00
1518	**Sous Total compte 1518**		**683 000,00**		**102 000,00**				**785 000,00**		**785 000,00**
151	**Sous Total compte 151**		**683 000,00**		**102 000,00**				**785 000,00**		**785 000,00**
1581	Autres provisions pour charges (non budg		50 000,00	17 000,00	203 450,00			17 000,00	253 450,00		236 450,00
158	**Sous Total compte 158**		**50 000,00**	**17 000,00**	**203 450,00**			**17 000,00**	**253 450,00**		**236 450,00**
15	**Sous Total compte 15**		**733 000,00**	**17 000,00**	**305 450,00**			**17 000,00**	**1 038 450,00**		**1 021 450,00**
1641	Emprunts en euros		140 989 030,42			25 419 596,53	27 400 000,00	25 419 596,53	168 389 030,42		142 969 433,89
16451	Remboursements temporaires sur emprunts					24 800 000,00	24 800 000,00	24 800 000,00	24 800 000,00		0,00
1645	**Sous Total compte 1645**					**24 800 000,00**	**24 800 000,00**	**24 800 000,00**	**24 800 000,00**		**0,00**
164	**Sous Total compte 164**		**140 989 030,42**			**50 219 596,53**	**52 200 000,00**	**50 219 596,53**	**193 189 030,42**		**142 969 433,89**
165	Dépôts et cautionnements reçus		6 000,00						6 000,00		6 000,00
1675	Dettes afférentes aux marchés publics de		32 534 502,29	969 683,84	247 183,35	2 574 678,09		3 544 361,93	32 781 685,64		29 237 323,71
167	**Sous Total compte 167**		**32 534 502,29**	**969 683,84**	**247 183,35**	**2 574 678,09**		**3 544 361,93**	**32 781 685,64**		**29 237 323,71**
16884	Intérêts courus sur emprunts auprès des		694 240,09	694 240,09	678 936,01			694 240,09	1 373 176,10		678 936,01
1688	**Sous Total compte 1688**		**694 240,09**	**694 240,09**	**678 936,01**			**694 240,09**	**1 373 176,10**		**678 936,01**

BALANCE REGLEMENTAIRE DES COMPTES DU GRAND LIVRE

Arrêtée à la date du 31/12/2024

41000 - DEP CANTAL Exercice 2024

		Balance d'entrée		Opérations non-budgétaires		Opérations budgétaires		Total		Soldes	
Numéro de Compte	Libellé de compte	Débit	Crédit	Débit	Crédit	Débit	Crédit	Débit	Crédit	Débit	Crédit
168	**Sous Total compte 168**		**694 240,09**	**694 240,09**	**678 936,01**			**694 240,09**	**1 373 176,10**		**678 936,01**
16	**Sous Total compte 16**		**174 223 772,80**	**1 663 923,93**	**926 119,36**	**52 794 274,62**	**52 200 000,00**	**54 458 198,55**	**227 349 892,16**		**172 891 693,61**
192	Plus ou moins-values sur cessions d'immo	8 793 122,89				4 080,52	26 970,50	8 797 203,41	26 970,50	8 770 232,91	
193	Autres neutralisations et régularisation	541 224 768,79						541 224 768,79		541 224 768,79	
198	Neutralisation des amortissements	35 249 862,25				3 091 000,00		38 340 862,25		38 340 862,25	
19	**Sous Total compte 19**	**585 267 753,93**				**3 095 080,52**	**26 970,50**	**588 362 834,45**	**26 970,50**	**588 335 863,95**	
	Total classe 1	**590 883 265,15**	**1 233 840 504,39**	**66 130 095,97**	**29 065 489,09**	**57 390 664,30**	**100 964 876,12**	**714 404 025,42**	**1 363 870 869,60**	**594 070 014,01**	**1 243 536 858,19**
2031	Frais d'études	155 752,80				165 707,85	119 687,60	321 460,65	119 687,60	201 773,05	
203	**Sous Total compte 203**	**155 752,80**				**165 707,85**	**119 687,60**	**321 460,65**	**119 687,60**	**201 773,05**	
204113	Projets d'infrastructures d'intérêt nati	3 819 261,00						3 819 261,00		3 819 261,00	
20411	**Sous Total compte 20411**	**3 819 261,00**						**3 819 261,00**		**3 819 261,00**	
204122	Bâtiments et installations	126 246,25			71 646,25			126 246,25	71 646,25	54 600,00	
204123	Projets d'infrastructures d'intérêt nati	131 068,00						131 068,00		131 068,00	
20412	**Sous Total compte 20412**	**257 314,25**			**71 646,25**			**257 314,25**	**71 646,25**	**185 668,00**	
2041481	Biens mobiliers, matériel et études	1 189 788,00			162 924,00	155 244,00		1 345 032,00	162 924,00	1 182 108,00	
2041482	Bâtiments et installations	103 802 919,92			7 864 871,60	3 965 446,57		107 768 366,49	7 864 871,60	99 903 494,89	
204148	**Sous Total compte 204148**	**104 992 707,92**			**8 027 795,60**	**4 120 690,57**		**109 113 398,49**	**8 027 795,60**	**101 085 602,89**	
20414	**Sous Total compte 20414**	**104 992 707,92**			**8 027 795,60**	**4 120 690,57**		**109 113 398,49**	**8 027 795,60**	**101 085 602,89**	
20415332	Bâtiments et installations	75 850,00				130 644,55		206 494,55		206 494,55	

BALANCE REGLEMENTAIRE DES COMPTES DU GRAND LIVRE

Arrêtée à la date du 31/12/2024

41000 - DEP CANTAL Exercice 2024

		Balance d'entrée		Opérations non-budgétaires		Opérations budgétaires		Total		Soldes	
Numéro de Compte	Libellé de compte	Débit	Crédit	Débit	Crédit	Débit	Crédit	Débit	Crédit	Débit	Crédit
2041533	**Sous Total compte 2041533**	**75 850,00**				**130 644,55**		**206 494,55**		**206 494,55**	
20415343	Projets d'infrastructures d'intérêt nati	12 371 576,22				773 104,00		13 144 680,22		13 144 680,22	
2041534	**Sous Total compte 2041534**	**12 371 576,22**				**773 104,00**		**13 144 680,22**		**13 144 680,22**	
204153	**Sous Total compte 204153**	**12 447 426,22**				**903 748,55**		**13 351 174,77**		**13 351 174,77**	
2041582	Bâtiments et installations	168 860,26				568 935,54		737 795,80		737 795,80	
204158	**Sous Total compte 204158**	**168 860,26**				**568 935,54**		**737 795,80**		**737 795,80**	
20415	**Sous Total compte 20415**	**12 616 286,48**				**1 472 684,09**		**14 088 970,57**		**14 088 970,57**	
204181	Biens mobiliers, matériel et études	2 448 568,00			540 000,00	421 191,60		2 869 759,60	540 000,00	2 329 759,60	
204182	Bâtiments et installations	12 026 288,92			1 812 915,13			12 026 288,92	1 812 915,13	10 213 373,79	
20418	**Sous Total compte 20418**	**14 474 856,92**			**2 352 915,13**	**421 191,60**		**14 896 048,52**	**2 352 915,13**	**12 543 133,39**	
2041	**Sous Total compte 2041**	**136 160 426,57**			**10 452 356,98**	**6 014 566,26**		**142 174 992,83**	**10 452 356,98**	**131 722 635,85**	
20421	Biens mobiliers, matériel et études	2 023 043,37			242 404,89	743 455,56	2 872,12	2 766 498,93	245 277,01	2 521 221,92	
20422	Bâtiments et installations	10 180 852,30				381 796,77	7 931,50	10 562 649,07	7 931,50	10 554 717,57	
2042	**Sous Total compte 2042**	**12 203 895,67**			**242 404,89**	**1 125 252,33**	**10 803,62**	**13 329 148,00**	**253 208,51**	**13 075 939,49**	
204	**Sous Total compte 204**	**148 364 322,24**			**10 694 761,87**	**7 139 818,59**	**10 803,62**	**155 504 140,83**	**10 705 565,49**	**144 798 575,34**	
2051	Concessions et droits similaires	4 798 424,30			863,71	873 953,85		5 672 378,15	863,71	5 671 514,44	
205	**Sous Total compte 205**	**4 798 424,30**			**863,71**	**873 953,85**		**5 672 378,15**	**863,71**	**5 671 514,44**	
20	**Sous Total compte 20**	**153 318 499,34**			**10 695 625,58**	**8 179 480,29**	**130 491,22**	**161 497 979,63**	**10 826 116,80**	**150 671 862,83**	
2111	Terrains nus	392 352,00				216 020,98		608 372,98		608 372,98	

1105

BALANCE REGLEMENTAIRE DES COMPTES DU GRAND LIVRE

Arrêtée à la date du 31/12/2024

41000 - DEP CANTAL Exercice 2024

		Balance d'entrée		Opérations non-budgétaires		Opérations budgétaires		Total		Soldes	
Numéro de Compte	Libellé de compte	Débit	Crédit	Débit	Crédit	Débit	Crédit	Débit	Crédit	Débit	Crédit
2112	Terrains de voirie					340 251,15		340 251,15		340 251,15	
2115	Terrains bâtis	82 404,31						82 404,31		82 404,31	
2117	Bois et forêts	11 060,77						11 060,77		11 060,77	
2118	Autres terrains	683 324,03						683 324,03		683 324,03	
211	**Sous Total compte 211**	**1 169 141,11**				**556 272,13**		**1 725 413,24**		**1 725 413,24**	
2121	Plantations d'arbres et d'arbustes	379 388,49						379 388,49		379 388,49	
2128	Autres agencements et aménagements	3 653 124,92		2 751 932,01		6 300,00		6 411 356,93		6 411 356,93	
212	**Sous Total compte 212**	**4 032 513,41**		**2 751 932,01**		**6 300,00**		**6 790 745,42**		**6 790 745,42**	
21311	Bâtiments administratifs	39 491 574,78		43 381,83				39 534 956,61		39 534 956,61	
21312	Bâtiments scolaires	20 656 703,64			653 885,64			20 656 703,64	653 885,64	20 002 818,00	
21313	Bâtiments sociaux et médico-sociaux	1 652 228,11						1 652 228,11		1 652 228,11	
21314	Bâtiments culturels et sportifs	11 979 742,52		1 680,00				11 981 422,52		11 981 422,52	
21318	Autres bâtiments publics	16 621 008,14		38 596,00		241 779,38	67 657,65	16 901 383,52	67 657,65	16 833 725,87	
2131	**Sous Total compte 2131**	**90 401 257,19**		**83 657,83**	**653 885,64**	**241 779,38**	**67 657,65**	**90 726 694,40**	**721 543,29**	**90 005 151,11**	
21328	Autres bâtiments privés	1 086 966,32						1 086 966,32		1 086 966,32	
2132	**Sous Total compte 2132**	**1 086 966,32**						**1 086 966,32**		**1 086 966,32**	
21351	Bâtiments publics	1 500 541,23		217 178,63		29 163,60		1 746 883,46		1 746 883,46	
21352	Bâtiments privés	886 351,67						886 351,67		886 351,67	
2135	**Sous Total compte 2135**	**2 386 892,90**		**217 178,63**		**29 163,60**		**2 633 235,13**		**2 633 235,13**	

BALANCE REGLEMENTAIRE DES COMPTES DU GRAND LIVRE

Arrêtée à la date du 31/12/2024

41000 - DEP CANTAL Exercice 2024

		Balance d'entrée		Opérations non-budgétaires		Opérations budgétaires		Total		Soldes	
Numéro de Compte	Libellé de compte	Débit	Crédit	Débit	Crédit	Débit	Crédit	Débit	Crédit	Débit	Crédit
213	**Sous Total compte 213**	**93 875 116,41**		**300 836,46**	**653 885,64**	**270 942,98**	**67 657,65**	**94 446 895,85**	**721 543,29**	**93 725 352,56**	
2151	Réseaux de voirie	328 101 761,20		15 291 508,61	315 798,20		137 261,64	343 393 269,81	453 059,84	342 940 209,97	
2152	Installations de voirie	6 461 346,41			19 374,60	208 684,42		6 670 030,83	19 374,60	6 650 656,23	
21533	Réseaux câblés	2 954 049,53				304 922,26		3 258 971,79		3 258 971,79	
21538	Autres réseaux	7 999 054,76		10 698,00				8 009 752,76		8 009 752,76	
2153	**Sous Total compte 2153**	**10 953 104,29**		**10 698,00**		**304 922,26**		**11 268 724,55**		**11 268 724,55**	
21572	Matériel technique scolaire	12 146,45				22 940,23		35 086,68		35 086,68	
215731	Matériel roulant	14 593 424,97			54 596,47	2 652 794,42	234 088,52	17 246 219,39	288 684,99	16 957 534,40	
215738	Autre matériel et outillage de voirie	5 602 873,15				330 322,88		5 933 196,03		5 933 196,03	
21573	**Sous Total compte 21573**	**20 196 298,12**			**54 596,47**	**2 983 117,30**	**234 088,52**	**23 179 415,42**	**288 684,99**	**22 890 730,43**	
215741	Installations, matériel et outillage des	91 217,27				143 531,58		234 748,85		234 748,85	
21574	**Sous Total compte 21574**	**91 217,27**				**143 531,58**		**234 748,85**		**234 748,85**	
21578	Autre matériel technique	22 895 185,44		80 708,72	286 822,95	6 961,40		22 982 855,56	286 822,95	22 696 032,61	
2157	**Sous Total compte 2157**	**43 194 847,28**		**80 708,72**	**341 419,42**	**3 156 550,51**	**234 088,52**	**46 432 106,51**	**575 507,94**	**45 856 598,57**	
2158	Autres installations, matériel et outil			1 176 205,04				1 176 205,04		1 176 205,04	
215	**Sous Total compte 215**	**388 711 059,18**		**16 559 120,37**	**676 592,22**	**3 670 157,19**	**371 350,16**	**408 940 336,74**	**1 047 942,38**	**407 892 394,36**	
21621	Biens sous-jacents	2 278 645,62		17 420,16		161 233,96		2 457 299,74		2 457 299,74	
2162	**Sous Total compte 2162**	**2 278 645,62**		**17 420,16**		**161 233,96**		**2 457 299,74**		**2 457 299,74**	
216	**Sous Total compte 216**	**2 278 645,62**		**17 420,16**		**161 233,96**		**2 457 299,74**		**2 457 299,74**	

1107

BALANCE REGLEMENTAIRE DES COMPTES DU GRAND LIVRE

Arrêtée à la date du 31/12/2024

41000 - DEP CANTAL Exercice 2024

		Balance d'entrée		Opérations non-budgétaires		Opérations budgétaires		Total		Soldes	
Numéro de Compte	Libellé de compte	Débit	Crédit	Débit	Crédit	Débit	Crédit	Débit	Crédit	Débit	Crédit
21715	Terrains bâtis	332 853,50						332 853,50		332 853,50	
2171	**Sous Total compte 2171**	**332 853,50**						**332 853,50**		**332 853,50**	
217312	Bâtiments scolaires	70 330 427,84		722 541,14		16 923,97	178 329,58	71 069 892,95	178 329,58	70 891 563,37	
217318	Autres bâtiments publics	230 416,90						230 416,90		230 416,90	
21731	**Sous Total compte 21731**	**70 560 844,74**		**722 541,14**		**16 923,97**	**178 329,58**	**71 300 309,85**	**178 329,58**	**71 121 980,27**	
21735	Installations générales, agencements, am	154 783,99		635 582,01				790 366,00		790 366,00	
2173	**Sous Total compte 2173**	**70 715 628,73**		**1 358 123,15**		**16 923,97**	**178 329,58**	**72 090 675,85**	**178 329,58**	**71 912 346,27**	
217	**Sous Total compte 217**	**71 048 482,23**		**1 358 123,15**		**16 923,97**	**178 329,58**	**72 423 529,35**	**178 329,58**	**72 245 199,77**	
2181	Installations générales, agencements et	1 965 551,58		274 047,02		20 693,90	6 600,00	2 260 292,50	6 600,00	2 253 692,50	
21828	Autres matériels de transport	3 205 434,76			143 482,47	419 537,04		3 624 971,80	143 482,47	3 481 489,33	
2182	**Sous Total compte 2182**	**3 205 434,76**			**143 482,47**	**419 537,04**		**3 624 971,80**	**143 482,47**	**3 481 489,33**	
21831	Matériel informatique scolaire	2 788 660,26			20 639,60	71 626,14	18 951,89	2 860 286,40	39 591,49	2 820 694,91	
21838	Autre matériel informatique	2 816 769,22			25 528,41	626 701,52	800,70	3 443 470,74	26 329,11	3 417 141,63	
2183	**Sous Total compte 2183**	**5 605 429,48**			**46 168,01**	**698 327,66**	**19 752,59**	**6 303 757,14**	**65 920,60**	**6 237 836,54**	
21841	Matériel de bureau et mobilier scolaires	549 537,38			1 354,61	58 087,96		607 625,34	1 354,61	606 270,73	
21848	Autres matériels de bureau et mobiliers	702 788,53			55 448,91	218 486,49		921 275,02	55 448,91	865 826,11	
2184	**Sous Total compte 2184**	**1 252 325,91**			**56 803,52**	**276 574,45**		**1 528 900,36**	**56 803,52**	**1 472 096,84**	
2185	Matériel de téléphonie	165 522,55			886,80	37 659,43		203 181,98	886,80	202 295,18	
2188	Autres	1 774 692,85			35 601,86	193 945,64		1 968 638,49	35 601,86	1 933 036,63	

BALANCE REGLEMENTAIRE DES COMPTES DU GRAND LIVRE

Arrêtée à la date du 31/12/2024

41000 - DEP CANTAL Exercice 2024

		Balance d'entrée		Opérations non-budgétaires		Opérations budgétaires		Total		Soldes	
Numéro de Compte	Libellé de compte	Débit	Crédit	Débit	Crédit	Débit	Crédit	Débit	Crédit	Débit	Crédit
218	**Sous Total compte 218**	**13 968 957,13**		**274 047,02**	**282 942,66**	**1 646 738,12**	**26 352,59**	**15 889 742,27**	**309 295,25**	**15 580 447,02**	
21	**Sous Total compte 21**	**575 083 915,09**		**21 261 479,17**	**1 613 420,52**	**6 328 568,35**	**643 689,98**	**602 673 962,61**	**2 257 110,50**	**600 416 852,11**	
2294	Communes		16 953 867,70						16 953 867,70		16 953 867,70
229	**Sous Total compte 229**		**16 953 867,70**						**16 953 867,70**		**16 953 867,70**
22	**Sous Total compte 22**		**16 953 867,70**						**16 953 867,70**		**16 953 867,70**
2312	Agencements et aménagements de terrains	1 931 050,50			2 751 932,01	889 153,15	8 952,04	2 820 203,65	2 760 884,05	59 319,60	
2313	Constructions	9 418 247,55			300 836,46	11 326 551,43	113 617,95	20 744 798,98	414 454,41	20 330 344,57	
2314	Constructions sur sol d'autrui					31 870,93		31 870,93		31 870,93	
2315	Installations, matériel et outillage tec	1 559 352,62			16 804 651,12	16 472 373,07	21 637,13	18 031 725,69	16 826 288,25	1 205 437,44	
2316	Restauration des biens historiques et cu				17 420,16	17 420,16		17 420,16	17 420,16		0,00
2317	Immobilisations reçues au titre d'une mi	6 123 438,33			1 358 123,15	3 511 223,18	99 971,33	9 634 661,51	1 458 094,48	8 176 567,03	
2318	Autres immobilisations corporelles	4 252,32		245 530,75	274 047,02	558 292,24		808 075,31	274 047,02	534 028,29	
231	**Sous Total compte 231**	**19 036 341,32**		**245 530,75**	**21 507 009,92**	**32 806 884,16**	**244 178,45**	**52 088 756,23**	**21 751 188,37**	**30 337 567,86**	
2328	Autres immobilisations incorporelles					8 026,13		8 026,13		8 026,13	
232	**Sous Total compte 232**					**8 026,13**		**8 026,13**		**8 026,13**	
238	Avances versées sur commandes d'immobili	11 940,90				281 223,86	72 985,90	293 164,76	72 985,90	220 178,86	
23	**Sous Total compte 23**	**19 048 282,22**		**245 530,75**	**21 507 009,92**	**33 096 134,15**	**317 164,35**	**52 389 947,12**	**21 824 174,27**	**30 565 772,85**	
261	Titres de participation	5 042 564,00						5 042 564,00		5 042 564,00	
266	Autres formes de participation	5 000,00						5 000,00		5 000,00	

BALANCE REGLEMENTAIRE DES COMPTES DU GRAND LIVRE

Arrêtée à la date du 31/12/2024

41000 - DEP CANTAL Exercice 2024

		Balance d'entrée		Opérations non-budgétaires		Opérations budgétaires		Total		Soldes	
Numéro de Compte	Libellé de compte	Débit	Crédit	Débit	Crédit	Débit	Crédit	Débit	Crédit	Débit	Crédit
26	**Sous Total compte 26**	**5 047 564,00**						**5 047 564,00**		**5 047 564,00**	
271	Titres immobilisés (droits de propriété)	750,00						750,00		750,00	
2745	Avances remboursables	2 034 500,00					200 000,00	2 034 500,00	200 000,00	1 834 500,00	
2748	Autres prêts	2 299 996,82				1 630 000,00	72 431,00	3 929 996,82	72 431,00	3 857 565,82	
274	**Sous Total compte 274**	**4 334 496,82**				**1 630 000,00**	**272 431,00**	**5 964 496,82**	**272 431,00**	**5 692 065,82**	
275	Dépôts et cautionnements versés	598,00				2 000,00	2 000,00	2 598,00	2 000,00	598,00	
27	**Sous Total compte 27**	**4 335 844,82**				**1 632 000,00**	**274 431,00**	**5 967 844,82**	**274 431,00**	**5 693 413,82**	
28031	Frais d'études		2 415,55				4 070,44		6 485,99		6 485,99
2803	**Sous Total compte 2803**		**2 415,55**				**4 070,44**		**6 485,99**		**6 485,99**
2804113	Projets d'infrastructures d'intérêt nati		438 988,56				100 283,00		539 271,56		539 271,56
280411	**Sous Total compte 280411**		**438 988,56**				**100 283,00**		**539 271,56**		**539 271,56**
2804122	Bâtiments et installations		114 187,31	71 646,25			8 418,94	71 646,25	122 606,25		50 960,00
2804123	Projets d'infrastructures d'intérêt nati		13 138,00				4 368,00		17 506,00		17 506,00
280412	**Sous Total compte 280412**		**127 325,31**	**71 646,25**			**12 786,94**	**71 646,25**	**140 112,25**		**68 466,00**
28041481	Biens mobiliers, matériel et études		454 196,00	162 924,00			237 959,40	162 924,00	692 155,40		529 231,40
28041482	Bâtiments et installations		47 500 461,38	7 864 871,60			5 209 742,96	7 864 871,60	52 710 204,34		44 845 332,74
2804148	**Sous Total compte 2804148**		**47 954 657,38**	**8 027 795,60**			**5 447 702,36**	**8 027 795,60**	**53 402 359,74**		**45 374 564,14**
280414	**Sous Total compte 280414**		**47 954 657,38**	**8 027 795,60**			**5 447 702,36**	**8 027 795,60**	**53 402 359,74**		**45 374 564,14**
28041533	Bâtiments et installations						2 528,33		2 528,33		2 528,33

1110

BALANCE REGLEMENTAIRE DES COMPTES DU GRAND LIVRE

Arrêtée à la date du 31/12/2024

41000 - DEP CANTAL Exercice 2024

		Balance d'entrée		Opérations non-budgétaires		Opérations budgétaires		Total		Soldes	
Numéro de Compte	Libellé de compte	Débit	Crédit	Débit	Crédit	Débit	Crédit	Débit	Crédit	Débit	Crédit
28041533	**Sous Total compte 28041533**						**2 528,33**		**2 528,33**		**2 528,33**
28041534	Projets d'infrastructures d'intérêt nati		1 450 581,47				319 542,35		1 770 123,82		1 770 123,82
28041534	**Sous Total compte 28041534**		**1 450 581,47**				**319 542,35**		**1 770 123,82**		**1 770 123,82**
2804153	**Sous Total compte 2804153**		**1 450 581,47**				**322 070,68**		**1 772 652,15**		**1 772 652,15**
28041582	Bâtiments et installations						5 628,68		5 628,68		5 628,68
2804158	**Sous Total compte 2804158**						**5 628,68**		**5 628,68**		**5 628,68**
280415	**Sous Total compte 280415**		**1 450 581,47**				**327 699,36**		**1 778 280,83**		**1 778 280,83**
2804181	Biens mobiliers, matériel et études		1 029 576,00	540 000,00			489 712,00	540 000,00	1 519 288,00		979 288,00
2804182	Bâtiments et installations		7 963 118,90	1 812 915,13			712 615,12	1 812 915,13	8 675 734,02		6 862 818,89
280418	**Sous Total compte 280418**		**8 992 694,90**	**2 352 915,13**			**1 202 327,12**	**2 352 915,13**	**10 195 022,02**		**7 842 106,89**
28041	**Sous Total compte 28041**		**58 964 247,62**	**10 452 356,98**			**7 090 798,78**	**10 452 356,98**	**66 055 046,40**		**55 602 689,42**
280421	Biens mobiliers, matériel et études		641 329,00	242 404,89			404 610,63	242 404,89	1 045 939,63		803 534,74
280422	Bâtiments et installations		4 181 794,13				534 508,58		4 716 302,71		4 716 302,71
28042	**Sous Total compte 28042**		**4 823 123,13**	**242 404,89**			**939 119,21**	**242 404,89**	**5 762 242,34**		**5 519 837,45**
2804	**Sous Total compte 2804**		**63 787 370,75**	**10 694 761,87**			**8 029 917,99**	**10 694 761,87**	**71 817 288,74**		**61 122 526,87**
2805	Concessions et droits similaires, brevet		3 239 733,43	863,71			1 395 372,07	863,71	4 635 105,50		4 634 241,79
280	**Sous Total compte 280**		**67 029 519,73**	**10 695 625,58**			**9 429 360,50**	**10 695 625,58**	**76 458 880,23**		**65 763 254,65**
28121	Plantations d'arbres et d'arbustes		168 018,06				25 007,86		193 025,92		193 025,92
28128	Autres agencements et aménagements		2 534 617,83				251 598,37		2 786 216,20		2 786 216,20

1111

BALANCE REGLEMENTAIRE DES COMPTES DU GRAND LIVRE

Arrêtée à la date du 31/12/2024

41000 - DEP CANTAL Exercice 2024

		Balance d'entrée		Opérations non-budgétaires		Opérations budgétaires		Total		Soldes	
Numéro de Compte	Libellé de compte	Débit	Crédit	Débit	Crédit	Débit	Crédit	Débit	Crédit	Débit	Crédit
2812	**Sous Total compte 2812**		**2 702 635,89**				**276 606,23**		**2 979 242,12**		**2 979 242,12**
281311	Bâtiments administratifs		6 713 744,85				592 498,72		7 306 243,57		7 306 243,57
281312	Bâtiments scolaires		1 634 428,22				188 550,36		1 822 978,58		1 822 978,58
281313	Bâtiments sociaux et médico-sociaux		200 011,02				35 148,98		235 160,00		235 160,00
281314	Bâtiments culturels et sportifs		3 346 707,18				352 848,96		3 699 556,14		3 699 556,14
281318	Autres bâtiments publics		4 352 057,35				585 088,82		4 937 146,17		4 937 146,17
28131	**Sous Total compte 28131**		**16 246 948,62**				**1 754 135,84**		**18 001 084,46**		**18 001 084,46**
281328	Autres bâtiments privés		516 600,00				43 050,00		559 650,00		559 650,00
28132	**Sous Total compte 28132**		**516 600,00**				**43 050,00**		**559 650,00**		**559 650,00**
281351	Bâtiments publics		98 356,41				100 209,89		198 566,30		198 566,30
281352	Bâtiments privés		15 324,40				59 089,28		74 413,68		74 413,68
28135	**Sous Total compte 28135**		**113 680,81**				**159 299,17**		**272 979,98**		**272 979,98**
2813	**Sous Total compte 2813**		**16 877 229,43**				**1 956 485,01**		**18 833 714,44**		**18 833 714,44**
28151	Réseaux de voirie		1 592,00				796,00		2 388,00		2 388,00
28152	Installations de voirie		1 614 274,87	19 374,60			168 435,73	19 374,60	1 782 710,60		1 763 336,00
281533	Réseaux câblés		1 577 022,09				153 015,83		1 730 037,92		1 730 037,92
281538	Autres réseaux		2 729 069,22				200 289,87		2 929 359,09		2 929 359,09
28153	**Sous Total compte 28153**		**4 306 091,31**				**353 305,70**		**4 659 397,01**		**4 659 397,01**
281572	Matériel technique scolaire		385,96				6 408,69		6 794,65		6 794,65

1112

BALANCE REGLEMENTAIRE DES COMPTES DU GRAND LIVRE

Arrêtée à la date du 31/12/2024

41000 - DEP CANTAL Exercice 2024

		Balance d'entrée		Opérations non-budgétaires		Opérations budgétaires		Total		Soldes	
Numéro de Compte	Libellé de compte	Débit	Crédit	Débit	Crédit	Débit	Crédit	Débit	Crédit	Débit	Crédit
2815731	Matériel roulant		4 568 234,74	54 596,47		7 696,00	894 391,23	62 292,47	5 462 625,97		5 400 333,50
2815738	Autre matériel et outillage de voirie		1 529 833,80				701 890,08		2 231 723,88		2 231 723,88
281573	**Sous Total compte 281573**		**6 098 068,54**	**54 596,47**		**7 696,00**	**1 596 281,31**	**62 292,47**	**7 694 349,85**		**7 632 057,38**
2815741	Installations, matériel et outillage des		2 960,20				20 650,45		23 610,65		23 610,65
281574	**Sous Total compte 281574**		**2 960,20**				**20 650,45**		**23 610,65**		**23 610,65**
281578	Autre matériel technique		4 183 558,22	286 822,95			423 940,58	286 822,95	4 607 498,80		4 320 675,85
28157	**Sous Total compte 28157**		**10 284 972,92**	**341 419,42**		**7 696,00**	**2 047 281,03**	**349 115,42**	**12 332 253,95**		**11 983 138,53**
28158	Autres installations, matériel et outill						160,47		160,47		160,47
2815	**Sous Total compte 2815**		**16 206 931,10**	**360 794,02**		**7 696,00**	**2 569 978,93**	**368 490,02**	**18 776 910,03**		**18 408 420,01**
2817312	Bâtiments scolaires		20 450 205,89				1 437 909,65		21 888 115,54		21 888 115,54
2817318	Autres bâtiments publics		94 573,90				10 355,00		104 928,90		104 928,90
281731	**Sous Total compte 281731**		**20 544 779,79**				**1 448 264,65**		**21 993 044,44**		**21 993 044,44**
281735	Installations générales, agencements, am		5 484,02				10 434,69		15 918,71		15 918,71
28173	**Sous Total compte 28173**		**20 550 263,81**				**1 458 699,34**		**22 008 963,15**		**22 008 963,15**
2817	**Sous Total compte 2817**		**20 550 263,81**				**1 458 699,34**		**22 008 963,15**		**22 008 963,15**
28181	Installations générales, agencements et		444 196,78				175 592,90		619 789,68		619 789,68
281828	Autres matériels de transport		2 161 707,08	143 482,47			363 524,88	143 482,47	2 525 231,96		2 381 749,49
28182	**Sous Total compte 28182**		**2 161 707,08**	**143 482,47**			**363 524,88**	**143 482,47**	**2 525 231,96**		**2 381 749,49**
281831	Matériel informatique scolaire		2 088 054,12	20 639,60			498 074,43	20 639,60	2 586 128,55		2 565 488,95

1113

BALANCE REGLEMENTAIRE DES COMPTES DU GRAND LIVRE

Arrêtée à la date du 31/12/2024

41000 - DEP CANTAL Exercice 2024

		Balance d'entrée		Opérations non-budgétaires		Opérations budgétaires		Total		Soldes	
Numéro de Compte	Libellé de compte	Débit	Crédit	Débit	Crédit	Débit	Crédit	Débit	Crédit	Débit	Crédit
281838	Autre matériel informatique		2 088 008,48	25 528,41			689 931,60	25 528,41	2 777 940,08		2 752 411,67
28183	**Sous Total compte 28183**		**4 176 062,60**	**46 168,01**			**1 188 006,03**	**46 168,01**	**5 364 068,63**		**5 317 900,62**
281841	Matériel de bureau et mobilier scolaires		421 958,66	1 354,61			53 077,79	1 354,61	475 036,45		473 681,84
281848	Autres matériels de bureau et mobiliers		456 903,58	55 448,91			111 618,42	55 448,91	568 522,00		513 073,09
28184	**Sous Total compte 28184**		**878 862,24**	**56 803,52**			**164 696,21**	**56 803,52**	**1 043 558,45**		**986 754,93**
28185	Matériel de téléphonie		75 123,36	886,80			29 105,95	886,80	104 229,31		103 342,51
28188	Autres		610 401,16	35 601,86			296 232,93	35 601,86	906 634,09		871 032,23
2818	**Sous Total compte 2818**		**8 346 353,22**	**282 942,66**			**2 217 158,90**	**282 942,66**	**10 563 512,12**		**10 280 569,46**
281	**Sous Total compte 281**		**64 683 413,45**	**643 736,68**		**7 696,00**	**8 478 928,41**	**651 432,68**	**73 162 341,86**		**72 510 909,18**
28	**Sous Total compte 28**		**131 712 933,18**	**11 339 362,26**		**7 696,00**	**17 908 288,91**	**11 347 058,26**	**149 621 222,09**		**138 274 163,83**
	Total classe 2	**756 834 105,47**	**148 666 800,88**	**32 846 372,18**	**33 816 056,02**	**49 243 878,79**	**19 274 065,46**	**838 924 356,44**	**201 756 922,36**	**792 395 465,61**	**155 228 031,53**
4011	Fournisseurs		1 925 671,12	77 391 617,89	76 371 363,33			77 391 617,89	78 297 034,45		905 416,56
40171	Fournisseurs - Retenues de garantie		38 216,59	11 570,22	16 504,36			11 570,22	54 720,95		43 150,73
40172	Fournisseurs - Cessions, oppositions		9 805,87	58 042,43	48 236,56			58 042,43	58 042,43		0,00
4017	**Sous Total compte 4017**		**48 022,46**	**69 612,65**	**64 740,92**			**69 612,65**	**112 763,38**		**43 150,73**
401	**Sous Total compte 401**		**1 973 693,58**	**77 461 230,54**	**76 436 104,25**			**77 461 230,54**	**78 409 797,83**		**948 567,29**
4021	Bénéficiaires de l'aide sociale		1 084 481,14	50 846 526,77	49 762 045,63			50 846 526,77	50 846 526,77		0,00
402	**Sous Total compte 402**		**1 084 481,14**	**50 846 526,77**	**49 762 045,63**			**50 846 526,77**	**50 846 526,77**		**0,00**
4041	Fournisseurs d'immobilisations		2 348 932,05	50 015 953,39	47 853 486,16			50 015 953,39	50 202 418,21		186 464,82

1114

BALANCE REGLEMENTAIRE DES COMPTES DU GRAND LIVRE

Arrêtée à la date du 31/12/2024

41000 - DEP CANTAL Exercice 2024

		Balance d'entrée		Opérations non-budgétaires		Opérations budgétaires		Total		Soldes	
Numéro de Compte	Libellé de compte	Débit	Crédit	Débit	Crédit	Débit	Crédit	Débit	Crédit	Débit	Crédit
40471	Fournisseurs d'immobilisations - Retenue		602 925,91	247 714,39	407 244,98			247 714,39	1 010 170,89		762 456,50
40472	Fournisseurs d'immobilisations - Cession		209 713,25	5 616 926,65	5 407 213,40			5 616 926,65	5 616 926,65		0,00
4047	**Sous Total compte 4047**		**812 639,16**	**5 864 641,04**	**5 814 458,38**			**5 864 641,04**	**6 627 097,54**		**762 456,50**
404	**Sous Total compte 404**		**3 161 571,21**	**55 880 594,43**	**53 667 944,54**			**55 880 594,43**	**56 829 515,75**		**948 921,32**
408	Fournisseurs - Factures non parvenues		3 037 532,52	3 037 532,52	4 748 770,84			3 037 532,52	7 786 303,36		4 748 770,84
40	**Sous Total compte 40**		**9 257 278,45**	**187 225 884,26**	**184 614 865,26**			**187 225 884,26**	**193 872 143,71**		**6 646 259,45**
411	Redevables	1 319 686,61		3 112 777,44	3 951 715,82			4 432 464,05	3 951 715,82	480 748,23	
414	Locataires-acquéreurs et locataires	30 267,15		238 541,00	224 050,29			268 808,15	224 050,29	44 757,86	
4161	Créances douteuses	264 637,66		1 531 430,98	1 542 205,49			1 796 068,64	1 542 205,49	253 863,15	
416	**Sous Total compte 416**	**264 637,66**		**1 531 430,98**	**1 542 205,49**			**1 796 068,64**	**1 542 205,49**	**253 863,15**	
41	**Sous Total compte 41**	**1 614 591,42**		**4 882 749,42**	**5 717 971,60**			**6 497 340,84**	**5 717 971,60**	**779 369,24**	
421	Personnel - Rémunérations dues			30 687 861,73	30 687 861,73			30 687 861,73	30 687 861,73		0,00
425	Personnel - Avances et acomptes			25 904,96	25 904,96			25 904,96	25 904,96		0,00
427	Personnel - Oppositions			35 010,83	35 010,83			35 010,83	35 010,83		0,00
42	**Sous Total compte 42**			**30 748 777,52**	**30 748 777,52**			**30 748 777,52**	**30 748 777,52**		**0,00**
431	Sécurité sociale			11 211 912,68	11 211 912,68			11 211 912,68	11 211 912,68		0,00
437	Autres organismes sociaux			12 011 274,68	12 014 937,68			12 011 274,68	12 014 937,68		3 663,00
43	**Sous Total compte 43**			**23 223 187,36**	**23 226 850,36**			**23 223 187,36**	**23 226 850,36**		**3 663,00**
4411	Subventions à recevoir - Amiable			80 000,00	80 000,00			80 000,00	80 000,00		0,00

1115

BALANCE REGLEMENTAIRE DES COMPTES DU GRAND LIVRE

Arrêtée à la date du 31/12/2024

41000 - DEP CANTAL Exercice 2024

		Balance d'entrée		Opérations non-budgétaires		Opérations budgétaires		Total		Soldes	
Numéro de Compte	Libellé de compte	Débit	Crédit	Débit	Crédit	Débit	Crédit	Débit	Crédit	Débit	Crédit
441	**Sous Total compte 441**			**80 000,00**	**80 000,00**			**80 000,00**	**80 000,00**		**0,00**
4421	Prélèvement à la source - Impôt sur le r		133 877,00	1 183 880,69	1 050 003,69			1 183 880,69	1 183 880,69		0,00
442	**Sous Total compte 442**		**133 877,00**	**1 183 880,69**	**1 050 003,69**			**1 183 880,69**	**1 183 880,69**		**0,00**
44311	Dépenses			1 515 230,00	1 515 230,00			1 515 230,00	1 515 230,00		0,00
44312	Recettes - Amiable	107 010,00		78 971,00	185 981,00			185 981,00	185 981,00		0,00
44316	Recettes - Contentieux			107 010,00	107 010,00			107 010,00	107 010,00		0,00
4431	**Sous Total compte 4431**	**107 010,00**		**1 701 211,00**	**1 808 221,00**			**1 808 221,00**	**1 808 221,00**		**0,00**
44321	Dépenses			367 429,75	367 429,75			367 429,75	367 429,75		0,00
44322	Recettes - Amiable	800 000,00		285 000,00	800 000,00			1 085 000,00	800 000,00	285 000,00	
44326	Recettes - Contentieux			800 000,00	800 000,00			800 000,00	800 000,00		0,00
4432	**Sous Total compte 4432**	**800 000,00**		**1 452 429,75**	**1 967 429,75**			**2 252 429,75**	**1 967 429,75**	**285 000,00**	
44331	Dépenses			2 314 124,25	2 314 124,25			2 314 124,25	2 314 124,25		0,00
44332	Recettes - Amiable			2 658,53	2 421,33			2 658,53	2 421,33	237,20	
4433	**Sous Total compte 4433**			**2 316 782,78**	**2 316 545,58**			**2 316 782,78**	**2 316 545,58**	**237,20**	
44341	Dépenses			4 499 109,47	4 501 509,47			4 499 109,47	4 501 509,47		2 400,00
44342	Recettes - Amiable			155 532,78	142 208,78			155 532,78	142 208,78	13 324,00	
44346	Recettes - Contentieux			42 174,01				42 174,01		42 174,01	
4434	**Sous Total compte 4434**			**4 696 816,26**	**4 643 718,25**			**4 696 816,26**	**4 643 718,25**	**53 098,01**	
44351	Dépenses			1 709 042,98	1 709 042,98			1 709 042,98	1 709 042,98		0,00

BALANCE REGLEMENTAIRE DES COMPTES DU GRAND LIVRE

Arrêtée à la date du 31/12/2024

41000 - DEP CANTAL Exercice 2024

		Balance d'entrée		Opérations non-budgétaires		Opérations budgétaires		Total		Soldes	
Numéro de Compte	Libellé de compte	Débit	Crédit	Débit	Crédit	Débit	Crédit	Débit	Crédit	Débit	Crédit
44352	Recettes - Amiable	1 170 136,62		990 136,14	2 070 272,76			2 160 272,76	2 070 272,76	90 000,00	
4435	**Sous Total compte 4435**	**1 170 136,62**		**2 699 179,12**	**3 779 315,74**			**3 869 315,74**	**3 779 315,74**	**90 000,00**	
44371	Dépenses			6 536,31	6 536,31			6 536,31	6 536,31		0,00
4437	**Sous Total compte 4437**			**6 536,31**	**6 536,31**			**6 536,31**	**6 536,31**		**0,00**
44381	Dépenses		187 000,00	12 071 058,93	11 897 808,93			12 071 058,93	12 084 808,93		13 750,00
44382	Recettes - Amiable			44 582,39	44 582,39			44 582,39	44 582,39		0,00
4438	**Sous Total compte 4438**		**187 000,00**	**12 115 641,32**	**11 942 391,32**			**12 115 641,32**	**12 129 391,32**		**13 750,00**
443	**Sous Total compte 443**	**2 077 146,62**	**187 000,00**	**24 988 596,54**	**26 464 157,95**			**27 065 743,16**	**26 651 157,95**	**414 585,21**	
444	Opérations pour le compte de la Communau		1 128,70	679,96				679,96	1 128,70		448,74
44551	T.V.A. à décaisser		4 829,00	10 249,00	6 420,00			10 249,00	11 249,00		1 000,00
4455	**Sous Total compte 4455**		**4 829,00**	**10 249,00**	**6 420,00**			**10 249,00**	**11 249,00**		**1 000,00**
44562	T.V.A. sur immobilisations			303 657,47	299 701,46			303 657,47	299 701,46	3 956,01	
44566	T.V.A. sur autres biens et services			9 671,58	9 671,58			9 671,58	9 671,58		0,00
44567	Crédit de T.V.A. à reporter			484 162,00	481 972,00			484 162,00	481 972,00	2 190,00	
4456	**Sous Total compte 4456**			**797 491,05**	**791 345,04**			**797 491,05**	**791 345,04**	**6 146,01**	
44571	T.V.A. collectée			20 943,99	20 943,99			20 943,99	20 943,99		0,00
4457	**Sous Total compte 4457**			**20 943,99**	**20 943,99**			**20 943,99**	**20 943,99**		**0,00**
44583	Remboursement de taxes sur le chiffre d'	429 388,00		297 454,00	693 459,00			726 842,00	693 459,00	33 383,00	
4458	**Sous Total compte 4458**	**429 388,00**		**297 454,00**	**693 459,00**			**726 842,00**	**693 459,00**	**33 383,00**	

1117

BALANCE REGLEMENTAIRE DES COMPTES DU GRAND LIVRE

Arrêtée à la date du 31/12/2024

41000 - DEP CANTAL Exercice 2024

		Balance d'entrée		Opérations non-budgétaires		Opérations budgétaires		Total		Soldes	
Numéro de Compte	Libellé de compte	Débit	Crédit	Débit	Crédit	Débit	Crédit	Débit	Crédit	Débit	Crédit
445	**Sous Total compte 445**	**429 388,00**	**4 829,00**	**1 126 138,04**	**1 512 168,03**			**1 555 526,04**	**1 516 997,03**	**38 529,01**	
447	Autres impôts, taxes et versements assim		6 024,00	181 336,25	175 312,25			181 336,25	181 336,25		0,00
4487	Produits à recevoir	971 847,69		1 423 934,37	971 847,69			2 395 782,06	971 847,69	1 423 934,37	
448	**Sous Total compte 448**	**971 847,69**		**1 423 934,37**	**971 847,69**			**2 395 782,06**	**971 847,69**	**1 423 934,37**	
44	**Sous Total compte 44**	**3 478 382,31**	**332 858,70**	**28 984 565,85**	**30 253 489,61**			**32 462 948,16**	**30 586 348,31**	**1 876 599,85**	
4511	Compte de rattachement avec... (à subdiv		318 745,64	768 961,93	641 706,28			768 961,93	960 451,92		191 489,99
451	**Sous Total compte 451**		**318 745,64**	**768 961,93**	**641 706,28**			**768 961,93**	**960 451,92**		**191 489,99**
4532	Fonds communs des services d'hébergement		113 381,96	9 628,00	28 916,32			9 628,00	142 298,28		132 670,28
453	**Sous Total compte 453**		**113 381,96**	**9 628,00**	**28 916,32**			**9 628,00**	**142 298,28**		**132 670,28**
4542119	Dépenses	1 006 801,54				47 183,64		1 053 985,18		1 053 985,18	
45421	**Sous Total compte 45421**	**1 006 801,54**				**47 183,64**		**1 053 985,18**		**1 053 985,18**	
4542	**Sous Total compte 4542**	**1 006 801,54**				**47 183,64**		**1 053 985,18**		**1 053 985,18**	
4544120	Dépenses	267 481,77						267 481,77		267 481,77	
4544122	Dépenses	204 892,68				64 767,13		269 659,81		269 659,81	
45441	**Sous Total compte 45441**	**472 374,45**				**64 767,13**		**537 141,58**		**537 141,58**	
4544220	Recettes		269 659,85						269 659,85		269 659,85
45442	**Sous Total compte 45442**		**269 659,85**						**269 659,85**		**269 659,85**
4544	**Sous Total compte 4544**	**472 374,45**	**269 659,85**			**64 767,13**		**537 141,58**	**269 659,85**	**267 481,73**	
454	**Sous Total compte 454**	**1 479 175,99**	**269 659,85**			**111 950,77**		**1 591 126,76**	**269 659,85**	**1 321 466,91**	

BALANCE REGLEMENTAIRE DES COMPTES DU GRAND LIVRE

Arrêtée à la date du 31/12/2024

41000 - DEP CANTAL Exercice 2024

		Balance d'entrée		Opérations non-budgétaires		Opérations budgétaires		Total		Soldes	
Numéro de Compte	Libellé de compte	Débit	Crédit	Débit	Crédit	Débit	Crédit	Débit	Crédit	Débit	Crédit
458102	Dépenses (à subdiviser par mandat)					178 329,58		178 329,58		178 329,58	
4581	**Sous Total compte 4581**					**178 329,58**		**178 329,58**		**178 329,58**	
458202	Recettes (à subdiviser par mandat)						96 595,68		96 595,68		96 595,68
4582	**Sous Total compte 4582**						**96 595,68**		**96 595,68**		**96 595,68**
458	**Sous Total compte 458**					**178 329,58**	**96 595,68**	**178 329,58**	**96 595,68**	**81 733,90**	
45	**Sous Total compte 45**	**1 479 175,99**	**701 787,45**	**778 589,93**	**670 622,60**	**290 280,35**	**96 595,68**	**2 548 046,27**	**1 469 005,73**	**1 079 040,54**	
4621	Créances sur cessions d'immobilisations	6 029,60		284 756,56	290 062,86			290 786,16	290 062,86	723,30	
4626	Créances sur cessions d'immobilisations			956,40	956,40			956,40	956,40		0,00
462	**Sous Total compte 462**	**6 029,60**		**285 712,96**	**291 019,26**			**291 742,56**	**291 019,26**	**723,30**	
4632	Intérêts à payer			25 200,00	25 200,00			25 200,00	25 200,00		0,00
463	**Sous Total compte 463**			**25 200,00**	**25 200,00**			**25 200,00**	**25 200,00**		**0,00**
466	Excédents de versement		5 838,26	53 966,82	50 629,87			53 966,82	56 468,13		2 501,31
46711	Autres comptes créditeurs		682 271,95	28 387 409,85	27 989 496,47			28 387 409,85	28 671 768,42		284 358,57
46717	Autres comptes créditeurs - Cessions, op			27 936,45	27 936,45			27 936,45	27 936,45		0,00
4671	**Sous Total compte 4671**		**682 271,95**	**28 415 346,30**	**28 017 432,92**			**28 415 346,30**	**28 699 704,87**		**284 358,57**
46721	Débiteurs divers - Amiable	2 839 532,08		30 901 335,97	32 830 473,20			33 740 868,05	32 830 473,20	910 394,85	
46726	Débiteurs divers - Contentieux	116 398,40		644 444,18	592 215,06			760 842,58	592 215,06	168 627,52	
4672	**Sous Total compte 4672**	**2 955 930,48**		**31 545 780,15**	**33 422 688,26**			**34 501 710,63**	**33 422 688,26**	**1 079 022,37**	
467331	Débiteurs d'indus APA- Amiable	1 764,68		27 305,50	26 790,21			29 070,18	26 790,21	2 279,97	

BALANCE REGLEMENTAIRE DES COMPTES DU GRAND LIVRE

Arrêtée à la date du 31/12/2024

41000 - DEP CANTAL Exercice 2024

		Balance d'entrée		Opérations non-budgétaires		Opérations budgétaires		Total		Soldes	
Numéro de Compte	Libellé de compte	Débit	Crédit	Débit	Crédit	Débit	Crédit	Débit	Crédit	Débit	Crédit
467336	Débiteurs d'indus APA- Contentieux	42,03		1 604,67	376,14			1 646,70	376,14	1 270,56	
46733	**Sous Total compte 46733**	**1 806,71**		**28 910,17**	**27 166,35**			**30 716,88**	**27 166,35**	**3 550,53**	
467341	Débiteurs d'indus RSA - Amiable	121 310,79		140 771,32	162 231,17			262 082,11	162 231,17	99 850,94	
467346	Débiteurs d'indus RSA - Contentieux	86 438,94		136 614,82	46 989,10			223 053,76	46 989,10	176 064,66	
46734	**Sous Total compte 46734**	**207 749,73**		**277 386,14**	**209 220,27**			**485 135,87**	**209 220,27**	**275 915,60**	
467351	Débiteurs d'indus PCH - Amiable	6 909,95		39 706,21	18 117,74			46 616,16	18 117,74	28 498,42	
467356	Débiteurs d'indus PCH - Contentieux	2 500,82		5 595,32	2 417,34			8 096,14	2 417,34	5 678,80	
46735	**Sous Total compte 46735**	**9 410,77**		**45 301,53**	**20 535,08**			**54 712,30**	**20 535,08**	**34 177,22**	
4673	**Sous Total compte 4673**	**218 967,21**		**351 597,84**	**256 921,70**			**570 565,05**	**256 921,70**	**313 643,35**	
46751	Opérations avec des gérants d'immeubles	6 661,00			6 661,00			6 661,00	6 661,00		0,00
46752	Mandataire - Opérations déléguées - Rece			34 396,57	13 800,21			34 396,57	13 800,21	20 596,36	
4675	**Sous Total compte 4675**	**6 661,00**		**34 396,57**	**20 461,21**			**41 057,57**	**20 461,21**	**20 596,36**	
467	**Sous Total compte 467**	**3 181 558,69**	**682 271,95**	**60 347 120,86**	**61 717 504,09**			**63 528 679,55**	**62 399 776,04**	**1 128 903,51**	
4686	Charges à payer				401 378,00				401 378,00		401 378,00
468	**Sous Total compte 468**				**401 378,00**				**401 378,00**		**401 378,00**
46	**Sous Total compte 46**	**3 187 588,29**	**688 110,21**	**60 712 000,64**	**62 485 731,22**			**63 899 588,93**	**63 173 841,43**	**725 747,50**	
4711	Versements des régisseurs			88 241,50	88 241,50			88 241,50	88 241,50		0,00
4712	Virements réimputés		185,80	892 638,75	893 148,95			892 638,75	893 334,75		696,00
47131	Versements sur contributions directes			67 096 289,00	67 096 289,00			67 096 289,00	67 096 289,00		0,00

1120

BALANCE REGLEMENTAIRE DES COMPTES DU GRAND LIVRE

Arrêtée à la date du 31/12/2024

41000 - DEP CANTAL Exercice 2024

		Balance d'entrée		Opérations non-budgétaires		Opérations budgétaires		Total		Soldes	
Numéro de Compte	Libellé de compte	Débit	Crédit	Débit	Crédit	Débit	Crédit	Débit	Crédit	Débit	Crédit
47132	Versements sur dotation globale de fonct			62 221 899,00	62 221 899,00			62 221 899,00	62 221 899,00		0,00
47133	Fonds d'emprunt			27 525 000,00	27 525 000,00			27 525 000,00	27 525 000,00		0,00
47134	Subventions			2 631 651,55	2 631 651,55			2 631 651,55	2 631 651,55		0,00
47138	Autres		16 692,83	127 568 134,18	127 551 441,35			127 568 134,18	127 568 134,18		0,00
4713	**Sous Total compte 4713**		**16 692,83**	**287 042 973,73**	**287 026 280,90**			**287 042 973,73**	**287 042 973,73**		**0,00**
471411	Excédent à réimputer - Personnes physiqu		2 654,74	33 927,03	32 928,65			33 927,03	35 583,39		1 656,36
471412	Excédent à réimputer - Personnes morales		1 044,75	2 836 850,08	3 343 786,26			2 836 850,08	3 344 831,01		507 980,93
47141	**Sous Total compte 47141**		**3 699,49**	**2 870 777,11**	**3 376 714,91**			**2 870 777,11**	**3 380 414,40**		**509 637,29**
47143	Flux d'encaissements à réimputer			11 675,15	11 675,15			11 675,15	11 675,15		0,00
4714	**Sous Total compte 4714**		**3 699,49**	**2 882 452,26**	**3 388 390,06**			**2 882 452,26**	**3 392 089,55**		**509 637,29**
4718	Autres recettes à régulariser		7 974,01	586 873,69	589 672,91			586 873,69	597 646,92		10 773,23
471	**Sous Total compte 471**		**28 552,13**	**291 493 179,93**	**291 985 734,32**			**291 493 179,93**	**292 014 286,45**		**521 106,52**
47211	Remboursement d'annuités d'emprunt			16 647 867,76	16 647 867,76			16 647 867,76	16 647 867,76		0,00
47218	Autres dépenses			1 957 115,16	1 956 554,90			1 957 115,16	1 956 554,90	560,26	
4721	**Sous Total compte 4721**			**18 604 982,92**	**18 604 422,66**			**18 604 982,92**	**18 604 422,66**	**560,26**	
4722	Commissions bancaires en instance de man			66,71	66,71			66,71	66,71		0,00
4728	Autres dépenses à régulariser			1 123 992,60	1 123 992,60			1 123 992,60	1 123 992,60		0,00
472	**Sous Total compte 472**			**19 729 042,23**	**19 728 481,97**			**19 729 042,23**	**19 728 481,97**	**560,26**	
4781	Frais de poursuite rattachés	357,00			357,00			357,00	357,00		0,00

1121

BALANCE REGLEMENTAIRE DES COMPTES DU GRAND LIVRE

Arrêtée à la date du 31/12/2024

41000 - DEP CANTAL Exercice 2024

		Balance d'entrée		Opérations non-budgétaires		Opérations budgétaires		Total		Soldes	
Numéro de Compte	Libellé de compte	Débit	Crédit	Débit	Crédit	Débit	Crédit	Débit	Crédit	Débit	Crédit
4784	Arrondis sur déclaration de TVA		1,35	2,38	2,79			2,38	4,14		1,76
478	**Sous Total compte 478**	**357,00**	**1,35**	**2,38**	**359,79**			**359,38**	**361,14**		**1,76**
47	**Sous Total compte 47**	**357,00**	**28 553,48**	**311 222 224,54**	**311 714 576,08**			**311 222 581,54**	**311 743 129,56**		**520 548,02**
486	Charges constatées d'avance	637 346,93			637 346,93			637 346,93	637 346,93		0,00
487	Produits constatés d'avance		386 381,80	386 381,80				386 381,80	386 381,80		0,00
48	**Sous Total compte 48**	**637 346,93**	**386 381,80**	**386 381,80**	**637 346,93**			**1 023 728,73**	**1 023 728,73**		**0,00**
4911	Dépréciations des comptes de redevables		102,00		535,00				637,00		637,00
491	**Sous Total compte 491**		**102,00**		**535,00**				**637,00**		**637,00**
4961	Dépréciations des comptes de débiteurs d		19 201,00	415,00				415,00	19 201,00		18 786,00
496	**Sous Total compte 496**		**19 201,00**	**415,00**				**415,00**	**19 201,00**		**18 786,00**
49	**Sous Total compte 49**		**19 303,00**	**415,00**	**535,00**			**415,00**	**19 838,00**		**19 423,00**
	Total classe 4	**10 397 441,94**	**11 414 273,09**	**648 164 776,32**	**650 070 766,18**	**290 280,35**	**96 595,68**	**658 852 498,61**	**661 581 634,95**	**5 857 569,81**	**8 586 706,15**
5115	Cartes bancaires à l'encaissement			23 519,52	23 519,52			23 519,52	23 519,52		0,00
51172	Chèques impayés			5 293,46	5 293,46			5 293,46	5 293,46		0,00
51178	Autres valeurs impayées			9 015,85	9 015,85			9 015,85	9 015,85		0,00
5117	**Sous Total compte 5117**			**14 309,31**	**14 309,31**			**14 309,31**	**14 309,31**		**0,00**
5118	Autres valeurs à l'encaissement	580,30		173 520,04	172 927,57			174 100,34	172 927,57	1 172,77	
511	**Sous Total compte 511**	**580,30**		**211 348,87**	**210 756,40**			**211 929,17**	**210 756,40**	**1 172,77**	
515	Compte au Trésor	35 788 726,11		291 914 873,78	296 533 655,72			327 703 599,89	296 533 655,72	31 169 944,17	

1122

BALANCE REGLEMENTAIRE DES COMPTES DU GRAND LIVRE

Arrêtée à la date du 31/12/2024

41000 - DEP CANTAL Exercice 2024

		Balance d'entrée		Opérations non-budgétaires		Opérations budgétaires		Total		Soldes	
Numéro de Compte	Libellé de compte	Débit	Crédit	Débit	Crédit	Débit	Crédit	Débit	Crédit	Débit	Crédit
51	**Sous Total compte 51**	**35 789 306,41**		**292 126 222,65**	**296 744 412,12**			**327 915 529,06**	**296 744 412,12**	**31 171 116,94**	
5411	Régisseurs d'avances (avances)	5 000,00		1 019,83	1 019,83			6 019,83	1 019,83	5 000,00	
5412	Régisseurs de recettes (fonds de caisse)	152,00						152,00		152,00	
541	**Sous Total compte 541**	**5 152,00**		**1 019,83**	**1 019,83**			**6 171,83**	**1 019,83**	**5 152,00**	
54	**Sous Total compte 54**	**5 152,00**		**1 019,83**	**1 019,83**			**6 171,83**	**1 019,83**	**5 152,00**	
580	Opérations d'ordre budgétaires			48 335 242,03	48 335 242,03			48 335 242,03	48 335 242,03		0,00
584	Encaissement par lecture optique	12 307,39		1 970 713,72	1 983 021,11			1 983 021,11	1 983 021,11		0,00
586	Opérations financières entre le budget p			901 660,00	901 660,00			901 660,00	901 660,00		0,00
5872	Compte pivot - Admission en non valeur e			39 846,32	39 846,32			39 846,32	39 846,32		0,00
587	**Sous Total compte 587**			**39 846,32**	**39 846,32**			**39 846,32**	**39 846,32**		**0,00**
588	Autres virements internes			139 625,72	139 625,72			139 625,72	139 625,72		0,00
58	**Sous Total compte 58**	**12 307,39**		**51 387 087,79**	**51 399 395,18**			**51 399 395,18**	**51 399 395,18**		**0,00**
	Total classe 5	**35 806 765,80**		**343 514 330,27**	**348 144 827,13**			**379 321 096,07**	**348 144 827,13**	**31 176 268,94**	
6042	Achats de prestations de services (autre					122 378,71	800,00	122 378,71	800,00	121 578,71	
604	**Sous Total compte 604**					**122 378,71**	**800,00**	**122 378,71**	**800,00**	**121 578,71**	
60611	Eau et assainissement					29 312,74		29 312,74		29 312,74	
60612	Énergie - Électricité					476 395,24	45 693,47	476 395,24	45 693,47	430 701,77	
60613	Chauffage urbain					651 212,65	121 934,83	651 212,65	121 934,83	529 277,82	
60618	Autres fournitures					795,19	452,19	795,19	452,19	343,00	

BALANCE REGLEMENTAIRE DES COMPTES DU GRAND LIVRE

Arrêtée à la date du 31/12/2024

41000 - DEP CANTAL Exercice 2024

		Balance d'entrée		Opérations non-budgétaires		Opérations budgétaires		Total		Soldes	
Numéro de Compte	Libellé de compte	Débit	Crédit	Débit	Crédit	Débit	Crédit	Débit	Crédit	Débit	Crédit
6061	**Sous Total compte 6061**					**1 157 715,82**	**168 080,49**	**1 157 715,82**	**168 080,49**	**989 635,33**	
60621	Combustibles					37 075,51		37 075,51		37 075,51	
60622	Carburants					1 477 761,85	40 228,39	1 477 761,85	40 228,39	1 437 533,46	
60623	Alimentation					1 284,61		1 284,61		1 284,61	
6062	**Sous Total compte 6062**					**1 516 121,97**	**40 228,39**	**1 516 121,97**	**40 228,39**	**1 475 893,58**	
60631	Fournitures d'entretien					26 732,37		26 732,37		26 732,37	
60632	Fournitures de petit équipement					1 264 391,66	62 413,92	1 264 391,66	62 413,92	1 201 977,74	
60633	Fournitures de voirie					2 820 424,44	19 486,95	2 820 424,44	19 486,95	2 800 937,49	
60636	Habillement et Vêtements de travail					185 083,14		185 083,14		185 083,14	
6063	**Sous Total compte 6063**					**4 296 631,61**	**81 900,87**	**4 296 631,61**	**81 900,87**	**4 214 730,74**	
6064	Fournitures administratives					103 842,95	136,18	103 842,95	136,18	103 706,77	
60661	Médicaments					12 652,44	40,60	12 652,44	40,60	12 611,84	
60668	Autres produits pharmaceutiques					2 409,09		2 409,09		2 409,09	
6066	**Sous Total compte 6066**					**15 061,53**	**40,60**	**15 061,53**	**40,60**	**15 020,93**	
6068	Autres matières et fournitures.					706 336,17	60 971,56	706 336,17	60 971,56	645 364,61	
606	**Sous Total compte 606**					**7 795 710,05**	**351 358,09**	**7 795 710,05**	**351 358,09**	**7 444 351,96**	
60	**Sous Total compte 60**					**7 918 088,76**	**352 158,09**	**7 918 088,76**	**352 158,09**	**7 565 930,67**	
611	Contrats de prestations de services					4 119 642,37	1 598,70	4 119 642,37	1 598,70	4 118 043,67	
61221	Matériel roulant					45 847,20		45 847,20		45 847,20	

1124

BALANCE REGLEMENTAIRE DES COMPTES DU GRAND LIVRE

Arrêtée à la date du 31/12/2024

41000 - DEP CANTAL Exercice 2024

		Balance d'entrée		Opérations non-budgétaires		Opérations budgétaires		Total		Soldes	
Numéro de Compte	Libellé de compte	Débit	Crédit	Débit	Crédit	Débit	Crédit	Débit	Crédit	Débit	Crédit
6122	**Sous Total compte 6122**					**45 847,20**		**45 847,20**		**45 847,20**	
612	**Sous Total compte 612**					**45 847,20**		**45 847,20**		**45 847,20**	
6132	Locations immobilières					229 750,95		229 750,95		229 750,95	
61351	Matériel roulant					265 030,64	4 383,68	265 030,64	4 383,68	260 646,96	
61358	Autres					47 129,73		47 129,73		47 129,73	
6135	**Sous Total compte 6135**					**312 160,37**	**4 383,68**	**312 160,37**	**4 383,68**	**307 776,69**	
613	**Sous Total compte 613**					**541 911,32**	**4 383,68**	**541 911,32**	**4 383,68**	**537 527,64**	
614	Charges locatives et de copropriété					10 755,26		10 755,26		10 755,26	
61521	Terrains					57 120,10	1 854,00	57 120,10	1 854,00	55 266,10	
615221	Bâtiments publics					171 172,33	6 021,39	171 172,33	6 021,39	165 150,94	
61522	**Sous Total compte 61522**					**171 172,33**	**6 021,39**	**171 172,33**	**6 021,39**	**165 150,94**	
615231	Voiries					721 994,69	30 234,70	721 994,69	30 234,70	691 759,99	
61523	**Sous Total compte 61523**					**721 994,69**	**30 234,70**	**721 994,69**	**30 234,70**	**691 759,99**	
6152	**Sous Total compte 6152**					**950 287,12**	**38 110,09**	**950 287,12**	**38 110,09**	**912 177,03**	
61551	Matériel roulant					449 452,27	7 132,02	449 452,27	7 132,02	442 320,25	
61558	Autres biens mobiliers					79 504,19	3 061,01	79 504,19	3 061,01	76 443,18	
6155	**Sous Total compte 6155**					**528 956,46**	**10 193,03**	**528 956,46**	**10 193,03**	**518 763,43**	
6156	Maintenance					999 808,33	20 797,46	999 808,33	20 797,46	979 010,87	
615	**Sous Total compte 615**					**2 479 051,91**	**69 100,58**	**2 479 051,91**	**69 100,58**	**2 409 951,33**	

BALANCE REGLEMENTAIRE DES COMPTES DU GRAND LIVRE

Arrêtée à la date du 31/12/2024

41000 - DEP CANTAL Exercice 2024

		Balance d'entrée		Opérations non-budgétaires		Opérations budgétaires		Total		Soldes	
Numéro de Compte	Libellé de compte	Débit	Crédit	Débit	Crédit	Débit	Crédit	Débit	Crédit	Débit	Crédit
6161	Multirisques					400 753,86		400 753,86		400 753,86	
6168	Autres					85 976,52		85 976,52		85 976,52	
616	**Sous Total compte 616**					**486 730,38**		**486 730,38**		**486 730,38**	
617	Études et recherches					310 635,32	90 930,97	310 635,32	90 930,97	219 704,35	
6182	Documentation générale et technique					96 201,11	1 590,06	96 201,11	1 590,06	94 611,05	
6183	Frais de formation (personnel extérieur					8 300,00		8 300,00		8 300,00	
6184	Versements à des organismes de formation					298 803,17	23 058,29	298 803,17	23 058,29	275 744,88	
6185	Frais de colloques et séminaires					33 997,48		33 997,48		33 997,48	
6188	Autres frais divers					1 098 594,18	41 253,99	1 098 594,18	41 253,99	1 057 340,19	
618	**Sous Total compte 618**					**1 535 895,94**	**65 902,34**	**1 535 895,94**	**65 902,34**	**1 469 993,60**	
61	**Sous Total compte 61**					**9 530 469,70**	**231 916,27**	**9 530 469,70**	**231 916,27**	**9 298 553,43**	
6218	Autre personnel extérieur					77 822,01	3 200,00	77 822,01	3 200,00	74 622,01	
621	**Sous Total compte 621**					**77 822,01**	**3 200,00**	**77 822,01**	**3 200,00**	**74 622,01**	
62261	Honoraires médicaux et paramédicaux					18 802,10		18 802,10		18 802,10	
62268	Autres honoraires, conseils...					252 351,77	6 228,76	252 351,77	6 228,76	246 123,01	
6226	**Sous Total compte 6226**					**271 153,87**	**6 228,76**	**271 153,87**	**6 228,76**	**264 925,11**	
6227	Frais d'actes et de contentieux					17 401,81		17 401,81		17 401,81	
6228	Divers					139 634,05	65 834,36	139 634,05	65 834,36	73 799,69	
622	**Sous Total compte 622**					**428 189,73**	**72 063,12**	**428 189,73**	**72 063,12**	**356 126,61**	

BALANCE REGLEMENTAIRE DES COMPTES DU GRAND LIVRE

Arrêtée à la date du 31/12/2024

41000 - DEP CANTAL Exercice 2024

		Balance d'entrée		Opérations non-budgétaires		Opérations budgétaires		Total		Soldes	
Numéro de Compte	Libellé de compte	Débit	Crédit	Débit	Crédit	Débit	Crédit	Débit	Crédit	Débit	Crédit
6231	Annonces et insertions					128 397,18		128 397,18		128 397,18	
6232	Fêtes et cérémonies					1 450,00	310,00	1 450,00	310,00	1 140,00	
6233	Foires et expositions					272 439,66		272 439,66		272 439,66	
6234	Réceptions					40 299,20		40 299,20		40 299,20	
6236	Catalogues et imprimés					130 798,13		130 798,13		130 798,13	
6237	Publications					74 194,12		74 194,12		74 194,12	
6238	Divers					595 816,25	3 779,00	595 816,25	3 779,00	592 037,25	
623	**Sous Total compte 623**					**1 243 394,54**	**4 089,00**	**1 243 394,54**	**4 089,00**	**1 239 305,54**	
6241	Transports de biens					932,32		932,32		932,32	
6245	Transports de personnes extérieures à la					1 567 461,70	14 642,01	1 567 461,70	14 642,01	1 552 819,69	
624	**Sous Total compte 624**					**1 568 394,02**	**14 642,01**	**1 568 394,02**	**14 642,01**	**1 553 752,01**	
6251	Voyages, déplacements et missions					378 953,87	147,50	378 953,87	147,50	378 806,37	
625	**Sous Total compte 625**					**378 953,87**	**147,50**	**378 953,87**	**147,50**	**378 806,37**	
6261	Frais d'affranchissement					160 824,36		160 824,36		160 824,36	
6262	Frais de télécommunications					282 415,06	2 843,10	282 415,06	2 843,10	279 571,96	
626	**Sous Total compte 626**					**443 239,42**	**2 843,10**	**443 239,42**	**2 843,10**	**440 396,32**	
627	Services bancaires et assimilés.					8 399,42		8 399,42		8 399,42	
6281	Concours divers (cotisations...)					92 726,59		92 726,59		92 726,59	
6282	Frais de gardiennage					29 214,37		29 214,37		29 214,37	

BALANCE REGLEMENTAIRE DES COMPTES DU GRAND LIVRE

Arrêtée à la date du 31/12/2024

41000 - DEP CANTAL Exercice 2024

		Balance d'entrée		Opérations non-budgétaires		Opérations budgétaires		Total		Soldes	
Numéro de Compte	Libellé de compte	Débit	Crédit	Débit	Crédit	Débit	Crédit	Débit	Crédit	Débit	Crédit
6283	Frais de nettoyage des locaux					419 300,48	17 925,53	419 300,48	17 925,53	401 374,95	
62873	Au CCAS/CIAS					6 536,31		6 536,31		6 536,31	
62878	A des tiers					16 477,10		16 477,10		16 477,10	
6287	**Sous Total compte 6287**					**23 013,41**		**23 013,41**		**23 013,41**	
6288	Autres					641 125,21	125 731,28	641 125,21	125 731,28	515 393,93	
628	**Sous Total compte 628**					**1 205 380,06**	**143 656,81**	**1 205 380,06**	**143 656,81**	**1 061 723,25**	
62	**Sous Total compte 62**					**5 353 773,07**	**240 641,54**	**5 353 773,07**	**240 641,54**	**5 113 131,53**	
6332	Cotisations versées au F.N.A.L.					157 679,00		157 679,00		157 679,00	
6336	Cotisations au CNFPT et au centre de ges					315 005,00		315 005,00		315 005,00	
633	**Sous Total compte 633**					**472 684,00**		**472 684,00**		**472 684,00**	
63512	Taxes foncières					171 161,00	646,00	171 161,00	646,00	170 515,00	
63513	Autres impôts locaux					640,00	640,00	640,00	640,00		0,00
6351	**Sous Total compte 6351**					**171 801,00**	**1 286,00**	**171 801,00**	**1 286,00**	**170 515,00**	
6355	Taxes et impôts sur les véhicules					67,42		67,42		67,42	
635	**Sous Total compte 635**					**171 868,42**	**1 286,00**	**171 868,42**	**1 286,00**	**170 582,42**	
637	Autres impôts, taxes et versements assim					43,59		43,59		43,59	
63	**Sous Total compte 63**					**644 596,01**	**1 286,00**	**644 596,01**	**1 286,00**	**643 310,01**	
64111	Rémunération principale					23 082 005,13		23 082 005,13		23 082 005,13	
64112	Supplément familial de traitement et ind					204 656,56		204 656,56		204 656,56	

BALANCE REGLEMENTAIRE DES COMPTES DU GRAND LIVRE

Arrêtée à la date du 31/12/2024

41000 - DEP CANTAL Exercice 2024

		Balance d'entrée		Opérations non-budgétaires		Opérations budgétaires		Total		Soldes	
Numéro de Compte	Libellé de compte	Débit	Crédit	Débit	Crédit	Débit	Crédit	Débit	Crédit	Débit	Crédit
64113	NBI					148 115,09		148 115,09		148 115,09	
64118	Autres indemnités.					6 507 850,14		6 507 850,14		6 507 850,14	
6411	**Sous Total compte 6411**					**29 942 626,92**		**29 942 626,92**		**29 942 626,92**	
64121	Rémunération principale					2 753 846,99		2 753 846,99		2 753 846,99	
64123	Indemnités d'attente					2 887,88		2 887,88		2 887,88	
64126	Indemnités de licenciement					62 281,16		62 281,16		62 281,16	
6412	**Sous Total compte 6412**					**2 819 016,03**		**2 819 016,03**		**2 819 016,03**	
64131	Rémunérations					3 846 211,48		3 846 211,48		3 846 211,48	
64132	Supplément familial de traitement et ind					28 664,77		28 664,77		28 664,77	
64136	Indemnités liées à la perte d'emploi					45 708,24		45 708,24		45 708,24	
64138	Primes et autres indemnités					1 189 995,62		1 189 995,62		1 189 995,62	
6413	**Sous Total compte 6413**					**5 110 580,11**		**5 110 580,11**		**5 110 580,11**	
6414	Personnel rémunéré à la vacation					133 919,19		133 919,19		133 919,19	
64168	Autres emplois aidés					89 749,97		89 749,97		89 749,97	
6416	**Sous Total compte 6416**					**89 749,97**		**89 749,97**		**89 749,97**	
6417	Rémunérations des apprentis					360 349,96		360 349,96		360 349,96	
6419	Remboursements sur rémunérations du pers						115 552,97		115 552,97		115 552,97
641	**Sous Total compte 641**					**38 456 242,18**	**115 552,97**	**38 456 242,18**	**115 552,97**	**38 340 689,21**	
6451	Cotisations à l'U.R.S.S.A.F.					5 950 231,00		5 950 231,00		5 950 231,00	

1129

BALANCE REGLEMENTAIRE DES COMPTES DU GRAND LIVRE

Arrêtée à la date du 31/12/2024

41000 - DEP CANTAL Exercice 2024

		Balance d'entrée		Opérations non-budgétaires		Opérations budgétaires		Total		Soldes	
Numéro de Compte	Libellé de compte	Débit	Crédit	Débit	Crédit	Débit	Crédit	Débit	Crédit	Débit	Crédit
6453	Cotisations aux caisses de retraite					8 171 337,94		8 171 337,94		8 171 337,94	
6454	Cotisations aux A.S.S.E.D.I.C					216 190,00		216 190,00		216 190,00	
6456	Versement au F.N.C du supplément familia					81 263,00		81 263,00		81 263,00	
6458	Cotisations aux autres organismes sociau					4 596,07		4 596,07		4 596,07	
6459	Remboursements sur charges de Sécurité S						8 713,75		8 713,75		8 713,75
645	**Sous Total compte 645**					**14 423 618,01**	**8 713,75**	**14 423 618,01**	**8 713,75**	**14 414 904,26**	
6474	Versements aux oeuvres sociales					364 200,00		364 200,00		364 200,00	
6475	Médecine du travail, pharmacie					70 484,00		70 484,00		70 484,00	
6478	Autres charges sociales diverses					1 090 976,87		1 090 976,87		1 090 976,87	
6479	Remboursements sur autres charges social					181 092,82	181 092,82	181 092,82	181 092,82		0,00
647	**Sous Total compte 647**					**1 706 753,69**	**181 092,82**	**1 706 753,69**	**181 092,82**	**1 525 660,87**	
6488	Autres					54 105,62		54 105,62		54 105,62	
648	**Sous Total compte 648**					**54 105,62**		**54 105,62**		**54 105,62**	
64	**Sous Total compte 64**					**54 640 719,50**	**305 359,54**	**54 640 719,50**	**305 359,54**	**54 335 359,96**	
65111	Famille et enfance					175 407,70	1 063,39	175 407,70	1 063,39	174 344,31	
6511211	Prestation de compensation du handicap -					4 382 771,62	23 095,56	4 382 771,62	23 095,56	4 359 676,06	
6511212	Prestation de compensation du handicap -					387 718,64	743,38	387 718,64	743,38	386 975,26	
6511213	Prestation de compensation - Dotation qu					275 839,29	46 936,14	275 839,29	46 936,14	228 903,15	
651121	**Sous Total compte 651121**					**5 046 329,55**	**70 775,08**	**5 046 329,55**	**70 775,08**	**4 975 554,47**	

1130

BALANCE REGLEMENTAIRE DES COMPTES DU GRAND LIVRE

Arrêtée à la date du 31/12/2024

41000 - DEP CANTAL Exercice 2024

		Balance d'entrée		Opérations non-budgétaires		Opérations budgétaires		Total		Soldes	
Numéro de Compte	Libellé de compte	Débit	Crédit	Débit	Crédit	Débit	Crédit	Débit	Crédit	Débit	Crédit
651122	Allocation compensatrice tierce personne					865 397,24	1 013,28	865 397,24	1 013,28	864 383,96	
651128	Autres					43 200,00		43 200,00		43 200,00	
65112	**Sous Total compte 65112**					**5 954 926,79**	**71 788,36**	**5 954 926,79**	**71 788,36**	**5 883 138,43**	
65113	Personnes âgées					68 327,84		68 327,84		68 327,84	
6511411	APA					16 765 565,93	104 150,39	16 765 565,93	104 150,39	16 661 415,54	
6511412	APA - Dotation qualité					2 457 663,49	337 663,49	2 457 663,49	337 663,49	2 120 000,00	
651141	**Sous Total compte 651141**					**19 223 229,42**	**441 813,88**	**19 223 229,42**	**441 813,88**	**18 781 415,54**	
651142	APA à domicile versée au bénéficiaire					1 825 601,47	463,80	1 825 601,47	463,80	1 825 137,67	
651143	APA versée au bénéficiaire en établissem					52 494,68		52 494,68		52 494,68	
651144	APA versée à l'établissement					12 512 648,71	74 340,61	12 512 648,71	74 340,61	12 438 308,10	
651148	APA autres					12 197,27	2 084,01	12 197,27	2 084,01	10 113,26	
65114	**Sous Total compte 65114**					**33 626 171,55**	**518 702,30**	**33 626 171,55**	**518 702,30**	**33 107 469,25**	
6511	**Sous Total compte 6511**					**39 824 833,88**	**591 554,05**	**39 824 833,88**	**591 554,05**	**39 233 279,83**	
65131	Bourses					94 600,00		94 600,00		94 600,00	
65132	Prix					14 635,29		14 635,29		14 635,29	
65133	Secours d'urgence					49 250,00		49 250,00		49 250,00	
6513	**Sous Total compte 6513**					**158 485,29**		**158 485,29**		**158 485,29**	
6514	Cotisations, adhésions et autres prestat					833 604,66	144 728,20	833 604,66	144 728,20	688 876,46	
65171	RSA - Versements pour allocations forfai					11 934 099,42		11 934 099,42		11 934 099,42	

BALANCE REGLEMENTAIRE DES COMPTES DU GRAND LIVRE

Arrêtée à la date du 31/12/2024

41000 - DEP CANTAL Exercice 2024

		Balance d'entrée		Opérations non-budgétaires		Opérations budgétaires		Total		Soldes	
Numéro de Compte	Libellé de compte	Débit	Crédit	Débit	Crédit	Débit	Crédit	Débit	Crédit	Débit	Crédit
65172	RSA - Versements pour allocations forfai					1 444 717,60		1 444 717,60		1 444 717,60	
6517	**Sous Total compte 6517**					**13 378 817,02**		**13 378 817,02**		**13 378 817,02**	
65188	Autres					7 563,16		7 563,16		7 563,16	
6518	**Sous Total compte 6518**					**7 563,16**		**7 563,16**		**7 563,16**	
651	**Sous Total compte 651**					**54 203 304,01**	**736 282,25**	**54 203 304,01**	**736 282,25**	**53 467 021,76**	
65211	Frais de scolarité					21 926,61		21 926,61		21 926,61	
65212	Frais périscolaires					316 488,86	6 402,00	316 488,86	6 402,00	310 086,86	
6521	**Sous Total compte 6521**					**338 415,47**	**6 402,00**	**338 415,47**	**6 402,00**	**332 013,47**	
6522	Accueil familial					1 431 556,56	2 820,60	1 431 556,56	2 820,60	1 428 735,96	
652411	Foyers de l'enfance, centres et hôtels m					1 883 540,07		1 883 540,07		1 883 540,07	
652412	Maisons d'enfants à caractère social					9 796 267,57	954 141,35	9 796 267,57	954 141,35	8 842 126,22	
652413	Lieux de vie et d'accueil					1 931 397,93		1 931 397,93		1 931 397,93	
652416	Services d'aide éducative en milieu ouve					3 716 844,31	2 691,14	3 716 844,31	2 691,14	3 714 153,17	
652418	Autres					1 112 153,18	1 898,22	1 112 153,18	1 898,22	1 110 254,96	
65241	**Sous Total compte 65241**					**18 440 203,06**	**958 730,71**	**18 440 203,06**	**958 730,71**	**17 481 472,35**	
65242	Frais de séjour en établissements et ser					30 547 056,53	285 075,43	30 547 056,53	285 075,43	30 261 981,10	
65243	Frais de séjour en établissements pour p					9 022 795,69	254 359,32	9 022 795,69	254 359,32	8 768 436,37	
6524	**Sous Total compte 6524**					**58 010 055,28**	**1 498 165,46**	**58 010 055,28**	**1 498 165,46**	**56 511 889,82**	
6526	Prévention spécialisée					525 066,83		525 066,83		525 066,83	

BALANCE REGLEMENTAIRE DES COMPTES DU GRAND LIVRE

Arrêtée à la date du 31/12/2024

41000 - DEP CANTAL Exercice 2024

		Balance d'entrée		Opérations non-budgétaires		Opérations budgétaires		Total		Soldes	
Numéro de Compte	Libellé de compte	Débit	Crédit	Débit	Crédit	Débit	Crédit	Débit	Crédit	Débit	Crédit
652	**Sous Total compte 652**					**60 305 094,14**	**1 507 388,06**	**60 305 094,14**	**1 507 388,06**	**58 797 706,08**	
65311	Indemnités de fonction					756 252,66		756 252,66		756 252,66	
65312	Frais de mission et de déplacement					66 433,13		66 433,13		66 433,13	
65313	Cotisations de retraite					75 112,33		75 112,33		75 112,33	
65314	Cotisations de sécurité sociale - part p					204 533,00		204 533,00		204 533,00	
653172	Cotisations au fonds de financement de l					585,01		585,01		585,01	
65317	**Sous Total compte 65317**					**585,01**		**585,01**		**585,01**	
6531	**Sous Total compte 6531**					**1 102 916,13**		**1 102 916,13**		**1 102 916,13**	
653	**Sous Total compte 653**					**1 102 916,13**		**1 102 916,13**		**1 102 916,13**	
6541	Créances admises en non-valeur					39 846,32		39 846,32		39 846,32	
654	**Sous Total compte 654**					**39 846,32**		**39 846,32**		**39 846,32**	
655111	Établissements publics					2 241 128,00		2 241 128,00		2 241 128,00	
655112	Établissements privés					652 344,00		652 344,00		652 344,00	
65511	**Sous Total compte 65511**					**2 893 472,00**		**2 893 472,00**		**2 893 472,00**	
6551	**Sous Total compte 6551**					**2 893 472,00**		**2 893 472,00**		**2 893 472,00**	
6553	Service d'incendie					7 271 000,00		7 271 000,00		7 271 000,00	
65561	Contributions au fonds de compensation d					50 000,00		50 000,00		50 000,00	
65568	Autres contributions					90 500,00		90 500,00		90 500,00	
6556	**Sous Total compte 6556**					**140 500,00**		**140 500,00**		**140 500,00**	

1133

BALANCE REGLEMENTAIRE DES COMPTES DU GRAND LIVRE

Arrêtée à la date du 31/12/2024

41000 - DEP CANTAL Exercice 2024

		Balance d'entrée		Opérations non-budgétaires		Opérations budgétaires		Total		Soldes	
Numéro de Compte	Libellé de compte	Débit	Crédit	Débit	Crédit	Débit	Crédit	Débit	Crédit	Débit	Crédit
6558	Autres contributions obligatoires					139 192,11		139 192,11		139 192,11	
655	**Sous Total compte 655**					**10 444 164,11**		**10 444 164,11**		**10 444 164,11**	
6561	Organismes de regroupement					1 667 705,58		1 667 705,58		1 667 705,58	
65671	Contrat d'accompagnement dans l'emploi					652 620,58	39 000,00	652 620,58	39 000,00	613 620,58	
6567	**Sous Total compte 6567**					**652 620,58**	**39 000,00**	**652 620,58**	**39 000,00**	**613 620,58**	
6568	Autres participations					1 403 982,83	304 128,68	1 403 982,83	304 128,68	1 099 854,15	
656	**Sous Total compte 656**					**3 724 308,99**	**343 128,68**	**3 724 308,99**	**343 128,68**	**3 381 180,31**	
657348	Autres communes					274 288,20		274 288,20		274 288,20	
65734	**Sous Total compte 65734**					**274 288,20**		**274 288,20**		**274 288,20**	
657358	Autres groupements					971 819,40		971 819,40		971 819,40	
65735	**Sous Total compte 65735**					**971 819,40**		**971 819,40**		**971 819,40**	
657381	Autres établissements publics locaux					199 911,50	1 410,00	199 911,50	1 410,00	198 501,50	
657382	Organismes publics divers					528 114,93		528 114,93		528 114,93	
65738	**Sous Total compte 65738**					**728 026,43**	**1 410,00**	**728 026,43**	**1 410,00**	**726 616,43**	
6573	**Sous Total compte 6573**					**1 974 134,03**	**1 410,00**	**1 974 134,03**	**1 410,00**	**1 972 724,03**	
65748	Autres personnes de droit privé					3 868 755,09	28 742,00	3 868 755,09	28 742,00	3 840 013,09	
6574	**Sous Total compte 6574**					**3 868 755,09**	**28 742,00**	**3 868 755,09**	**28 742,00**	**3 840 013,09**	
657	**Sous Total compte 657**					**5 842 889,12**	**30 152,00**	**5 842 889,12**	**30 152,00**	**5 812 737,12**	
65811	Droits d'utilisation - informatique en n					31 864,52		31 864,52		31 864,52	

BALANCE REGLEMENTAIRE DES COMPTES DU GRAND LIVRE

Arrêtée à la date du 31/12/2024

41000 - DEP CANTAL Exercice 2024

		Balance d'entrée		Opérations non-budgétaires		Opérations budgétaires		Total		Soldes	
Numéro de Compte	Libellé de compte	Débit	Crédit	Débit	Crédit	Débit	Crédit	Débit	Crédit	Débit	Crédit
6581	**Sous Total compte 6581**					**31 864,52**		**31 864,52**		**31 864,52**	
6583	Intérêts moratoires et pénalités sur mar					71 207,86		71 207,86		71 207,86	
65861	Frais de personnel					100 822,95		100 822,95		100 822,95	
6586	**Sous Total compte 6586**					**100 822,95**		**100 822,95**		**100 822,95**	
65888	Autres					85 094,49	35 000,00	85 094,49	35 000,00	50 094,49	
6588	**Sous Total compte 6588**					**85 094,49**	**35 000,00**	**85 094,49**	**35 000,00**	**50 094,49**	
658	**Sous Total compte 658**					**288 989,82**	**35 000,00**	**288 989,82**	**35 000,00**	**253 989,82**	
65	**Sous Total compte 65**					**135 951 512,64**	**2 651 950,99**	**135 951 512,64**	**2 651 950,99**	**133 299 561,65**	
66111	Intérêts réglés à l'échéance					3 544 592,91		3 544 592,91		3 544 592,91	
66112	Intérêts - rattachement des ICNE					678 936,01	694 240,09	678 936,01	694 240,09		15 304,08
6611	**Sous Total compte 6611**					**4 223 528,92**	**694 240,09**	**4 223 528,92**	**694 240,09**	**3 529 288,83**	
6618	Intérêts des autres dettes					637 617,09		637 617,09		637 617,09	
661	**Sous Total compte 661**					**4 861 146,01**	**694 240,09**	**4 861 146,01**	**694 240,09**	**4 166 905,92**	
66	**Sous Total compte 66**					**4 861 146,01**	**694 240,09**	**4 861 146,01**	**694 240,09**	**4 166 905,92**	
673	Titres annulés (sur exercices antérieurs					66 729,13		66 729,13		66 729,13	
675	Valeurs comptables des immobilisations c					261 866,58		261 866,58		261 866,58	
6761	Différences sur réalisations (positives)					26 970,50		26 970,50		26 970,50	
676	**Sous Total compte 676**					**26 970,50**		**26 970,50**		**26 970,50**	
67	**Sous Total compte 67**					**355 566,21**		**355 566,21**		**355 566,21**	

1135

BALANCE REGLEMENTAIRE DES COMPTES DU GRAND LIVRE

Arrêtée à la date du 31/12/2024

41000 - DEP CANTAL Exercice 2024

		Balance d'entrée		Opérations non-budgétaires		Opérations budgétaires		Total		Soldes	
Numéro de Compte	Libellé de compte	Débit	Crédit	Débit	Crédit	Débit	Crédit	Débit	Crédit	Débit	Crédit
6811	Dotations aux amortissements des immobil					17 908 288,91	7 696,00	17 908 288,91	7 696,00	17 900 592,91	
6815	Dotations aux provisions pour risques et					305 450,00		305 450,00		305 450,00	
6817	Dotations aux dépréciations des actifs c					535,00		535,00		535,00	
681	**Sous Total compte 681**					**18 214 273,91**	**7 696,00**	**18 214 273,91**	**7 696,00**	**18 206 577,91**	
68	**Sous Total compte 68**					**18 214 273,91**	**7 696,00**	**18 214 273,91**	**7 696,00**	**18 206 577,91**	
	Total classe 6					**237 470 145,81**	**4 485 248,52**	**237 470 145,81**	**4 485 248,52**	**233 124 468,09**	**139 570,80**
70323	Redevance d'occupation du domaine public						318 931,46		318 931,46		318 931,46
7032	**Sous Total compte 7032**						**318 931,46**		**318 931,46**		**318 931,46**
70388	Autres redevances et recettes diverses					1 125,78	14 890,06	1 125,78	14 890,06		13 764,28
7038	**Sous Total compte 7038**					**1 125,78**	**14 890,06**	**1 125,78**	**14 890,06**		**13 764,28**
703	**Sous Total compte 703**					**1 125,78**	**333 821,52**	**1 125,78**	**333 821,52**		**332 695,74**
704	Travaux						2 588,38		2 588,38		2 588,38
70631	A caractère sportif					544,00	85 824,00	544,00	85 824,00		85 280,00
7063	**Sous Total compte 7063**					**544,00**	**85 824,00**	**544,00**	**85 824,00**		**85 280,00**
706	**Sous Total compte 706**					**544,00**	**85 824,00**	**544,00**	**85 824,00**		**85 280,00**
70848	aux autres organismes						2 784 725,06		2 784 725,06		2 784 725,06
7084	**Sous Total compte 7084**						**2 784 725,06**		**2 784 725,06**		**2 784 725,06**
708721	non dotés de la personnalité morale					80 000,00	160 000,00	80 000,00	160 000,00		80 000,00
70872	**Sous Total compte 70872**					**80 000,00**	**160 000,00**	**80 000,00**	**160 000,00**		**80 000,00**

BALANCE REGLEMENTAIRE DES COMPTES DU GRAND LIVRE

Arrêtée à la date du 31/12/2024

41000 - DEP CANTAL Exercice 2024

		Balance d'entrée		Opérations non-budgétaires		Opérations budgétaires		Total		Soldes	
Numéro de Compte	Libellé de compte	Débit	Crédit	Débit	Crédit	Débit	Crédit	Débit	Crédit	Débit	Crédit
70878	par des tiers					891 847,69	1 035 422,94	891 847,69	1 035 422,94		143 575,25
7087	**Sous Total compte 7087**					**971 847,69**	**1 195 422,94**	**971 847,69**	**1 195 422,94**		**223 575,25**
7088	Autres produits d'activités annexes (abo						2 438,00		2 438,00		2 438,00
708	**Sous Total compte 708**					**971 847,69**	**3 982 586,00**	**971 847,69**	**3 982 586,00**		**3 010 738,31**
70	**Sous Total compte 70**					**973 517,47**	**4 404 819,90**	**973 517,47**	**4 404 819,90**		**3 431 302,43**
721	Immobilisations incorporelles						57 912,18		57 912,18		57 912,18
722	Immobilisations corporelles						441 104,84		441 104,84		441 104,84
72	**Sous Total compte 72**						**499 017,02**		**499 017,02**		**499 017,02**
73114	Imposition forfaitaire sur les entrepris						2 623 486,00		2 623 486,00		2 623 486,00
7311	**Sous Total compte 7311**						**2 623 486,00**		**2 623 486,00**		**2 623 486,00**
73121	Taxe départementale de publicité foncièr					729,00	13 029 857,86	729,00	13 029 857,86		13 029 128,86
7312	**Sous Total compte 7312**					**729,00**	**13 029 857,86**	**729,00**	**13 029 857,86**		**13 029 128,86**
73131	Taxe d'aménagement - part départementale					450 798,00	944 678,24	450 798,00	944 678,24		493 880,24
7313	**Sous Total compte 7313**					**450 798,00**	**944 678,24**	**450 798,00**	**944 678,24**		**493 880,24**
73141	Taxe sur la consommation finale d'électr						2 189 495,53		2 189 495,53		2 189 495,53
731421	TICPE - LRL						10 751 047,01		10 751 047,01		10 751 047,01
73142	**Sous Total compte 73142**						**10 751 047,01**		**10 751 047,01**		**10 751 047,01**
7314	**Sous Total compte 7314**						**12 940 542,54**		**12 940 542,54**		**12 940 542,54**
73171	Taxe sur les conventions d'assurance						40 906 643,05		40 906 643,05		40 906 643,05

BALANCE REGLEMENTAIRE DES COMPTES DU GRAND LIVRE

Arrêtée à la date du 31/12/2024

41000 - DEP CANTAL Exercice 2024

		Balance d'entrée		Opérations non-budgétaires		Opérations budgétaires		Total		Soldes	
Numéro de Compte	Libellé de compte	Débit	Crédit	Débit	Crédit	Débit	Crédit	Débit	Crédit	Débit	Crédit
731722	Taxe additionnelle à la taxe de séjour						112 908,42		112 908,42		112 908,42
73172	**Sous Total compte 73172**						**112 908,42**		**112 908,42**		**112 908,42**
73175	Taxe sur les remontées mécaniques						78 971,00		78 971,00		78 971,00
7317	**Sous Total compte 7317**						**41 098 522,47**		**41 098 522,47**		**41 098 522,47**
731	**Sous Total compte 731**					**451 527,00**	**70 637 087,11**	**451 527,00**	**70 637 087,11**		**70 185 560,11**
73221	FNGIR						3 805 322,00		3 805 322,00		3 805 322,00
732251	Attribution au titre du fonds national						11 789 914,00		11 789 914,00		11 789 914,00
73225	**Sous Total compte 73225**						**11 789 914,00**		**11 789 914,00**		**11 789 914,00**
7322	**Sous Total compte 7322**						**15 595 236,00**		**15 595 236,00**		**15 595 236,00**
7324	Frais de gestion de la taxe foncière sur						6 000 034,00		6 000 034,00		6 000 034,00
732	**Sous Total compte 732**						**21 595 270,00**		**21 595 270,00**		**21 595 270,00**
7351	Fraction compensatoire de la TFPB et de						41 406 088,00		41 406 088,00		41 406 088,00
7352	Fraction compensatoire de la CVAE						6 509 507,00		6 509 507,00		6 509 507,00
7358	Autres						950 429,00		950 429,00		950 429,00
735	**Sous Total compte 735**						**48 866 024,00**		**48 866 024,00**		**48 866 024,00**
739214	Attribution de compensation CVAE - Dépar					1 469 719,00		1 469 719,00		1 469 719,00	
73921	**Sous Total compte 73921**					**1 469 719,00**		**1 469 719,00**		**1 469 719,00**	
7392251	Prélèvements au titre du fonds national					1 041 372,00		1 041 372,00		1 041 372,00	
739225	**Sous Total compte 739225**					**1 041 372,00**		**1 041 372,00**		**1 041 372,00**	

BALANCE REGLEMENTAIRE DES COMPTES DU GRAND LIVRE

Arrêtée à la date du 31/12/2024

41000 - DEP CANTAL Exercice 2024

		Balance d'entrée		Opérations non-budgétaires		Opérations budgétaires		Total		Soldes	
Numéro de Compte	Libellé de compte	Débit	Crédit	Débit	Crédit	Débit	Crédit	Débit	Crédit	Débit	Crédit
73922	**Sous Total compte 73922**					**1 041 372,00**		**1 041 372,00**		**1 041 372,00**	
7392	**Sous Total compte 7392**					**2 511 091,00**		**2 511 091,00**		**2 511 091,00**	
73951	Fraction compensatoire de la TFPB et de					360 875,00		360 875,00		360 875,00	
73952	Fraction compensatoire de la CVAE					56 733,00		56 733,00		56 733,00	
7395	**Sous Total compte 7395**					**417 608,00**		**417 608,00**		**417 608,00**	
7398	Reversements, restitutions et prélèvemen					273 768,70		273 768,70		273 768,70	
739	**Sous Total compte 739**					**3 202 467,70**		**3 202 467,70**		**3 202 467,70**	
73	**Sous Total compte 73**					**3 653 994,70**	**141 098 381,11**	**3 653 994,70**	**141 098 381,11**		**137 444 386,41**
74121	Dotation forfaitaire des départements						16 295 654,00		16 295 654,00		16 295 654,00
741221	Dotation de fonctionnement minimale des					1 217 353,00	18 075 053,00	1 217 353,00	18 075 053,00		16 857 700,00
741223	Dotation de compensation des département						14 608 239,00		14 608 239,00		14 608 239,00
74122	**Sous Total compte 74122**					**1 217 353,00**	**32 683 292,00**	**1 217 353,00**	**32 683 292,00**		**31 465 939,00**
7412	**Sous Total compte 7412**					**1 217 353,00**	**48 978 946,00**	**1 217 353,00**	**48 978 946,00**		**47 761 593,00**
741	**Sous Total compte 741**					**1 217 353,00**	**48 978 946,00**	**1 217 353,00**	**48 978 946,00**		**47 761 593,00**
744	FCTVA						113 789,84		113 789,84		113 789,84
74621	DGD						1 685 948,00		1 685 948,00		1 685 948,00
7462	**Sous Total compte 7462**						**1 685 948,00**		**1 685 948,00**		**1 685 948,00**
746	**Sous Total compte 746**						**1 685 948,00**		**1 685 948,00**		**1 685 948,00**
74713	Fonds d'appui aux politiques d'insertion						29 728,75		29 728,75		29 728,75

BALANCE REGLEMENTAIRE DES COMPTES DU GRAND LIVRE

Arrêtée à la date du 31/12/2024

41000 - DEP CANTAL Exercice 2024

		Balance d'entrée		Opérations non-budgétaires		Opérations budgétaires		Total		Soldes	
Numéro de Compte	Libellé de compte	Débit	Crédit	Débit	Crédit	Débit	Crédit	Débit	Crédit	Débit	Crédit
74718	Autres					20 000,00	1 827 441,60	20 000,00	1 827 441,60		1 807 441,60
7471	**Sous Total compte 7471**					**20 000,00**	**1 857 170,35**	**20 000,00**	**1 857 170,35**		**1 837 170,35**
7472	Régions						784 079,00		784 079,00		784 079,00
74741	Communes membres du GFP					12 589,00	125 468,57	12 589,00	125 468,57		112 879,57
74748	Autres communes						85 000,00		85 000,00		85 000,00
7474	**Sous Total compte 7474**					**12 589,00**	**210 468,57**	**12 589,00**	**210 468,57**		**197 879,57**
74758	Autres groupements						1 982 406,09		1 982 406,09		1 982 406,09
7475	**Sous Total compte 7475**						**1 982 406,09**		**1 982 406,09**		**1 982 406,09**
7476	Sécurité sociale et organismes mutualist						227 942,48		227 942,48		227 942,48
74771	Fonds social européen						837 781,70		837 781,70		837 781,70
74772	FEDER						142 817,74		142 817,74		142 817,74
74778	Autres fonds européens						38 000,00		38 000,00		38 000,00
7477	**Sous Total compte 7477**						**1 018 599,44**		**1 018 599,44**		**1 018 599,44**
747811	Dotation versée au titre de l'APA					938 129,39	13 427 345,92	938 129,39	13 427 345,92		12 489 216,53
747812	Dotation versée au titre de la PCH						2 186 217,37		2 186 217,37		2 186 217,37
747813	Dotation versée au titre des MDPH						415 114,93		415 114,93		415 114,93
7478141	Part autonomie						21 861,45		21 861,45		21 861,45
747814	**Sous Total compte 747814**						**21 861,45**		**21 861,45**		**21 861,45**
747818	Autres					16 970,61	4 537 361,47	16 970,61	4 537 361,47		4 520 390,86

BALANCE REGLEMENTAIRE DES COMPTES DU GRAND LIVRE

Arrêtée à la date du 31/12/2024

41000 - DEP CANTAL Exercice 2024

		Balance d'entrée		Opérations non-budgétaires		Opérations budgétaires		Total		Soldes	
Numéro de Compte	Libellé de compte	Débit	Crédit	Débit	Crédit	Débit	Crédit	Débit	Crédit	Débit	Crédit
74781	**Sous Total compte 74781**					**955 100,00**	**20 587 901,14**	**955 100,00**	**20 587 901,14**		**19 632 801,14**
74783	Fonds de mobilisation départemental pour						565 274,00		565 274,00		565 274,00
747888	Autres					10 500,00	407 750,00	10 500,00	407 750,00		397 250,00
74788	**Sous Total compte 74788**					**10 500,00**	**407 750,00**	**10 500,00**	**407 750,00**		**397 250,00**
7478	**Sous Total compte 7478**					**965 600,00**	**21 560 925,14**	**965 600,00**	**21 560 925,14**		**20 595 325,14**
747	**Sous Total compte 747**					**998 189,00**	**27 641 591,07**	**998 189,00**	**27 641 591,07**		**26 643 402,07**
748312	D.C.R.T.P.						4 234 752,00		4 234 752,00		4 234 752,00
74831	**Sous Total compte 74831**						**4 234 752,00**		**4 234 752,00**		**4 234 752,00**
74835	Dotation pour transfert de compensations						2 171 328,00		2 171 328,00		2 171 328,00
7483	**Sous Total compte 7483**						**6 406 080,00**		**6 406 080,00**		**6 406 080,00**
74881	Participation des familles au titre de l						559 914,15		559 914,15		559 914,15
7488	**Sous Total compte 7488**						**559 914,15**		**559 914,15**		**559 914,15**
748	**Sous Total compte 748**						**6 965 994,15**		**6 965 994,15**		**6 965 994,15**
74	**Sous Total compte 74**					**2 215 542,00**	**85 386 269,06**	**2 215 542,00**	**85 386 269,06**		**83 170 727,06**
7511	Recouvrements sur départements et autres						44 832,54		44 832,54		44 832,54
7512	Recouvrements sur Sécurité Sociale et or					4 508,87	125 804,57	4 508,87	125 804,57		121 295,70
7513	Recouvrements sur bénéficiaire, tiers-pa					83 531,44	6 233 726,38	83 531,44	6 233 726,38		6 150 194,94
7518	Recouvrements sur autres redevables					19 375,37	4 402 528,68	19 375,37	4 402 528,68		4 383 153,31
751	**Sous Total compte 751**					**107 415,68**	**10 806 892,17**	**107 415,68**	**10 806 892,17**		**10 699 476,49**

BALANCE REGLEMENTAIRE DES COMPTES DU GRAND LIVRE

Arrêtée à la date du 31/12/2024

41000 - DEP CANTAL Exercice 2024

		Balance d'entrée		Opérations non-budgétaires		Opérations budgétaires		Total		Soldes	
Numéro de Compte	Libellé de compte	Débit	Crédit	Débit	Crédit	Débit	Crédit	Débit	Crédit	Débit	Crédit
752	Revenus des immeubles					3 302,65	230 247,40	3 302,65	230 247,40		226 944,75
7533	APA					387,02	33 602,50	387,02	33 602,50		33 215,48
75342	Allocations forfaitaires						139 591,21		139 591,21		139 591,21
75343	Allocations forfaitaires majorées						1 180,11		1 180,11		1 180,11
7534	**Sous Total compte 7534**						**140 771,32**		**140 771,32**		**140 771,32**
7535	PCH					425,54	72 102,78	425,54	72 102,78		71 677,24
753	**Sous Total compte 753**					**812,56**	**246 476,60**	**812,56**	**246 476,60**		**245 664,04**
755	Dédits et pénalités perçus						1 030,54		1 030,54		1 030,54
75813	Redevances versées par les fermiers et c						10 942,18		10 942,18		10 942,18
75814	Redevance sur l'énergie hydraulique					480 722,68	7 216 653,61	480 722,68	7 216 653,61		6 735 930,93
7581	**Sous Total compte 7581**					**480 722,68**	**7 227 595,79**	**480 722,68**	**7 227 595,79**		**6 746 873,11**
75888	Autres					1 801,23	1 746 558,33	1 801,23	1 746 558,33		1 744 757,10
7588	**Sous Total compte 7588**					**1 801,23**	**1 746 558,33**	**1 801,23**	**1 746 558,33**		**1 744 757,10**
758	**Sous Total compte 758**					**482 523,91**	**8 974 154,12**	**482 523,91**	**8 974 154,12**		**8 491 630,21**
75	**Sous Total compte 75**					**594 054,80**	**20 258 800,83**	**594 054,80**	**20 258 800,83**		**19 664 746,03**
773	Mandats annulés (sur exercices antérieur					7 024,30	30 903,90	7 024,30	30 903,90		23 879,60
775	Produits des cessions d'immobilisations						284 756,56		284 756,56		284 756,56
7761	Différences sur réalisations (négatives)						4 080,52		4 080,52		4 080,52
77681	Neutralisation des amortissements						3 091 000,00		3 091 000,00		3 091 000,00

BALANCE REGLEMENTAIRE DES COMPTES DU GRAND LIVRE

Arrêtée à la date du 31/12/2024

41000 - DEP CANTAL Exercice 2024

		Balance d'entrée		Opérations non-budgétaires		Opérations budgétaires		Total		Soldes	
Numéro de Compte	Libellé de compte	Débit	Crédit	Débit	Crédit	Débit	Crédit	Débit	Crédit	Débit	Crédit
7768	**Sous Total compte 7768**						**3 091 000,00**		**3 091 000,00**		**3 091 000,00**
776	**Sous Total compte 776**						**3 095 080,52**		**3 095 080,52**		**3 095 080,52**
777	Recettes et quote-part des subventions d						1 501 309,16		1 501 309,16		1 501 309,16
77	**Sous Total compte 77**					**7 024,30**	**4 912 050,14**	**7 024,30**	**4 912 050,14**		**4 905 025,84**
7815	Reprises sur provisions pour risques et						17 000,00		17 000,00		17 000,00
7817	Reprises sur dépréciations des actifs ci						415,00		415,00		415,00
781	**Sous Total compte 781**						**17 415,00**		**17 415,00**		**17 415,00**
78	**Sous Total compte 78**						**17 415,00**		**17 415,00**		**17 415,00**
	Total classe 7					**7 444 133,27**	**256 576 753,06**	**7 444 133,27**	**256 576 753,06**	**3 202 467,70**	**252 335 087,49**
	Total général	**1 393 921 578,36**	**1 393 921 578,36**	**1 090 655 574,74**	**1 061 097 138,42**	**351 839 102,52**	**381 397 538,84**	**2 836 416 255,62**	**2 836 416 255,62**	**1 659 826 254,16**	**1 659 826 254,16**

BALANCE DES VALEURS INACTIVES

Arrêtée à la date du 31/12/2024

41000 - DEP CANTAL Exercice 2024

DESIGNATION DES COMPTES N° Intitulé	DEBIT			CREDIT			SOLDES	
Nature des valeurs inactives	Balance d'entrée	Année en cours	TOTAL	Balance d'entrée	Année en cours	TOTAL	Débiteurs	Créditeurs
861								
Portefeuille								
NEANT								
Sous Total compte 861								
862								
Correspondant								
NEANT								
Sous Total compte 862								
863								
Prise en charge titre et valeur								
NEANT								
Sous Total compte 863								
TOTAUX	0,00	0,00	0,00	0,00	0,00	0,00	0,00	0,00

1144

Page des signatures

41000 - DEP CANTAL Exercice 2024

Vu et certifié par le comptable supérieur ou son délégué qui déclare que le présent compte est exact en ses résultats.

Observations :

MOISSINAC Jean-Pierre (1013988411-0), Inspecteur des Finances Publiques A **DDFiP DU CANTAL**, le **25/02/2025**

Le comptable soussigné affirme véritable, sous les peines de droit, le présent compte.

Le comptable affirme, en outre et sous les mêmes peines, que les recettes et dépenses portées dans ce compte sont, sans exception, toutes celles qui ont été faites pour le service de **DEP CANTAL** pendant l'année **2024** et qu'il n'en existe aucune autre à sa connaissance.

RAYMON Nicolas (1014047304-0), CSC des Finances Publiques de 3ème catégorie A **AURILLAC**, le **25/02/2025**

Vu par l'ordonnateur ou son délégué qui certifie que le présent compte dont le montant des titres à recouvrer et des mandats émis est conforme aux écritures de sa comptabilité administrative, a été voté le ... par l'organe délibérant.

A , le

1145

DIRECTION GÉNÉRALE DES FINANCES PUBLIQUES
SGC AURILLAC
N° CODIQUE 015002
Date Edition : 21/02/2025
Compte : DEFINITIF

IDENTIFIANT BUDGET 41003
N° de SIRET 22150001000220

DEPT CONFERENCE DES FINANCEURS
BUDGET ANNEXE

COMPTE DE GESTION
EXERCICE 2024

PRÉSENTÉ

PAR LE(S) COMPTABLE(S)
M Nicolas RAYMON

AYANT EXERCÉ AU COURS DE LA GESTION
DU 01/01/2024 AU 21/02/2025

Nomenclature M57
Voté par Nature avec ref. fonct.

1146

SOMMAIRE

Le Compte de Gestion sur Chiffres

1ERE PARTIE : Situation patrimoniale 3
1 Bilan synthétique ..... Etat I-1 4
2 Bilan ..... Etat I-2 5
2.1 Bilan Actif
2.2 Bilan Passif
3 Compte de résultat synthétique ..... Etat I-3 9
4 Compte de résultat ..... Etat I-4 11
5 Annexe 13
Etats des opérations pour compte de tiers ..... Etat I-5 14
2EME PARTIE : Exécution budgétaire 16
1 Résultats budgétaires de l'exercice ..... Etat II-1 17
2 Résultats d'exécution ..... Etat II-2 18
3 Etat de consommation des crédits ..... Etat II-3 19
4 Etat de réalisation des opérations ..... Etat II-4 23
3EME PARTIE : Comptabilité des deniers et valeurs 27
1 Balance des comptes ..... Etat III-1 28
2 Situation des valeurs inactives ..... Etat III-2 32
4EME PARTIE : Page des signatures 33

BILAN SYNTHETIQUE

(En Milliers d'Euros)

41003 - DEPT CONFERENCE DES FINANCEURS Exercice 2024

ACTIF NET(1)	Total	FONDS PROPRES ET PASSIF	Total
ACTIF IMMOBILISÉ		**FONDS PROPRES**	
Immobilisations incorporelles (nettes)		Apports et subventions d'investissement	
Subventions d'investissement versées		Neutralisations et régularisations	
Autres immobilisations incorporelles		Réserves	
Immobilisations corporelles (nettes)		Report à nouveau	14,01
Terrains		Résultat de l'exercice	6,72
Constructions		Droits du concédant, de l'affermant, de l'affectant et du remettant	
Réseaux et installations de voirie		**TOTAL FONDS PROPRES (I)**	**20,73**
Réseaux divers		**PASSIF**	
Installations techniques, agencements et matériel		**TOTAL PROVISIONS POUR RISQUES ET CHARGES (1)**	
Immobilisations mises en concessions ou affermées		**DETTES FINANCIÈRES**	
Autres		Emprunts obligataires	
Immobilisations corporelles en cours		Emprunts souscrits auprès des établissements de crédit	
Droits de retour relatifs aux biens mis à disposition ou affectés		Dettes financières et autres emprunts	
Immobilisations financières (nettes)		**TOTAL DETTES FINANCIÈRES (2)**	
TOTAL ACTIF IMMOBILISÉ (I)		**DETTES NON FINANCIÈRES**	
ACTIF CIRCULANT		Dettes fournisseurs et comptes rattachés	103,22
Stocks		Autres dettes non financières	67,54
Créances	191,49	Produits constatés d'avance	
Charges constatées d'avance		**TOTAL DETTES NON FINANCIÈRES (3)**	**170,76**
Trésorerie		**TOTAL TRÉSORERIE (4)**	
TOTAL ACTIF CIRCULANT (II)	**191,49**	**TOTAL PASSIF (II) = (1+2+3+4)**	**170,76**
Comptes de régularisation (III)		Comptes de régularisation (III)	
Écarts de conversion actif (IV)		Écarts de conversion passif (IV)	
TOTAL GÉNÉRAL (I + II + III + IV)	**191,49**	**TOTAL GÉNÉRAL (I + II+III+IV)**	**191,49**

(1) Déduction faite des amortissements et dépréciations

BILAN (en Euros)

41003 - DEPT CONFERENCE DES FINANCEURS Exercice 2024

ACTIF	NOTE	Exercice 2024			Exercice 2023
		BRUT	AMORTISSEMENTS ET DÉPRÉCIATIONS	NET	NET
ACTIF IMMOBILISÉ					
IMMOBILISATIONS INCORPORELLES					
Subventions d'investissement versées					
Autres immobilisations incorporelles					
Immobilisations incorporelles en cours					
IMMOBILISATIONS CORPORELLES					
Terrains					
Constructions					
Réseaux et installations de voirie					
Réseaux divers					
Installations techniques, agencements et matériel					
Immobilisations mises en concessions ou affermées					
Autres					
Immobilisations corporelles en cours					
DROITS DE RETOUR RELATIFS AUX BIENS MIS A DISPOSITION OU AFFECTÉS					
IMMOBILISATIONS FINANCIÈRES					
TOTAL ACTIF IMMOBILISÉ (I)					

BILAN (en Euros)

41003 - DEPT CONFERENCE DES FINANCEURS Exercice 2024

ACTIF	NOTE	Exercice 2024			Exercice 2023
		BRUT	AMORTISSEMENTS ET DÉPRÉCIATIONS	NET	NET
ACTIF CIRCULANT					
STOCKS					
CRÉANCES					
Créances sur des entités publiques, des organismes internationaux et la Commission européenne					
Créances sur les redevables et comptes rattachés					
Avances et acomptes versés par la collectivité					
Créances correspondant à des opérations pour compte de tiers					
Créances sur budgets annexes		191 489,99		191 489,99	318 745,64
Créances sur les autres débiteurs					237,60
CHARGES CONSTATÉES D'AVANCE					
TOTAL ACTIF CIRCULANT (HORS TRÉSORERIE) (II)		**191 489,99**		**191 489,99**	**318 983,24**
TRÉSORERIE					
VALEURS MOBILIÈRES DE PLACEMENT					
DISPONIBILITÉS					
AUTRES					
TOTAL TRÉSORERIE (III)					
COMPTES DE REGULARISATION (dont primes de remboursement des obligations) (IV)					
ÉCARTS DE CONVERSION ACTIF (V)					
TOTAL GÉNÉRAL (I + II + III + IV + V)		**191 489,99**		**191 489,99**	**318 983,24**

BILAN (en Euros)

41003 - DEPT CONFERENCE DES FINANCEURS Exercice 2024

FONDS PROPRES ET PASSIF	NOTE	Exercice 2024	Exercice 2023
FONDS PROPRES			
APPORTS NON RATTACHÉS A UN ACTIF DÉTERMINÉ			
Dotations			
Fonds globalisés			
SUBVENTIONS D'INVESTISSEMENT			
Rattachées à un actif amortissable			
Rattachées à un actif non amortissable			
NEUTRALISATIONS ET RÉGULARISATIONS			
RÉSERVES			
REPORT A NOUVEAU		14 012,69	101 608,08
RÉSULTAT DE L'EXERCICE		6 721,50	-87 595,39
DROITS DU CONCÉDANT ET DE L'AFFERMANT			
DROITS DE L'AFFECTANT ET DU REMETTANT			
TOTAL FONDS PROPRES (I)		**20 734,19**	**14 012,69**

BILAN (en Euros)

41003 - DEPT CONFERENCE DES FINANCEURS Exercice 2024

FONDS PROPRES ET PASSIF	NOTE	Exercice 2024	Exercice 2023
PASSIF			
PROVISIONS POUR RISQUES ET CHARGES			
PROVISIONS POUR RISQUES			
PROVISIONS POUR CHARGES			
TOTAL PROVISIONS POUR RISQUES ET CHARGES (1)			
DETTES FINANCIÈRES			
EMPRUNTS OBLIGATAIRES			
EMPRUNTS SOUSCRITS AUPRÈS DES ÉTABLISSEMENTS DE CRÉDIT			
DETTES FINANCIÈRES ET AUTRES EMPRUNTS			
TOTAL DETTES FINANCIÈRES (2)			
DETTES NON FINANCIÈRES			
Dettes fournisseurs et comptes rattachés		103 220,00	104 452,95
Dettes fiscales et sociales			
Avances et acomptes reçus			
Dettes correspondant à des opérations pour compte de tiers			
Fonds gérés par la collectivité			
Dettes sur budgets annexes			
Autres dettes non financières		67 535,80	200 517,60
PRODUITS CONSTATÉS D'AVANCE			
TOTAL DETTES NON FINANCIÈRES (3)		**170 755,80**	**304 970,55**
TRÉSORERIE			
AUTRES ÉLÉMENTS DE TRÉSORERIE PASSIVE			
TOTAL TRÉSORERIE (4)			
TOTAL PASSIF (II) = (1+2+3+4)		**170 755,80**	**304 970,55**
COMPTES DE RÉGULARISATION (III)			
ÉCARTS DE CONVERSION PASSIF (IV)			
TOTAL GÉNÉRAL (I + II+III+IV)		**191 489,99**	**318 983,24**

COMPTE DE RESULTAT SYNTHETIQUE AU 31 DECEMBRE 2024

En Milliers d'Euros

41003 - DEPT CONFERENCE DES FINANCEURS Exercice 2024

POSTES	Exercice 2024	Exercice 2023
PRODUITS DE FONCTIONNEMENT		
PRODUITS SANS CONTREPARTIE DIRECTE (ou subventions et produits assimilés)		
Dotations de l'état		
Participations	450,47	442,65
Compensations, autres attributions et autres participations		
Dons et legs		
Impôts et taxes		
PRODUITS AVEC CONTREPARTIE DIRECTE		
Ventes de biens ou prestations de services		
Produits des cessions d'actifs		
Autres produits de gestion	0,01	
Production stockée et immobilisée		
AUTRES PRODUITS		
Reprises sur amortissement, dépréciations, provisions et transferts de charges		
Reprises du financement rattaché à un actif		
Neutralisation des amortissements, dépréciations et provisions		
Neutralisation des moins-values de cession		
TOTAL PRODUITS DE FONCTIONNEMENT(I)	**450,47**	**442,65**
CHARGES DE FONCTIONNEMENT		
Achats et charges externes		
Charges de personnel		
Indemnités des élus (et membres du CESR)		
Autres charges de fonctionnement (dont pertes sur créances irrécouvrables)		
Impôts et taxes		
Dotations aux amortissements, dépréciations, provisions		
Valeurs nettes comptables des éléments d'actifs cédés		
Neutralisation des dépréciations et provisions		
Neutralisation des plus-values de cession		
TOTAL CHARGES DE FONCTIONNEMENT (II)		

COMPTE DE RESULTAT SYNTHETIQUE AU 31 DECEMBRE 2024

En Milliers d'Euros

41003 - DEPT CONFERENCE DES FINANCEURS Exercice 2024

POSTES	Exercice 2024	Exercice 2023
CHARGES D'INTERVENTION		
Dispositifs d'intervention pour compte propre	443,75	530,25
Autres charges		
TOTAL CHARGES D'INTERVENTION (III)	**443,75**	**530,25**
PRODUITS (ou CHARGES) NETS DE L'ACTIVITE (IV = I - II - III)	**6,72**	**-87,60**
TOTAL PRODUITS FINANCIERS (V)		
TOTAL CHARGES FINANCIERES (VI)		
PRODUITS (ou CHARGES) FINANCIERS NETS (VII = V - VI)		
RESULTAT DE L'EXERCICE (VIII = IV + VII)	**6,72**	**-87,60**

COMPTE DE RESULTAT AU 31 DECEMBRE 2024

41003 - DEPT CONFERENCE DES FINANCEURS Exercice 2024

POSTES	NOTE	Exercice 2024	Exercice 2023	Variation
PRODUITS DE FONCTIONNEMENT				
PRODUITS SANS CONTREPARTIE DIRECTE (ou subventions et produits assimilés)				
Dotations de l'état				
Participations		450 468,68	442 654,06	7814.62
Compensations, autres attributions et autres participations				
Dons et legs				
Impôts et taxes				
PRODUITS AVEC CONTREPARTIE DIRECTE				
Ventes de biens ou prestations de services				
Produits des cessions d'actifs				
Autres produits de gestion		5,89		5.89
Production stockée et immobilisée				
AUTRES PRODUITS				
Reprises sur amortissement, dépréciations, provisions et transferts de charges				
Reprises du financement rattaché à un actif				
Neutralisation des amortissements, dépréciations et provisions				
Neutralisation des moins-values de cession				
TOTAL PRODUITS DE FONCTIONNEMENT (I)		**450 474,57**	**442 654,06**	**7820.51**
CHARGES DE FONCTIONNEMENT				
Achats et charges externes				
Charges de personnel				
Dont salaires, traitements et rémunérations diverses				
Dont charges sociales				
Indemnités des élus (et membres du CESR)				
Autres charges de fonctionnement (dont pertes sur créances irrécouvrables)				
Impôts et taxes				
Dotations aux amortissements, dépréciations, provisions				
Valeurs nettes comptables des éléments d'actifs cédés				
Neutralisation des dépréciations et provisions				
Neutralisation des plus-values de cession				
TOTAL CHARGES DE FONCTIONNEMENT (II)				
CHARGES D'INTERVENTION				
Dispositifs d'intervention pour compte propre		443 753,07	530 249,45	-86496.38
Dont ménages		23 284,07	27 220,45	-3936.38
Dont personnes morales de droit privé		276 066,00	316 299,00	-40233.00
Dont collectivités territoriales		80 000,00	160 000,00	-80000.00

COMPTE DE RESULTAT AU 31 DECEMBRE 2024

41003 - DEPT CONFERENCE DES FINANCEURS Exercice 2024

POSTES	NOTE	Exercice 2024	Exercice 2023	Variation
Dont autres organismes publics		64 403,00	26 730,00	37673.00
Dont établissements d'enseignement				
Charges résultant de la mise en jeu de la garantie de la collectivité				
Autres charges				
TOTAL CHARGES D'INTERVENTION (III)		**443 753,07**	**530 249,45**	**-86496.38**
PRODUITS (ou CHARGES) NETS DE L'ACTIVITE (IV = I - II - III)		**6 721,50**	**-87 595,39**	**94316.89**
PRODUITS FINANCIERS				
Produits des participations et des prêts				
Produits des valeurs mobilières de placement				
Produits nets sur cessions de valeurs mobilières de placement				
Autres produits financiers				
Reprises sur amortissements, dépréciations, provisions financières et transferts de charges				
TOTAL PRODUITS FINANCIERS (V)				
CHARGES FINANCIERES				
Charges d'intérêts				
Charges nettes sur cessions de valeurs mobilières de placement				
Autres charges financières				
Dotations aux amortissements, aux dépréciations et aux provisions financières				
TOTAL CHARGES FINANCIERES (VI)				
PRODUITS (ou CHARGES) FINANCIERS NETS (VII = V - VI)				
RESULTAT DE L'EXERCICE (VIII = IV + VII)		**6 721,50**	**-87 595,39**	**94316.89**

OPERATIONS POUR LE COMPTE DE TIERS

Situation des opérations pour le compte de tiers soldées au 31/12/2024

41003 - DEPT CONFERENCE DES FINANCEURS Exercice 2024

Opérations pour le compte de tiers	Balance d'entrée		Dépenses de l'année	Recettes de l'année	Balance de sortie	
	Solde débiteur	Solde créditeur			Solde débiteur	Solde créditeur

OPERATIONS POUR LE COMPTE DE TIERS

Situation des opérations pour le compte de tiers non soldées au 31/12/2024

41003 - DEPT CONFERENCE DES FINANCEURS Exercice 2024

Opérations pour le compte de tiers	Balance d'entrée		Dépenses de l'année	Recettes de l'année	Balance de sortie	
	Solde débiteur	Solde créditeur			Solde débiteur	Solde créditeur

Résultats budgétaires de l'exercice

41003 - DEPT CONFERENCE DES FINANCEURS Exercice 2024

	SECTION D'INVESTISSEMENT	SECTION DE FONCTIONNEMENT	TOTAL DES SECTIONS
RECETTES			
Prévisions budgétaires totales (a)		467 927,69	467 927,69
Titres de recette émis (b)		765 804,57	765 804,57
Réductions de titres (c)		315 330,00	315 330,00
Recettes nettes (d = b - c)		450 474,57	450 474,57
DEPENSES			
Autorisations budgétaires totales (e)		467 927,69	467 927,69
Mandats émis (f)		548 206,02	548 206,02
Annulations de mandats (g)		104 452,95	104 452,95
Dépenses nettes (h = f - g)		443 753,07	443 753,07
RESULTAT DE L'EXERCICE			
(d - h) Excédent		6 721,50	6 721,50
(h - d) Déficit			

Résultats d'exécution du budget principal et des budgets des services non personnalisés

41003 - DEPT CONFERENCE DES FINANCEURS Exercice 2024

	RESULTAT A LA CLOTURE DE L'EXERCICE PRECEDENT : 2023	PART AFFECTEE A L'INVESTISSEMENT : EXERCICE 2024	RESULTAT DE L'EXERCICE 2024	TRANSFERT OU INTEGRATION DE RESULTATS PAR OPERATION D'ORDRE NON BUDGETAIRE	RESULTAT DE CLOTURE DE L'EXERCICE 2024
I - Budget principal					
Investissement					
Fonctionnement					
TOTAL I					
II - Budgets des services à caractère administratif					
DEPT CONFERENCE DES FINANCEURS					
Investissement					
Fonctionnement	14 012,69		6 721,50		20 734,19
Sous-Total	**14 012,69**		**6 721,50**		**20 734,19**
TOTAL II	**14 012,69**		**6 721,50**		**20 734,19**
III - Budgets des services à caractère industriel et commercial					
TOTAL III					
TOTAL I + II + III	**14 012,69**		**6 721,50**		**20 734,19**

ETAT DE CONSOMMATION DE CREDITS

SECTION DEPENSES D'INVESTISSEMENT

41003 - DEPT CONFERENCE DES FINANCEURS Exercice 2024

N° chapitre ou article (selon le niveau de vote)	Intitulé	Budget Primitif 1	Décision Modificative 2	Total prévisions 3 = 1 + 2

ETAT DE CONSOMMATION DE CREDITS

SECTION DEPENSES D'INVESTISSEMENT

41003 - DEPT CONFERENCE DES FINANCEURS Exercice 2024

N° chapitre ou article (selon le niveau de vote)	Total prévisions 3 = 1 + 2	Emissions 4	Annulations 5	Dépenses nettes 6 = 4 - 5	Solde prévisions/ réalisations 7 = 3 - 6

ETAT DE CONSOMMATION DE CREDITS

SECTION RECETTES D'INVESTISSEMENT

41003 - DEPT CONFERENCE DES FINANCEURS Exercice 2024

N° chapitre ou article (selon le niveau de vote)	Intitulé	Budget Primitif 1	Décision Modificative 2	Total prévisions 3 = 1 + 2

ETAT DE CONSOMMATION DE CREDITS

SECTION RECETTES D'INVESTISSEMENT

41003 - DEPT CONFERENCE DES FINANCEURS Exercice 2024

N° chapitre ou article (selon le niveau de vote)	Total prévisions 3 = 1 + 2	Emissions 4	Annulations 5	Recettes nettes 6 = 4 - 5	Solde prévisions/ réalisations 7 = 3 - 6

ETAT DE CONSOMMATION DE CREDITS

SECTION DEPENSES DE FONCTIONNEMENT

41003 - DEPT CONFERENCE DES FINANCEURS Exercice 2024

N° chapitre ou article (selon le niveau de vote)	Intitulé	Budget Primitif 1	Décision Modificative 2	Total prévisions 3 = 1 + 2
65	AUTRES CHARGES DE GESTION COURANTE	453 915,00	14 012,69	467 927,69
TOTAL	**DEPENSES REELLES DE FONCTIONNEMENT**	**453 915,00**	**14 012,69**	**467 927,69**
TOTAL GENERAL		**453 915,00**	**14 012,69**	**467 927,69**

ETAT DE CONSOMMATION DE CREDITS

SECTION DEPENSES DE FONCTIONNEMENT

41003 - DEPT CONFERENCE DES FINANCEURS Exercice 2024

N° chapitre ou article (selon le niveau de vote)	Total prévisions 3 = 1 + 2	Emissions 4	Annulations 5	Dépenses nettes 6 = 4 - 5	Solde prévisions/ réalisations 7 = 3 - 6
65	467 927,69	548 206,02	104 452,95	443 753,07	24 174,62
TOTAL	**467 927,69**	**548 206,02**	**104 452,95**	**443 753,07**	**24 174,62**
TOTAL GENERAL	**467 927,69**	**548 206,02**	**104 452,95**	**443 753,07**	**24 174,62**

ETAT DE CONSOMMATION DE CREDITS

SECTION RECETTES DE FONCTIONNEMENT

41003 - DEPT CONFERENCE DES FINANCEURS Exercice 2024

N° chapitre ou article (selon le niveau de vote)	Intitulé	Budget Primitif 1	Décision Modificative 2	Total prévisions 3 = 1 + 2
74	DOTATIONS ET PARTICIPATIONS	453 915,00		453 915,00
75	AUTRES PRODUITS DE GESTION COURANTE			
TOTAL	**RECETTES REELLES DE FONCTIONNEMENT**	**453 915,00**		**453 915,00**
002	Résultat de fonctionnement reporté		14 012,69	14 012,69
TOTAL GENERAL		**453 915,00**	**14 012,69**	**467 927,69**

ETAT DE CONSOMMATION DE CREDITS

SECTION RECETTES DE FONCTIONNEMENT

41003 - DEPT CONFERENCE DES FINANCEURS Exercice 2024

N° chapitre ou article (selon le niveau de vote)	Total prévisions 3 = 1 + 2	Emissions 4	Annulations 5	Recettes nettes 6 = 4 - 5	Solde prévisions/ réalisations 7 = 3 - 6
74	453 915,00	765 798,68	315 330,00	450 468,68	3 446,32
75		5,89		5,89	-5,89
TOTAL	**453 915,00**	**765 804,57**	**315 330,00**	**450 474,57**	**3 440,43**
002	14 012,69				14 012,69
TOTAL GENERAL	**467 927,69**	**765 804,57**	**315 330,00**	**450 474,57**	**17 453,12**

Etat de réalisation des opérations

SECTION DEPENSES D'INVESTISSEMENT

41003 - DEPT CONFERENCE DES FINANCEURS Exercice 2024

N° Chapitre et Article	Intitulé	Emission 1	Annulations 2	Dépenses nettes 3 = 1 - 2

Etat de réalisation des opérations

SECTION RECETTES D'INVESTISSEMENT

41003 - DEPT CONFERENCE DES FINANCEURS Exercice 2024

N° Chapitre et Article	Intitulé	Emission 1	Annulations 2	Recettes nettes 3 = 1 - 2

Etat de réalisation des opérations

SECTION DEPENSES DE FONCTIONNEMENT

41003 - DEPT CONFERENCE DES FINANCEURS Exercice 2024

N° Chapitre et Article	Intitulé	Emission 1	Annulations 2	Dépenses nettes 3 = 1 - 2
65113	Personnes âgées	28 037,22	4 753,15	23 284,07
65733	Départements	160 000,00	80 000,00	80 000,00
657363	CCAS/CIAS	67 283,00	2 880,00	64 403,00
65748	Autres personnes de droit privé	292 885,80	16 819,80	276 066,00
SOUS-TOTAL CHAPITRE 65	**AUTRES CHARGES DE GESTION COURANTE**	**548 206,02**	**104 452,95**	**443 753,07**
TOTAL	**DEPENSES REELLES DE FONCTIONNEMENT**	**548 206,02**	**104 452,95**	**443 753,07**
	TOTAL GENERAL DES DEPENSES DE FONCTIONNEMENT	**548 206,02**	**104 452,95**	**443 753,07**

Etat de réalisation des opérations

SECTION RECETTES DE FONCTIONNEMENT

41003 - DEPT CONFERENCE DES FINANCEURS Exercice 2024

N° Chapitre et Article	Intitulé	Emission 1	Annulations 2	Recettes nettes 3 = 1 - 2
7478142	Part prévention	450 468,68		450 468,68
747818	Autres	315 330,00	315 330,00	
SOUS-TOTAL CHAPITRE 74	**DOTATIONS ET PARTICIPATIONS**	**765 798,68**	**315 330,00**	**450 468,68**
75888	Autres	5,89		5,89
SOUS-TOTAL CHAPITRE 75	**AUTRES PRODUITS DE GESTION COURANTE**	**5,89**		**5,89**
TOTAL	**RECETTES REELLES DE FONCTIONNEMENT**	**765 804,57**	**315 330,00**	**450 474,57**
	TOTAL GENERAL DES RECETTES DE FONCTIONNEMENT	**765 804,57**	**315 330,00**	**450 474,57**

BALANCE REGLEMENTAIRE DES COMPTES DU GRAND LIVRE

Arrêtée à la date du 31/12/2024

41003 - DEPT CONFERENCE DES FINANCEURS Exercice 2024

		Balance d'entrée		Opérations non-budgétaires		Opérations budgétaires		Total		Soldes	
Numéro de Compte	Libellé de compte	Débit	Crédit	Débit	Crédit	Débit	Crédit	Débit	Crédit	Débit	Crédit
110	Report à nouveau (solde créditeur)		101 608,08	87 595,39				87 595,39	101 608,08		14 012,69
11	**Sous Total compte 11**		**101 608,08**	**87 595,39**				**87 595,39**	**101 608,08**		**14 012,69**
12	RÉSULTAT DE L'EXERCICE (Excédentaire ou	87 595,39			87 595,39			87 595,39	87 595,39		0,00
12	**Sous Total compte 12**	**87 595,39**			**87 595,39**			**87 595,39**	**87 595,39**		**0,00**
	Total classe 1	**87 595,39**	**101 608,08**	**87 595,39**	**87 595,39**			**175 190,78**	**189 203,47**		**14 012,69**
408	Fournisseurs - Factures non parvenues		104 452,95	104 452,95	103 220,00			104 452,95	207 672,95		103 220,00
40	**Sous Total compte 40**		**104 452,95**	**104 452,95**	**103 220,00**			**104 452,95**	**207 672,95**		**103 220,00**
44331	Dépenses			80 000,00	80 000,00			80 000,00	80 000,00		0,00
4433	**Sous Total compte 4433**			**80 000,00**	**80 000,00**			**80 000,00**	**80 000,00**		**0,00**
44371	Dépenses		15 758,00	58 789,40	61 883,00			58 789,40	77 641,00		18 851,60
4437	**Sous Total compte 4437**		**15 758,00**	**58 789,40**	**61 883,00**			**58 789,40**	**77 641,00**		**18 851,60**
443	**Sous Total compte 443**		**15 758,00**	**138 789,40**	**141 883,00**			**138 789,40**	**157 641,00**		**18 851,60**
44	**Sous Total compte 44**		**15 758,00**	**138 789,40**	**141 883,00**			**138 789,40**	**157 641,00**		**18 851,60**
4511	Compte de rattachement avec... (à subdiv	318 745,64		641 706,28	768 961,93			960 451,92	768 961,93	191 489,99	
451	**Sous Total compte 451**	**318 745,64**		**641 706,28**	**768 961,93**			**960 451,92**	**768 961,93**	**191 489,99**	
45	**Sous Total compte 45**	**318 745,64**		**641 706,28**	**768 961,93**			**960 451,92**	**768 961,93**	**191 489,99**	
46711	Autres comptes créditeurs		184 759,60	439 178,42	303 103,02			439 178,42	487 862,62		48 684,20
4671	**Sous Total compte 4671**		**184 759,60**	**439 178,42**	**303 103,02**			**439 178,42**	**487 862,62**		**48 684,20**
46721	Débiteurs divers - Amiable	237,60		5,89	243,49			243,49	243,49		0,00

BALANCE REGLEMENTAIRE DES COMPTES DU GRAND LIVRE

Arrêtée à la date du 31/12/2024

41003 - DEPT CONFERENCE DES FINANCEURS Exercice 2024

		Balance d'entrée		Opérations non-budgétaires		Opérations budgétaires		Total		Soldes	
Numéro de Compte	Libellé de compte	Débit	Crédit	Débit	Crédit	Débit	Crédit	Débit	Crédit	Débit	Crédit
4672	**Sous Total compte 4672**	**237,60**		**5,89**	**243,49**			**243,49**	**243,49**		**0,00**
467	**Sous Total compte 467**	**237,60**	**184 759,60**	**439 184,31**	**303 346,51**			**439 421,91**	**488 106,11**		**48 684,20**
46	**Sous Total compte 46**	**237,60**	**184 759,60**	**439 184,31**	**303 346,51**			**439 421,91**	**488 106,11**		**48 684,20**
47138	Autres			956 798,68	956 798,68			956 798,68	956 798,68		0,00
4713	**Sous Total compte 4713**			**956 798,68**	**956 798,68**			**956 798,68**	**956 798,68**		**0,00**
471412	Excédent à réimputer - Personnes morales			315 330,00	315 330,00			315 330,00	315 330,00		0,00
47141	**Sous Total compte 47141**			**315 330,00**	**315 330,00**			**315 330,00**	**315 330,00**		**0,00**
4714	**Sous Total compte 4714**			**315 330,00**	**315 330,00**			**315 330,00**	**315 330,00**		**0,00**
471	**Sous Total compte 471**			**1 272 128,68**	**1 272 128,68**			**1 272 128,68**	**1 272 128,68**		**0,00**
4728	Autres dépenses à régulariser			191 000,00	191 000,00			191 000,00	191 000,00		0,00
472	**Sous Total compte 472**			**191 000,00**	**191 000,00**			**191 000,00**	**191 000,00**		**0,00**
47	**Sous Total compte 47**			**1 463 128,68**	**1 463 128,68**			**1 463 128,68**	**1 463 128,68**		**0,00**
	Total classe 4	**318 983,24**	**304 970,55**	**2 787 261,62**	**2 780 540,12**			**3 106 244,86**	**3 085 510,67**	**191 489,99**	**170 755,80**
65113	Personnes âgées					28 037,22	4 753,15	28 037,22	4 753,15	23 284,07	
6511	**Sous Total compte 6511**					**28 037,22**	**4 753,15**	**28 037,22**	**4 753,15**	**23 284,07**	
651	**Sous Total compte 651**					**28 037,22**	**4 753,15**	**28 037,22**	**4 753,15**	**23 284,07**	
65733	Départements					160 000,00	80 000,00	160 000,00	80 000,00	80 000,00	
657363	CCAS/CIAS					67 283,00	2 880,00	67 283,00	2 880,00	64 403,00	
65736	**Sous Total compte 65736**					**67 283,00**	**2 880,00**	**67 283,00**	**2 880,00**	**64 403,00**	

1173

BALANCE REGLEMENTAIRE DES COMPTES DU GRAND LIVRE

Arrêtée à la date du 31/12/2024

41003 - DEPT CONFERENCE DES FINANCEURS Exercice 2024

		Balance d'entrée		Opérations non-budgétaires		Opérations budgétaires		Total		Soldes	
Numéro de Compte	Libellé de compte	Débit	Crédit	Débit	Crédit	Débit	Crédit	Débit	Crédit	Débit	Crédit
6573	**Sous Total compte 6573**					**227 283,00**	**82 880,00**	**227 283,00**	**82 880,00**	**144 403,00**	
65748	Autres personnes de droit privé					292 885,80	16 819,80	292 885,80	16 819,80	276 066,00	
6574	**Sous Total compte 6574**					**292 885,80**	**16 819,80**	**292 885,80**	**16 819,80**	**276 066,00**	
657	**Sous Total compte 657**					**520 168,80**	**99 699,80**	**520 168,80**	**99 699,80**	**420 469,00**	
65	**Sous Total compte 65**					**548 206,02**	**104 452,95**	**548 206,02**	**104 452,95**	**443 753,07**	
	Total classe 6					**548 206,02**	**104 452,95**	**548 206,02**	**104 452,95**	**443 753,07**	
7478142	Part prévention						450 468,68		450 468,68		450 468,68
747814	**Sous Total compte 747814**						**450 468,68**		**450 468,68**		**450 468,68**
747818	Autres					315 330,00	315 330,00	315 330,00	315 330,00		0,00
74781	**Sous Total compte 74781**					**315 330,00**	**765 798,68**	**315 330,00**	**765 798,68**		**450 468,68**
7478	**Sous Total compte 7478**					**315 330,00**	**765 798,68**	**315 330,00**	**765 798,68**		**450 468,68**
747	**Sous Total compte 747**					**315 330,00**	**765 798,68**	**315 330,00**	**765 798,68**		**450 468,68**
74	**Sous Total compte 74**					**315 330,00**	**765 798,68**	**315 330,00**	**765 798,68**		**450 468,68**
75888	Autres						5,89		5,89		5,89
7588	**Sous Total compte 7588**						**5,89**		**5,89**		**5,89**
758	**Sous Total compte 758**						**5,89**		**5,89**		**5,89**
75	**Sous Total compte 75**						**5,89**		**5,89**		**5,89**
	Total classe 7					**315 330,00**	**765 804,57**	**315 330,00**	**765 804,57**		**450 474,57**
	Total général	**406 578,63**	**406 578,63**	**2 874 857,01**	**2 868 135,51**	**863 536,02**	**870 257,52**	**4 144 971,66**	**4 144 971,66**	**635 243,06**	**635 243,06**

BALANCE DES VALEURS INACTIVES

Arrêtée à la date du 31/12/2024

41003 - DEPT CONFERENCE DES FINANCEURS Exercice 2024

DESIGNATION DES COMPTES	DEBIT			CREDIT			SOLDES	
N° Intitulé								
Nature des valeurs inactives	Balance d'entrée	Année en cours	TOTAL	Balance d'entrée	Année en cours	TOTAL	Débiteurs	Créditeurs
861								
Portefeuille								
NEANT								
Sous Total compte 861								
862								
Correspondant								
NEANT								
Sous Total compte 862								
863								
Prise en charge titre et valeur								
NEANT								
Sous Total compte 863								
TOTAUX	0,00	0,00	0,00	0,00	0,00	0,00	0,00	0,00

1175

Page des signatures

41003 - DEPT CONFERENCE DES FINANCEURS Exercice 2024

Vu et certifié par le comptable supérieur ou son délégué qui déclare que le présent compte est exact en ses résultats.

Observations :

MOISSINAC Jean-Pierre (1013988411-0), Inspecteur des Finances Publiques A **DDFiP DU CANTAL**, le **24/02/2025**

Le comptable soussigné affirme véritable, sous les peines de droit, le présent compte.

Le comptable affirme, en outre et sous les mêmes peines, que les recettes et dépenses portées dans ce compte sont, sans exception, toutes celles qui ont été faites pour le service de **DEPT CONFERENCE DES FINANCEURS** pendant l'année **2024** et qu'il n'en existe aucune autre à sa connaissance.

RAYMON Nicolas (1014047304-0), CSC des Finances Publiques de 3ème catégorie A **AURILLAC**, le **24/02/2025**

Vu par l'ordonnateur ou son délégué qui certifie que le présent compte dont le montant des titres à recouvrer et des mandats émis est conforme aux écritures de sa comptabilité administrative, a été voté le ... par l'organe délibérant.

A , le

Résultats d'exécution du budget principal et des budgets des services non personnalisés

41000 - DEP CANTAL Exercice 2024

	RESULTAT A LA CLOTURE DE L'EXERCICE PRECEDENT : 2023	PART AFFECTEE A L'INVESTISSEMENT : EXERCICE 2024	RESULTAT DE L'EXERCICE 2024	TRANSFERT OU INTEGRATION DE RESULTATS PAR OPERATION D'ORDRE NON BUDGETAIRE	RESULTAT DE CLOTURE DE L'EXERCICE 2024
I - Budget principal					
Investissement	-28 317 372,91		13 410 713,82		-14 906 659,09
Fonctionnement	55 470 551,33	36 368 068,96	16 147 722,50		35 250 204,87
TOTAL I	**27 153 178,42**	**36 368 068,96**	**29 558 436,32**		**20 343 545,78**
II - Budgets des services à caractère administratif					
41003-DEPT CONFERENCE DES FINANCEURS					
Investissement					
Fonctionnement	14 012,69		6 721,50		20 734,19
Sous-Total	**14 012,69**		**6 721,50**		**20 734,19**
TOTAL II	**14 012,69**		**6 721,50**		**20 734,19**
III - Budgets des services à caractère industriel et commercial					
TOTAL III					
TOTAL I + II + III	**27 167 191,11**	**36 368 068,96**	**29 565 157,82**		**20 364 279,97**

CONSEIL DEPARTEMENTAL

REUNION DU 20 JUIN 2025

DELIBERATION N°25CD02-32

Compte Administratif 2024

L'an deux mille vingt-cinq, le vingt juin à neuf heures, le Conseil départemental, régulièrement convoqué le 3 juin 2025, s'est réuni à l'Hôtel du Département, sous la présidence de Monsieur Philippe FABRE , 3ème Vice Président du Conseil départemental,

Présents : *Mme Dominique BEAUDREY, M. Jamal BELAIDI, Mme Marina BESSE, M. Jean-Yves BONY, Mme Aurélie BRESSON, Mme Sophie BÉNÉZIT, Mme Valérie CABECAS, M. Gilles CHABRIER, Mme Céline CHARRIAUD, Mme Marie-Hélène CHASTRE, M. Gilles COMBELLE, M. Alain DELAGE, Mme Annie DELRIEU, M. Vincent DESCOEUR, M. Philippe FABRE, M. Bruno FAURE, M. Stéphane FRECHOU, Mme Isabelle LANTUEJOUL, Mme Mireille LEYMONIE, M. Jean MAGE, M. Pierre MATHONIER, Mme Magali MAUREL, M. Florian MORELLE, Mme Valérie RUEDA, Mme Valérie SEMETEYS, M. Christophe VIDAL.*
Absent(s) excusé(s) ayant donné pouvoir : *M. Didier ACHALME donne pouvoir à Mme Marina BESSE, Mme Sylvie LACHAIZE donne pouvoir à M. Jamal BELAIDI, M. Jean-Jacques MONLOUBOU donne pouvoir à Mme Céline CHARRIAUD, Mme Marie-Hélène ROQUETTE donne pouvoir à Mme Isabelle LANTUEJOUL.*

Secrétaire de séance : *Mme Magali MAUREL*
Rapporteur : *Jean MAGE*

Le Conseil départemental,

Après avoir pris connaissance du rapport de Monsieur le Président et des avis émis par les Commissions et après en avoir délibéré,

Par 25 voix pour - 4 abstention(s) - 1 non-participation(s), Stéphane FRECHOU, Pierre MATHONIER, Magali MAUREL et Valérie RUEDA s'abstiennent.
Bruno FAURE se retire et ne participe pas au vote.

Vu l'article L 3312-5 du Code général des collectivités territoriales ;

Après le retrait de Monsieur le Président au moment du vote en application du Code général des collectivités territoriales et conformément aux dispositions de celui-ci ;

- ADOPTE le compte administratif pour 2024, budget principal et budget annexe Conférence des financeurs de la prévention de la perte d'autonomie tel que présenté en annexe.

Changements de méthode à signaler :

- Ligne aérienne : les dépenses de la ligne aérienne étaient imputées sur le compte 6568 jusqu'au début de l'exercice 2023, un changement de méthode a été opéré dans le courant de l'exercice 2023 et les dépenses passées sur le compte 611. En 2024 les dépenses afférentes à la ligne aérienne sont comptabilisées sur le compte 611.
- RSA : un acompte de 875 000 € a été comptabilisé en 2024, en complément des acomptes mensuels en réponse au besoin de trésorerie de la CAF conformément à la délibération n°24CD04-4 du Conseil départemental.

Publication : 25-06-2025
Transmission Préfecture : 25-06-2025

Pour extrait certifié conforme au registre des délibérations du Conseil départemental
Le 3ème Vice-Président Président du Conseil départemental

Philippe FABRE

La présente délibération peut faire l'objet d'un recours devant le Tribunal Administratif de Clermont-Ferrand dans un délai de deux mois à compter de la présente publication.

REPUBLIQUE FRANÇAISE

CONSEIL DEPARTEMENTAL : CONSEIL DEPARTEMENTAL DU CANTAL (1)

(2) AGREGE AU BUDGET PRINCIPAL DE

Numéro SIRET : 22150001000014

POSTE COMPTABLE : RESPONSABLE DU SGC D AURILLAC

M. 57

1180

Compte administratif

Voté par nature

BUDGET : BUDGET PRINCIPAL CD15 (3)

ANNEE 2024

(1) Indiquer soit le nom de la collectivité, soit le libellé de l'établissement, soit le nom du syndicat mixte relevant de l'article L. 5721-2 du CGCT.
(2) A compléter s'il s'agit d'un budget annexe.
(3) Indiquer le budget concerné : budget principal ou libellé du budget annexe.

Sommaire

I - Informations générales

A - Informations statistiques, fiscales et financières 5
B - Pour mémoire : Modalités de vote du budget 6
C1 - Exécution du budget - Résultats 7
C2 - Exécution du budget - RAR Dépenses 8
C3 - Exécution du budget - RAR Recettes 9

II - Présentation générale

A - Vue d'ensemble - Exécution du budget 10
B1 - Equilibre financier - Investissement 11
B2 - Equilibre financier - Fonctionnement 12
C1 - Balance générale - Dépenses 13
C2 - Balance générale - Recettes 15

III - Adoption du CA

A - Section d'investissement - Vue d'ensemble 17
A1 - Section d'investissement - Dépenses - Détail par article 21
A2.1 - Section d'investissement - Dépenses - Vue d'ensemble des opérations d'équipement 25
A2.2 - Section d'investissement - Dépenses - Détail des opérations d'équipement gérées en AP 26
A2.3 - Section d'investissement - Dépenses - Détail des opérations d'équipement gérées hors AP 27
A3 - Section d'investissement - Recettes - Détail par article 28
B - Section de fonctionnement - Vue d'ensemble 32
B1 - Section de fonctionnement - Dépenses - Détail par article 36
B2 - Section de fonctionnement - Recettes - Détail par article 42

IV - Annexes

A - Présentation croisée

A1 - Section d'investissement - Vue d'ensemble 46
A1.01 - Opérations non ventilables 48
A1.900 - Fonction 0 - Services généraux 49
A1.900-5 - Fonction 0-5 - Gestion des fonds européens 52
A1.901 - Fonction 1 - Sécurité 53
A1.902 - Fonction 2 - Enseignement, formation professionnelle et apprentissage 54
A1.903 - Fonction 3 - Culture, vie sociale, jeunesse, sports et loisirs 60
A1.904 - Fonction 4 - Santé et action sociale (hors RSA) 63
A1.904-4 - Fonction 4-4 - RSA 66
A1.905 - Fonction 5 - Aménagement des territoires et habitat 67
A1.906 - Fonction 6 - Action économique 70
A1.907 - Fonction 7 - Environnement 72
A1.908 - Fonction 8 - Transports 75
A2 - Section de fonctionnement - Vue d'ensemble 79
A2.01 - Opérations non ventilables 81
A2.930 - Fonction 0 - Services généraux 83
A2.930-5 - Fonction 0-5 - Gestion des fonds européens 92
A2.931 - Fonction 1 - Sécurité 93
A2.932 - Fonction 2 - Enseignement, formation professionnelle et apprentissage 94
A2.933 - Fonction 3 - Culture, vie sociale, jeunesse, sports et loisirs 101
A2.934 - Fonction 4 - Santé et action sociale (hors APA et RSA/Régularisation de RMI) 108
A2.934-3 - Fonction 4-3 - APA 120
A2.934-4 - Fonction 4-4 - RSA/Régularisation de RMI 121
A2.935 - Fonction 5 - Aménagement des territoires et habitat 122
A2.936 - Fonction 6 - Action économique 128
A2.937 - Fonction 7 - Environnement 132
A2.938 - Fonction 8 - Transports 135

B - Annexes patrimoniales

B1.1 - Etat de la dette - Détail des crédits de trésorerie 147
B1.2 - Etat de la dette - Répartition par nature de dette 148
B1.3 - Etat de la dette - Répartition par structure de taux 156
B1.4 - Etat de la dette - Typologie de la répartition de l'encours 158
B1.5 - Etat de la dette - Détail des opérations de couverture 159
B1.6 - Etat de la dette - Remboursement anticipé d'emprunts avec refinancement 161

B1.7 - Etat de la dette - Emprunts renégociés au cours de l'année N 162
B1.8 - Etat de la dette - Dette pour financer l'emprunt d'un autre organisme 163
B1.9 - Etat de la dette - Autres dettes 164
B2 - Méthodes utilisées pour les amortissements 165
B3.1 - Etat des provisions constituées 167
B3.2 - Etalement des provisions 169
B4 - Etat des charges transférées 170
B5 - Détail des chapitres d'opérations pour comptes de tiers 171
B6 - Prêts 174
B7.1 - Etat synthetique des engagements donnés 175
B7.2 - Etat synthetique des engagements reçus 176
B7.3 - Etat des emprunts garantis 177
B7.4 - Calcul du ratio d'endettement relatif aux emprunts garantis 229
B7.5 - Etat des contrats de crédit-bail 230
B7.6 - Etat des marchés de partenariat 231
B7.7 - Etat des recettes grevées d'affectation spéciale 232
B7.8 - Autres engagements donnés 234
B7.9 - Autres engagements reçus 235
B8.1.1 - Concours attribués à des tiers 236
B8.1.2 - Liste des subventions versées aux communes 282
B9 - Etat du personnel 314
B10 - Liste des organismes dans lesquels la collectivité a pris un engagement financier 324
B11.1 - Liste des organismes de regroupement 353
B11.2 - Liste des établissements publics créés 355
B11.3 - Liste des services individualisés dans un budget annexe 356
B12.1 - Variation du patrimoine - Entrées 357
B12.2 - Variation du patrimoine - Sorties 373
B13 - Opérations liées aux cessions 379
B14 - Etat des travaux en régie 380
B15.1 - Etat de ventilation des dépenses liées à la gestion de la crise sanitaire du COVID-19 - Fonctionnement 382
B15.2 - Etat de ventilation des dépenses liées à la gestion de la crise sanitaire du COVID-19 - Investissement 383

C - Annexes budgétaires

C1.1 - Equilibre budgétaire 384
C1.2 - Equilibre budgétaire - Dépenses 385
C1.3 - Equilibre budgétaire - Recettes 386
C2.1 - Situation des AP 389
C2.2 - Situation des AE 394
C3.1 - Impact du budget pour la transition écologique - Répartition par nature 396
C3.2 - Impact du budget pour la transition écologique - Répartition par fonction 400

D - Autres éléments d'information

D1.1 - Liste des services assujettis à la TVA et non érigés en budget annexe 404
D1.2.1 - Services assujettis à la TVA - Vue d'ensemble 405
D1.2.2 - Services assujettis à la TVA - Détail investissement 413
D1.2.3 - Services assujettis à la TVA - Détail fonctionnement 421
D2.1 - Services ferroviaires régionaux des voyageurs - Volet 1 : Budget 429
D2.2 - Services ferroviaires régionaux des voyageurs - Volet 2 : Compte d'exploitation 430
D2.3 - Services ferroviaires régionaux des voyageurs - Volet 3 : Patrimoine 432
D3.1 - Variation du patrimoine (article L. 300-5 CU) - Entrées 433
D3.2 - Variation du patrimoine (article L. 300-5 CU) - Sorties 434
D4 - Gestion des fonds européens 435
D5 - Emploi des crédits communautaires dans le cadre de la subvention globale 436
D6 - Actions de formation des élus 443
D7 - Etat relatif aux ressources et dépenses de la formation professionnelle des jeunes 444
D8 - Compte d'emploi du fonds commun des services d'hébergement 445
D9 - Identification des flux croisés 461
D10 - Présentation agrégée du budget principal et des budgets annexes 462
D11 - Décisions en matière de taux 465
D12.1 - Etats de la répartition de la TEOM - Investissement 466
D12.2 - Etats de la répartition de la TEOM - Fonctionnement 467
D13.1- Etats des dépenses et recettes des services d'eau et d'assainissement - Fonctionnement (2) 469
D13.2 - Etats des dépenses et recettes des services d'eau et d'assainissement - Investissement (2) 470
D14.1 - Suivi des opérations au titre du NPNRU - Etat de synthèse 471

D14.2 - Suivi des opérations au titre du NPNRU - Détail 472

V - Arrêté et signatures

A - Arrêté et signatures 473

Préciser, pour chaque annexe, si l'état est joint ou sans objet.

Dans l'ensemble des tableaux, les cases grisées ne doivent pas être remplies.

Conformément à l'instruction budgétaire et comptable, il convient de mentionner que :

dans la présentation croisée, la rubrique fonctionnelle 01 – Opérations non ventilables comprend les impôts et taxes non affectés, les dotations et participations, la dette et les opérations financières, les opérations patrimoniales en investissement, les frais de fonctionnement des groupes d'élus en fonctionnement ;

les opérations d'ordre doivent figurer en italique.

(1) A utiliser également pour les collectivités de moins de 3500 habitants qui opteraient pour le régime des AP-AE de l'article L.5217-10-7 du CGCT après avoir adopté un règlement budgétaire et financier conformément à l'article L. 5217-10-9 et avant l'adoption de son budget primitif. Si la collectivité opte pour ce régime, la collectivité ne renseigne pas les annexes C2.3 et C2.4 de la partie IV « Annexes ». Les projets de dotations d'AP-AE inscrits sur les annexes B1 et B2 de la partie II apparaissent alors dans les états de la partie III « Vote du budget », sinon les montants dans les champs AP-AE sont par convention de 0

(2) Cet état ne peut être produit que par les communes dont la population est inférieure à 500 habitants et qui gèrent les services de distribution de l'eau potable et d'assainissement sous forme de régie simple sans budget annexe (art. L. 2221-11 du CGCT)

I – INFORMATIONS GENERALES	I
INFORMATIONS STATISTIQUES, FISCALES ET FINANCIERES	A

Informations statistiques	
	Valeurs
Population totale	144226

Informations fiscales (N-2)	
	Collectivité
Indicateur de ressources fiscales ou potentiel fiscal par habitant (1)	489,75

	Informations financières – ratios	Valeurs
1	Dépenses réelles de fonctionnement / population	1515,44
2	Recettes réelles de fonctionnement / population	1753,57
3	Dépenses d'équipement brut / population	325,29
4	Encours de dette / population (2) (3)	1160,22
5	DGF / population	331,16
6	Dépenses de personnel / dépenses réelles de fonctionnement (4)	25,11%
7	Dépenses réelles de fonctionnement et remboursement annuel de la dette en capital / recettes réelles de fonctionnement (4)	94,48%
8	Dépenses d'équipement brut / recettes réelles de fonctionnement	18,97%
9	Encours de la dette / recettes réelles de fonctionnement (2) (3) (4)	67,65%
10	Epargne brute / recettes réelles de fonctionnement (2) (4)	11,82%

(1) A renseigner selon les dispositions législatives et réglementaires applicables à la collectivité. Informations comprises dans la fiche de répartition de la DGF de l'exercice N-1, établie sur la base des informations N-2 (transmise par les services préfectoraux).

(2) Les ratios s'appuyant sur l'encours de la dette se calculent à partir du montant de la dette au 31 décembre N.

(3) L'encours de dette doit comprendre les avances remboursables consenties au titre de l'article 25 de la loi n° 2020-935 du 30 juillet 2020 de finances rectificative pour 2020, portant attribution des avances remboursables sur les recettes fiscales prévues aux articles 1594 A et 1595 du code général des impôts

(4) Pour les syndicats mixtes, seules ces données sont à renseigner.

I – INFORMATIONS GENERALES	I
POUR MEMOIRE : MODALITES DE VOTE DU BUDGET	B

I – L'assemblée délibérante a voté le budget :
- au niveau du chapitre (1) pour la section d'investissement ;
- au niveau du chapitre (1) pour la section de fonctionnement ;
- sans (2) vote formel sur les chapitres « opérations d'équipement » ;
- sans (2) vote formel sur chacun des chapitres.

La liste des articles spécialisés sur lesquels l'ordonnateur ne peut procéder à des virements d'article à article est la suivante :

II –En l'absence de mention au paragraphe I ci-dessus, le budget est réputé voté par chapitre, sans vote formel sur chacun des chapitres, en fonctionnement, et en investissement sans vote formel pour les chapitres « opération d'équipement ».

III – Conformément à l'article L. 5217-10-6 du CGCT, l'assemblée délibérante autorise le président à opérer des virements de crédits de paiement de chapitre à chapitre, à l'exclusion des crédits relatifs aux dépenses de personnel, dans les limites suivantes (3) :
- Fonctionnement : 7,5%
- Investissement : 7,5%

IV – En l'absence de mention au paragraphe III ci-dessus, le président est réputé ne pas avoir reçu l'autorisation de l'assemblée délibérante de pratiquer des virements de crédits de paiement de chapitre à chapitre.

V – Les provisions sont (4).

(1) A compléter par « du chapitre » ou « de l'article ».
(2) Indiquer « avec » ou « sans » vote formel.
(3) Au maximum dans la limite de 7,5% des dépenses réelles de chaque section.
(4) A compléter par un seul des deux choix suivants, selon les dispositions législatives et réglementaires applicables à la collectivité :
- semi budgétaire ;
- budgétaire par délibération N°… du ...

I – INFORMATIONS GENERALES	I
EXECUTION DU BUDGET – RESULTATS	C1

	RESULTAT DE L'EXERCICE					
	Mandats émis	Titres émis	Reprise résultats exercice antérieur (1)		Résultat ou solde (A) (1)	
TOTAL DU BUDGET	342 927 726,90	372 486 163,22		-9 214 890,54	A1	20 343 545,78
Investissement	106 616 095,19	120 026 809,01	(2)	-28 317 372,91	A2	-14 906 659,09
Dont 1068		36 368 068,96				
Fonctionnement	236 311 631,71	252 459 354,21	(3)	19 102 482,37	A3	35 250 204,87

	RESTES A REALISER (4)					
	Dépenses		Recettes		Solde (B) (5)	
TOTAL des RAR	I + II	5 929 098,43	III + IV	2 100 000,00	B1	-3 829 098,43
Investissement	I	5 924 698,43	III	2 100 000,00	B2	-3 824 698,43
Fonctionnement	II	4 400,00	IV	0,00	B3	-4 400,00

		RESULTAT CUMULE = (A) + (B) (6)
TOTAL	**A1 + B1**	16 514 447,35
Investissement	**A2 + B2**	-18 731 357,52
Fonctionnement	**A3 + B3**	35 245 804,87

(1) Indiquer le signe – si dépenses > recettes, et + si recettes > dépenses.
(2) Solde d'exécution de N-2 reporté sur la ligne budgétaire 001 du compte administratif N-1. Indiquer le signe – si dépenses > recettes, et + si recettes > dépenses.
(3) Résultat de fonctionnement reporté sur la ligne budgétaire 002 du compte administratif N-1. Indiquer le signe – si déficitaire, et + si excédentaire.
(4) A reporter au budget primitif ou au budget supplémentaire N+1.
(5) Indiquer le signe – si dépenses > recettes, et + si recettes > dépenses.
(6) Indiquer le signe : – si déficit ou besoin de financement, + si excédent.

I – INFORMATIONS GENERALES	I
EXECUTION DU BUDGET – RAR DEPENSES	C2

DETAIL DES RESTES A REALISER N EN DEPENSES (1)

Chap. / art. (2)	Libellé	Dépenses engagées non mandatées
SECTION D'INVESTISSEMENT – TOTAL		(I) 5 924 698,43
018	RSA	0,00
10	Dotations, fonds divers et réserves	0,00
13	Subventions d'investissement (3)	0,00
16	Emprunts et dettes assimilées	0,00
18	Cpte de liaison : affectation (BA,régie)	0,00
20	Immobilisations incorporelles (sauf le 204) (3)	33 396,72
204	Subventions d'équipement versées (3) (5)	13 380,00
21	Immobilisations corporelles (3)	1 338 396,64
22	Immobilisations reçues en affectation (3)	0,00
23	Immobilisations en cours (sauf 2324) (3)	4 039 525,07
26	Participations et créances rattachées	500 000,00
27	Autres immobilisations financières (3)	0,00
45	Chapitres d'opérations pour compte de tiers	0,00
SECTION DE FONCTIONNEMENT – TOTAL		(II) 4 400,00
011	Charges à caractère général (4)	0,00
012	Charges de personnel et frais assimilés (4)	0,00
014	Atténuations de produits	0,00
016	APA	0,00
017	RSA / Régularisations de RMI	0,00
65	Autres charges de gestion courante (4)	4 400,00
6586	Frais fonctionnement des groupes d'élus	0,00
66	Charges financières	0,00
67	Charges spécifiques (4)	0,00

(1) Il s'agit des restes à réaliser établis conformément à la comptabilité d'engagement annuelle. Ces restes à réaliser seront repris au BP ou au BS N+1.

(2) Suivant le niveau de vote retenu par l'assemblée délibérante.

(3) Hors dépenses imputées au chapitre 018.

(4) Hors dépenses imputées aux chapitres 016 et 017.

(5) Le chapitre 204 « Subventions d'équipement versées » est un chapitre globalisé regroupant les comptes 204 et 2324.

I – INFORMATIONS GENERALES	I
EXECUTION DU BUDGET – RAR RECETTES	C3

DETAIL DES RESTES A REALISER N EN RECETTES (1)

Chap. / art. (2)	Libellé	Titres restant à émettre
SECTION D'INVESTISSEMENT – TOTAL		(III) 2 100 000,00
018	RSA	0,00
024	Produits des cessions d'immobilisations	0,00
10	Dotations, fonds divers et réserves	0,00
13	Subventions d'investissement (reçues) (3)	2 100 000,00
16	Emprunts et dettes assimilées	0,00
18	Cpte de liaison : affectation (BA,régie)	0,00
20	Immobilisations incorporelles (sauf 204) (3)	0,00
204	Subventions d'équipement versées (3) (5)	0,00
21	Immobilisations corporelles (3)	0,00
22	Immobilisations reçues en affectation (3)	0,00
23	Immobilisations en cours (sauf 2324) (3)	0,00
26	Participations et créances rattachées	0,00
27	Autres immobilisations financières (3)	0,00
45	Chapitres d'opérations pour compte de tiers	0,00
SECTION DE FONCTIONNEMENT – TOTAL		(IV) 0,00
70	Prod. services, domaine, ventes diverses	0,00
73	Impôts et taxes	0,00
731	Fiscalité locale	0,00
74	Dotations et participations (4)	0,00
75	Autres produits de gestion courante (4)	0,00
013	Atténuations de charges (4)	0,00
016	APA	0,00
017	RSA / Régularisations de RMI	0,00
76	Produits financiers	0,00
77	Produits spécifiques (4)	0,00

(1) Il s'agit des restes à réaliser établis conformément à la comptabilité d'engagement annuelle. Ces restes à réaliser seront repris au BP ou au BS N+1.
(2) Suivant le niveau de vote retenu par l'assemblée délibérante.
(3) Hors recettes imputées au chapitre 018.
(4) Hors recettes imputées aux chapitres 016 et 017.
(5) Le chapitre 204 « Subventions d'équipement versées » est un chapitre globalisé regroupant les comptes 204 et 2324.

II – PRESENTATION GENERALE	II
VUE D'ENSEMBLE – EXECUTION DU BUDGET	A

		DEPENSES		RECETTES	
REALISATIONS DE L'EXERCICE (mandats et titres)	Section de fonctionnement	A	236 311 631,71	G	252 459 354,21
	Section d'investissement	B	106 616 095,19	H	120 026 809,01
			+		+
REPORTS DE L'EXERCICE N-1	Report en section de fonctionnement (002)	C	0,00 (si déficit)	I	19 102 482,37 (si excédent)
	Report en section d'investissement (001)	D	28 317 372,91 (si déficit)	J	0,00 (si excédent)
			=		=
	TOTAL EXERCICE (réalisations + reports N-1)	= A + B + C + D	371 245 099,81	= G + H + I + J	391 588 645,59
RESTES A REALISER A REPORTER EN N+1 (1)	Section de fonctionnement	E	4 400,00	K	0,00
	Section d'investissement	F	5 924 698,43	L	2 100 000,00
	TOTAL des restes à réaliser à reporter en N+1	= E + F	5 929 098,43	= K + L	2 100 000,00
RESULTAT CUMULE	Section de fonctionnement	= A + C + E	236 316 031,71	= G + I + K	271 561 836,58
	Section d'investissement	= B + D + F	140 858 166,53	= H + J + L	122 126 809,01
	TOTAL CUMULE	= A + B + C + D + E + F	377 174 198,24	= G + H + I + J + K + L	393 688 645,59

(1) Les restes à réaliser de la section de fonctionnement correspondent : en dépenses, aux dépenses engagées non mandatées et non rattachées telles qu'elles ressortissent de la comptabilité des engagements ; et en recettes, aux recettes certaines n'ayant pas donné lieu à l'émission d'un titre et non rattachées.
Les restes à réaliser de la section d'investissement correspondent : en dépenses, aux dépenses engagées non mandatées au 31/12 de l'exercice telles qu'elles ressortissent de la comptabilité des engagements ; et en recettes, aux recettes certaines n'ayant pas donné lieu à l'émission d'un titre au 31/12 de l'exercice.

II – PRESENTATION GENERALE	II
EQUILIBRE FINANCIER – INVESTISSEMENT	B1

SECTION D'INVESTISSEMENT – REALISATIONS

(y compris les restes à réaliser N-1)

Chap.	Libellé	Mandats	Titres
018	RSA	0,00	0,00
13	Subventions d'investissement (reçues) (sauf 138) (1)		7 142 748,27
16	Emprunts et dettes assimilées (2)		27 400 000,00
20	Immobilisations incorporelles (sauf 204) (y compris opérations) (1)	975 783,65	0,00
204	Subventions d'équipement versées (y compris opérations) (1) (11)	7 139 818,59	10 803,62
21	Immobilisations corporelles (y compris opérations) (1)	6 203 088,95	325 491,56
22	Immobilisations reçues en affectation (y compris opérations) (1) (3)	0,00	0,00
23	Immobilisations en cours (sauf 2324) (y compris opérations) (1)	32 306 760,83	13 470,04
	Total des réalisations d'équipement	**46 625 452,02**	**34 892 513,49**
10	Dotations, fonds divers et réserves (4)	0,00	5 227 088,39
13	Subventions d'investissement (1) (5)	0,00	0,00
16	Emprunts et dettes assimilées	27 994 274,62	0,00
18	Cpte de liaison : affectation (BA,régie) (6)	0,00	0,00
26	Participations et créances rattachées	0,00	0,00
27	Autres immobilisations financières (1)	1 632 000,00	274 431,00
	Total des réalisations financières	**29 626 274,62**	**5 501 519,39**
45…	Chapitres d'opérations pour compte de tiers (7)	290 280,35	96 595,68
	Total des réalisations réelles en investissement	I **76 542 006,99**	II **40 490 628,56**
040	*Opérations ordre transf. entre sections (8) (9)*	*5 095 406,70*	*18 189 429,99*
041	*Opérations patrimoniales (8)*	*24 978 681,50*	*24 978 681,50*
	Total des réalisations d'ordre en investissement	*III* ***30 074 088,20***	*IV* ***43 168 111,49***

TOTAL DES OPERATIONS D'INVESTISSEMENT DE L'EXERCICE

TOTAL	I + III	**106 616 095,19**	II + IV	**83 658 740,05**

RESULTATS ANTERIEURS

001 Solde d'exécution de la section d'investissement N-1 reporté	V	**28 317 372,91**	VI	**0,00**
1068 Excédents de fonctionnement capitalisés			VII	**36 368 068,96**

TOTAL CUMULE DE LA SECTION D'INVESTISSEMENT

TOTAL DE LA SECTION	I + III + V	**134 933 468,10**	II + IV + VI + VII	**120 026 809,01**
SOLDE D'EXECUTION (recettes – dépenses) (10)	**-14 906 659,09**			

(1) Hors dépenses et recettes imputées au chapitre 018.

(2) Sauf 165, 166 et 16449.

(3) En dépenses, le chapitre 22 retrace les travaux d'investissement réalisés sur les biens reçus en affectation. En recette, il retrace, le cas échéant, l'annulation de tels travaux effectués sur un exercice antérieur.

(4) En recettes, sauf 1068.

(5) En recettes, détail du 138.

(6) A servir uniquement lorsque la collectivité effectue une dotation initiale en espèces au profit d'un service public non personnalisé qu'elle crée.

(7) Seul le total des opérations pour compte de tiers figure sur cet état (voir le détail en IV-B5).

(8) DI 040 = RF 042 ; RI 040 = DF 042 ; DI 041 = RI 041.

(9) Les comptes 15, 29, 39, 49 et 59 peuvent figurer dans le détail du chapitre si la collectivité a opté pour le régime des provisions budgétaires, conformément aux dispositions législatives et réglementaires applicables.

(10) Mettre le signe (-) en cas de déficit ou (+) en cas d'excédent.

(11) Le chapitre 204 « Subventions d'équipement versées » est un chapitre globalisé regroupant les comptes 204 et 2324.

II – PRESENTATION GENERALE	II
EQUILIBRE FINANCIER – FONCTIONNEMENT	B2

SECTION DE FONCTIONNEMENT – REALISATIONS

(y compris les restes à réaliser et rattachements N-1)

MANDATS EMIS		TITRES EMIS	
OPERATIONS REELLES ET MIXTES			
011 Charges à caractère général (1)	22 073 619,63	70 Prod. services, domaine, ventes diverses	3 431 302,43
012 Charges de personnel et frais assimilés (1)	55 006 932,69	73 Impôts et taxes (sauf 731)	70 461 294,00
		731 Fiscalité locale	63 219 108,11
		74 Dotations et participations (1)	70 113 136,53
65 Autres charges de gestion courante (sauf 6586) (1)	85 787 284,03	75 Autres produits de gestion courante (1)	19 467 794,23
6586 Frais fonctionnement des groupes d'élus	100 822,95		
014 Atténuations de produits	3 202 467,70	013 Atténuations de charges (1)	124 266,72
016 APA	33 107 469,25	016 APA	12 522 432,01
017 RSA / Régularisations de RMI	14 303 985,42	017 RSA / Régularisations de RMI	7 698 562,32
Total dépenses de gestion des services	213 582 581,67	Total recettes de gestion des services	247 037 896,35
66 Charges financières	4 166 905,92	76 Produits financiers	0,00
67 Charges spécifiques (1)	66 729,13	77 Produits spécifiques (1)	308 636,16
68 Dotations aux provisions, dépréciations (semi-budgétaires) (1)	305 985,00	78 Reprises amort., dépréciations, prov. (semi-budgétaires) (1)	17 415,00
TOTAL DEPENSES REELLES ET MIXTES	I **218 122 201,72**	**TOTAL RECETTES REELLES ET MIXTES**	II **247 363 947,51**

OPERATIONS D'ORDRE (2)			
042 Opérations ordre transf. entre sections (3)	*18 189 429,99*	*042 Opérations ordre transf. entre sections (3)*	*5 095 406,70*
043 Opérations ordre intérieur de la section	*0,00*	*043 Opérations ordre intérieur de la section*	*0,00*
TOTAL DEPENSES D'ORDRE	*III* ***18 189 429,99***	***TOTAL RECETTES D'ORDRE***	*IV* ***5 095 406,70***

TOTAL DES DEPENSES DE l'EXERCICE	I + III **236 311 631,71**	**TOTAL DES RECETTES DE L'EXERCICE**	II + IV **252 459 354,21**

RESULTAT REPORTE DE N-1			
002 Résultat de fonctionnement reporté	V 0,00	002 Résultat de fonctionnement reporté	VI 19 102 482,37

TOTAL DES DEPENSES DE LA SECTION DE FONCTIONNEMENT	I + III + V **236 311 631,71**	**TOTAL DES RECETTES DE LA SECTION DE FONCTIONNEMENT**	II + IV + VI **271 561 836,58**

SOLDE D'EXECUTION (recettes – dépenses) (4)	**35 250 204,87**

(1) Hors dépenses et recettes imputées aux chapitres 016 et 017.

(2) *DF 042 = RI 040 ; RF 042 = DI 040 ; DF 043 = RF 043.*

(3) Les comptes 68 et 78 peuvent figurer dans le détail du chapitre si la collectivité a opté pour le régime des provisions budgétaires, conformément aux dispositions législatives et réglementaires applicables.

(4) Mettre le signe (-) en cas de déficit ou (+) en cas d'excédent.

II – PRESENTATION GENERALE	II
BALANCE GENERALE – DEPENSES	C1

MANDATS EMIS (y compris sur les restes à réaliser N-1)

	INVESTISSEMENT	Opérations réelles (1)	Opérations d'ordre (2)	TOTAL Réalisé
10	Dotations, fonds divers et réserves	0,00	*0,00*	0,00
13	Subventions d'investissement (3)	0,00	*1 501 309,16*	1 501 309,16
15	*Provisions pour risques et charges (4)*		*0,00*	0,00
16	Emprunts et dettes assimilées (sauf 1688 non budgétaire)	27 994 274,62	*24 800 000,00*	52 794 274,62
18	Cpte de liaison : affectation (BA,régie)	(7) 0,00		0,00
	Total des opérations d'équipement	0,00		0,00
19	Neutral. et régul. d'opérations		*3 095 080,52*	3 095 080,52
20	Immobilisations incorporelles (sauf 204) (3) (5)	975 783,65	*49 886,05*	1 025 669,70
204	Subventions d'équipement versées (3) (5) (10)	7 139 818,59	*0,00*	7 139 818,59
21	Immobilisations corporelles (3) (5)	6 203 088,95	*69 147,56*	6 272 236,51
22	Immobilisations reçues en affectation (3) (5)	(8) 0,00	*0,00*	0,00
23	Immobilisations en cours (sauf 2324) (3) (5)	32 306 760,83	*558 664,91*	32 865 425,74
018	RSA	0,00	*0,00*	0,00
26	Participations et créances rattachées	0,00	*0,00*	0,00
27	Autres immobilisations financières (3)	1 632 000,00	*0,00*	1 632 000,00
28	*Amortissement des immobilisations (reprises)*		*0,00*	0,00
29	*Dépréciations des immobilisations (4)*		*0,00*	0,00
39	*Dépréciation des stocks et en-cours (4)*		*0,00*	0,00
3…	*Stocks et en-cours*		*0,00*	0,00
198	*Neutralisation des amortissements*		*3 091 000,00*	3 091 000,00
45	Chapitres d'opérations pour compte de tiers (6)	290 280,35	*0,00*	290 280,35
481	*Charges à rép. sur plusieurs exercices*		*0,00*	0,00
49	*Dépréciation des comptes de tiers (4)*		*0,00*	0,00
59	*Dépréciation des comptes financiers (4)*		*0,00*	0,00
	Dépenses d'investissement – Total	**76 542 006,99**	***30 074 088,20***	**106 616 095,19**

Pour information D 001 Solde d'exécution négatif reporté	**28 317 372,91**

	FONCTIONNEMENT	Opérations réelles (1)	Opérations d'ordre (2)	TOTAL Réalisé
011	Charges à caractère général (9)	22 073 619,63		22 073 619,63
012	Charges de personnel et frais assimilés (9)	55 006 932,69		55 006 932,69
014	Atténuations de produits	3 202 467,70		3 202 467,70
016	APA	33 107 469,25		33 107 469,25
017	RSA / Régularisations de RMI	14 303 985,42		14 303 985,42
60	*Achats et variation des stocks*		*0,00*	0,00
65	Autres charges de gestion courante (sauf 6586) (9)	85 787 284,03	*0,00*	85 787 284,03
6586	Frais fonctionnement des groupes d'élus	100 822,95		100 822,95
66	Charges financières	4 166 905,92	*0,00*	4 166 905,92
67	Charges spécifiques (9)	66 729,13	*288 837,08*	355 566,21
68	Dot. aux amortissements et provisions (9)	305 985,00	*17 900 592,91*	18 206 577,91
71	*Production stockée (ou déstockage)*		*0,00*	0,00
	Dépenses de fonctionnement – Total	**218 122 201,72**	***18 189 429,99***	**236 311 631,71**

Pour information D 002 Résultat négatif reporté	**0,00**

(1) Y compris les opérations relatives au rattachement et les opérations d'ordre semi-budgétaires.
(2) Voir la liste des opérations d'ordre de l'instruction budgétaire et comptable M. 57.
(3) Hors dépenses imputées au chapitre 018.
(4) Ces chapitres ne sont à renseigner que si la collectivité applique le régime des provisions budgétaires, conformément aux dispositions législatives et réglementaires applicables.
(5) Hors chapitres opérations.
(6) Seul le total des opérations pour compte de tiers figure sur cet état (voir le détail en IV-B5).
(7) A utiliser uniquement dans le cas où la collectivité effectuerait une dotation initiale au profit d'un service public doté de la seule autonomie financière.
(8) A utiliser uniquement dans le cas où la collectivité effectuerait des dépenses sur des biens affectés.
(9) Hors dépenses imputées aux chapitres 016 et 017.

(10) Le chapitre 204 « Subventions d'équipement versées » est un chapitre globalisé regroupant les comptes 204 et 2324.

II – PRESENTATION GENERALE	II
BALANCE GENERALE – RECETTES	C2

TITRES EMIS (y compris les restes à réaliser sur N-1)

	INVESTISSEMENT	Opérations réelles (1)	Opérations d'ordre (2)	TOTAL Réalisé
10	Dotations, fonds divers et réserves (sauf 1068)	5 227 088,39	*0,00*	5 227 088,39
13	Subventions d'investissement (reçues) (3)	7 142 748,27	*0,00*	7 142 748,27
15	*Provisions pour risques et charges (4)*		*0,00*	0,00
16	Emprunts et dettes assimilées (sauf 1688 non budgétaire)	27 400 000,00	*24 800 000,00*	52 200 000,00
18	Cpte de liaison : affectation (BA,régie)	(6) 0,00		0,00
19	Neutral. et régul. d'opérations		26 970,50	26 970,50
20	Immobilisations incorporelles (sauf 204) (3)	0,00	*105 695,60*	105 695,60
204	Subventions d'équipement versées (3) (9)	10 803,62	*0,00*	10 803,62
21	Immobilisations corporelles (3)	325 491,56	*261 866,58*	587 358,14
22	Immobilisations reçues en affectation (3)	(7) 0,00	*0,00*	0,00
23	Immobilisations en cours (sauf 2324) (3)	13 470,04	*72 985,90*	86 455,94
018	RSA	0,00	*0,00*	0,00
26	Participations et créances rattachées	0,00	*0,00*	0,00
27	Autres immobilisations financières (3)	274 431,00	*0,00*	274 431,00
28	*Amortissement des immobilisations*		*17 900 592,91*	17 900 592,91
29	*Dépréciations des immobilisations (4)*		*0,00*	0,00
39	*Dépréciation des stocks et en-cours (4)*		*0,00*	0,00
3…	*Stocks et en-cours*		*0,00*	0,00
45	Chapitres d'opérations pour compte de tiers (5)	96 595,68	*0,00*	96 595,68
481	*Charges à rép. sur plusieurs exercices*		*0,00*	0,00
49	*Dépréciation des comptes de tiers (4)*		*0,00*	0,00
59	*Dépréciation des comptes financiers (4)*		*0,00*	0,00
	Recettes d'investissement – Total	**40 490 628,56**	***43 168 111,49***	**83 658 740,05**

1068 Excédent de fonctionnement capitalisé N-1	**36 368 068,96**

Pour information R001 Solde d'exécution positif reporté	**0,00**

	FONCTIONNEMENT	Opérations réelles (1)	Opérations d'ordre (2)	TOTAL Réalisé
013	Atténuations de charges (8)	124 266,72		124 266,72
016	APA	12 522 432,01		12 522 432,01
017	RSA / Régularisations de RMI	7 698 562,32		7 698 562,32
60	*Achats et variation des stocks*		*0,00*	0,00
70	Prod. services, domaine, ventes diverses	3 431 302,43		3 431 302,43
71	*Production stockée (ou déstockage)*		*0,00*	0,00
72	*Production immobilisée*		*499 017,02*	499 017,02
73	Impôts et taxes (sauf 731)	70 461 294,00		70 461 294,00
731	Fiscalité locale	63 219 108,11		63 219 108,11
74	Dotations et participations (8)	70 113 136,53		70 113 136,53
75	Autres produits de gestion courante (8)	19 467 794,23	0,00	19 467 794,23
76	Produits financiers	0,00	*0,00*	0,00
77	Produits spécifiques (8)	308 636,16	*4 596 389,68*	4 905 025,84
78	Reprise sur amortissements et provisions (8)	17 415,00	*0,00*	17 415,00
79	*Transferts de charges*		*0,00*	0,00
	Recettes de fonctionnement – Total	**247 363 947,51**	***5 095 406,70***	**252 459 354,21**

Pour information R002 Résultat positif reporté	**19 102 482,37**

(1) Y compris les opérations relatives au rattachement et les opérations d'ordre semi-budgétaires.
(2) Voir la liste des opérations d'ordre de l'instruction budgétaire et comptable M. 57.
(3) Hors recettes imputées au chapitre 018.
(4) Ces chapitres ne sont à renseigner que si la collectivité applique le régime des provisions budgétaires, conformément aux dispositions législatives et réglementaires applicables.
(5) Seul le total des opérations pour compte de tiers figure sur cet état (voir le détail en IV-B5).

(6) A utiliser uniquement dans le cas où la collectivité effectuerait une dotation initiale au profit d'un service public doté de la seule autonomie financière.

(7) A utiliser uniquement dans le cas où la collectivité effectuerait des dépenses sur des biens affectés.

(8) Hors recettes imputées aux chapitres 016 et 017.

(9) Le chapitre 204 « Subventions d'équipement versées » est un chapitre globalisé regroupant les comptes 204 et 2324.

III – ADOPTION DU CA	III
SECTION D'INVESTISSEMENT – VUE D'ENSEMBLE – DEPENSES	A

Chapitre		Crédits ouverts (BP + DM + RAR N-1)	Réalisations Mandats émis	Restes à réaliser au 31/12 (1)	Crédits sans emploi (2)	Pour information, réalisations gérées dans le cadre d'une AP	Pour information, réalisations gérées hors AP
TOTAL		**235 347 525,85**	**106 616 095,19**	**5 924 698,43**	**122 806 732,23**	**42 390 277,48**	**64 225 817,71**
018	RSA	0,00	0,00	0,00	0,00	0,00	0,00
20	Immobilisations incorporelles (sauf 204)	1 561 530,36	975 783,65	33 396,72	552 349,99	46 502,65	929 281,00
204	Subventions d'équipement versées (7)	8 729 860,00	7 139 818,59	13 380,00	1 576 661,41	6 443 203,50	696 615,09
21	Immobilisations corporelles	8 344 828,17	6 203 088,95	1 338 396,64	803 342,58	2 867 778,84	3 335 310,11
22	Immobilisations reçues en affectation	0,00	0,00	0,00	0,00	0,00	0,00
23	Immobilisations en cours (sauf 2324)	38 122 307,32	32 306 760,83	4 039 525,07	1 776 021,42	30 346 163,63	1 960 597,20
	Total des opérations d'équipement (3)	0,00	0,00	0,00	0,00	0,00	0,00
Total des dépenses d'équipement		**56 758 525,85**	**46 625 452,02**	**5 424 698,43**	**4 708 375,40**	**39 703 648,62**	**6 921 803,40**
10	Dotations, fonds divers et réserves	0,00	0,00	0,00	0,00		0,00
13	Subventions d'investissement	0,00	0,00	0,00	0,00		0,00
16	Emprunts et dettes assimilées (sauf 1688 non budgétaire)	66 095 000,00	27 994 274,62	0,00	38 100 725,38		27 994 274,62
18	Cpte de liaison : affectation (BA,régie)	0,00	0,00	0,00	0,00		0,00
26	Participations et créances rattachées	700 000,00	0,00	500 000,00	200 000,00	0,00	0,00
27	Autres immobilisations financières	1 632 000,00	1 632 000,00	0,00	0,00	0,00	1 632 000,00
Total des dépenses financières		**68 427 000,00**	**29 626 274,62**	**500 000,00**	**38 300 725,38**	**2 574 678,09**	**27 051 596,53**
45	Chapitres d'opérations pour compte de tiers (4)	312 000,00	290 280,35	0,00	21 719,65	111 950,77	178 329,58
Total des dépenses réelles		**125 497 525,85**	**76 542 006,99**	**5 924 698,43**	**43 030 820,43**	**42 390 277,48**	**34 151 729,51**
040	*Opérations ordre transf. entre sections (5)*	*9 850 000,00*	*5 095 406,70*		*4 754 593,30*		*5 095 406,70*
041	*Opérations patrimoniales (6)*	*100 000 000,00*	*24 978 681,50*		*75 021 318,50*		*24 978 681,50*
Total des dépenses d'ordre		**109 850 000,00**	**30 074 088,20**		**79 775 911,80**		**30 074 088,20**
Pour information : D001 Solde d'exécution négatif reporté		**28 317 372,91**					
Total des dépenses d'investissement cumulées		**263 664 898,76**	**134 933 468,10**	**5 924 698,43**	**122 806 732,23**	**42 390 277,48**	**64 225 817,71**

(1) Dépenses engagées non mandatées.
(2) Crédits sans emploi = crédits ouverts - réalisations - RAR au 31/12.
(3) Voir l'état III-A2.1 pour le détail des opérations d'équipement.
(4) Voir l'état IV-B5 pour le détail des opérations pour compte de tiers.
(5) Cf. définition du chapitre des opérations d'ordre (*DI 040 = RF 042*).
(6) Cf. définition du chapitre des opérations d'ordre (*DI 041 = RI 041*).
(7) Le chapitre 204 « Subventions d'équipement versées » est un chapitre globalisé regroupant les comptes 204 et 2324.

III – ADOPTION DU CA	III
SECTION D'INVESTISSEMENT – VUE D'ENSEMBLE – RECETTES	A

Chapitre		Crédits ouverts (BP + DM + RAR N-1)	Réalisations Titres émis	Restes à réaliser au 31/12 (1)	Crédits sans emploi (2)
TOTAL		**263 664 898,76**	**120 026 809,01**	**2 100 000,00**	**141 538 089,75**
018	RSA	0,00	0,00	0,00	0,00
13	Subventions d'investissement (hors 138)	10 539 610,00	7 142 748,27	2 100 000,00	1 296 861,73
16	Emprunts et dettes assimilées (hors 16449, 165, 166 et 1688 non budgétaire)	66 095 882,07	27 400 000,00	0,00	38 695 882,07
20	Immobilisations incorporelles (sauf 204)	0,00	0,00	0,00	0,00
204	Subventions d'équipement versées (9)	0,00	10 803,62	0,00	-10 803,62
21	Immobilisations corporelles	155 033,04	325 491,56	0,00	-170 458,52
22	Immobilisations reçues en affectation	0,00	0,00	0,00	0,00
23	Immobilisations en cours (sauf 2324)	0,00	13 470,04	0,00	-13 470,04
Total des recettes d'équipement		**76 790 525,11**	**34 892 513,49**	**2 100 000,00**	**39 798 011,62**
10	Dotations, fonds divers et réserves	41 428 068,96	41 595 157,35	0,00	-167 088,39
138	Autres subventions invest. non transf.	0,00	0,00	0,00	0,00
16	Emprunts et dettes assimilées (16449, 165 et 166)	0,00	0,00	0,00	0,00
18	Cpte de liaison : affectation (BA,régie)	0,00	0,00	0,00	0,00
26	Participations et créances rattachées	0,00	0,00	0,00	0,00
27	Autres immobilisations financières	298 800,00	274 431,00	0,00	24 369,00
024	Produits des cessions d'immobilisations	239 000,00		0,00	
Total des recettes financières		**41 965 868,96**	**41 869 588,35**	**0,00**	**96 280,61**
45	Chapitres d'opérations pour compte de tiers (3)	52 195,00	96 595,68	0,00	-44 400,68
Total des recettes réelles		**118 808 589,07**	**76 858 697,52**	**2 100 000,00**	**39 849 891,55**
021	*Virement de la section de fonctionnement (4)*	*24 856 309,69*			
040	*Opérations ordre transf. entre sections (5) (6) (7)*	*20 000 000,00*	*18 189 429,99*		*1 810 570,01*
041	*Opérations patrimoniales (8)*	*100 000 000,00*	*24 978 681,50*		*75 021 318,50*
Total des recettes d'ordre		***144 856 309,69***	***43 168 111,49***		***101 688 198,20***
Pour information : R001 Solde d'exécution positif reporté		***0,00***			
Total des recettes d'investissement cumulées		**263 664 898,76**	**120 026 809,01**	**2 100 000,00**	**141 538 089,75**

(1) Recettes justifiées non titrées.

(2) Crédits sans emploi = crédits ouverts - réalisations - RAR au 31/12.

(3) Voir l'état IV-B5 pour le détail des opérations pour compte de tiers.

(4) Pour mémoire, crédits ouverts au budget mais ne faisant pas l'objet d'émission de titres (opérations sans réalisation).

(5) Cf. définition du chapitre des opérations d'ordre (*DI 040 = RF 042*).

(6) Les comptes 15, 29, 39, 49 et 59 peuvent figurer dans le détail du chapitre si la collectivité a opté pour le régime des provisions budgétaires, conformément aux dispositions législatives et réglementaires applicables.

(7) Aucune prévision budgétaire ne doit figurer à l'article 192 (cf. chapitre 024 « produit des cessions d'immobilisations »).

(8) Cf. définition du chapitre des opérations d'ordre (*DI 041 = RI 041*).

(9) Le chapitre 204 « Subventions d'équipement versées » est un chapitre globalisé regroupant les comptes 204 et 2324.

III – ADOPTION DU CA	III
SECTION D'INVESTISSEMENT – DEPENSES – DETAIL PAR ARTICLE	A1

Chap. / art. (1)		Crédits ouverts (BP + DM + RAR N-1)	Réalisations Mandats émis	Restes à réaliser au 31/12 (2)	Crédits sans emploi (3)	Pour information, réalisations gérées dans le cadre d'une AP	Pour information, réalisations gérées hors AP
TOTAL		**235 347 525,85**	**106 616 095,19**	**5 924 698,43**	**122 806 732,23**	**42 390 277,48**	**64 225 817,71**
018	RSA	0,00	0,00	0,00	0,00	0,00	0,00
20	Immobilisations incorporelles (sauf 204)	1 561 530,36	975 783,65	33 396,72	552 349,99	46 502,65	929 281,00
2031	Frais d'études	470 608,00	151 715,85	12 790,00	306 102,15	46 502,65	105 213,20
2051	Concessions, droits similaires	1 090 922,36	824 067,80	20 606,72	246 247,84	0,00	824 067,80
204	Subventions d'équipement versées (9)	8 729 860,00	7 139 818,59	13 380,00	1 576 661,41	6 443 203,50	696 615,09
2041481	Subv.Autres cnes:Bien mobilier, matériel	206 051,00	155 244,00	0,00	50 807,00	155 244,00	0,00
2041482	Subv.Autres cnes:Bâtiments,installations	4 020 419,00	3 965 446,57	0,00	54 972,43	3 965 446,57	0,00
20415332	ADM : Bâtiments, installations	144 100,00	130 644,55	13 380,00	75,45	0,00	130 644,55
20415342	IC : Bâtiments, installations	3 000,00	0,00	0,00	3 000,00	0,00	0,00
20415343	IC : Projet infrastructure	1 853 000,00	773 104,00	0,00	1 079 896,00	773 104,00	0,00
2041582	Autres grpts - Bâtiments et installat°	752 000,00	568 935,54	0,00	183 064,46	437 965,00	130 970,54
204181	Autres org pub - Biens mob, mat, études	421 191,60	421 191,60	0,00	0,00	1 191,60	420 000,00
20421	Privé : Bien mobilier, matériel	789 808,40	743 455,56	0,00	46 352,84	728 455,56	15 000,00
20422	Privé : Bâtiments, installations	540 290,00	381 796,77	0,00	158 493,23	381 796,77	0,00
21	Immobilisations corporelles	8 344 828,17	6 203 088,95	1 338 396,64	803 342,58	2 867 778,84	3 335 310,11
2111	Terrains nus	331 025,00	216 020,98	5 000,00	110 004,02	0,00	216 020,98
2112	Terrains de voirie	441 000,00	340 251,15	8 111,71	92 637,14	0,00	340 251,15
2128	Autres agencements et aménagements	198 570,00	6 300,00	117 880,08	74 389,92	6 300,00	0,00
21311	Bâtiments administratifs	656 840,00	0,00	656 222,00	618,00	0,00	0,00
21318	Autres bâtiments publics	188 890,00	185 447,54	0,00	3 442,46	0,00	185 447,54
21351	Bâtiments publics	4 241,00	3 135,00	1 105,30	0,70	0,00	3 135,00
2152	Installations de voirie	218 590,00	208 684,42	0,00	9 905,58	208 684,42	0,00
21533	Réseaux câblés	364 240,00	304 922,26	0,00	59 317,74	0,00	304 922,26
21572	Matériel technique scolaire	24 589,70	22 940,23	0,00	1 649,47	0,00	22 940,23
215731	Matériel roulant	2 759 859,88	2 652 794,42	86 395,00	20 670,46	2 652 794,42	0,00
215738	Autre matériel et outillage de voirie	341 650,69	330 322,88	0,00	11 327,81	0,00	330 322,88
215741	Inst., mat., outil. cantines scolaires	143 735,23	143 531,58	0,00	203,65	0,00	143 531,58
21578	Autre matériel technique	33 214,00	6 961,40	0,00	26 252,60	0,00	6 961,40
21621	Biens sous-jacents	165 000,00	161 233,96	108,40	3 657,64	0,00	161 233,96

Chap. / art. (1)		Crédits ouverts (BP + DM + RAR N-1)	Réalisations Mandats émis	Restes à réaliser au 31/12 (2)	Crédits sans emploi (3)	Pour information, réalisations gérées dans le cadre d'une AP	Pour information, réalisations gérées hors AP
2181	Install. générales, agencements	**10 324,00**	**5 613,50**	**3 672,00**	**1 038,50**	**0,00**	**5 613,50**
21828	Autres matériels de transport	444 053,76	419 537,04	0,00	24 516,72	0,00	419 537,04
21831	Matériel informatique scolaire	416 400,00	71 626,14	277 207,60	67 566,26	0,00	71 626,14
21838	Autre matériel informatique	1 068 968,94	615 586,93	182 694,55	270 687,46	0,00	615 586,93
21841	Matériel de bureau et mobilier scolaire	60 249,01	58 087,96	0,00	2 161,05	0,00	58 087,96
21848	Autres matériels de bureau et mobiliers	223 666,54	218 486,49	0,00	5 180,05	0,00	218 486,49
2185	Matériel de téléphonie	48 870,00	37 659,43	0,00	11 210,57	0,00	37 659,43
2188	Autres immobilisations corporelles	200 850,42	193 945,64	0,00	6 904,78	0,00	193 945,64
22	Immobilisations reçues en affectation	0,00	0,00	0,00	0,00	0,00	0,00
23	Immobilisations en cours (sauf 2324)	38 122 307,32	32 306 760,83	4 039 525,07	1 776 021,42	30 346 163,63	1 960 597,20
2312	Agencements et aménagements de terrains	909 117,03	882 972,51	6 960,00	19 184,52	811 732,51	71 240,00
2313	Constructions	12 775 684,20	11 158 632,10	733 096,82	883 955,28	10 508 419,25	650 212,85
2314	Constructions sur sol d'autrui	130 000,00	31 870,93	0,00	98 129,07	31 870,93	0,00
2315	Install., matériel et outill. technique	19 036 699,45	16 326 865,99	2 170 016,83	539 816,63	15 762 564,17	564 301,82
2316	Restaur. des biens histo. et culturels	20 000,00	17 420,16	0,00	2 579,84	0,00	17 420,16
2317	Immo. corporelles reçues mise à dispo.	4 299 858,35	3 049 483,04	1 108 621,24	141 754,07	2 475 824,54	573 658,50
2318	Autres immo. corporelles en cours	669 723,87	558 292,24	20 830,18	90 601,45	542 042,81	16 249,43
238	Avances commandes immo corporelles	281 224,42	281 223,86	0,00	0,56	213 709,42	67 514,44
	Total des opérations d'équipement (4)	0,00	0,00	0,00	0,00	0,00	0,00
Total des dépenses d'équipement		**56 758 525,85**	**46 625 452,02**	**5 424 698,43**	**4 708 375,40**	**39 703 648,62**	**6 921 803,40**
10	Dotations, fonds divers et réserves	0,00	0,00	0,00	0,00		0,00
13	Subventions d'investissement	0,00	0,00	0,00	0,00		0,00
16	Emprunts et dettes assimilées (sauf le 1688 non budgétaire)	66 095 000,00	27 994 274,62	0,00	38 100 725,38		27 994 274,62
1641	Emprunts en euros	13 500 000,00	13 019 596,53	0,00	480 403,47		13 019 596,53
16451	Remb. temporaires emprunts en euros	50 000 000,00	12 400 000,00	0,00	37 600 000,00		12 400 000,00
1675	Dettes marchés de travaux et partenariat	2 595 000,00	2 574 678,09	0,00	20 321,91		2 574 678,09
18	Cpte de liaison : affectation (BA,régie)	0,00	0,00	0,00	0,00		0,00
26	Participations et créances rattachées	700 000,00	0,00	500 000,00	200 000,00	0,00	0,00
261	Titres de participation	700 000,00	0,00	500 000,00	200 000,00	0,00	0,00
27	Autres immobilisations financières	1 632 000,00	1 632 000,00	0,00	0,00	0,00	1 632 000,00
2748	Autres prêts	1 630 000,00	1 630 000,00	0,00	0,00	0,00	1 630 000,00

Chap. / art. (1)		Crédits ouverts (BP + DM + RAR N-1)	Réalisations Mandats émis	Restes à réaliser au 31/12 (2)	Crédits sans emploi (3)	Pour information, réalisations gérées dans le cadre d'une AP	Pour information, réalisations gérées hors AP
275	Dépôts et cautionnements versés	**2 000,00**	**2 000,00**	**0,00**	**0,00**	**0,00**	**2 000,00**
Total des dépenses financières		**68 427 000,00**	**29 626 274,62**	**500 000,00**	**38 300 725,38**	**2 574 678,09**	**27 051 596,53**
45…	Opérations pour compte de tiers (5)	312 000,00	290 280,35	0,00	21 719,65	111 950,77	178 329,58
4542119	AMENAGEMENT FONCIER ANDELAT	47 500,00	47 183,64	0,00	316,36	47 183,64	0,00
4544120	AMENAGEMENT FONCIER SANSAC	0,00	0,00	0,00	0,00	0,00	0,00
4544122	OPERATION VIRARGUES	85 500,00	64 767,13	0,00	20 732,87	64 767,13	0,00
458102	OPERATIONS SOUS MANDATS CHAUDES AIGUES DEPENSES	179 000,00	178 329,58	0,00	670,42	0,00	178 329,58
Total des dépenses réelles		**125 497 525,85**	**76 542 006,99**	**5 924 698,43**	**43 030 820,43**	**42 390 277,48**	**34 151 729,51**
040	*Opérations ordre transf. entre sections (6)*	*9 850 000,00*	*5 095 406,70*		*4 754 593,30*		*5 095 406,70*
	Reprise sur autofinancement antérieur	*9 000 000,00*	*4 596 389,68*		*4 403 610,32*		*4 596 389,68*
13911	*Subv. transf. Etat et établ. nationaux*	*0,00*	*317 628,71*		*-317 628,71*		*317 628,71*
13912	*Subv. transf. Régions*	*0,00*	*139 908,45*		*-139 908,45*		*139 908,45*
139158	*Subv. transf. Autres groupements*	*0,00*	*8 020,14*		*-8 020,14*		*8 020,14*
13916	*Subv. transf. Autres E.P.L.*	*0,00*	*12 256,00*		*-12 256,00*		*12 256,00*
139172	*Subv. transf. FEDER*	*0,00*	*34 648,26*		*-34 648,26*		*34 648,26*
13918	*Autres subventions d'équipement transf.*	*0,00*	*10 119,86*		*-10 119,86*		*10 119,86*
1393121	*Dotation départementale équip. collèges*	*0,00*	*887 765,00*		*-887 765,00*		*887 765,00*
139313	*Dot. soutien à l'invest des départements*	*5 000 000,00*	*90 962,74*		*4 909 037,26*		*90 962,74*
192	*Plus ou moins-values sur cession immo.*	*0,00*	*4 080,52*		*-4 080,52*		*4 080,52*
198	*Neutralisation des amortissements*	*4 000 000,00*	*3 091 000,00*		*909 000,00*		*3 091 000,00*
	Charges transférées (7)	*850 000,00*	*499 017,02*		*350 982,98*		*499 017,02*
2051	*Concessions, droits similaires*	*49 900,00*	*49 886,05*		*13,95*		*49 886,05*
21351	*Bâtiments publics*	*2 300,00*	*26 028,60*		*-23 728,60*		*26 028,60*
217312	*Bâtiments scolaires (mise à dispo)*	*26 100,00*	*2 293,57*		*23 806,43*		*2 293,57*
2315	*Install., matériel et outill. technique*	*470 600,00*	*120 495,84*		*350 104,16*		*120 495,84*
2317	*Immo. corporelles reçues mise à dispo.*	*293 000,00*	*292 286,83*		*713,17*		*292 286,83*
2328	*Autres immobilisations incorporelles*	*8 100,00*	*8 026,13*		*73,87*		*8 026,13*
041	*Opérations patrimoniales (8)*	*100 000 000,00*	*24 978 681,50*		*75 021 318,50*		*24 978 681,50*
1641	*Emprunts en euros*	*50 000 000,00*	*12 400 000,00*		*37 600 000,00*		*12 400 000,00*
16451	*Remb. temporaires emprunts en euros*	*49 943 668,16*	*12 400 000,00*		*37 543 668,16*		*12 400 000,00*

CONSEIL DEPARTEMENTAL DU CANTAL - BUDGET PRINCIPAL CD15 - CA - 2024

Chap. / art. (1)		Crédits ouverts (BP + DM + RAR N-1)	Réalisations Mandats émis	Restes à réaliser au 31/12 (2)	Crédits sans emploi (3)	Pour information, réalisations gérées dans le cadre d'une AP	Pour information, réalisations gérées hors AP
21318	*Autres bâtiments publics*	***56 331,84***	***0,00***		***56 331,84***		***0,00***
217312	*Bâtiments scolaires (mise à dispo)*	*0,00*	*14 630,40*		*-14 630,40*		*14 630,40*
2181	*Install. générales, agencements*	*0,00*	*15 080,40*		*-15 080,40*		*15 080,40*
21838	*Autre matériel informatique*	*0,00*	*11 114,59*		*-11 114,59*		*11 114,59*
2313	*Constructions*	*0,00*	*64 813,36*		*-64 813,36*		*64 813,36*
2315	*Install., matériel et outill. technique*	*0,00*	*3 374,11*		*-3 374,11*		*3 374,11*
2317	*Immo. corporelles reçues mise à dispo.*	*0,00*	*69 668,64*		*-69 668,64*		*69 668,64*
Total des dépenses d'ordre		**109 850 000,00**	**30 074 088,20**		**79 775 911,80**		**30 074 088,20**

(1) Détailler les articles conformément au plan de comptes.
(2) Dépenses engagées non mandatées.
(3) Crédits sans emploi = crédits ouverts – réalisations – RAR au 31/12.
(4) Voir état III-A2.1 pour le détail des opérations d'équipement.
(5) Il y a autant de ligne que d'opération pour compte de tiers.
(6) Cf. définition du chapitre des opérations d'ordre (DI 040 = RF 042).
(7) Aucune prévision budgétaire ne doit figurer à l'article 192 (cf. chapitre 024 « produit des cessions d'immobilisations »).
(8) Cf. définition du chapitre des opérations d'ordre (DI 041 = RI 041).
(9) Le chapitre 204 « Subventions d'équipement versées » est un chapitre globalisé regroupant les comptes 204 et 2324.

1203

III – ADOPTION DU CA	III
SECTION D'INVESTISSEMENT – VUE D'ENSEMBLE DES OPERATIONS D'EQUIPEMENT	A2.1

Vue d'ensemble des chapitres des opérations d'équipement

N° Opération	Libellé de l'opération	N° AP (1)	Crédits ouverts (BP + DM + RAR N-1)	Réalisations Mandats émis	Restes à réaliser au 31/12 (2)	Crédits sans emploi (3)	Cumul des réalisations	Pour information, réalisations gérées dans le cadre d'une AP	Pour information, réalisations gérées hors AP
TOTAL			0,00	0,00	0,00	0,00	0,00	0,00	0,00

(1) Colonne à renseigner uniquement lorsque l'opération d'équipement est afférente à une AP.

(2) Dépenses engagées non mandatées.

(3) Crédits sans emploi = crédits ouverts – réalisations – RAR au 31/12.

1204

III – ADOPTION DU CA	III
SECTION D'INVESTISSEMENT – DETAIL DES OPERATIONS D'EQUIPEMENT	A2.2

Cet état ne contient pas d'information.

1205

III – ADOPTION DU CA	III
SECTION D'INVESTISSEMENT – DETAIL DES OPERATIONS D'EQUIPEMENT	A2.3

Cet état ne contient pas d'information.

III – ADOPTION DU CA	III
SECTION D'INVESTISSEMENT – RECETTES – DETAIL PAR ARTICLE	A3

Chap. / art. (1)		Crédits ouverts (BP + DM + RAR N-1)	Réalisations Titres émis	Restes à réaliser au 31/12 (2)	Crédits sans emploi (3)
TOTAL		**263 664 898,76**	**120 026 809,01**	**2 100 000,00**	**141 538 089,75**
018	RSA	0,00	0,00	0,00	0,00
13	Subventions d'investissement (hors 138)	10 539 610,00	7 142 748,27	2 100 000,00	1 296 861,73
1311	Subv. transf. Etat et établ. nationaux	2 751 860,00	1 691 494,07	0,00	1 060 365,93
1312	Subv. transf. Régions	1 196 750,00	0,00	0,00	1 196 750,00
1316	Subv. transf. Autres E.P.L.	0,00	106 960,00	0,00	-106 960,00
13172	Subv. transf. FEDER	151 000,00	0,00	2 100 000,00	-1 949 000,00
1321	Subv. non transf. Etat, établ. nationaux	0,00	260 883,00	0,00	-260 883,00
1322	Subv. non transf. Régions	1 026 000,00	0,00	0,00	1 026 000,00
13272	Subv. non transf. FEDER	0,00	40 966,00	0,00	-40 966,00
133121	Dotation départementale équip. collèges	887 000,00	887 765,00	0,00	-765,00
13313	Dot. soutien à l'invest des départements	2 185 000,00	2 663 077,20	0,00	-478 077,20
13413	Dot. soutien à l'invest des départements	1 092 000,00	189 600,00	0,00	902 400,00
1345	Amendes radars automatiques et de police	1 250 000,00	1 302 003,00	0,00	-52 003,00
16	Emprunts et dettes assimilées (hors 1688 non budgétaire) (4)	66 095 882,07	27 400 000,00	0,00	38 695 882,07
1641	Emprunts en euros	16 095 882,07	15 000 000,00	0,00	1 095 882,07
16451	Remb. temporaires emprunts en euros	50 000 000,00	12 400 000,00	0,00	37 600 000,00
20	Immobilisations incorporelles (sauf 204) (5)	0,00	0,00	0,00	0,00
204	Subventions d'équipement versées (5) (11)	0,00	10 803,62	0,00	-10 803,62
20421	Privé : Bien mobilier, matériel	0,00	2 872,12	0,00	-2 872,12
20422	Privé : Bâtiments, installations	0,00	7 931,50	0,00	-7 931,50
21	Immobilisations corporelles (5)	155 033,04	325 491,56	0,00	-170 458,52
21318	Autres bâtiments publics	0,00	11 325,81	0,00	-11 325,81
2151	Réseaux de voirie	155 033,04	129 236,17	0,00	25 796,87
217312	Bâtiments scolaires (mise à dispo)	0,00	178 329,58	0,00	-178 329,58
2181	Install. générales, agencements	0,00	6 600,00	0,00	-6 600,00
22	Immobilisations reçues en affectation (5)	0,00	0,00	0,00	0,00
23	Immobilisations en cours (sauf 2324) (5)	0,00	13 470,04	0,00	-13 470,04
2312	Agencements et aménagements de terrains	0,00	2 771,40	0,00	-2 771,40
2313	Constructions	0,00	10 511,98	0,00	-10 511,98
2317	Immo. corporelles reçues mise à dispo.	0,00	186,66	0,00	-186,66
Total des recettes d'équipement		**76 790 525,11**	**34 892 513,49**	**2 100 000,00**	**39 798 011,62**
10	Dotations, fonds divers et réserves	41 428 068,96	41 595 157,35	0,00	-167 088,39

Chap. / art. (1)		Crédits ouverts (BP + DM + RAR N-1)	Réalisations Titres émis	Restes à réaliser au 31/12 (2)	Crédits sans emploi (3)
10222	FCTVA	**5 060 000,00**	**5 227 088,39**	**0,00**	**-167 088,39**
1068	Excédents de fonctionnement capitalisés	36 368 068,96	36 368 068,96	0,00	0,00
138	Autres subventions invest. non transf.	0,00	0,00	0,00	0,00
16	Emprunts et dettes assimilées (16449, 165 et 166)	0,00	0,00	0,00	0,00
18	Cpte de liaison : affectation (BA,régie)	0,00	0,00	0,00	0,00
26	Participations et créances rattachées	0,00	0,00	0,00	0,00
27	Autres immobilisations financières	298 800,00	274 431,00	0,00	24 369,00
2745	Avances remboursables	200 000,00	200 000,00	0,00	0,00
2748	Autres prêts	98 800,00	72 431,00	0,00	26 369,00
275	Dépôts et cautionnements versés	0,00	2 000,00	0,00	-2 000,00
024	Produits des cessions d'immobilisations	239 000,00		0,00	
Total des recettes financières		**41 965 868,96**	**41 869 588,35**	**0,00**	**96 280,61**
45	Chapitres d'opérations pour compte de tiers (6)	52 195,00	96 595,68	0,00	-44 400,68
Total des recettes réelles		**118 808 589,07**	**76 858 697,52**	**2 100 000,00**	**39 849 891,55**
021	*Virement de la section de fonctionnement*	*24 856 309,69*	*0,00*		
040	*Opérations ordre transf. entre sections (7) (8) (9)*	*20 000 000,00*	*18 189 429,99*		*1 810 570,01*
192	*Plus ou moins-values sur cession immo.*	*0,00*	*26 970,50*		*-26 970,50*
2151	*Réseaux de voirie*	*0,00*	*8 025,47*		*-8 025,47*
215731	*Matériel roulant*	*0,00*	*234 088,52*		*-234 088,52*
21831	*Matériel informatique scolaire*	*0,00*	*18 951,89*		*-18 951,89*
21838	*Autre matériel informatique*	*0,00*	*800,70*		*-800,70*
28031	*Frais d'études*	*0,00*	*4 070,44*		*-4 070,44*
2804113	*Subv. Etat : Projet infrastructure*	*0,00*	*100 283,00*		*-100 283,00*
2804122	*Subv. Régions : Bâtiments, installations*	*0,00*	*8 418,94*		*-8 418,94*
2804123	*Subv.Régions : Projet infrastructure*	*0,00*	*4 368,00*		*-4 368,00*
28041481	*Subv.Autres cnes:Bien mobilier, matériel*	*0,00*	*237 959,40*		*-237 959,40*
28041482	*Subv.Autres cnes:Bâtiments,installations*	*0,00*	*5 209 742,96*		*-5 209 742,96*
280415332	*ADM : Bâtiments, installations*	*0,00*	*2 528,33*		*-2 528,33*
280415343	*IC : Projet infrastructure*	*0,00*	*319 542,35*		*-319 542,35*
28041582	*Autres grpts - Bâtiments et installat°*	*0,00*	*5 628,68*		*-5 628,68*
2804181	*Autres org pub - Biens mob, mat, études*	*0,00*	*489 712,00*		*-489 712,00*
2804182	*Autres org pub - Bât. et installations*	*0,00*	*712 615,12*		*-712 615,12*
280421	*Privé - Biens mob., matériel et études*	*0,00*	*404 610,63*		*-404 610,63*
280422	*Privé - Bâtiments et installations*	*0,00*	*534 508,58*		*-534 508,58*
2805	*Licences, logiciels, droits similaires*	*0,00*	*1 395 372,07*		*-1 395 372,07*
28121	*Plantations d'arbres et d'arbustes*	*0,00*	*25 007,86*		*-25 007,86*
28128	*Autres aménagements de terrains*	*0,00*	*251 598,37*		*-251 598,37*

Chap. / art. (1)		Crédits ouverts (BP + DM + RAR N-1)	Réalisations Titres émis	Restes à réaliser au 31/12 (2)	Crédits sans emploi (3)
281311	Bâtiments administratifs	0,00	592 498,72		-592 498,72
281312	Bâtiments scolaires	0,00	188 550,36		-188 550,36
281313	Bâtiments sociaux et médico-sociaux	0,00	35 148,98		-35 148,98
281314	Bâtiments culturels et sportifs	0,00	352 848,96		-352 848,96
281318	Autres bâtiments publics	0,00	585 088,82		-585 088,82
281328	Autres bâtiments privés	0,00	43 050,00		-43 050,00
281351	Bâtiments publics	0,00	100 209,89		-100 209,89
281352	Bâtiments privés	0,00	59 089,28		-59 089,28
28151	Réseaux de voirie	0,00	796,00		-796,00
28152	Installations de voirie	0,00	168 435,73		-168 435,73
281533	Réseaux câblés	0,00	153 015,83		-153 015,83
281538	Autres réseaux	0,00	200 289,87		-200 289,87
281572	Matériel technique scolaire	0,00	6 408,69		-6 408,69
2815731	Matériel roulant	0,00	886 695,23		-886 695,23
2815738	Autre matériel et outillage de voirie	0,00	701 890,08		-701 890,08
2815741	Inst., mat., outil. cantines scolaires	0,00	20 650,45		-20 650,45
281578	Autre matériel technique	0,00	423 940,58		-423 940,58
28158	Autres inst.,matériel,outil. techniques	0,00	160,47		-160,47
2817312	Bâtiments scolaires (m. à dispo)	0,00	1 437 909,65		-1 437 909,65
2817318	Autres bâtiments publics (m. à dispo)	0,00	10 355,00		-10 355,00
281735	Installations générales (m. à dispo)	0,00	10 434,69		-10 434,69
28181	Installations générales, aménagt divers	0,00	175 592,90		-175 592,90
281828	Autres matériels de transport	0,00	363 524,88		-363 524,88
281831	Matériel informatique scolaire	0,00	498 074,43		-498 074,43
281838	Autre matériel informatique	20 000 000,00	689 931,60		19 310 068,40
281841	Matériel de bureau et mobilier scolaire	0,00	53 077,79		-53 077,79
281848	Autres matériels de bureau et mobiliers	0,00	111 618,42		-111 618,42
28185	Matériel de téléphonie	0,00	29 105,95		-29 105,95
28188	Autres immo. corporelles	0,00	296 232,93		-296 232,93
041	Opérations patrimoniales (10)	100 000 000,00	24 978 681,50		75 021 318,50
1641	Emprunts en euros	50 000 000,00	12 400 000,00		37 600 000,00
16451	Remb. temporaires emprunts en euros	50 000 000,00	12 400 000,00		37 600 000,00
2031	Frais d'études	0,00	105 695,60		-105 695,60
238	Avances commandes immo corporelles	0,00	72 985,90		-72 985,90
Total des recettes d'ordre		**144 856 309,69**	**43 168 111,49**		**101 688 198,20**

(1) Détailler les articles utilisés conformément au plan de comptes.

(2) Recettes justifiées non titrées.

(3) Crédits sans emploi = crédits ouverts – réalisations – RAR au 31/12.

(4) Sauf 165, 166 et 16449.

(5) Exceptionnellement, les comptes 20, 204, 21, 22 et 23 sont en recettes réelles en cas de réduction ou d'annulation de mandats donnant lieu à reversement.

(6) Voir l'annexe IV-B5 pour le détail des opérations pour compte de tiers.

(7) Cf. définition du chapitre des opérations d'ordre (*RI 040 = DF 042*).

(8) Les comptes 15, 29, 39, 49 et 59 peuvent figurer dans le détail du chapitre si la collectivité a opté pour le régime des provisions budgétaires, conformément aux dispositions législatives et réglementaires applicables.

(9) Aucune prévision budgétaire ne doit figurer à l'article 192 (cf. chapitre 024 « produit des cessions d'immobilisations »).

(10) Cf. définition du chapitre des opérations d'ordre (*DI 041 = RI 041*).

(11) Le chapitre 204 « Subventions d'équipement versées » est un chapitre globalisé regroupant les comptes 204 et 2324.

1210

III – ADOPTION DU CA	III
SECTION DE FONCTIONNEMENT – VUE D'ENSEMBLE	B

DEPENSES

Chap.	Libellé	Crédits ouverts (BP + DM + RAR N-1)	Réalisations Mandats émis	Charges rattachées	Restes à réaliser au 31/12 (1)	Crédits sans emploi (2)	Pour information, réalisations gérées dans le cadre d'une AE	Pour information, réalisations gérées hors AE
	TOTAL	**266 711 693,88**	**230 482 546,86**	**5 829 084,85**	**4 400,00**	**30 395 662,17**	**1 951 832,84**	**234 359 798,87**
011	Charges à caractère général (3)	23 277 646,70	21 023 415,11	1 050 204,52	0,00	1 204 027,07	696 377,25	21 377 242,38
012	Charges de personnel et frais assimilés (3)	55 828 490,00	55 006 932,69	0,00	0,00	821 557,31		55 006 932,69
014	Atténuations de produits	3 202 750,00	3 202 467,70	0,00	0,00	282,30		3 202 467,70
016	APA	33 121 500,00	32 100 141,44	1 007 327,81	0,00	14 030,75	0,00	33 107 469,25
017	RSA / Régularisations de RMI	14 303 986,00	13 781 603,58	522 381,84	0,00	0,58	0,00	14 303 985,42
65	Autres charges de gestion courante (sauf 6586) (3)	86 981 461,49	83 217 049,36	2 570 234,67	4 400,00	1 189 777,46	617 838,50	85 169 445,53
6586	Frais fonctionnement des groupes d'élus	170 000,00	100 822,95	0,00	0,00	69 177,05		100 822,95
Total des dépenses de gestion des services		**216 885 834,19**	**208 432 432,83**	**5 150 148,84**	**4 400,00**	**3 298 852,52**	**1 314 215,75**	**212 268 365,92**
66	Charges financières	4 581 000,00	3 487 969,91	678 936,01	0,00	414 094,08		4 166 905,92
67	Charges spécifiques (3)	82 500,00	66 729,13	0,00	0,00	15 770,87		66 729,13
68	Dotations aux provisions, dépréciations (semi-budgétaires) (3)	306 050,00	305 985,00			65,00		305 985,00
Total des dépenses financières		**4 969 550,00**	**3 860 684,04**	**678 936,01**	**0,00**	**429 929,95**		**4 539 620,05**
Total des dépenses réelles		**221 855 384,19**	**212 293 116,87**	**5 829 084,85**	**4 400,00**	**3 728 782,47**	**1 951 832,84**	**216 170 368,88**
023	*Virement à la section d'investissement*	*24 856 309,69*	*0,00*					
042	*Opérations ordre transf. entre sections (4)*	*20 000 000,00*	*18 189 429,99*			*1 810 570,01*		*18 189 429,99*
043	*Opérations ordre intérieur de la section*	*0,00*	*0,00*			*0,00*		*0,00*
Total des dépenses d'ordre		**44 856 309,69**	**18 189 429,99**			**26 666 879,70**		**18 189 429,99**

Pour information : 002 Déficit de fonctionnement reporté de N-1	**0,00**						

Total des dépenses de fonctionnement cumulées	**266 711 693,88**	**230 482 546,86**	**5 829 084,85**	**4 400,00**	**30 395 662,17**	**1 951 832,84**	**234 359 798,87**

(1) Dépenses engagées non mandatées.

(2) Crédits sans emploi = crédits ouverts – réalisations – RAR au 31/12.

(3) Hors dépenses imputées aux chapitres 016 et 017.

(4) Les comptes 68 peuvent figurer dans le détail du chapitre si la collectivité a opté pour le régime des provisions budgétaires, conformément aux dispositions législatives et réglementaires applicables.

III – ADOPTION DU CA	III
SECTION DE FONCTIONNEMENT – VUE D'ENSEMBLE	B

RECETTES

Chap.	Libellé	Crédits ouverts (BP + DM + RAR N-1)	Réalisations Titres émis	Produits rattachés	Restes à réaliser au 31/12 (1)	Crédits sans emploi (2)
	TOTAL	**247 609 211,51**	**251 035 419,84**	**1 423 934,37**	**0,00**	**-4 850 142,70**
013	Atténuations de charges (3)	162 000,00	124 266,72	0,00	0,00	37 733,28
016	APA	10 810 500,00	12 522 432,01	0,00	0,00	-1 711 932,01
017	RSA / Régularisations de RMI	7 590 500,00	7 698 562,32	0,00	0,00	-108 062,32
70	Prod. services, domaine, ventes diverses	2 918 000,00	2 299 377,82	1 131 924,61	0,00	-513 302,43
73	Impôts et taxes (sauf 731)	71 605 000,00	70 461 294,00	0,00	0,00	1 143 706,00
731	Fiscalité locale	62 120 285,00	63 219 108,11	0,00	0,00	-1 098 823,11
74	Dotations et participations (3)	67 816 276,51	69 821 126,77	292 009,76	0,00	-2 296 860,02
75	Autres produits de gestion courante (3)	14 736 650,00	19 467 794,23	0,00	0,00	-4 731 144,23
Total des recettes de gestion des services		**237 759 211,51**	**245 613 961,98**	**1 423 934,37**	**0,00**	**-9 278 684,84**
76	Produits financiers	0,00	0,00	0,00	0,00	0,00
77	Produits spécifiques (3)	0,00	308 636,16	0,00	0,00	-308 636,16
78	Reprises amort., dépréciations, prov. (semi-budgétaires) (3)	0,00	17 415,00			-17 415,00
Total des recettes financières		**0,00**	**326 051,16**	**0,00**	**0,00**	**-326 051,16**
Total des recettes réelles		**237 759 211,51**	**245 940 013,14**	**1 423 934,37**	**0,00**	**-9 604 736,00**
042	*Opérations ordre transf. entre sections (4) (5)*	*9 850 000,00*	*5 095 406,70*			*4 754 593,30*
043	*Opérations ordre intérieur de la section (6)*	*0,00*	*0,00*			*0,00*
Total des recettes d'ordre		**9 850 000,00**	**5 095 406,70**			**4 754 593,30**

Pour information : 002 Excédent de fonctionnement reporté de N-1	**19 102 482,37**				

Total des recettes de fonctionnement cumulées	**266 711 693,88**	**270 137 902,21**	**1 423 934,37**	**0,00**	**-4 850 142,70**

(1) Recettes justifiées non titrées.

(2) Crédits sans emploi = crédits ouverts – réalisations – RAR au 31/12.

(3) Hors recettes imputées aux chapitres 016 et 017.

(4) Cf. définition du chapitre des opérations d'ordre (*RF 042 = DI 040*).

(5) Les comptes 78 peuvent figurer dans le détail du chapitre si la collectivité a opté pour le régime des provisions budgétaires, conformément aux dispositions législatives et réglementaires applicables.

(6) Chapitre destiné à retracer les opérations particulières telles que les opérations de stocks ou liées à la tenue d'un inventaire permanent simplifié.

III – ADOPTION DU CA	III
SECTION DE FONCTIONNEMENT – DEPENSES – DETAIL PAR ARTICLE	B1

Chap. / art. (1)	Libellé	Crédits ouverts (BP + DM + RAR N-1)	Réalisations Mandats émis	Charges rattachées	Restes à réaliser au 31/12 (2)	Crédits sans emploi (3)	Pour information, réalisations gérées dans le cadre d'une AE	Pour information, réalisations gérées hors AE
TOTAL		**266 711 693,88**	**230 482 546,86**	**5 829 084,85**	**4 400,00**	**30 395 662,17**	**1 951 832,84**	**234 359 798,87**
011	Charges à caractère général (4)	23 277 646,70	21 023 415,11	1 050 204,52	0,00	1 204 027,07	696 377,25	21 377 242,38
6042	Achats de prestations de services	124 100,00	121 558,70	20,01	0,00	2 521,29	0,00	121 578,71
60611	Eau et assainissement	32 660,25	29 312,74	0,00	0,00	3 347,51	0,00	29 312,74
60612	Energie - Electricité	450 332,76	430 701,77	0,00	0,00	19 630,99	0,00	430 701,77
60613	Chauffage urbain	529 327,53	489 615,45	39 662,37	0,00	49,71	0,00	529 277,82
60618	Autres fournitures non stockables	1 000,00	200,12	142,88	0,00	657,00	0,00	343,00
60621	Combustibles	45 200,00	35 451,91	1 623,60	0,00	8 124,49	0,00	37 075,51
60622	Carburants	1 493 945,01	1 419 030,59	18 502,87	0,00	56 411,55	0,00	1 437 533,46
60623	Alimentation	1 285,00	1 284,61	0,00	0,00	0,39	0,00	1 284,61
60631	Fournitures d'entretien	28 500,00	18 136,76	8 595,61	0,00	1 767,63	0,00	26 732,37
60632	Fournitures de petit équipement	1 248 194,83	1 157 481,22	44 496,52	0,00	46 217,09	0,00	1 201 977,74
60633	Fournitures de voirie	2 832 201,16	2 773 620,26	27 317,23	0,00	31 263,67	0,00	2 800 937,49
60636	Habillement et vêtements de travail	200 942,88	184 068,02	1 015,12	0,00	15 859,74	0,00	185 083,14
6064	Fournitures administratives	119 468,30	101 097,46	2 609,31	0,00	15 761,53	0,00	103 706,77
60661	Médicaments	27 000,00	12 611,84	0,00	0,00	14 388,16	0,00	12 611,84
60668	Autres produits pharmaceutiques	4 000,00	2 409,09	0,00	0,00	1 590,91	0,00	2 409,09
6068	Autres matières et fournitures	687 870,98	588 632,52	56 732,09	0,00	42 506,37	0,00	645 364,61
611	Contrats de prestations de services	4 193 676,17	3 628 075,01	489 968,66	0,00	75 632,50	634 607,25	3 483 436,42
61221	Matériel roulant	60 620,00	45 847,20	0,00	0,00	14 772,80	0,00	45 847,20
6132	Locations immobilières	246 846,00	229 750,95	0,00	0,00	17 095,05	0,00	229 750,95
61351	Matériel roulant	279 573,30	239 964,58	20 682,38	0,00	18 926,34	0,00	260 646,96
61358	Autres	61 967,61	46 455,53	674,20	0,00	14 837,88	0,00	47 129,73
614	Charges locatives et de copropriété	10 765,00	10 755,26	0,00	0,00	9,74	0,00	10 755,26
61521	Entretien terrains	59 740,00	44 577,90	10 688,20	0,00	4 473,90	0,00	55 266,10
615221	Entretien, réparations bâtiments publics	199 324,87	146 751,54	18 399,40	0,00	34 173,93	0,00	165 150,94
615231	Entretien, réparations voiries	722 199,18	659 485,99	32 274,00	0,00	30 439,19	0,00	691 759,99
61551	Entretien matériel roulant	516 836,22	406 025,75	36 294,50	0,00	74 515,97	0,00	442 320,25
61558	Entretien autres biens mobiliers	80 223,65	75 489,18	954,00	0,00	3 780,47	0,00	76 443,18
6156	Maintenance	1 023 013,19	960 988,87	18 022,00	0,00	44 002,32	0,00	979 010,87
6161	Multirisques	400 756,00	400 753,86	0,00	0,00	2,14	0,00	400 753,86
6168	Autres primes d'assurance	85 976,52	85 976,52	0,00	0,00	0,00	0,00	85 976,52

CONSEIL DEPARTEMENTAL DU CANTAL - BUDGET PRINCIPAL CD15 - CA - 2024

Chap. / art. (1)	Libellé	Crédits ouverts (BP + DM + RAR N-1)	Réalisations Mandats émis	Charges rattachées	Restes à réaliser au 31/12 (2)	Crédits sans emploi (3)	Pour information, réalisations gérées dans le cadre d'une AE	Pour information, réalisations gérées hors AE
617	Etudes et recherches	**294 486,86**	**217 982,27**	**1 722,08**	**0,00**	**74 782,51**	**61 770,00**	**157 934,35**
6182	Documentation générale et technique	103 950,00	91 299,72	3 311,33	0,00	9 338,95	0,00	94 611,05
6183	Frais de formation (personnel extérieur	10 000,00	7 260,00	1 040,00	0,00	1 700,00	0,00	8 300,00
6184	Versements à des organismes de formation	349 359,11	273 428,38	2 316,50	0,00	73 614,23	0,00	275 744,88
6185	Frais de colloques et de séminaires	39 850,00	33 997,48	0,00	0,00	5 852,52	0,00	33 997,48
6188	Autres frais divers	1 069 780,33	969 039,95	88 300,24	0,00	12 440,14	0,00	1 057 340,19
62261	Honoraires médicaux et paramédicaux	39 000,00	18 802,10	0,00	0,00	20 197,90	0,00	18 802,10
62268	Autres honoraires, conseils	278 539,37	235 023,01	11 100,00	0,00	32 416,36	0,00	246 123,01
6227	Frais d'actes et de contentieux	20 446,00	17 401,81	0,00	0,00	3 044,19	0,00	17 401,81
6228	Divers	73 823,50	58 099,69	15 700,00	0,00	23,81	0,00	73 799,69
6231	Annonces et insertions	134 249,90	128 397,18	0,00	0,00	5 852,72	0,00	128 397,18
6232	Fêtes et cérémonies	1 140,00	1 140,00	0,00	0,00	0,00	0,00	1 140,00
6233	Foires et expositions	281 200,00	272 439,66	0,00	0,00	8 760,34	0,00	272 439,66
6234	Réceptions	50 222,00	40 299,20	0,00	0,00	9 922,80	0,00	40 299,20
6236	Catalogues et imprimés	151 163,00	130 055,33	742,80	0,00	20 364,87	0,00	130 798,13
6237	Publications	74 195,00	74 194,12	0,00	0,00	0,88	0,00	74 194,12
6238	Divers	643 111,00	585 257,25	6 780,00	0,00	51 073,75	0,00	592 037,25
6241	Transports de biens	6 260,00	932,32	0,00	0,00	5 327,68	0,00	932,32
6245	Transports de personnes extérieures	1 632 000,00	1 551 442,37	1 377,32	0,00	79 180,31	0,00	1 552 819,69
6251	Voyages, déplacements et missions	433 530,00	378 806,37	0,00	0,00	54 723,63	0,00	378 806,37
6255	Frais de déménagement	2 000,00	0,00	0,00	0,00	2 000,00	0,00	0,00
6261	Frais d'affranchissement	173 104,00	160 824,36	0,00	0,00	12 279,64	0,00	160 824,36
6262	Frais de télécommunications	344 500,00	276 728,86	2 843,10	0,00	64 928,04	0,00	279 571,96
627	Services bancaires et assimilés	8 400,00	8 399,42	0,00	0,00	0,58	0,00	8 399,42
6281	Concours divers (cotisations)	98 705,00	92 726,59	0,00	0,00	5 978,41	0,00	92 726,59
6282	Frais de gardiennage	31 190,00	29 214,37	0,00	0,00	1 975,63	0,00	29 214,37
6283	Frais de nettoyage des locaux	402 310,00	395 878,75	5 496,20	0,00	935,05	0,00	401 374,95
62873	Remb. frais au CCAS/CIAS	6 536,31	6 536,31	0,00	0,00	0,00	0,00	6 536,31
62878	Remb. frais à des tiers	27 497,84	16 477,10	0,00	0,00	11 020,74	0,00	16 477,10
6288	Autres services extérieurs	554 638,26	434 593,93	80 800,00	0,00	39 244,33	0,00	515 393,93
63512	Taxes foncières	171 718,81	170 515,00	0,00	0,00	1 203,81	0,00	170 515,00
63513	Autres impôts locaux	704,00	0,00	0,00	0,00	704,00	0,00	0,00
6355	Taxes et impôts sur les véhicules	1 490,00	67,42	0,00	0,00	1 422,58	0,00	67,42
637	Autres impôts, taxes (autres organismes)	1 000,00	43,59	0,00	0,00	956,41	0,00	43,59

CONSEIL DEPARTEMENTAL DU CANTAL - BUDGET PRINCIPAL CD15 - CA - 2024

Chap. / art. (1)	Libellé	Crédits ouverts (BP + DM + RAR N-1)	Réalisations Mandats émis	Charges rattachées	Restes à réaliser au 31/12 (2)	Crédits sans emploi (3)	Pour information, réalisations gérées dans le cadre d'une AE	Pour information, réalisations gérées hors AE
012	Charges de personnel et frais assimilés (4) (5)	**55 828 490,00**	**55 006 932,69**	**0,00**	**0,00**	**821 557,31**		**55 006 932,69**
6218	Autre personnel extérieur	90 000,00	74 622,01	0,00	0,00	15 377,99		74 622,01
6332	Cotisations versées au F.N.A.L.	159 000,00	157 679,00	0,00	0,00	1 321,00		157 679,00
6336	Cotisations CNFPT et CDGFPT	339 400,00	315 005,00	0,00	0,00	24 395,00		315 005,00
64111	Rémunération principale titulaires	23 205 333,87	23 082 005,13	0,00	0,00	123 328,74		23 082 005,13
64112	SFT, indemnité de résidence	286 600,00	204 656,56	0,00	0,00	81 943,44		204 656,56
64113	NBI	181 000,00	148 115,09	0,00	0,00	32 884,91		148 115,09
64118	Autres indemnités	6 521 000,00	6 507 850,14	0,00	0,00	13 149,86		6 507 850,14
64121	Rémunération principale	2 855 000,00	2 753 846,99	0,00	0,00	101 153,01		2 753 846,99
64123	Indemnités d'attente	15 000,00	2 887,88	0,00	0,00	12 112,12		2 887,88
64126	Indemnités de licenciement	99 462,50	62 281,16	0,00	0,00	37 181,34		62 281,16
64131	Rémunérations	3 847 200,00	3 846 211,48	0,00	0,00	988,52		3 846 211,48
64132	SFT, indemnité de résidence	29 000,00	28 664,77	0,00	0,00	335,23		28 664,77
64136	Indemnités liées à la perte d'emploi	115 800,00	45 708,24	0,00	0,00	70 091,76		45 708,24
64138	Primes et autres indemnités	1 190 000,00	1 189 995,62	0,00	0,00	4,38		1 189 995,62
6414	Personnel rémunéré à la vacation	154 190,00	133 919,19	0,00	0,00	20 270,81		133 919,19
64168	Autres emplois aidés	110 000,00	89 749,97	0,00	0,00	20 250,03		89 749,97
6417	Rémunérations des apprentis	361 000,00	360 349,96	0,00	0,00	650,04		360 349,96
6451	Cotisations à l'U.R.S.S.A.F.	6 071 000,00	5 950 231,00	0,00	0,00	120 769,00		5 950 231,00
6453	Cotisations aux caisses de retraites	8 275 490,00	8 171 337,94	0,00	0,00	104 152,06		8 171 337,94
6454	Cotisations aux A.S.S.E.D.I.C.	217 000,00	216 190,00	0,00	0,00	810,00		216 190,00
6456	Versement au F.N.C. supplément familial	82 000,00	81 263,00	0,00	0,00	737,00		81 263,00
6458	Cotis. aux autres organismes sociaux	4 610,00	4 596,07	0,00	0,00	13,93		4 596,07
6474	Versement aux autres oeuvres sociales	364 200,00	364 200,00	0,00	0,00	0,00		364 200,00
6475	Médecine du travail, pharmacie	81 037,50	70 484,00	0,00	0,00	10 553,50		70 484,00
6478	Autres charges sociales diverses	1 120 000,00	1 090 976,87	0,00	0,00	29 023,13		1 090 976,87
6488	Autres	54 166,13	54 105,62	0,00	0,00	60,51		54 105,62
014	Atténuations de produits	3 202 750,00	3 202 467,70	0,00	0,00	282,30		3 202 467,70
739214	Attrib. compens. CVAE - Départ. - Région	1 470 000,00	1 469 719,00	0,00	0,00	281,00		1 469 719,00
7392251	Prélèv. fonds national péréquat° DMTO	1 041 372,00	1 041 372,00	0,00	0,00	0,00		1 041 372,00
73951	Fraction compensatoire TFPB et THRP	360 875,00	360 875,00	0,00	0,00	0,00		360 875,00
73952	Fraction compensatoire de la CVAE	56 733,00	56 733,00	0,00	0,00	0,00		56 733,00
7398	Revers., restitutions et prél. divers	273 770,00	273 768,70	0,00	0,00	1,30		273 768,70
016	APA	33 121 500,00	32 100 141,44	1 007 327,81	0,00	14 030,75	0,00	33 107 469,25

Chap. / art. (1)	Libellé	Crédits ouverts (BP + DM + RAR N-1)	Réalisations Mandats émis	Charges rattachées	Restes à réaliser au 31/12 (2)	Crédits sans emploi (3)	Pour information, réalisations gérées dans le cadre d'une AE	Pour information, réalisations gérées hors AE
6511411	APA	**16 661 416,00**	**16 094 284,20**	**567 131,34**	**0,00**	**0,46**	**0,00**	**16 661 415,54**
6511412	APA - Dotation qualité	2 120 000,00	1 804 077,34	315 922,66	0,00	0,00	0,00	2 120 000,00
651142	APA versée au bénéficiaire	1 830 084,00	1 825 137,67	0,00	0,00	4 946,33	0,00	1 825 137,67
651143	APA versée bénef. en établ.	53 494,68	52 494,68	0,00	0,00	1 000,00	0,00	52 494,68
651144	APA versée à l'établ.	12 438 308,32	12 315 048,69	123 259,41	0,00	0,22	0,00	12 438 308,10
651148	APA autres	17 697,00	9 098,86	1 014,40	0,00	7 583,74	0,00	10 113,26
673	Titres annulés (sur exercices antérieurs	500,00	0,00	0,00	0,00	500,00	0,00	0,00
017	RSA / Régularisations de RMI	14 303 986,00	13 781 603,58	522 381,84	0,00	0,58	0,00	14 303 985,42
65171	RSA - Vers. allocations forfaitaires	11 934 100,00	11 532 721,42	401 378,00	0,00	0,58	0,00	11 934 099,42
65172	RSA - Vers. alloc. forfaitaires maj.	1 444 717,60	1 444 717,60	0,00	0,00	0,00	0,00	1 444 717,60
65671	Contrat d'accompagnement dans l'emploi	613 620,58	523 616,74	90 003,84	0,00	0,00	0,00	613 620,58
6568	Autres participations	305 047,82	280 547,82	24 500,00	0,00	0,00	0,00	305 047,82
65888	Autres	6 500,00	0,00	6 500,00	0,00	0,00	0,00	6 500,00
65	Autres charges de gestion courante (sauf le 6586) (4)	86 981 461,49	83 217 049,36	2 570 234,67	4 400,00	1 189 777,46	617 838,50	85 169 445,53
65111	Famille et enfance	208 100,00	174 344,31	0,00	0,00	33 755,69	0,00	174 344,31
6511211	Presta. de compensation handicapé +20ans	4 377 898,06	4 335 156,98	24 519,08	0,00	18 222,00	0,00	4 359 676,06
6511212	Presta. de compensation handicapé -20ans	402 263,49	386 975,26	0,00	0,00	15 288,23	0,00	386 975,26
6511213	Presta. de compensat° - Dotation qualité	228 903,15	202 377,51	26 525,64	0,00	0,00	0,00	228 903,15
651122	Allocation compensatrice tierce personne	865 400,00	864 383,96	0,00	0,00	1 016,04	0,00	864 383,96
651128	Autres	43 200,00	22 000,00	21 200,00	0,00	0,00	0,00	43 200,00
65113	Personnes âgées	68 330,00	57 479,93	10 847,91	0,00	2,16	0,00	68 327,84
65131	Bourses	95 000,00	94 600,00	0,00	0,00	400,00	0,00	94 600,00
65132	Prix	16 275,29	14 635,29	0,00	0,00	1 640,00	0,00	14 635,29
65133	Secours d'urgence	67 000,00	49 250,00	0,00	0,00	17 750,00	0,00	49 250,00
6514	Cotisations, adhésions et autres prestat	708 335,43	675 816,28	13 060,18	0,00	19 458,97	0,00	688 876,46
65188	Autres	16 000,00	7 563,16	0,00	0,00	8 436,84	0,00	7 563,16
65211	Frais de scolarité	68 000,00	21 926,61	0,00	0,00	46 073,39	0,00	21 926,61
65212	Frais périscolaires	336 500,00	308 770,86	1 316,00	0,00	26 413,14	0,00	310 086,86
6522	Accueil familial	1 524 434,99	1 423 815,96	4 920,00	0,00	95 699,03	0,00	1 428 735,96
6523	Frais d'hospitalisation	6 500,00	0,00	0,00	0,00	6 500,00	0,00	0,00
652411	Foyers enf, centres et hot. mat.	1 894 362,00	1 596 466,97	287 073,10	0,00	10 821,93	0,00	1 883 540,07
652412	Mais. enf. caract. social	8 842 126,60	7 757 996,79	1 084 129,43	0,00	0,38	0,00	8 842 126,22
652413	Lieux de vie et d'accueil	1 989 400,00	1 868 949,05	62 448,88	0,00	58 002,07	0,00	1 931 397,93

Chap. / art. (1)	Libellé	Crédits ouverts (BP + DM + RAR N-1)	Réalisations Mandats émis	Charges rattachées	Restes à réaliser au 31/12 (2)	Crédits sans emploi (3)	Pour information, réalisations gérées dans le cadre d'une AE	Pour information, réalisations gérées hors AE
652416	Serv. aide éduc. milieu ouvert dom.	**3 743 900,00**	**3 334 262,30**	**379 890,87**	**0,00**	**29 746,83**	**0,00**	**3 714 153,17**
652418	Autres	1 154 600,00	1 110 254,96	0,00	0,00	44 345,04	0,00	1 110 254,96
65242	Frais séj. établ. adultes hand	30 269 280,29	30 006 802,98	255 178,12	0,00	7 299,19	0,00	30 261 981,10
65243	Frais séj. établ. pers. âgées	8 779 479,59	8 461 054,10	307 382,27	0,00	11 043,22	0,00	8 768 436,37
6525	Frais d'inhumation	5 000,00	0,00	0,00	0,00	5 000,00	0,00	0,00
6526	Prévention spécialisée	525 100,00	506 588,04	18 478,79	0,00	33,17	0,00	525 066,83
65311	Indemnités de fonction	775 000,00	756 252,66	0,00	0,00	18 747,34	0,00	756 252,66
65312	Frais de mission et de déplacement	71 000,00	66 433,13	0,00	0,00	4 566,87	0,00	66 433,13
65313	Cotisations de retraite	100 000,00	75 112,33	0,00	0,00	24 887,67	0,00	75 112,33
65314	Cotis. sécurité sociale - part patronale	220 000,00	204 533,00	0,00	0,00	15 467,00	0,00	204 533,00
653172	Cotis.fonds financ.allocation fin mandat	5 000,00	585,01	0,00	0,00	4 414,99	0,00	585,01
6541	Créances admises en non-valeur	40 000,00	39 846,32	0,00	0,00	153,68	0,00	39 846,32
655111	Dotation fonctionnement collèges publics	2 241 128,00	2 241 128,00	0,00	0,00	0,00	0,00	2 241 128,00
655112	Dotation fonctionnement collèges privés	652 600,00	652 344,00	0,00	0,00	256,00	0,00	652 344,00
6553	Service d'incendie	7 271 000,00	7 271 000,00	0,00	0,00	0,00	0,00	7 271 000,00
65561	Contrib fonds compens. ch. territoriales	50 000,00	50 000,00	0,00	0,00	0,00	0,00	50 000,00
65568	Autres contributions	95 500,00	71 500,00	19 000,00	0,00	5 000,00	0,00	90 500,00
6558	Autres contributions obligatoires	140 636,11	139 192,11	0,00	0,00	1 444,00	0,00	139 192,11
6561	Organismes de regroupement	1 686 450,00	1 667 705,58	0,00	0,00	18 744,42	0,00	1 667 705,58
6568	Autres participations	825 085,00	794 806,33	0,00	0,00	30 278,67	0,00	794 806,33
657348	Subv. fonct. autres communes	366 549,33	274 288,20	0,00	0,00	92 261,13	146 110,20	128 178,00
657358	Subv. fonct. autres groupements	1 042 400,74	922 755,00	49 064,40	0,00	70 581,34	51 235,00	920 584,40
657381	Subv. fonct. autres EPL	228 412,50	198 501,50	0,00	0,00	29 911,00	0,00	198 501,50
657382	Subv. fonct. organismes publics divers	553 000,00	528 114,93	0,00	0,00	24 885,07	0,00	528 114,93
65741	Subv. de fonctionnement aux ménages	5 000,00	0,00	0,00	0,00	5 000,00	0,00	0,00
65748	Subv.fonct.autres personnes droit privé	4 200 202,25	3 834 813,09	5 200,00	4 400,00	355 789,16	420 493,30	3 419 519,79
65811	Droits d"utilisat° - informatique nuage	47 600,00	31 864,52	0,00	0,00	15 735,48	0,00	31 864,52
6583	Int. moratoires et pénalités sur marchés	85 398,67	71 207,86	0,00	0,00	14 190,81	0,00	71 207,86
65888	Autres	44 110,00	43 594,49	0,00	0,00	515,51	0,00	43 594,49
6586	Frais fonctionnement des groupes d'élus	170 000,00	100 822,95	0,00	0,00	69 177,05		100 822,95
65861	Frais de personnel	170 000,00	100 822,95	0,00	0,00	69 177,05		100 822,95
Total des dépenses de gestion des services		**216 885 834,19**	**208 432 432,83**	**5 150 148,84**	**4 400,00**	**3 298 852,52**	**1 314 215,75**	**212 268 365,92**
66	Charges financières	4 581 000,00	3 487 969,91	678 936,01	0,00	414 094,08		4 166 905,92
66111	Intérêts réglés à l'échéance	3 900 000,00	3 544 592,91	0,00	0,00	355 407,09		3 544 592,91

CONSEIL DEPARTEMENTAL DU CANTAL - BUDGET PRINCIPAL CD15 - CA - 2024

Chap. / art. (1)	Libellé	Crédits ouverts (BP + DM + RAR N-1)	Réalisations Mandats émis	Charges rattachées	Restes à réaliser au 31/12 (2)	Crédits sans emploi (3)	Pour information, réalisations gérées dans le cadre d'une AE	Pour information, réalisations gérées hors AE
66112	Intérêts - Rattachement des ICNE	**30 000,00**	**-694 240,09**	**678 936,01**	**0,00**	**45 304,08**		**-15 304,08**
6618	Intérêts des autres dettes	642 000,00	637 617,09	0,00	0,00	4 382,91		637 617,09
6688	Autres	9 000,00	0,00	0,00	0,00	9 000,00		0,00
67	Charges spécifiques (4)	82 500,00	66 729,13	0,00	0,00	15 770,87		66 729,13
673	Titres annulés (sur exercices antérieurs	82 500,00	66 729,13	0,00	0,00	15 770,87		66 729,13
68	Dotations aux provisions, dépréciations (semi-budgétaires) (4)	306 050,00	305 985,00			65,00		305 985,00
6815	Dot. prov. pour risques fonct. courant	305 450,00	305 450,00			0,00		305 450,00
6817	Dot. prov. dépréc. actifs circulants	600,00	535,00			65,00		535,00
Total des charges financières et spécifiques		**4 969 550,00**	**3 860 684,04**	**678 936,01**	**0,00**	**429 929,95**		**4 539 620,05**
Total des dépenses réelles		**221 855 384,19**	**212 293 116,87**	**5 829 084,85**	**4 400,00**	**3 728 782,47**	**1 951 832,84**	**216 170 368,88**
023	*Virement à la section d'investissement*	*24 856 309,69*						
042	*Opérations ordre transf. entre sections (6) (7)*	*20 000 000,00*	*18 189 429,99*			*1 810 570,01*		*18 189 429,99*
675	*Valeurs comptables immobilisations cédée*	*0,00*	*261 866,58*			*-261 866,58*		*261 866,58*
6761	*Différences sur réalisations (positives)*	*0,00*	*26 970,50*			*-26 970,50*		*26 970,50*
6811	*Dot. amort. immos incorporelles*	*20 000 000,00*	*17 900 592,91*			*2 099 407,09*		*17 900 592,91*
043	*Opérations ordre intérieur de la section (7) (8)*	*0,00*	*0,00*			*0,00*		*0,00*
Total des dépenses d'ordre		**44 856 309,69**	**18 189 429,99**			**26 666 879,70**		**18 189 429,99**

Détail du calcul des ICNE au compte 66112 (9)

Montant des ICNE de l'exercice	678 936,01
Montant des ICNE de l'exercice N-1	694 240,09
= Différence ICNE N – ICNE N-1	-15 304,08

(1) Détailler les articles utilisés conformément au plan de comptes.

(2) Dépenses engagées non mandatées.

(3) Crédits sans emploi = crédits ouverts – réalisations – RAR au 31/12.

(4) Hors dépenses imputées aux chapitres 016 et 017.

(5) Les dépenses de frais de personnel sont exclues des autorisations d'engagement.

(6) Les comptes 68 peuvent figurer dans le détail du chapitre si la collectivité a opté pour le régime des provisions budgétaires, conformément aux dispositions législatives et réglementaires applicables.

(7) Cf. définitions des chapitres des opérations d'ordre *(DF 042 = RI 040) (DF 043 = RF 043).*

(8) Chapitre destiné à retracer les opérations particulières telles que les opérations de stocks ou liées à la tenue d'un inventaire permanent.

(9) Si le montant des ICNE de l'exercice est inférieur au montant de l'exercice N-1, le montant du compte 66112 sera négatif.

III – ADOPTION DU CA	III
SECTION DE FONCTIONNEMENT – RECETTES – DETAIL PAR ARTICLE	B2

Chap / art. (1)	Libellé	Crédits ouverts (BP + DM + RAR N-1)	Réalisations Titres émis	Produits rattachés	Restes à réaliser au 31/12 (2)	Crédits sans emploi (3)
	TOTAL	**247 609 211,51**	**251 035 419,84**	**1 423 934,37**	**0,00**	**-4 850 142,70**
013	Atténuations de charges (4)	162 000,00	124 266,72	0,00	0,00	37 733,28
6419	Remboursements rémunérations personnel	151 000,00	115 552,97	0,00	0,00	35 447,03
6459	Remb.charges sécu.sociale et prévoyance	10 000,00	8 713,75	0,00	0,00	1 286,25
6479	Rembourst sur autres charges sociales	1 000,00	0,00	0,00	0,00	1 000,00
016	APA	10 810 500,00	12 522 432,01	0,00	0,00	-1 711 932,01
747811	Dotation versée au titre de l'APA	10 800 000,00	12 489 216,53	0,00	0,00	-1 689 216,53
7533	APA	10 500,00	33 215,48	0,00	0,00	-22 715,48
017	RSA / Régularisations de RMI	7 590 500,00	7 698 562,32	0,00	0,00	-108 062,32
731421	TICPE - LRL	6 966 500,00	6 966 452,00	0,00	0,00	48,00
74718	Autres participations Etat	0,00	3 100,00	0,00	0,00	-3 100,00
74783	Fonds mobilisation départ. insertion	584 000,00	565 274,00	0,00	0,00	18 726,00
75342	Allocations forfaitaires	35 000,00	139 591,21	0,00	0,00	-104 591,21
75343	Allocations forfaitaires majorées	5 000,00	1 180,11	0,00	0,00	3 819,89
75888	Autres	0,00	22 965,00	0,00	0,00	-22 965,00
70	Prod. services, domaine, ventes diverses	2 918 000,00	2 299 377,82	1 131 924,61	0,00	-513 302,43
70323	Red. occupation dom. public	300 000,00	318 931,46	0,00	0,00	-18 931,46
70388	Autres redevances et recettes diverses	0,00	13 764,28	0,00	0,00	-13 764,28
704	Travaux	0,00	2 588,38	0,00	0,00	-2 588,38
70631	Redevances services à caractère sportif	88 000,00	85 280,00	0,00	0,00	2 720,00
70848	Mise à dispo personnel autres organismes	2 200 000,00	1 732 800,45	1 051 924,61	0,00	-584 725,06
708721	Remb. frais par BA/régie sans ps.morale	80 000,00	0,00	80 000,00	0,00	0,00
70878	Remb. frais par des tiers	250 000,00	143 575,25	0,00	0,00	106 424,75
7088	Produits activités annexes (abonnements)	0,00	2 438,00	0,00	0,00	-2 438,00
73	Impôts et taxes (sauf 731)	71 605 000,00	70 461 294,00	0,00	0,00	1 143 706,00
73221	FNGIR	3 805 000,00	3 805 322,00	0,00	0,00	-322,00
732251	Attrib./fonds national péréquation DMTO	11 300 000,00	11 789 914,00	0,00	0,00	-489 914,00
7324	Frais de gestion de la TFPB	5 700 000,00	6 000 034,00	0,00	0,00	-300 034,00
7351	Fract° compens. TFPB, taxe rés. princi.	43 100 000,00	41 406 088,00	0,00	0,00	1 693 912,00
7352	Fraction compensatoire de la CVAE	6 800 000,00	6 509 507,00	0,00	0,00	290 493,00
7358	Autres	900 000,00	950 429,00	0,00	0,00	-50 429,00

CONSEIL DEPARTEMENTAL DU CANTAL - BUDGET PRINCIPAL CD15 - CA - 2024

Chap / art. (1)	Libellé	Crédits ouverts (BP + DM + RAR N-1)	Réalisations Titres émis	Produits rattachés	Restes à réaliser au 31/12 (2)	Crédits sans emploi (3)
731	Fiscalité locale	**62 120 285,00**	**63 219 108,11**	**0,00**	**0,00**	**-1 098 823,11**
73114	Imposition forf. sur entrep. réseaux	2 567 785,00	2 623 486,00	0,00	0,00	-55 701,00
73121	Taxe dpt. pub foncière, droit dpt. enreg	12 700 000,00	13 029 128,86	0,00	0,00	-329 128,86
73131	Taxe d'aménagement - part départementale	900 000,00	493 880,24	0,00	0,00	406 119,76
73141	Taxe sur la conso. finale d'électricité	2 300 000,00	2 189 495,53	0,00	0,00	110 504,47
731421	TICPE - LRL	3 800 000,00	3 784 595,01	0,00	0,00	15 404,99
73171	Taxe sur les conventions d'assurance	39 637 500,00	40 906 643,05	0,00	0,00	-1 269 143,05
731722	Taxe additionnelle à la taxe de séjour	115 000,00	112 908,42	0,00	0,00	2 091,58
73175	Taxe sur les remontées mécaniques	100 000,00	78 971,00	0,00	0,00	21 029,00
74	Dotations et participations (4)	67 816 276,51	69 821 126,77	292 009,76	0,00	-2 296 860,02
74121	Dotation forfaitaire des départements	16 295 654,00	16 295 654,00	0,00	0,00	0,00
741221	Dotation fonctionnement minimale départ.	16 857 700,00	16 857 700,00	0,00	0,00	0,00
741223	Dotation compensation départements	14 608 239,00	14 608 239,00	0,00	0,00	0,00
744	FCTVA	200 000,00	113 789,84	0,00	0,00	86 210,16
74621	DGD des départements	1 686 000,00	1 685 948,00	0,00	0,00	52,00
74713	Fonds d'appui aux politiques d'insertion	0,00	29 728,75	0,00	0,00	-29 728,75
74718	Autres participations Etat	1 679 212,00	1 804 341,60	0,00	0,00	-125 129,60
7472	Participation régions	520 500,00	696 995,67	87 083,33	0,00	-263 579,00
74741	Participation communes membres du GFP	147 000,00	112 879,57	0,00	0,00	34 120,43
74748	Participation autres communes	0,00	85 000,00	0,00	0,00	-85 000,00
74758	Participation autres groupements	1 233 000,00	1 777 479,66	204 926,43	0,00	-749 406,09
7476	Sécurité sociale, organism. Mutualistes	132 000,00	227 942,48	0,00	0,00	-95 942,48
74771	Participation Fonds social européen	733 819,51	837 781,70	0,00	0,00	-103 962,19
74772	Participation FEDER	28 000,00	142 817,74	0,00	0,00	-114 817,74
74778	Autres fonds européens	38 000,00	38 000,00	0,00	0,00	0,00
747812	Dotation versée au titre de la PCH	2 200 000,00	2 186 217,37	0,00	0,00	13 782,63
747813	Dotation versée au titre des MDPH	423 000,00	415 114,93	0,00	0,00	7 885,07
7478141	Part autonomie	20 500,00	21 861,45	0,00	0,00	-1 361,45
747818	Autres	3 610 800,00	4 520 390,86	0,00	0,00	-909 590,86
747888	Autres	518 100,00	397 250,00	0,00	0,00	120 850,00
748312	D.C.R.T.P.	4 234 752,00	4 234 752,00	0,00	0,00	0,00
74835	D.T.C. exonération fiscalité directe	2 100 000,00	2 171 328,00	0,00	0,00	-71 328,00
74881	Particip. familles restau, hébergt	550 000,00	559 914,15	0,00	0,00	-9 914,15
75	Autres produits de gestion courante (4)	14 736 650,00	19 467 794,23	0,00	0,00	-4 731 144,23
7511	Recouvrements sur département, autres CL	50 000,00	44 832,54	0,00	0,00	5 167,46

Chap / art. (1)	Libellé	Crédits ouverts (BP + DM + RAR N-1)	Réalisations Titres émis	Produits rattachés	Restes à réaliser au 31/12 (2)	Crédits sans emploi (3)
7512	Recouvrements sur Sécurité Sociale	**80 000,00**	**121 295,70**	**0,00**	**0,00**	**-41 295,70**
7513	Recouvrements sur bénéficiaire, tiers-pa	5 437 800,00	6 150 194,94	0,00	0,00	-712 394,94
7518	Recouvrements sur autres redevables	3 600 000,00	4 383 153,31	0,00	0,00	-783 153,31
752	Revenus des immeubles	150 000,00	226 944,75	0,00	0,00	-76 944,75
7535	PCH	19 900,00	71 677,24	0,00	0,00	-51 777,24
755	Dédits et pénalités perçus	0,00	1 030,54	0,00	0,00	-1 030,54
75813	Redev. fermiers et concessionnaires	10 000,00	10 942,18	0,00	0,00	-942,18
75814	Redevance sur l'énergie hydraulique	4 000 000,00	6 735 930,93	0,00	0,00	-2 735 930,93
75888	Autres	1 388 950,00	1 721 792,10	0,00	0,00	-332 842,10
Total des recettes de gestion des services		**237 759 211,51**	**245 613 961,98**	**1 423 934,37**	**0,00**	**-9 278 684,84**
76	Produits financiers	0,00	0,00	0,00	0,00	0,00
77	Produits spécifiques (4)	0,00	308 636,16	0,00	0,00	-308 636,16
773	Mandats annulés (exercices antérieurs)	0,00	23 879,60	0,00	0,00	-23 879,60
775	Produits des cessions d'immobilisations	0,00	284 756,56	0,00	0,00	-284 756,56
78	Reprises amort., dépréciations, prov. (semi-budgétaires) (4)	0,00	17 415,00			-17 415,00
7815	Rep. prov. charges fonctionnt courant	0,00	17 000,00			-17 000,00
7817	Rep. prov. dépréc. actifs circulants	0,00	415,00			-415,00
Total des recettes réelles		**237 759 211,51**	**245 940 013,14**	**1 423 934,37**	**0,00**	**-9 604 736,00**
042	*Opérations ordre transf. entre sections (5) (6)*	*9 850 000,00*	*5 095 406,70*			*4 754 593,30*
721	*Immobilisations incorporelles*	*0,00*	*57 912,18*			*-57 912,18*
722	*Immobilisations corporelles*	*850 000,00*	*441 104,84*			*408 895,16*
7761	*Différences sur réalisations (négatives)*	*0,00*	*4 080,52*			*-4 080,52*
77681	*Neutralisation des amortissements*	*4 000 000,00*	*3 091 000,00*			*909 000,00*
777	*Rec... subv inv transférées cpte résult*	*5 000 000,00*	*1 501 309,16*			*3 498 690,84*
043	*Opérations ordre intérieur de la section (5) (7)*	*0,00*	*0,00*			*0,00*
Total des recettes d'ordre		**9 850 000,00**	**5 095 406,70**			**4 754 593,30**

Détail du calcul de la taxe départementale de publicité foncière pour les collectivités dites « surfiscalisées » (compte 73121) (8)

Montant brut	0,00
Compensation	0,00
Montant net	0,00

Détail du calcul des ICNE au compte 7622 (9)

Montant des ICNE de l'exercice	0,00

Montant des ICNE de l'exercice N-1	**0,00**
= Différence ICNE N – ICNE N-1	0,00

(1) Détailler les articles utilisés conformément au plan de comptes.

(2) Recettes justifiées non titrées.

(3) Crédits sans emploi = crédits ouverts – réalisations – RAR au 31/12.

(4) Hors recettes imputées aux chapitres 016 et 017.

(5) Cf. définitions du chapitre des opérations d'ordre *(RF 042 = DI 040) (RF 043 = DF 043).*

(6) Les comptes 78 peuvent figurer dans le détail du chapitre si la collectivité a opté pour le régime des provisions budgétaires, conformément aux dispositions législatives et réglementaires applicables.

(7) Ce chapitre est destiné à retracer les opérations particulières telles que les opérations de stocks ou liées à la tenue d'un inventaire permanent simplifié.

(8) Destiné à retracer le prélèvement de la part non départementale de la taxe.

(9) Si le montant des ICNE de l'exercice est inférieur au montant de l'exercice N-1, le montant du compte 7622 sera négatif.

1224

IV – ANNEXES	IV
A – PRESENTATION CROISEE – SECTION D'INVESTISSEMENT – VUE D'ENSEMBLE	A1

Chapitre nature	Libellé	01 Opérations non ventilables	0 Services généraux (hors 01 et Gestion des fonds européens)	0-5 Gestion des fonds européens	1 Sécurité	2 Enseign., formation prof.,apprentissage	3 Cult., vie soc., jeun., sports, loisirs	4 Santé et action sociale (hors RSA)	4-4 RSA
DEPENSES		**27 049 596,53**	**4 565 169,07**	**0,00**	**435 000,00**	**8 866 808,31**	**593 108,12**	**373 793,27**	**0,00**
10	Dotations, fonds divers et réserves	0,00	0,00	0,00	0,00	0,00	0,00	0,00	0,00
13	Subventions d'investissement	0,00	0,00	0,00	0,00	0,00	0,00	0,00	0,00
16	Emprunts et dettes assimilées	25 419 596,53	0,00	0,00	0,00	450 575,08	0,00	0,00	0,00
18	Cpte de liaison : affectation (BA,régie)	0,00	0,00	0,00	0,00	0,00	0,00	0,00	0,00
20	Immobilisations incorporelles (sauf 204)	0,00	804 903,14	0,00	0,00	55 453,20	0,00	19 164,66	0,00
204	Subventions d'équipement versées	0,00	0,00	0,00	435 000,00	38 965,00	340 257,00	130 644,55	0,00
21	Immobilisations corporelles	0,00	1 057 694,19	0,00	0,00	860 541,94	205 943,78	94 720,33	0,00
22	Immobilisations reçues en affectation	0,00	0,00	0,00	0,00	0,00	0,00	0,00	0,00
23	Immobilisations en cours (sauf 2324)	0,00	2 700 571,74	0,00	0,00	7 282 943,51	46 907,34	129 263,73	0,00
26	Participations et créances rattachées	0,00	0,00	0,00	0,00	0,00	0,00	0,00	0,00
27	Autres immobilisations financières	1 630 000,00	2 000,00	0,00	0,00	0,00	0,00	0,00	0,00
45	Opérations pour compte de tiers	0,00	0,00	0,00	0,00	178 329,58	0,00	0,00	0,00
RECETTES		**68 995 157,35**	**1 479 853,50**	**0,00**	**0,00**	**2 926 947,30**	**0,00**	**200 000,00**	**0,00**
10	Dotations, fonds divers et réserves	41 595 157,35	0,00	0,00	0,00	0,00	0,00	0,00	0,00
13	Subventions d'investissement	0,00	1 467 341,52	0,00	0,00	2 645 235,38	0,00	0,00	0,00
16	Emprunts et dettes assimilées	27 400 000,00	0,00	0,00	0,00	0,00	0,00	0,00	0,00
18	Cpte de liaison : affectation (BA,régie)	0,00	0,00	0,00	0,00	0,00	0,00	0,00	0,00
20	Immobilisations incorporelles (sauf 204)	0,00	0,00	0,00	0,00	0,00	0,00	0,00	0,00
204	Subventions d'équipement versées	0,00	0,00	0,00	0,00	0,00	0,00	0,00	0,00
21	Immobilisations corporelles	0,00	0,00	0,00	0,00	184 929,58	0,00	0,00	0,00
22	Immobilisations reçues en affectation	0,00	0,00	0,00	0,00	0,00	0,00	0,00	0,00
23	Immobilisations en cours (sauf 2324)	0,00	10 511,98	0,00	0,00	186,66	0,00	0,00	0,00
26	Participations et créances rattachées	0,00	0,00	0,00	0,00	0,00	0,00	0,00	0,00
27	Autres immobilisations financières	0,00	2 000,00	0,00	0,00	0,00	0,00	200 000,00	0,00
45	Opérations pour compte de tiers	0,00	0,00	0,00	0,00	96 595,68	0,00	0,00	0,00

IV – ANNEXES	IV
A – PRESENTATION CROISEE – SECTION D'INVESTISSEMENT – VUE D'ENSEMBLE (suite)	A1

Chapitre nature	Libellé	5 Aménagement des territoires et habitat	6 Action économique	7 Environnement	8 Transports	9 Fonction en réserve	TOTAL
	DEPENSES	**5 873 649,25**	**2 113 921,16**	**265 348,00**	**26 405 613,28**		**76 542 006,99**
10	Dotations, fonds divers et réserves	0,00	0,00	0,00	0,00		0,00
13	Subventions d'investissement	0,00	0,00	0,00	0,00		0,00
16	Emprunts et dettes assimilées	0,00	0,00	0,00	2 124 103,01		27 994 274,62
18	Cpte de liaison : affectation (BA,régie)	0,00	0,00	0,00	0,00		0,00
20	Immobilisations incorporelles (sauf 204)	0,00	95 032,65	1 230,00	0,00		975 783,65
204	Subventions d'équipement versées	4 932 165,57	1 082 975,93	103 840,00	75 970,54		7 139 818,59
21	Immobilisations corporelles	0,00	3 135,00	1 636,80	3 979 416,91		6 203 088,95
22	Immobilisations reçues en affectation	0,00	0,00	0,00	0,00		0,00
23	Immobilisations en cours (sauf 2324)	829 532,91	932 777,58	158 641,20	20 226 122,82		32 306 760,83
26	Participations et créances rattachées	0,00	0,00	0,00	0,00		0,00
27	Autres immobilisations financières	0,00	0,00	0,00	0,00		1 632 000,00
45	Opérations pour compte de tiers	111 950,77	0,00	0,00	0,00		290 280,35
	RECETTES	**1 303 885,80**	**191 265,40**	**69 466,00**	**1 692 122,17**		**76 858 697,52**
10	Dotations, fonds divers et réserves	0,00	0,00	0,00	0,00		41 595 157,35
13	Subventions d'investissement	1 301 114,40	96 704,97	69 466,00	1 562 886,00		7 142 748,27
16	Emprunts et dettes assimilées	0,00	0,00	0,00	0,00		27 400 000,00
18	Cpte de liaison : affectation (BA,régie)	0,00	0,00	0,00	0,00		0,00
20	Immobilisations incorporelles (sauf 204)	0,00	0,00	0,00	0,00		0,00
204	Subventions d'équipement versées	0,00	10 803,62	0,00	0,00		10 803,62
21	Immobilisations corporelles	0,00	11 325,81	0,00	129 236,17		325 491,56
22	Immobilisations reçues en affectation	0,00	0,00	0,00	0,00		0,00
23	Immobilisations en cours (sauf 2324)	2 771,40	0,00	0,00	0,00		13 470,04
26	Participations et créances rattachées	0,00	0,00	0,00	0,00		0,00
27	Autres immobilisations financières	0,00	72 431,00	0,00	0,00		274 431,00
45	Opérations pour compte de tiers	0,00	0,00	0,00	0,00		96 595,68

IV – ANNEXES	IV
A – PRESENTATION CROISEE – SECTION D'INVESTISSEMENT – PRESENTATION DETAILLEE	A1.01

01 – OPERATIONS NON VENTILABLES

Article / compte nature (1)	Libellé	01 Opérations non ventilables
DEPENSES		**27 049 596,53**
1641	Emprunts en euros	13 019 596,53
16451	Remb. temporaires emprunts en euros	12 400 000,00
2748	Autres prêts	1 630 000,00
RECETTES		**68 995 157,35**
10222	FCTVA	5 227 088,39
1068	Excédents de fonctionnement capitalisés	36 368 068,96
1641	Emprunts en euros	15 000 000,00
16451	Remb. temporaires emprunts en euros	12 400 000,00

(1) Détailler conformément au plan de comptes.

1227

IV – ANNEXES	IV
A – PRESENTATION CROISEE – SECTION D'INVESTISSEMENT – PRESENTATION DETAILLEE	A1.900

FONCTION 0 – Services généraux

Article / compte nature (1)	Libellé	02 Administration générale							
		020 Admin. générale de la collectivité	021 Personnel non ventilé	022 Information, communication, publicité	023 Fêtes et cérémonies	024 Aide aux associations	025 Cimetières et pompes funèbres	026 Administration générale de l'Etat	028 Autres moyens généraux
DEPENSES		**0,00**	**0,00**	**2 000,00**	**0,00**	**0,00**	**0,00**	**0,00**	**4 562 181,17**
2051	Concessions, droits similaires	0,00	0,00	0,00	0,00	0,00	0,00	0,00	804 903,14
2128	Autres agencements et aménagements	0,00	0,00	0,00	0,00	0,00	0,00	0,00	6 300,00
21533	Réseaux câblés	0,00	0,00	0,00	0,00	0,00	0,00	0,00	134 408,94
2181	Install. générales, agencements	0,00	0,00	0,00	0,00	0,00	0,00	0,00	5 279,90
21828	Autres matériels de transport	0,00	0,00	0,00	0,00	0,00	0,00	0,00	99 919,56
21838	Autre matériel informatique	0,00	0,00	0,00	0,00	0,00	0,00	0,00	615 586,93
21848	Autres matériels de bureau et mobiliers	0,00	0,00	0,00	0,00	0,00	0,00	0,00	121 256,64
2185	Matériel de téléphonie	0,00	0,00	0,00	0,00	0,00	0,00	0,00	37 659,43
2188	Autres immobilisations corporelles	0,00	0,00	0,00	0,00	0,00	0,00	0,00	36 294,89
2313	Constructions	0,00	0,00	0,00	0,00	0,00	0,00	0,00	2 186 352,89
2318	Autres immo. corporelles en cours	0,00	0,00	0,00	0,00	0,00	0,00	0,00	494 704,41
238	Avances commandes immo corporelles	0,00	0,00	0,00	0,00	0,00	0,00	0,00	19 514,44
275	Dépôts et cautionnements versés	0,00	0,00	2 000,00	0,00	0,00	0,00	0,00	0,00
RECETTES		**0,00**	**0,00**	**2 000,00**	**0,00**	**0,00**	**0,00**	**0,00**	**1 477 853,50**
13313	Dot. soutien à l'invest des départements	0,00	0,00	0,00	0,00	0,00	0,00	0,00	1 277 741,52
13413	Dot. soutien à l'invest des départements	0,00	0,00	0,00	0,00	0,00	0,00	0,00	189 600,00
2313	Constructions	0,00	0,00	0,00	0,00	0,00	0,00	0,00	10 511,98
275	Dépôts et cautionnements versés	0,00	0,00	2 000,00	0,00	0,00	0,00	0,00	0,00

(1) Détailler conformément au plan de comptes.

1228

IV – ANNEXES	IV
A – PRESENTATION CROISEE – SECTION D'INVESTISSEMENT – PRESENTATION DETAILLEE	A1.900

FONCTION 0 – Services généraux (suite 1)

Article / compte nature (1)	Libellé	03 Conseils						
		031 Assemblée délibérante	032 Conseil éco.,social région./Conseil dév.	033 Conseil cult., éduc., env.	034 Conseil éco.,soc.,environ.,culture,éduc.		035 Conseil de territoire	038 Autres instances
					0341 Section éco., sociale et environnem.	0342 Section culture, éducation et sports		
DEPENSES		**0,00**	**0,00**	**0,00**	**0,00**	**0,00**	**0,00**	**0,00**
2051	Concessions, droits similaires	0,00	0,00	0,00	0,00	0,00	0,00	0,00
2128	Autres agencements et aménagements	0,00	0,00	0,00	0,00	0,00	0,00	0,00
21533	Réseaux câblés	0,00	0,00	0,00	0,00	0,00	0,00	0,00
2181	Install. générales, agencements	0,00	0,00	0,00	0,00	0,00	0,00	0,00
21828	Autres matériels de transport	0,00	0,00	0,00	0,00	0,00	0,00	0,00
21838	Autre matériel informatique	0,00	0,00	0,00	0,00	0,00	0,00	0,00
21848	Autres matériels de bureau et mobiliers	0,00	0,00	0,00	0,00	0,00	0,00	0,00
2185	Matériel de téléphonie	0,00	0,00	0,00	0,00	0,00	0,00	0,00
2188	Autres immobilisations corporelles	0,00	0,00	0,00	0,00	0,00	0,00	0,00
2313	Constructions	0,00	0,00	0,00	0,00	0,00	0,00	0,00
2318	Autres immo. corporelles en cours	0,00	0,00	0,00	0,00	0,00	0,00	0,00
238	Avances commandes immo corporelles	0,00	0,00	0,00	0,00	0,00	0,00	0,00
275	Dépôts et cautionnements versés	0,00	0,00	0,00	0,00	0,00	0,00	0,00
RECETTES		**0,00**	**0,00**	**0,00**	**0,00**	**0,00**	**0,00**	**0,00**
13313	Dot. soutien à l'invest des départements	0,00	0,00	0,00	0,00	0,00	0,00	0,00
13413	Dot. soutien à l'invest des départements	0,00	0,00	0,00	0,00	0,00	0,00	0,00
2313	Constructions	0,00	0,00	0,00	0,00	0,00	0,00	0,00
275	Dépôts et cautionnements versés	0,00	0,00	0,00	0,00	0,00	0,00	0,00

(1) Détailler conformément au plan de comptes.

1229

IV – ANNEXES	IV
A – PRESENTATION CROISEE – SECTION D'INVESTISSEMENT – PRESENTATION DETAILLEE	A1.900

FONCTION 0 – Services généraux (suite 2)

Article / compte nature (1)	Libellé	04 Coop.décent.,act° interrég.,eur.,intern.					TOTAL DU CHAPITRE
		041 Action relevant de la subvention globale	042 Actions interrégionales	043 Actions européennes	044 Aide publique au développement	048 Autres actions	
DEPENSES		**0,00**	**0,00**	**987,90**	**0,00**	**0,00**	**4 565 169,07**
2051	Concessions, droits similaires	0,00	0,00	0,00	0,00	0,00	804 903,14
2128	Autres agencements et aménagements	0,00	0,00	0,00	0,00	0,00	6 300,00
21533	Réseaux câblés	0,00	0,00	0,00	0,00	0,00	134 408,94
2181	Install. générales, agencements	0,00	0,00	0,00	0,00	0,00	5 279,90
21828	Autres matériels de transport	0,00	0,00	0,00	0,00	0,00	99 919,56
21838	Autre matériel informatique	0,00	0,00	0,00	0,00	0,00	615 586,93
21848	Autres matériels de bureau et mobiliers	0,00	0,00	987,90	0,00	0,00	122 244,54
2185	Matériel de téléphonie	0,00	0,00	0,00	0,00	0,00	37 659,43
2188	Autres immobilisations corporelles	0,00	0,00	0,00	0,00	0,00	36 294,89
2313	Constructions	0,00	0,00	0,00	0,00	0,00	2 186 352,89
2318	Autres immo. corporelles en cours	0,00	0,00	0,00	0,00	0,00	494 704,41
238	Avances commandes immo corporelles	0,00	0,00	0,00	0,00	0,00	19 514,44
275	Dépôts et cautionnements versés	0,00	0,00	0,00	0,00	0,00	2 000,00
RECETTES		**0,00**	**0,00**	**0,00**	**0,00**	**0,00**	**1 479 853,50**
13313	Dot. soutien à l'Invest des départements	0,00	0,00	0,00	0,00	0,00	1 277 741,52
13413	Dot. soutien à l'Invest des départements	0,00	0,00	0,00	0,00	0,00	189 600,00
2313	Constructions	0,00	0,00	0,00	0,00	0,00	10 511,98
275	Dépôts et cautionnements versés	0,00	0,00	0,00	0,00	0,00	2 000,00

(1) Détailler conformément au plan de comptes.

IV – ANNEXES	IV
A – PRESENTATION CROISEE – SECTION D'INVESTISSEMENT – PRESENTATION DETAILLEE	A1.900-5

FONCTION 0-5 – Gestion des fonds européens

Article / compte nature (1)	Libellé	051 FSE	052 FEDER	058 Autres		TOTAL DU CHAPITRE
				0580 FEADER	0581 FEAMP	
DEPENSES		0,00	0,00	0,00	0,00	0,00
RECETTES		0,00	0,00	0,00	0,00	0,00

(1) Détailler conformément au plan de comptes.

1231

IV – ANNEXES	IV
A – PRESENTATION CROISEE – SECTION D'INVESTISSEMENT – PRESENTATION DETAILLEE	A1.901

FONCTION 1 – Sécurité

Article / compte nature (1)	Libellé	10 Services communs	11 Police, sécurité, justice	12 Incendie et secours	13 Hygiène et salubrité publique	18 Autres interv. protect. personnes, biens	TOTAL DU CHAPITRE
DEPENSES		**0,00**	**0,00**	**420 000,00**	**0,00**	**15 000,00**	**435 000,00**
204181	Autres org pub - Biens mob, mat, études	0,00	0,00	420 000,00	0,00	0,00	420 000,00
20421	Privé : Bien mobilier, matériel	0,00	0,00	0,00	0,00	15 000,00	15 000,00
RECETTES		**0,00**	**0,00**	**0,00**	**0,00**	**0,00**	**0,00**

(1) Détailler conformément au plan de comptes.

1232

IV – ANNEXES	IV
A – PRESENTATION CROISEE – SECTION D'INVESTISSEMENT – PRESENTATION DETAILLEE	A1.902

FONCTION 2 – Enseignement, formation professionnelle et apprentissage

Article / compte nature (1)	Libellé	20 Services communs	21 Enseignement du premier degré			22 Enseignement du second degré			23 Enseignement supérieur	24 Cités scolaires
		201 Services communs	211 Ecoles maternelles	212 Ecoles primaires	213 Classes regroupées	221 Collèges	222 Lycées publics	223 Lycées privés		
DEPENSES		**0,00**	**0,00**	**0,00**	**0,00**	**5 023 657,61**	**0,00**	**0,00**	**3 843 150,70**	**0,00**
1675	Dettes marchés de travaux et partenariat	0,00	0,00	0,00	0,00	450 575,08	0,00	0,00	0,00	0,00
2031	Frais d'études	0,00	0,00	0,00	0,00	55 453,20	0,00	0,00	0,00	0,00
20422	Privé : Bâtiments, installations	0,00	0,00	0,00	0,00	38 965,00	0,00	0,00	0,00	0,00
2111	Terrains nus	0,00	0,00	0,00	0,00	0,00	0,00	0,00	215 000,00	0,00
21533	Réseaux câblés	0,00	0,00	0,00	0,00	170 513,32	0,00	0,00	0,00	0,00
21572	Matériel technique scolaire	0,00	0,00	0,00	0,00	22 940,23	0,00	0,00	0,00	0,00
215741	Inst., mat., outil. cantines scolaires	0,00	0,00	0,00	0,00	143 531,58	0,00	0,00	0,00	0,00
21828	Autres matériels de transport	0,00	0,00	0,00	0,00	22 828,76	0,00	0,00	0,00	0,00
21831	Matériel informatique scolaire	0,00	0,00	0,00	0,00	71 626,14	0,00	0,00	0,00	0,00
21841	Matériel de bureau et mobilier scolaire	0,00	0,00	0,00	0,00	58 087,96	0,00	0,00	0,00	0,00
2188	Autres immobilisations corporelles	0,00	0,00	0,00	0,00	156 013,95	0,00	0,00	0,00	0,00
2312	Agencements et aménagements de terrains	0,00	0,00	0,00	0,00	0,00	0,00	0,00	53 439,60	0,00
2313	Constructions	0,00	0,00	0,00	0,00	0,00	0,00	0,00	3 555 987,16	0,00
2315	Install., matériel et outill. technique	0,00	0,00	0,00	0,00	474 407,05	0,00	0,00	0,00	0,00
2317	Immo. corporelles reçues mise à dispo.	0,00	0,00	0,00	0,00	3 049 483,04	0,00	0,00	0,00	0,00
2318	Autres immo. corporelles en cours	0,00	0,00	0,00	0,00	47 338,40	0,00	0,00	0,00	0,00
238	Avances commandes immo corporelles	0,00	0,00	0,00	0,00	83 564,32	0,00	0,00	18 723,94	0,00
4581	Dépenses	0,00	0,00	0,00	0,00	178 329,58	0,00	0,00	0,00	0,00
RECETTES		**0,00**	**0,00**	**0,00**	**0,00**	**2 846 947,30**	**0,00**	**0,00**	**80 000,00**	**0,00**
1311	Subv. transf. Etat et établ. nationaux	0,00	0,00	0,00	0,00	185 174,70	0,00	0,00	80 000,00	0,00
1316	Subv. transf. Autres E.P.L.	0,00	0,00	0,00	0,00	106 960,00	0,00	0,00	0,00	0,00
133121	Dotation départementale équip. collèges	0,00	0,00	0,00	0,00	887 765,00	0,00	0,00	0,00	0,00
13313	Dot. soutien à l'invest des départements	0,00	0,00	0,00	0,00	1 385 335,68	0,00	0,00	0,00	0,00
217312	Bâtiments scolaires (mise à dispo)	0,00	0,00	0,00	0,00	178 329,58	0,00	0,00	0,00	0,00
2181	Install. générales, agencements	0,00	0,00	0,00	0,00	6 600,00	0,00	0,00	0,00	0,00
2317	Immo. corporelles reçues mise à dispo.	0,00	0,00	0,00	0,00	186,66	0,00	0,00	0,00	0,00

CONSEIL DEPARTEMENTAL DU CANTAL - BUDGET PRINCIPAL CD15 - CA - 2024

Article / compte nature (1)	Libellé	20 Services communs	21 Enseignement du premier degré			22 Enseignement du second degré			23 Enseignement supérieur	24 Cités scolaires
		201 Services communs	211 Ecoles maternelles	212 Ecoles primaires	213 Classes regroupées	221 Collèges	222 Lycées publics	223 Lycées privés		
4582	Opérations sous mandat	0,00	0,00	0,00	0,00	96 595,68	0,00	0,00	0,00	0,00

(1) Détailler les comptes à trois chiffres.

1234

IV – ANNEXES	IV
A – PRESENTATION CROISEE – SECTION D'INVESTISSEMENT – PRESENTATION DETAILLEE	A1.902

FONCTION 2 – Enseignement, formation professionnelle et apprentissage (suite 1)

Article / compte nature (1)	Libellé	25 Formation professionnelle												
		251 Insertion sociale et professionnelle	252 Formation professionnalisante personnes	253 Formation certifiante des personnes	254 Formation des actifs occupés	255 Rémunération des stagiaires	256 CNFPT - Formation des actifs occupés					257 CFNPT et CDG - missions spécifiques		258 Autres
							2561 Missions statutaires et règlementaires	2562 Développement des compétences	2563 Évolution et transition professionnelle	2564 Organisation des activités pédagogiques	2565 Autres	2571 Concours	2572 Missions administratives	
	DEPENSES	**0,00**	**0,00**	**0,00**	**0,00**	**0,00**	**0,00**	**0,00**	**0,00**	**0,00**	**0,00**	**0,00**	**0,00**	**0,00**
1675	Dettes marchés de travaux et partenariat	0,00	0,00	0,00	0,00	0,00	0,00	0,00	0,00	0,00	0,00	0,00	0,00	0,00
2031	Frais d'études	0,00	0,00	0,00	0,00	0,00	0,00	0,00	0,00	0,00	0,00	0,00	0,00	0,00
20422	Privé : Bâtiments, installations	0,00	0,00	0,00	0,00	0,00	0,00	0,00	0,00	0,00	0,00	0,00	0,00	0,00
2111	Terrains nus	0,00	0,00	0,00	0,00	0,00	0,00	0,00	0,00	0,00	0,00	0,00	0,00	0,00
21533	Réseaux câblés	0,00	0,00	0,00	0,00	0,00	0,00	0,00	0,00	0,00	0,00	0,00	0,00	0,00
21572	Matériel technique scolaire	0,00	0,00	0,00	0,00	0,00	0,00	0,00	0,00	0,00	0,00	0,00	0,00	0,00
215741	Inst., mat., outil. cantines scolaires	0,00	0,00	0,00	0,00	0,00	0,00	0,00	0,00	0,00	0,00	0,00	0,00	0,00
21828	Autres matériels de transport	0,00	0,00	0,00	0,00	0,00	0,00	0,00	0,00	0,00	0,00	0,00	0,00	0,00
21831	Matériel informatique scolaire	0,00	0,00	0,00	0,00	0,00	0,00	0,00	0,00	0,00	0,00	0,00	0,00	0,00
21841	Matériel de bureau et mobilier scolaire	0,00	0,00	0,00	0,00	0,00	0,00	0,00	0,00	0,00	0,00	0,00	0,00	0,00
2188	Autres immobilisations corporelles	0,00	0,00	0,00	0,00	0,00	0,00	0,00	0,00	0,00	0,00	0,00	0,00	0,00
2312	Agencements et aménagements de terrains	0,00	0,00	0,00	0,00	0,00	0,00	0,00	0,00	0,00	0,00	0,00	0,00	0,00
2313	Constructions	0,00	0,00	0,00	0,00	0,00	0,00	0,00	0,00	0,00	0,00	0,00	0,00	0,00
2315	Install., matériel et outill. technique	0,00	0,00	0,00	0,00	0,00	0,00	0,00	0,00	0,00	0,00	0,00	0,00	0,00
2317	Immo. corporelles reçues mise à dispo.	0,00	0,00	0,00	0,00	0,00	0,00	0,00	0,00	0,00	0,00	0,00	0,00	0,00
2318	Autres immo. corporelles en cours	0,00	0,00	0,00	0,00	0,00	0,00	0,00	0,00	0,00	0,00	0,00	0,00	0,00

1235

CONSEIL DEPARTEMENTAL DU CANTAL - BUDGET PRINCIPAL CD15 - CA - 2024

Article / compte nature (1)	Libellé	25 Formation professionnelle												
		251 Insertion sociale et professionnelle	252 Formation professionnalisante personnes	253 Formation certifiante des personnes	254 Formation des actifs occupés	255 Rémunération des stagiaires	256 CNFPT - Formation des actifs occupés					257 CFNPT et CDG - missions spécifiques		258 Autres
							2561 Missions statutaires et règlementaires	2562 Développement des compétences	2563 Évolution et transition professionnelle	2564 Organisation des activités pédagogiques	2565 Autres	2571 Concours	2572 Missions administratives	
238	Avances commandes immo corporelles	0,00	0,00	0,00	0,00	0,00	0,00	0,00	0,00	0,00	0,00	0,00	0,00	0,00
4581	Dépenses	0,00	0,00	0,00	0,00	0,00	0,00	0,00	0,00	0,00	0,00	0,00	0,00	0,00
	RECETTES	**0,00**	**0,00**	**0,00**	**0,00**	**0,00**	**0,00**	**0,00**	**0,00**	**0,00**	**0,00**	**0,00**	**0,00**	**0,00**
1311	Subv. transf. Etat et établ. nationaux	0,00	0,00	0,00	0,00	0,00	0,00	0,00	0,00	0,00	0,00	0,00	0,00	0,00
1316	Subv. transf. Autres E.P.L.	0,00	0,00	0,00	0,00	0,00	0,00	0,00	0,00	0,00	0,00	0,00	0,00	0,00
133121	Dotation départementale équip. collèges	0,00	0,00	0,00	0,00	0,00	0,00	0,00	0,00	0,00	0,00	0,00	0,00	0,00
13313	Dot. soutien à l'invest des départements	0,00	0,00	0,00	0,00	0,00	0,00	0,00	0,00	0,00	0,00	0,00	0,00	0,00
217312	Bâtiments scolaires (mise à dispo)	0,00	0,00	0,00	0,00	0,00	0,00	0,00	0,00	0,00	0,00	0,00	0,00	0,00
2181	Install. générales, agencements	0,00	0,00	0,00	0,00	0,00	0,00	0,00	0,00	0,00	0,00	0,00	0,00	0,00
2317	Immo. corporelles reçues mise à dispo.	0,00	0,00	0,00	0,00	0,00	0,00	0,00	0,00	0,00	0,00	0,00	0,00	0,00
4582	Opérations sous mandat	0,00	0,00	0,00	0,00	0,00	0,00	0,00	0,00	0,00	0,00	0,00	0,00	0,00

(1) Détailler les comptes à trois chiffres.

IV – ANNEXES	IV
A – PRESENTATION CROISEE – SECTION D'INVESTISSEMENT – PRESENTATION DETAILLEE	A1.902

FONCTION 2 – Enseignement, formation professionnelle et apprentissage (suite 2)

Article / compte nature (1)	Libellé	26 Apprentissage	27 Formation sanitaire et sociale	28 Autres services périscolaires et annexes					29 Sécurité	TOTAL DU CHAPITRE
				281 Hébergement et restauration scolaires	282 Sport scolaire	283 Médecine scolaire	284 Classes de découverte	288 Autre service annexe de l'enseignement		
DEPENSES		**0,00**	**0,00**	**0,00**	**0,00**	**0,00**	**0,00**	**0,00**	**0,00**	**8 866 808,31**
1675	Dettes marchés de travaux et partenariat	0,00	0,00	0,00	0,00	0,00	0,00	0,00	0,00	450 575,08
2031	Frais d'études	0,00	0,00	0,00	0,00	0,00	0,00	0,00	0,00	55 453,20
20422	Privé : Bâtiments, installations	0,00	0,00	0,00	0,00	0,00	0,00	0,00	0,00	38 965,00
2111	Terrains nus	0,00	0,00	0,00	0,00	0,00	0,00	0,00	0,00	215 000,00
21533	Réseaux câblés	0,00	0,00	0,00	0,00	0,00	0,00	0,00	0,00	170 513,32
21572	Matériel technique scolaire	0,00	0,00	0,00	0,00	0,00	0,00	0,00	0,00	22 940,23
215741	Inst., mat., outil. cantines scolaires	0,00	0,00	0,00	0,00	0,00	0,00	0,00	0,00	143 531,58
21828	Autres matériels de transport	0,00	0,00	0,00	0,00	0,00	0,00	0,00	0,00	22 828,76
21831	Matériel informatique scolaire	0,00	0,00	0,00	0,00	0,00	0,00	0,00	0,00	71 626,14
21841	Matériel de bureau et mobilier scolaire	0,00	0,00	0,00	0,00	0,00	0,00	0,00	0,00	58 087,96
2188	Autres immobilisations corporelles	0,00	0,00	0,00	0,00	0,00	0,00	0,00	0,00	156 013,95
2312	Agencements et aménagements de terrains	0,00	0,00	0,00	0,00	0,00	0,00	0,00	0,00	53 439,60
2313	Constructions	0,00	0,00	0,00	0,00	0,00	0,00	0,00	0,00	3 555 987,16
2315	Install., matériel et outill. technique	0,00	0,00	0,00	0,00	0,00	0,00	0,00	0,00	474 407,05
2317	Immo. corporelles reçues mise à dispo.	0,00	0,00	0,00	0,00	0,00	0,00	0,00	0,00	3 049 483,04
2318	Autres immo. corporelles en cours	0,00	0,00	0,00	0,00	0,00	0,00	0,00	0,00	47 338,40
238	Avances commandes immo corporelles	0,00	0,00	0,00	0,00	0,00	0,00	0,00	0,00	102 288,26
4581	Dépenses	0,00	0,00	0,00	0,00	0,00	0,00	0,00	0,00	178 329,58
RECETTES		**0,00**	**0,00**	**0,00**	**0,00**	**0,00**	**0,00**	**0,00**	**0,00**	**2 926 947,30**
1311	Subv. transf. Etat et établ. nationaux	0,00	0,00	0,00	0,00	0,00	0,00	0,00	0,00	265 174,70
1316	Subv. transf. Autres E.P.L.	0,00	0,00	0,00	0,00	0,00	0,00	0,00	0,00	106 960,00
133121	Dotation départementale équip. collèges	0,00	0,00	0,00	0,00	0,00	0,00	0,00	0,00	887 765,00
13313	Dot. soutien à l'invest des départements	0,00	0,00	0,00	0,00	0,00	0,00	0,00	0,00	1 385 335,68

CONSEIL DEPARTEMENTAL DU CANTAL - BUDGET PRINCIPAL CD15 - CA - 2024

Article / compte nature (1)	Libellé	26 Apprentissage	27 Formation sanitaire et sociale	28 Autres services périscolaires et annexes					29 Sécurité	TOTAL DU CHAPITRE
				281 Hébergement et restauration scolaires	282 Sport scolaire	283 Médecine scolaire	284 Classes de découverte	288 Autre service annexe de l'enseignement		
217312	Bâtiments scolaires (mise à dispo)	0,00	0,00	0,00	0,00	0,00	0,00	0,00	0,00	178 329,58
2181	Install. générales, agencements	0,00	0,00	0,00	0,00	0,00	0,00	0,00	0,00	6 600,00
2317	Immo. corporelles reçues mise à dispo.	0,00	0,00	0,00	0,00	0,00	0,00	0,00	0,00	186,66
4582	Opérations sous mandat	0,00	0,00	0,00	0,00	0,00	0,00	0,00	0,00	96 595,68

(1) Détailler les comptes à trois chiffres.

1238

IV – ANNEXES	IV
A – PRESENTATION CROISEE – SECTION D'INVESTISSEMENT – PRESENTATION DETAILLEE	A1.903

FONCTION 3 – Culture, vie sociale, jeunesse, sports et loisirs

Article / compte nature (1)	Libellé	30 Services communs	31 Culture							
			311 Activités artist.,actions et manif.cult.	312 Patrimoine	313 Bibliothèques, médiathèques	314 Musées	315 Services d'archives	316 Théâtres et spectacles vivants	317 Cinémas et autres salles de spectacles	318 Archéologie préventive
DEPENSES		**0,00**	**44 528,42**	**335 969,00**	**140 451,83**	**0,00**	**38 383,69**	**0,00**	**0,00**	**0,00**
2041482	Subv.Autres cnes:Bâtiments,installations	0,00	0,00	335 969,00	0,00	0,00	0,00	0,00	0,00	0,00
20422	Privé : Bâtiments, installations	0,00	0,00	0,00	0,00	0,00	0,00	0,00	0,00	0,00
21578	Autre matériel technique	0,00	0,00	0,00	0,00	0,00	6 961,40	0,00	0,00	0,00
21621	Biens sous-jacents	0,00	6 780,00	0,00	140 451,83	0,00	14 002,13	0,00	0,00	0,00
21828	Autres matériels de transport	0,00	32 205,38	0,00	0,00	0,00	0,00	0,00	0,00	0,00
21848	Autres matériels de bureau et mobiliers	0,00	5 543,04	0,00	0,00	0,00	0,00	0,00	0,00	0,00
2313	Constructions	0,00	0,00	0,00	0,00	0,00	0,00	0,00	0,00	0,00
2316	Restaur. des biens histo. et culturels	0,00	0,00	0,00	0,00	0,00	17 420,16	0,00	0,00	0,00
RECETTES		**0,00**	**0,00**	**0,00**	**0,00**	**0,00**	**0,00**	**0,00**	**0,00**	**0,00**

(1) Détailler conformément au plan de comptes.

IV – ANNEXES	IV
A – PRESENTATION CROISEE – SECTION D'INVESTISSEMENT – PRESENTATION DETAILLEE	A1.903

FONCTION 3 – Culture, vie sociale, jeunesse, sports et loisirs (suite 1)

Article / compte nature (1)	Libellé	32 Sports (autres que scolaires)					
		321 Salles de sport, gymnases	322 Stades	323 Piscines	324 Centres de formation sportifs	325 Autres équipements sportifs ou loisirs	326 Manifestations sportives
DEPENSES		**0,00**	**0,00**	**0,00**	**0,00**	**33 775,18**	**0,00**
2041482	Subv.Autres cnes:Bâtiments,installations	0,00	0,00	0,00	0,00	0,00	0,00
20422	Privé : Bâtiments, installations	0,00	0,00	0,00	0,00	4 288,00	0,00
21578	Autre matériel technique	0,00	0,00	0,00	0,00	0,00	0,00
21621	Biens sous-jacents	0,00	0,00	0,00	0,00	0,00	0,00
21828	Autres matériels de transport	0,00	0,00	0,00	0,00	0,00	0,00
21848	Autres matériels de bureau et mobiliers	0,00	0,00	0,00	0,00	0,00	0,00
2313	Constructions	0,00	0,00	0,00	0,00	29 487,18	0,00
2316	Restaur. des biens histo. et culturels	0,00	0,00	0,00	0,00	0,00	0,00
RECETTES		**0,00**	**0,00**	**0,00**	**0,00**	**0,00**	**0,00**

(1) Détailler conformément au plan de comptes.

1240

IV – ANNEXES	IV
A – PRESENTATION CROISEE – SECTION D'INVESTISSEMENT – PRESENTATION DETAILLEE	A1.903

FONCTION 3 – Culture, vie sociale, jeunesse, sports et loisirs (suite 2)

Article / compte nature (1)	Libellé	33 Jeunesse (action socio-éduc.) et loisirs			34 Vie sociale et citoyenne		39 Sécurité	TOTAL DU CHAPITRE
		331 Centres de loisirs	332 Colonies de vacances	338 Autres activités pour les jeunes	341 Egalité entre les femmes et les hommes	348 Autres		
DEPENSES		**0,00**	**0,00**	**0,00**	**0,00**	**0,00**	**0,00**	**593 108,12**
2041482	Subv.Autres cnes:Bâtiments,installations	0,00	0,00	0,00	0,00	0,00	0,00	335 969,00
20422	Privé : Bâtiments, installations	0,00	0,00	0,00	0,00	0,00	0,00	4 288,00
21578	Autre matériel technique	0,00	0,00	0,00	0,00	0,00	0,00	6 961,40
21621	Biens sous-jacents	0,00	0,00	0,00	0,00	0,00	0,00	161 233,96
21828	Autres matériels de transport	0,00	0,00	0,00	0,00	0,00	0,00	32 205,38
21848	Autres matériels de bureau et mobiliers	0,00	0,00	0,00	0,00	0,00	0,00	5 543,04
2313	Constructions	0,00	0,00	0,00	0,00	0,00	0,00	29 487,18
2316	Restaur. des biens histo. et culturels	0,00	0,00	0,00	0,00	0,00	0,00	17 420,16
RECETTES		**0,00**	**0,00**	**0,00**	**0,00**	**0,00**	**0,00**	**0,00**

(1) Détailler conformément au plan de comptes.

1241

IV – ANNEXES	IV
A – PRESENTATION CROISEE – SECTION D'INVESTISSEMENT – PRESENTATION DETAILLEE	A1.904

FONCTION 4 – Santé et action sociale (hors RSA)

Article / compte nature (1)	Libellé	41 Santé					
		410 Services communs	411 PMI et planification familiale	412 Prévention et éducation pour la santé	413 Sécurité alimentaire	414 Dispensaires et autres éts sanitaires	418 Autres actions
DEPENSES		**129 263,73**	**0,00**	**0,00**	**0,00**	**0,00**	**0,00**
20415332	ADM : Bâtiments, installations	0,00	0,00	0,00	0,00	0,00	0,00
2051	Concessions, droits similaires	0,00	0,00	0,00	0,00	0,00	0,00
2181	Install. générales, agencements	0,00	0,00	0,00	0,00	0,00	0,00
21828	Autres matériels de transport	0,00	0,00	0,00	0,00	0,00	0,00
21848	Autres matériels de bureau et mobiliers	0,00	0,00	0,00	0,00	0,00	0,00
2313	Constructions	129 263,73	0,00	0,00	0,00	0,00	0,00
RECETTES		**0,00**	**0,00**	**0,00**	**0,00**	**0,00**	**0,00**
2745	Avances remboursables	0,00	0,00	0,00	0,00	0,00	0,00

(1) Détailler conformément au plan de comptes.

1242

IV – ANNEXES	IV
A – PRESENTATION CROISEE – SECTION D'INVESTISSEMENT – PRESENTATION DETAILLEE	A1.904

FONCTION 4 – Santé et action sociale (hors RSA) (suite 1)

Article / compte nature (1)	Libellé	42 Action sociale							
		420 Services communs	421 Famille et enfance				422 Petite enfance		
			4211 Actions en faveur de la maternité	4212 Aides à la famille	4213 Aides sociales à l'enfance	4214 Adolescence	4221 Crèches et garderies	4222 Multi accueil	4228 Autres actions pour la petite enfance
DEPENSES		**94 720,33**	**0,00**	**0,00**	**0,00**	**0,00**	**0,00**	**0,00**	**0,00**
20415332	ADM : Bâtiments, installations	0,00	0,00	0,00	0,00	0,00	0,00	0,00	0,00
2051	Concessions, droits similaires	0,00	0,00	0,00	0,00	0,00	0,00	0,00	0,00
2181	Install. générales, agencements	333,60	0,00	0,00	0,00	0,00	0,00	0,00	0,00
21828	Autres matériels de transport	86 500,00	0,00	0,00	0,00	0,00	0,00	0,00	0,00
21848	Autres matériels de bureau et mobiliers	7 886,73	0,00	0,00	0,00	0,00	0,00	0,00	0,00
2313	Constructions	0,00	0,00	0,00	0,00	0,00	0,00	0,00	0,00
RECETTES		**0,00**	**0,00**	**0,00**	**0,00**	**0,00**	**0,00**	**0,00**	**0,00**
2745	Avances remboursables	0,00	0,00	0,00	0,00	0,00	0,00	0,00	0,00

(1) Détailler conformément au plan de comptes.

1243

IV – ANNEXES	IV
A – PRESENTATION CROISEE – SECTION D'INVESTISSEMENT – PRESENTATION DETAILLEE	A1.904

FONCTION 4 – Santé et action sociale (hors RSA) (suite 2)

Article / compte nature (1)	Libellé	42 Action sociale						TOTAL DU CHAPITRE
		423 Personnes âgées			424 Personnes en difficulté	425 Personnes handicapées	428 Autres interventions sociales	
		4231 Forfait autonomie	4232 Autres actions de prévention	4238 Autres actions pour les personnes âgées				
DEPENSES		**0,00**	**130 644,55**	**0,00**	**0,00**	**19 164,66**	**0,00**	**373 793,27**
20415332	ADM : Bâtiments, installations	0,00	130 644,55	0,00	0,00	0,00	0,00	130 644,55
2051	Concessions, droits similaires	0,00	0,00	0,00	0,00	19 164,66	0,00	19 164,66
2181	Install. générales, agencements	0,00	0,00	0,00	0,00	0,00	0,00	333,60
21828	Autres matériels de transport	0,00	0,00	0,00	0,00	0,00	0,00	86 500,00
21848	Autres matériels de bureau et mobiliers	0,00	0,00	0,00	0,00	0,00	0,00	7 886,73
2313	Constructions	0,00	0,00	0,00	0,00	0,00	0,00	129 263,73
RECETTES		**0,00**	**0,00**	**200 000,00**	**0,00**	**0,00**	**0,00**	**200 000,00**
2745	Avances remboursables	0,00	0,00	200 000,00	0,00	0,00	0,00	200 000,00

(1) Détailler conformément au plan de comptes.

1244

IV – ANNEXES	IV
A – PRESENTATION CROISEE – SECTION D'INVESTISSEMENT – PRESENTATION DETAILLEE	A1.904-4

FONCTION 4-4 – RSA

Article / compte nature (1)	Libellé	441 Insertion sociale	442 Santé	443 Logement	444 Insertion professionnelle	445 Evaluation des dépenses engagées	446 Dépenses de structure	447 RSA allocations	448 Autres dépenses au titre du RSA	TOTAL DU CHAPITRE
DEPENSES		0,00	0,00	0,00	0,00	0,00	0,00	0,00	0,00	0,00
RECETTES		0,00	0,00	0,00	0,00	0,00	0,00	0,00	0,00	0,00

(1) Détailler conformément au plan de comptes.

1245

IV – ANNEXES	IV
A – PRESENTATION CROISEE – SECTION D'INVESTISSEMENT – PRESENTATION DETAILLEE	A1.905

FONCTION 5 – Aménagement des territoires et habitat

Article / compte nature (1)	Libellé	50 Services communs	51 Aménagement et services urbains						
		501 Services communs	510 Services communs	511 Espaces verts urbains	512 Eclairage public	513 Art public	514 Electrification	515 Opérations d'aménagement	518 Autres actions d'aménagement urbain
DEPENSES		**0,00**	**383 832,00**	**0,00**	**0,00**	**0,00**	**0,00**	**0,00**	**0,00**
2041481	Subv.Autres cnes:Bien mobilier, matériel	0,00	0,00	0,00	0,00	0,00	0,00	0,00	0,00
2041482	Subv.Autres cnes:Bâtiments,installations	0,00	383 832,00	0,00	0,00	0,00	0,00	0,00	0,00
20415343	IC : Projet infrastructure	0,00	0,00	0,00	0,00	0,00	0,00	0,00	0,00
2041582	Autres grpts - Bâtiments et installat°	0,00	0,00	0,00	0,00	0,00	0,00	0,00	0,00
2312	Agencements et aménagements de terrains	0,00	0,00	0,00	0,00	0,00	0,00	0,00	0,00
45421	Dépenses	0,00	0,00	0,00	0,00	0,00	0,00	0,00	0,00
45441	Dépenses	0,00	0,00	0,00	0,00	0,00	0,00	0,00	0,00
RECETTES		**0,00**	**0,00**	**0,00**	**0,00**	**0,00**	**0,00**	**0,00**	**0,00**
1311	Subv. transf. Etat et établ. nationaux	0,00	0,00	0,00	0,00	0,00	0,00	0,00	0,00
2312	Agencements et aménagements de terrains	0,00	0,00	0,00	0,00	0,00	0,00	0,00	0,00

(1) Détailler conformément au plan de comptes.

IV – ANNEXES	IV
A – PRESENTATION CROISEE – SECTION D'INVESTISSEMENT – PRESENTATION DETAILLEE	A1.905

FONCTION 5 – Aménagement des territoires et habitat (suite 1)

Article / compte nature (1)	Libellé	52 Politique de la ville	53 Agglomérations et villes moyennes	54 Espace rural et autres espaces de dév.	55 Habitat (Logement)				
					551 Parc privé de la collectivité	552 Aide au secteur locatif	553 Aide à l'accession à la propriété	554 Aire d'accueil des gens du voyage	555 Logement social
DEPENSES		**0,00**	**0,00**	**4 716 713,25**	**0,00**	**0,00**	**0,00**	**0,00**	**0,00**
2041481	Subv.Autres cnes:Bien mobilier, matériel	0,00	0,00	155 244,00	0,00	0,00	0,00	0,00	0,00
2041482	Subv.Autres cnes:Bâtiments,installations	0,00	0,00	3 182 020,57	0,00	0,00	0,00	0,00	0,00
20415343	IC : Projet infrastructure	0,00	0,00	0,00	0,00	0,00	0,00	0,00	0,00
2041582	Autres grpts - Bâtiments et installat°	0,00	0,00	437 965,00	0,00	0,00	0,00	0,00	0,00
2312	Agencements et aménagements de terrains	0,00	0,00	829 532,91	0,00	0,00	0,00	0,00	0,00
45421	Dépenses	0,00	0,00	47 183,64	0,00	0,00	0,00	0,00	0,00
45441	Dépenses	0,00	0,00	64 767,13	0,00	0,00	0,00	0,00	0,00
RECETTES		**0,00**	**0,00**	**1 303 885,80**	**0,00**	**0,00**	**0,00**	**0,00**	**0,00**
1311	Subv. transf. Etat et établ. nationaux	0,00	0,00	1 301 114,40	0,00	0,00	0,00	0,00	0,00
2312	Agencements et aménagements de terrains	0,00	0,00	2 771,40	0,00	0,00	0,00	0,00	0,00

(1) Détailler conformément au plan de comptes.

IV – ANNEXES	IV
A – PRESENTATION CROISEE – SECTION D'INVESTISSEMENT – PRESENTATION DETAILLEE	A1.905

FONCTION 5 – Aménagement des territoires et habitat (suite 2)

Article / compte nature (1)	Libellé	56 Actions en faveur du littoral	57 Techno. de l'information et de la comm.	58 Autres actions		59 Sécurité	TOTAL DU CHAPITRE
				581 Réserves Foncières	588 Autres actions d'aménagement		
DEPENSES		**0,00**	**773 104,00**	**0,00**	**0,00**	**0,00**	**5 873 649,25**
2041481	Subv.Autres cnes:Bien mobilier, matériel	0,00	0,00	0,00	0,00	0,00	155 244,00
2041482	Subv.Autres cnes:Bâtiments,installations	0,00	0,00	0,00	0,00	0,00	3 565 852,57
20415343	IC : Projet infrastructure	0,00	773 104,00	0,00	0,00	0,00	773 104,00
2041582	Autres grpts - Bâtiments et installat°	0,00	0,00	0,00	0,00	0,00	437 965,00
2312	Agencements et aménagements de terrains	0,00	0,00	0,00	0,00	0,00	829 532,91
45421	Dépenses	0,00	0,00	0,00	0,00	0,00	47 183,64
45441	Dépenses	0,00	0,00	0,00	0,00	0,00	64 767,13
RECETTES		**0,00**	**0,00**	**0,00**	**0,00**	**0,00**	**1 303 885,80**
1311	Subv. transf. Etat et établ. nationaux	0,00	0,00	0,00	0,00	0,00	1 301 114,40
2312	Agencements et aménagements de terrains	0,00	0,00	0,00	0,00	0,00	2 771,40

(1) Détailler conformément au plan de comptes.

IV – ANNEXES	IV
A – PRESENTATION CROISEE – SECTION D'INVESTISSEMENT – PRESENTATION DETAILLEE	A1.906

FONCTION 6 – Action économique

Article / compte nature (1)	Libellé	60 Services communs	61 Interventions économiques transversales	62 Structure d'animation et de dév. éco.	63 Actions sectorielles			
					631 Agriculture, pêche et agro-alimentaire		632 Industrie, commerce et artisanat	633 Développement touristique
					6311 Laboratoire	6312 Autres		
DEPENSES		**0,00**	**0,00**	**0,00**	**0,00**	**986 603,93**	**0,00**	**1 059 446,30**
2031	Frais d'études	0,00	0,00	0,00	0,00	0,00	0,00	59 032,65
2041582	Autres grpts - Bâtiments et installat°	0,00	0,00	0,00	0,00	0,00	0,00	55 000,00
204181	Autres org pub - Biens mob, mat, études	0,00	0,00	0,00	0,00	1 191,60	0,00	0,00
20421	Privé : Bien mobilier, matériel	0,00	0,00	0,00	0,00	728 455,56	0,00	0,00
20422	Privé : Bâtiments, installations	0,00	0,00	0,00	0,00	256 956,77	0,00	41 372,00
21351	Bâtiments publics	0,00	0,00	0,00	0,00	0,00	0,00	3 135,00
2313	Constructions	0,00	0,00	0,00	0,00	0,00	0,00	313 294,60
2314	Constructions sur sol d'autrui	0,00	0,00	0,00	0,00	0,00	0,00	0,00
2315	Install., matériel et outill. technique	0,00	0,00	0,00	0,00	0,00	0,00	523 362,62
2318	Autres immo. corporelles en cours	0,00	0,00	0,00	0,00	0,00	0,00	16 249,43
238	Avances commandes immo corporelles	0,00	0,00	0,00	0,00	0,00	0,00	48 000,00
RECETTES		**0,00**	**0,00**	**0,00**	**0,00**	**2 872,12**	**72 431,00**	**115 962,28**
1311	Subv. transf. Etat et établ. nationaux	0,00	0,00	0,00	0,00	0,00	0,00	96 704,97
20421	Privé : Bien mobilier, matériel	0,00	0,00	0,00	0,00	2 872,12	0,00	0,00
20422	Privé : Bâtiments, installations	0,00	0,00	0,00	0,00	0,00	0,00	7 931,50
21318	Autres bâtiments publics	0,00	0,00	0,00	0,00	0,00	0,00	11 325,81
2748	Autres prêts	0,00	0,00	0,00	0,00	0,00	72 431,00	0,00

(1) Détailler conformément au plan de comptes.

1249

IV – ANNEXES	IV
A – PRESENTATION CROISEE – SECTION D'INVESTISSEMENT – PRESENTATION DETAILLEE	A1.906

FONCTION 6 – Action économique (suite)

Article / compte nature (1)	Libellé	64 Rayonnement, attractivité du territoire	65 Insertion éco. et éco.sociale, solidaire	66 Maintien et dév. des services publics	67 Recherche et innovation	68 Autres actions	TOTAL DU CHAPITRE
DEPENSES		**0,00**	**0,00**	**0,00**	**67 870,93**	**0,00**	**2 113 921,16**
2031	Frais d'études	0,00	0,00	0,00	36 000,00	0,00	95 032,65
2041582	Autres grpts - Bâtiments et installat°	0,00	0,00	0,00	0,00	0,00	55 000,00
204181	Autres org pub - Biens mob, mat, études	0,00	0,00	0,00	0,00	0,00	1 191,60
20421	Privé : Bien mobilier, matériel	0,00	0,00	0,00	0,00	0,00	728 455,56
20422	Privé : Bâtiments, installations	0,00	0,00	0,00	0,00	0,00	298 328,77
21351	Bâtiments publics	0,00	0,00	0,00	0,00	0,00	3 135,00
2313	Constructions	0,00	0,00	0,00	0,00	0,00	313 294,60
2314	Constructions sur sol d'autrui	0,00	0,00	0,00	31 870,93	0,00	31 870,93
2315	Install., matériel et outill. technique	0,00	0,00	0,00	0,00	0,00	523 362,62
2318	Autres immo. corporelles en cours	0,00	0,00	0,00	0,00	0,00	16 249,43
238	Avances commandes immo corporelles	0,00	0,00	0,00	0,00	0,00	48 000,00
RECETTES		**0,00**	**0,00**	**0,00**	**0,00**	**0,00**	**191 265,40**
1311	Subv. transf. Etat et établ. nationaux	0,00	0,00	0,00	0,00	0,00	96 704,97
20421	Privé : Bien mobilier, matériel	0,00	0,00	0,00	0,00	0,00	2 872,12
20422	Privé : Bâtiments, installations	0,00	0,00	0,00	0,00	0,00	7 931,50
21318	Autres bâtiments publics	0,00	0,00	0,00	0,00	0,00	11 325,81
2748	Autres prêts	0,00	0,00	0,00	0,00	0,00	72 431,00

(1) Détailler conformément au plan de comptes.

IV – ANNEXES	IV
A – PRESENTATION CROISEE – SECTION D'INVESTISSEMENT – PRESENTATION DETAILLEE	A1.907

FONCTION 7 – Environnement

Article / compte nature (1)	Libellé	70 Services communs	71 Actions transversales	72 Actions déchets et propreté urbaine					
				720 Services communs collecte et propreté	721 Collecte et traitement des déchets			722 Propreté urbaine	
					7211 Actions prévention et sensibilisation	7212 Collecte des déchets	7213 Tri, valorisation, traitement déchets	7221 Actions prévention et sensibilisation	7222 Action propreté urbaine et nettoiement
DEPENSES		**0,00**	**0,00**	**0,00**	**0,00**	**0,00**	**0,00**	**0,00**	**0,00**
2031	Frais d'études	0,00	0,00	0,00	0,00	0,00	0,00	0,00	0,00
2041482	Subv.Autres cnes:Bâtiments,installations	0,00	0,00	0,00	0,00	0,00	0,00	0,00	0,00
20422	Privé : Bâtiments, installations	0,00	0,00	0,00	0,00	0,00	0,00	0,00	0,00
2188	Autres immobilisations corporelles	0,00	0,00	0,00	0,00	0,00	0,00	0,00	0,00
2315	Install., matériel et outill. technique	0,00	0,00	0,00	0,00	0,00	0,00	0,00	0,00
RECETTES		**0,00**	**0,00**	**0,00**	**0,00**	**0,00**	**0,00**	**0,00**	**0,00**
1311	Subv. transf. Etat et établ. nationaux	0,00	0,00	0,00	0,00	0,00	0,00	0,00	0,00
13272	Subv. non transf. FEDER	0,00	0,00	0,00	0,00	0,00	0,00	0,00	0,00

(1) Détailler conformément au plan de comptes.

1251

IV – ANNEXES	IV
A – PRESENTATION CROISEE – SECTION D'INVESTISSEMENT – PRESENTATION DETAILLEE	A1.907

FONCTION 7 – Environnement (suite 1)

Article / compte nature (1)	Libellé	73 Actions en matière de gestion des eaux					74 Politique de l'air
		731 Politique de l'eau	732 Eau potable	733 Assainissement	734 Eaux pluviales	735 Lutte contre les inondations	
DEPENSES		**117 702,00**	**0,00**	**0,00**	**0,00**	**0,00**	**0,00**
2031	Frais d'études	0,00	0,00	0,00	0,00	0,00	0,00
2041482	Subv.Autres cnes:Bâtiments,installations	0,00	0,00	0,00	0,00	0,00	0,00
20422	Privé : Bâtiments, installations	0,00	0,00	0,00	0,00	0,00	0,00
2188	Autres immobilisations corporelles	0,00	0,00	0,00	0,00	0,00	0,00
2315	Install., matériel et outill. technique	117 702,00	0,00	0,00	0,00	0,00	0,00
RECETTES		**0,00**	**0,00**	**0,00**	**0,00**	**0,00**	**0,00**
1311	Subv. transf. Etat et établ. nationaux	0,00	0,00	0,00	0,00	0,00	0,00
13272	Subv. non transf. FEDER	0,00	0,00	0,00	0,00	0,00	0,00

(1) Détailler conformément au plan de comptes.

1252

IV – ANNEXES	IV
A – PRESENTATION CROISEE – SECTION D'INVESTISSEMENT – PRESENTATION DETAILLEE	A1.907

FONCTION 7 – Environnement (suite 2)

Article / compte nature (1)	Libellé	75 Politique de l'énergie					76 Préserv. patrim. naturel,risques techno.	77 Environnement infrastructures transports	78 Autres actions	TOTAL DU CHAPITRE
		751 Réseaux de chaleur et de froid	752 Energie photovoltaïque	753 Energie éolienne	754 Energie hydraulique	758 Autres actions				
DEPENSES		**0,00**	**0,00**	**0,00**	**0,00**	**0,00**	**40 939,20**	**0,00**	**106 706,80**	**265 348,00**
2031	Frais d'études	0,00	0,00	0,00	0,00	0,00	0,00	0,00	1 230,00	1 230,00
2041482	Subv.Autres cnes:Bâtiments,installations	0,00	0,00	0,00	0,00	0,00	0,00	0,00	63 625,00	63 625,00
20422	Privé : Bâtiments, installations	0,00	0,00	0,00	0,00	0,00	0,00	0,00	40 215,00	40 215,00
2188	Autres immobilisations corporelles	0,00	0,00	0,00	0,00	0,00	0,00	0,00	1 636,80	1 636,80
2315	Install., matériel et outill. technique	0,00	0,00	0,00	0,00	0,00	40 939,20	0,00	0,00	158 641,20
RECETTES		**0,00**	**0,00**	**0,00**	**0,00**	**0,00**	**40 966,00**	**0,00**	**28 500,00**	**69 466,00**
1311	Subv. transf. Etat et établ. nationaux	0,00	0,00	0,00	0,00	0,00	0,00	0,00	28 500,00	28 500,00
13272	Subv. non transf. FEDER	0,00	0,00	0,00	0,00	0,00	40 966,00	0,00	0,00	40 966,00

(1) Détailler conformément au plan de comptes.

1253

IV – ANNEXES	IV
A – PRESENTATION CROISEE – SECTION D'INVESTISSEMENT – PRESENTATION DETAILLEE	A1.908

FONCTION 8 – Transports

Article / compte nature (1)	Libellé	80 Services communs	81 Transports scolaires	82 Transports publics de voyageurs						
				820 Services communs	821 Transport sur route	822 Transport ferroviaire	823 Transport fluvial	824 Transport maritime	825 Transport aérien	828 Autres transports
DEPENSES		**0,00**	**0,00**	**0,00**	**0,00**	**0,00**	**0,00**	**0,00**	**75 970,54**	**0,00**
1675	Dettes marchés de travaux et partenariat	0,00	0,00	0,00	0,00	0,00	0,00	0,00	0,00	0,00
2041582	Autres grpts - Bâtiments et installat°	0,00	0,00	0,00	0,00	0,00	0,00	0,00	75 970,54	0,00
2111	Terrains nus	0,00	0,00	0,00	0,00	0,00	0,00	0,00	0,00	0,00
2112	Terrains de voirie	0,00	0,00	0,00	0,00	0,00	0,00	0,00	0,00	0,00
21318	Autres bâtiments publics	0,00	0,00	0,00	0,00	0,00	0,00	0,00	0,00	0,00
2152	Installations de voirie	0,00	0,00	0,00	0,00	0,00	0,00	0,00	0,00	0,00
215731	Matériel roulant	0,00	0,00	0,00	0,00	0,00	0,00	0,00	0,00	0,00
215738	Autre matériel et outillage de voirie	0,00	0,00	0,00	0,00	0,00	0,00	0,00	0,00	0,00
21828	Autres matériels de transport	0,00	0,00	0,00	0,00	0,00	0,00	0,00	0,00	0,00
21848	Autres matériels de bureau et mobiliers	0,00	0,00	0,00	0,00	0,00	0,00	0,00	0,00	0,00
2313	Constructions	0,00	0,00	0,00	0,00	0,00	0,00	0,00	0,00	0,00
2315	Install., matériel et outill. technique	0,00	0,00	0,00	0,00	0,00	0,00	0,00	0,00	0,00
238	Avances commandes immo corporelles	0,00	0,00	0,00	0,00	0,00	0,00	0,00	0,00	0,00
RECETTES		**0,00**	**0,00**	**0,00**	**0,00**	**0,00**	**0,00**	**0,00**	**0,00**	**0,00**
1321	Subv. non transf. Etat, établ. nationaux	0,00	0,00	0,00	0,00	0,00	0,00	0,00	0,00	0,00
1345	Amendes radars automatiques et de police	0,00	0,00	0,00	0,00	0,00	0,00	0,00	0,00	0,00
2151	Réseaux de voirie	0,00	0,00	0,00	0,00	0,00	0,00	0,00	0,00	0,00

(1) Détailler conformément au plan de comptes.

IV – ANNEXES	IV
A – PRESENTATION CROISEE – SECTION D'INVESTISSEMENT – PRESENTATION DETAILLEE	A1.908

FONCTION 8 – Transports (suite 1)

Article / compte nature (1)	Libellé	83 Transports de marchandises						
		830 Services communs	831 Fret routier	832 Fret ferroviaire	833 Fret fluvial	834 Fret maritime	835 Fret aérien	838 Autres transports
DEPENSES		**0,00**	**0,00**	**0,00**	**0,00**	**0,00**	**0,00**	**0,00**
1675	Dettes marchés de travaux et partenariat	0,00	0,00	0,00	0,00	0,00	0,00	0,00
2041582	Autres grpts - Bâtiments et installat°	0,00	0,00	0,00	0,00	0,00	0,00	0,00
2111	Terrains nus	0,00	0,00	0,00	0,00	0,00	0,00	0,00
2112	Terrains de voirie	0,00	0,00	0,00	0,00	0,00	0,00	0,00
21318	Autres bâtiments publics	0,00	0,00	0,00	0,00	0,00	0,00	0,00
2152	Installations de voirie	0,00	0,00	0,00	0,00	0,00	0,00	0,00
215731	Matériel roulant	0,00	0,00	0,00	0,00	0,00	0,00	0,00
215738	Autre matériel et outillage de voirie	0,00	0,00	0,00	0,00	0,00	0,00	0,00
21828	Autres matériels de transport	0,00	0,00	0,00	0,00	0,00	0,00	0,00
21848	Autres matériels de bureau et mobiliers	0,00	0,00	0,00	0,00	0,00	0,00	0,00
2313	Constructions	0,00	0,00	0,00	0,00	0,00	0,00	0,00
2315	Install., matériel et outill. technique	0,00	0,00	0,00	0,00	0,00	0,00	0,00
238	Avances commandes immo corporelles	0,00	0,00	0,00	0,00	0,00	0,00	0,00
RECETTES		**0,00**	**0,00**	**0,00**	**0,00**	**0,00**	**0,00**	**0,00**
1321	Subv. non transf. Etat, établ. nationaux	0,00	0,00	0,00	0,00	0,00	0,00	0,00
1345	Amendes radars automatiques et de police	0,00	0,00	0,00	0,00	0,00	0,00	0,00
2151	Réseaux de voirie	0,00	0,00	0,00	0,00	0,00	0,00	0,00

(1) Détailler conformément au plan de comptes.

IV – ANNEXES	IV
A – PRESENTATION CROISEE – SECTION D'INVESTISSEMENT – PRESENTATION DETAILLEE	A1.908

FONCTION 8 – Transports (suite 2)

Article / compte nature (1)	Libellé	84 Voirie							
		841 Voirie nationale	842 Voirie régionale	843 Voirie départementale	844 Voirie métropolitaine	845 Voirie communale	846 Viabilité hivernale et aléas climatiques	847 Equipements de voirie	849 Sécurité routière
DEPENSES		**0,00**	**0,00**	**26 329 642,74**	**0,00**	**0,00**	**0,00**	**0,00**	**0,00**
1675	Dettes marchés de travaux et partenariat	0,00	0,00	2 124 103,01	0,00	0,00	0,00	0,00	0,00
2041582	Autres grpts - Bâtiments et installat°	0,00	0,00	0,00	0,00	0,00	0,00	0,00	0,00
2111	Terrains nus	0,00	0,00	1 020,98	0,00	0,00	0,00	0,00	0,00
2112	Terrains de voirie	0,00	0,00	340 251,15	0,00	0,00	0,00	0,00	0,00
21318	Autres bâtiments publics	0,00	0,00	185 447,54	0,00	0,00	0,00	0,00	0,00
2152	Installations de voirie	0,00	0,00	208 684,42	0,00	0,00	0,00	0,00	0,00
215731	Matériel roulant	0,00	0,00	2 652 794,42	0,00	0,00	0,00	0,00	0,00
215738	Autre matériel et outillage de voirie	0,00	0,00	330 322,88	0,00	0,00	0,00	0,00	0,00
21828	Autres matériels de transport	0,00	0,00	178 083,34	0,00	0,00	0,00	0,00	0,00
21848	Autres matériels de bureau et mobiliers	0,00	0,00	82 812,18	0,00	0,00	0,00	0,00	0,00
2313	Constructions	0,00	0,00	4 944 246,54	0,00	0,00	0,00	0,00	0,00
2315	Install., matériel et outill. technique	0,00	0,00	15 170 455,12	0,00	0,00	0,00	0,00	0,00
238	Avances commandes immo corporelles	0,00	0,00	111 421,16	0,00	0,00	0,00	0,00	0,00
RECETTES		**0,00**	**0,00**	**1 692 122,17**	**0,00**	**0,00**	**0,00**	**0,00**	**0,00**
1321	Subv. non transf. Etat, établ. nationaux	0,00	0,00	260 883,00	0,00	0,00	0,00	0,00	0,00
1345	Amendes radars automatiques et de police	0,00	0,00	1 302 003,00	0,00	0,00	0,00	0,00	0,00
2151	Réseaux de voirie	0,00	0,00	129 236,17	0,00	0,00	0,00	0,00	0,00

(1) Détailler conformément au plan de comptes.

IV – ANNEXES	IV
A – PRESENTATION CROISEE – SECTION D'INVESTISSEMENT – PRESENTATION DETAILLEE	A1.908

FONCTION 8 – Transports (suite 3)

Article / compte nature (1)	Libellé	85 Infrastructures					86 Liaisons multimodales	87 Circulations douces	89 Sécurité	TOTAL DU CHAPITRE
		851 Gares, autres infrastructures routières	852 Gares et autres infrastructures ferrov.	853 Haltes, autres infrastructures fluviales	854 Ports, autres infrastructures portuaires	855 Aéroports et autres infrastructures				
DEPENSES		**0,00**	**0,00**	**0,00**	**0,00**	**0,00**	**0,00**	**0,00**	**0,00**	**26 405 613,28**
1675	Dettes marchés de travaux et partenariat	0,00	0,00	0,00	0,00	0,00	0,00	0,00	0,00	2 124 103,01
2041582	Autres grpts - Bâtiments et installat°	0,00	0,00	0,00	0,00	0,00	0,00	0,00	0,00	75 970,54
2111	Terrains nus	0,00	0,00	0,00	0,00	0,00	0,00	0,00	0,00	1 020,98
2112	Terrains de voirie	0,00	0,00	0,00	0,00	0,00	0,00	0,00	0,00	340 251,15
21318	Autres bâtiments publics	0,00	0,00	0,00	0,00	0,00	0,00	0,00	0,00	185 447,54
2152	Installations de voirie	0,00	0,00	0,00	0,00	0,00	0,00	0,00	0,00	208 684,42
215731	Matériel roulant	0,00	0,00	0,00	0,00	0,00	0,00	0,00	0,00	2 652 794,42
215738	Autre matériel et outillage de voirie	0,00	0,00	0,00	0,00	0,00	0,00	0,00	0,00	330 322,88
21828	Autres matériels de transport	0,00	0,00	0,00	0,00	0,00	0,00	0,00	0,00	178 083,34
21848	Autres matériels de bureau et mobiliers	0,00	0,00	0,00	0,00	0,00	0,00	0,00	0,00	82 812,18
2313	Constructions	0,00	0,00	0,00	0,00	0,00	0,00	0,00	0,00	4 944 246,54
2315	Install., matériel et outill. technique	0,00	0,00	0,00	0,00	0,00	0,00	0,00	0,00	15 170 455,12
238	Avances commandes immo corporelles	0,00	0,00	0,00	0,00	0,00	0,00	0,00	0,00	111 421,16
RECETTES		**0,00**	**0,00**	**0,00**	**0,00**	**0,00**	**0,00**	**0,00**	**0,00**	**1 692 122,17**
1321	Subv. non transf. Etat, établ. nationaux	0,00	0,00	0,00	0,00	0,00	0,00	0,00	0,00	260 883,00
1345	Amendes radars automatiques et de police	0,00	0,00	0,00	0,00	0,00	0,00	0,00	0,00	1 302 003,00
2151	Réseaux de voirie	0,00	0,00	0,00	0,00	0,00	0,00	0,00	0,00	129 236,17

(1) Détailler conformément au plan de comptes.

IV – ANNEXES	IV
A – PRESENTATION CROISEE – SECTION DE FONCTIONNEMENT – VUE D'ENSEMBLE	A2

Chapitre nature	Libellé	01 Opérations non ventilables	0 Services généraux (hors 01 et Gestion des fonds européens)	0-5 Gestion des fonds européens	1 Sécurité	2 Enseign., formation prof.,apprentissage	3 Cult., vie soc., jeun., sports, loisirs	4 Santé et action sociale (hors APA et RSA / Régularisation de RMI)	4-3 APA
DEPENSES		**6 961 884,17**	**17 675 616,08**	**0,00**	**7 290 000,00**	**11 527 197,16**	**4 940 513,86**	**85 985 561,44**	**33 107 469,25**
011	Charges à caractère général	8 066,71	3 978 329,90	0,00	0,00	1 194 220,37	1 702 109,60	2 885 477,97	0,00
012	Charges de personnel et frais assimilés	0,00	11 877 646,60	0,00	0,00	6 887 237,02	2 041 643,76	16 029 295,97	0,00
014	Atténuations de produits	2 928 699,00	0,00	0,00	0,00	0,00	0,00	0,00	0,00
65	Autres charges de gestion courante	39 846,32	1 819 639,58	0,00	7 290 000,00	3 269 116,50	1 196 760,50	67 054 233,73	33 107 469,25
6586	Frais fonctionnement des groupes d'élus	100 822,95	0,00	0,00	0,00	0,00	0,00	0,00	0,00
66	Charges financières	3 529 288,83	0,00	0,00	0,00	176 623,27	0,00	0,00	0,00
67	Charges spécifiques	49 175,36	0,00	0,00	0,00	0,00	0,00	16 553,77	0,00
68	Dotations aux provisions, dépréciations	305 985,00	0,00	0,00	0,00	0,00	0,00	0,00	0,00
RECETTES		**190 706 921,70**	**9 062 931,34**	**0,00**	**79 918,70**	**646 359,31**	**409 218,00**	**19 980 444,17**	**12 522 432,01**
013	Atténuations de charges	0,00	82 938,32	0,00	0,00	27 202,96	0,00	9 481,92	0,00
70	Prod. services, domaine, ventes diverses	0,00	115,24	0,00	79 918,70	4 582,36	87 718,00	795 505,76	0,00
73	Impôts et taxes	70 461 294,00	0,00	0,00	0,00	0,00	0,00	0,00	0,00
731	Fiscalité locale	63 140 137,11	0,00	0,00	0,00	0,00	0,00	0,00	0,00
74	Dotations et participations	55 967 410,84	1 214 174,27	0,00	0,00	589 642,90	321 500,00	8 367 087,89	12 489 216,53
75	Autres produits de gestion courante	1 120 664,75	7 502 280,87	0,00	0,00	3 230,00	0,00	10 794 328,10	33 215,48
76	Produits financiers	0,00	0,00	0,00	0,00	0,00	0,00	0,00	0,00
77	Produits spécifiques	0,00	263 422,64	0,00	0,00	21 701,09	0,00	14 040,50	0,00
78	Reprises amort., dépréciations, prov.	17 415,00	0,00	0,00	0,00	0,00	0,00	0,00	0,00

IV – ANNEXES	IV
A – PRESENTATION CROISEE – SECTION DE FONCTIONNEMENT – VUE D'ENSEMBLE (suite)	A2

Chapitre nature	Libellé	4-4 RSA / Régularisation de RMI	5 Aménagement des territoires et habitat	6 Action économique	7 Environnement	8 Transports	9 Fonction en réserve	TOTAL
DEPENSES		**14 353 785,42**	**2 267 262,94**	**5 299 444,48**	**1 179 401,87**	**27 534 065,05**		**218 122 201,72**
011	Charges à caractère général	10 800,00	70 003,81	207 206,21	224 931,19	11 792 473,87		22 073 619,63
012	Charges de personnel et frais assimilés	0,00	1 555 600,93	1 467 234,97	0,00	15 148 273,44		55 006 932,69
014	Atténuations de produits	0,00	0,00	0,00	273 768,70	0,00		3 202 467,70
65	Autres charges de gestion courante	14 342 985,42	641 658,20	3 625 003,30	680 701,98	131 323,92		133 198 738,70
6586	Frais fonctionnement des groupes d'élus	0,00	0,00	0,00	0,00	0,00		100 822,95
66	Charges financières	0,00	0,00	0,00	0,00	460 993,82		4 166 905,92
67	Charges spécifiques	0,00	0,00	0,00	0,00	1 000,00		66 729,13
68	Dotations aux provisions, dépréciations	0,00	0,00	0,00	0,00	0,00		305 985,00
RECETTES		**8 387 680,72**	**1 092 305,38**	**1 410 012,31**	**811 775,35**	**2 253 948,52**		**247 363 947,51**
013	Atténuations de charges	0,00	0,00	0,00	0,00	4 643,52		124 266,72
70	Prod. services, domaine, ventes diverses	0,00	824 555,38	1 317 387,15	0,00	321 519,84		3 431 302,43
73	Impôts et taxes	0,00	0,00	0,00	0,00	0,00		70 461 294,00
731	Fiscalité locale	6 966 452,00	0,00	78 971,00	0,00	0,00		70 185 560,11
74	Dotations et participations	1 256 292,40	267 750,00	2 711,98	811 775,35	1 883 164,90		83 170 727,06
75	Autres produits de gestion courante	163 736,32	0,00	10 942,18	0,00	36 348,33		19 664 746,03
76	Produits financiers	0,00	0,00	0,00	0,00	0,00		0,00
77	Produits spécifiques	1 200,00	0,00	0,00	0,00	8 271,93		308 636,16
78	Reprises amort., dépréciations, prov.	0,00	0,00	0,00	0,00	0,00		17 415,00

IV – ANNEXES	IV
A – PRESENTATION CROISEE – SECTION DE FONCTIONNEMENT – PRESENTATION DETAILLEE	A2.01

01 – OPERATIONS NON VENTILABLES

Article / compte nature (1)	Libellé	01 Opérations non ventilables
	DEPENSES	**6 961 884,17**
627	Services bancaires et assimilés	8 066,71
6541	Créances admises en non-valeur	39 846,32
65861	Frais de personnel	100 822,95
66111	Intérêts réglés à l'échéance	3 544 592,91
66112	Intérêts - Rattachement des ICNE	-15 304,08
673	Titres annulés (sur exercices antérieurs	49 175,36
675	Valeurs comptables immobilisations cédée	0,00
6761	Différences sur réalisations (positives)	0,00
6811	Dot. amort. immos incorporelles	0,00
6815	Dot. prov. pour risques fonct. courant	305 450,00
6817	Dot. prov. dépréc. actifs circulants	535,00
739214	Attrib. compens. CVAE - Départ. - Région	1 469 719,00
7392251	Prélèv. fonds national péréquat° DMTO	1 041 372,00
73951	Fraction compensatoire TFPB et THRP	360 875,00
73952	Fraction compensatoire de la CVAE	56 733,00
	RECETTES	**190 706 921,70**
721	Immobilisations incorporelles	0,00
722	Immobilisations corporelles	0,00
73114	Imposition forf. sur entrep. réseaux	2 623 486,00
73121	Taxe dpt. pub foncière, droit dpt. enreg	13 029 128,86
73131	Taxe d'aménagement - part départementale	493 880,24
73141	Taxe sur la conso. finale d'électricité	2 189 495,53
731421	TICPE - LRL	3 784 595,01
73171	Taxe sur les conventions d'assurance	40 906 643,05
731722	Taxe additionnelle à la taxe de séjour	112 908,42
73221	FNGIR	3 805 322,00
732251	Attrib./fonds national péréquation DMTO	11 789 914,00
7324	Frais de gestion de la TFPB	6 000 034,00
7351	Fract° compens. TFPB, taxe rés. princi.	41 406 088,00
7352	Fraction compensatoire de la CVAE	6 509 507,00
7358	Autres	950 429,00
74121	Dotation forfaitaire des départements	16 295 654,00
741221	Dotation fonctionnement minimale départ.	16 857 700,00
741223	Dotation compensation départements	14 608 239,00
744	FCTVA	113 789,84
74621	DGD des départements	1 685 948,00
748312	D.C.R.T.P.	4 234 752,00

CONSEIL DEPARTEMENTAL DU CANTAL - BUDGET PRINCIPAL CD15 - CA - 2024

Article / compte nature (1)	Libellé	01 Opérations non ventilables
74835	D.T.C. exonération fiscalité directe	2 171 328,00
75888	Autres	1 120 664,75
7761	Différences sur réalisations (négatives)	0,00
77681	Neutralisation des amortissements	0,00
777	Rec... subv inv transférées cpte résult	0,00
7815	Rep. prov. charges fonctionnt courant	17 000,00
7817	Rep. prov. dépréc. actifs circulants	415,00

(1) Détailler conformément au plan de comptes.

1261

IV – ANNEXES	IV
A – PRESENTATION CROISEE – SECTION DE FONCTIONNEMENT – PRESENTATION DETAILLEE	A2.930

FONCTION 0 – Services généraux

Article / compte nature (1)	Libellé	02 Administration générale							
		020 Admin. générale de la collectivité	021 Personnel non ventilé	022 Information, communication, publicité	023 Fêtes et cérémonies	024 Aide aux associations	025 Cimetières et pompes funèbres	026 Administration générale de l'Etat	028 Autres moyens généraux
DEPENSES		**672 053,02**	**11 591 389,56**	**395 004,79**	**1 140,00**	**0,00**	**0,00**	**0,00**	**3 388 637,20**
60611	Eau et assainissement	0,00	0,00	0,00	0,00	0,00	0,00	0,00	7 660,25
60612	Energie - Electricité	0,00	0,00	0,00	0,00	0,00	0,00	0,00	64 022,87
60613	Chauffage urbain	0,00	0,00	0,00	0,00	0,00	0,00	0,00	59 282,09
60622	Carburants	0,00	0,00	0,00	0,00	0,00	0,00	0,00	63 601,22
60623	Alimentation	0,00	0,00	0,00	0,00	0,00	0,00	0,00	1 284,61
60631	Fournitures d'entretien	0,00	0,00	0,00	0,00	0,00	0,00	0,00	6 425,64
60632	Fournitures de petit équipement	0,00	0,00	0,00	0,00	0,00	0,00	0,00	13 158,42
60636	Habillement et vêtements de travail	0,00	0,00	0,00	0,00	0,00	0,00	0,00	67 988,75
6064	Fournitures administratives	0,00	0,00	0,00	0,00	0,00	0,00	0,00	72 156,08
60668	Autres produits pharmaceutiques	0,00	0,00	0,00	0,00	0,00	0,00	0,00	2 409,09
6068	Autres matières et fournitures	1 153,32	0,00	87 822,32	0,00	0,00	0,00	0,00	48 584,89
6132	Locations immobilières	0,00	0,00	2 018,76	0,00	0,00	0,00	0,00	600,00
61351	Matériel roulant	0,00	0,00	0,00	0,00	0,00	0,00	0,00	18 288,00
61358	Autres	0,00	0,00	0,00	0,00	0,00	0,00	0,00	13 154,26
614	Charges locatives et de copropriété	0,00	0,00	0,00	0,00	0,00	0,00	0,00	10 755,26
61521	Entretien terrains	0,00	0,00	0,00	0,00	0,00	0,00	0,00	17 746,10
615221	Entretien, réparations bâtiments publics	0,00	0,00	0,00	0,00	0,00	0,00	0,00	28 182,34
61558	Entretien autres biens mobiliers	0,00	0,00	0,00	0,00	0,00	0,00	0,00	19 001,50
6156	Maintenance	0,00	0,00	0,00	0,00	0,00	0,00	0,00	729 627,65
6161	Multirisques	0,00	0,00	0,00	0,00	0,00	0,00	0,00	400 753,86
6168	Autres primes d'assurance	0,00	0,00	0,00	0,00	0,00	0,00	0,00	85 976,52
6182	Documentation générale et technique	0,00	0,00	0,00	0,00	0,00	0,00	0,00	45 538,84
6184	Versements à des organismes de formation	179 827,52	0,00	0,00	0,00	0,00	0,00	0,00	0,00
6185	Frais de colloques et de séminaires	3 806,00	0,00	0,00	0,00	0,00	0,00	0,00	0,00
6188	Autres frais divers	2 449,89	0,00	0,00	0,00	0,00	0,00	0,00	405 503,59
6218	Autre personnel extérieur	0,00	63 517,26	0,00	0,00	0,00	0,00	0,00	0,00
62261	Honoraires médicaux et paramédicaux	1 204,25	0,00	0,00	0,00	0,00	0,00	0,00	0,00
62268	Autres honoraires, conseils	38 476,33	74,91	0,00	0,00	0,00	0,00	0,00	169 961,77

Article / compte nature (1)	Libellé	02 Administration générale							
		020 Admin. générale de la collectivité	021 Personnel non ventilé	022 Information, communication, publicité	023 Fêtes et cérémonies	024 Aide aux associations	025 Cimetières et pompes funèbres	026 Administration générale de l'Etat	028 Autres moyens généraux
6227	Frais d'actes et de contentieux	0,00	0,00	0,00	0,00	0,00	0,00	0,00	16 945,81
6231	Annonces et insertions	6 188,40	77 760,00	43 454,73	0,00	0,00	0,00	0,00	417,60
6232	Fêtes et cérémonies	0,00	0,00	0,00	1 140,00	0,00	0,00	0,00	0,00
6234	Réceptions	0,00	0,00	37 231,12	0,00	0,00	0,00	0,00	1 578,08
6236	Catalogues et imprimés	0,00	0,00	72 462,10	0,00	0,00	0,00	0,00	26 399,94
6237	Publications	0,00	0,00	74 194,12	0,00	0,00	0,00	0,00	0,00
6238	Divers	0,00	0,00	77 821,64	0,00	0,00	0,00	0,00	35 999,00
6251	Voyages, déplacements et missions	44 928,07	0,00	0,00	0,00	0,00	0,00	0,00	7 657,39
6261	Frais d'affranchissement	0,00	0,00	0,00	0,00	0,00	0,00	0,00	144 476,44
6262	Frais de télécommunications	0,00	0,00	0,00	0,00	0,00	0,00	0,00	205 226,14
6281	Concours divers (cotisations)	0,00	0,00	0,00	0,00	0,00	0,00	0,00	31 885,61
6282	Frais de gardiennage	0,00	0,00	0,00	0,00	0,00	0,00	0,00	16 395,94
6283	Frais de nettoyage des locaux	0,00	0,00	0,00	0,00	0,00	0,00	0,00	181 956,87
6288	Autres services extérieurs	769,27	108,05	0,00	0,00	0,00	0,00	0,00	26 613,21
6332	Cotisations versées au F.N.A.L.	0,00	29 516,27	0,00	0,00	0,00	0,00	0,00	0,00
6336	Cotisations CNFPT et CDGFPT	0,00	59 038,44	0,00	0,00	0,00	0,00	0,00	0,00
63512	Taxes foncières	0,00	0,00	0,00	0,00	0,00	0,00	0,00	170 515,00
637	Autres impôts, taxes (autres organismes)	0,00	0,00	0,00	0,00	0,00	0,00	0,00	43,59
64111	Rémunération principale titulaires	0,00	4 317 757,78	0,00	0,00	0,00	0,00	0,00	0,00
64112	SFT, indemnité de résidence	0,00	33 714,78	0,00	0,00	0,00	0,00	0,00	0,00
64113	NBI	0,00	32 138,76	0,00	0,00	0,00	0,00	0,00	0,00
64118	Autres indemnités	0,00	1 312 148,11	0,00	0,00	0,00	0,00	0,00	0,00
64131	Rémunérations	0,00	1 126 703,57	0,00	0,00	0,00	0,00	0,00	0,00
64132	SFT, indemnité de résidence	0,00	7 787,48	0,00	0,00	0,00	0,00	0,00	0,00
64136	Indemnités liées à la perte d'emploi	0,00	953,93	0,00	0,00	0,00	0,00	0,00	0,00
64138	Primes et autres indemnités	0,00	378 063,50	0,00	0,00	0,00	0,00	0,00	0,00
6417	Rémunérations des apprentis	0,00	176 505,56	0,00	0,00	0,00	0,00	0,00	0,00
6451	Cotisations à l'U.R.S.S.A.F.	0,00	1 110 652,41	0,00	0,00	0,00	0,00	0,00	0,00
6453	Cotisations aux caisses de retraites	0,00	1 540 253,56	0,00	0,00	0,00	0,00	0,00	0,00
6454	Cotisations aux A.S.S.E.D.I.C.	0,00	62 193,90	0,00	0,00	0,00	0,00	0,00	0,00
6456	Versement au F.N.C. supplément familial	0,00	81 263,00	0,00	0,00	0,00	0,00	0,00	0,00
6474	Versement aux autres oeuvres sociales	364 200,00	0,00	0,00	0,00	0,00	0,00	0,00	0,00
6475	Médecine du travail, pharmacie	0,00	36 155,80	0,00	0,00	0,00	0,00	0,00	0,00
6478	Autres charges sociales diverses	0,00	1 090 976,87	0,00	0,00	0,00	0,00	0,00	0,00
6488	Autres	0,00	54 105,62	0,00	0,00	0,00	0,00	0,00	0,00

CONSEIL DEPARTEMENTAL DU CANTAL - BUDGET PRINCIPAL CD15 - CA - 2024

Article / compte nature (1)	Libellé	02 Administration générale							
		020 Admin. générale de la collectivité	021 Personnel non ventilé	022 Information, communication, publicité	023 Fêtes et cérémonies	024 Aide aux associations	025 Cimetières et pompes funèbres	026 Administration générale de l'Etat	028 Autres moyens généraux
65311	Indemnités de fonction	0,00	0,00	0,00	0,00	0,00	0,00	0,00	0,00
65312	Frais de mission et de déplacement	0,00	0,00	0,00	0,00	0,00	0,00	0,00	0,00
65313	Cotisations de retraite	0,00	0,00	0,00	0,00	0,00	0,00	0,00	0,00
65314	Cotis. sécurité sociale - part patronale	0,00	0,00	0,00	0,00	0,00	0,00	0,00	0,00
653172	Cotis.fonds financ.allocation fin mandat	0,00	0,00	0,00	0,00	0,00	0,00	0,00	0,00
657358	Subv. fonct. autres groupements	0,00	0,00	0,00	0,00	0,00	0,00	0,00	0,00
65748	Subv.fonct.autres personnes droit privé	29 000,00	0,00	0,00	0,00	0,00	0,00	0,00	24 500,00
65811	Droits d"utilisat° - informatique nuage	0,00	0,00	0,00	0,00	0,00	0,00	0,00	31 864,52
6583	Int. moratoires et pénalités sur marchés	49,97	0,00	0,00	0,00	0,00	0,00	0,00	70 995,57
65888	Autres	0,00	0,00	0,00	0,00	0,00	0,00	0,00	43 502,89
	RECETTES	**86 674,98**	**11 883,49**	**25 000,00**	**0,00**	**0,00**	**0,00**	**0,00**	**8 055 198,53**
6419	Remboursements rémunérations personnel	71 055,74	3 168,83	0,00	0,00	0,00	0,00	0,00	0,00
6459	Remb.charges sécu.sociale et prévoyance	0,00	8 713,75	0,00	0,00	0,00	0,00	0,00	0,00
70878	Remb. frais par des tiers	115,24	0,00	0,00	0,00	0,00	0,00	0,00	0,00
74718	Autres participations Etat	4 960,00	0,00	0,00	0,00	0,00	0,00	0,00	145 000,00
7472	Participation régions	0,00	0,00	25 000,00	0,00	0,00	0,00	0,00	0,00
74758	Participation autres groupements	0,00	0,00	0,00	0,00	0,00	0,00	0,00	163 432,57
74771	Participation Fonds social européen	0,00	0,00	0,00	0,00	0,00	0,00	0,00	0,00
74778	Autres fonds européens	0,00	0,00	0,00	0,00	0,00	0,00	0,00	0,00
752	Revenus des immeubles	0,00	0,00	0,00	0,00	0,00	0,00	0,00	222 674,75
75814	Redevance sur l'énergie hydraulique	0,00	0,00	0,00	0,00	0,00	0,00	0,00	6 735 930,93
75888	Autres	10 544,00	0,91	0,00	0,00	0,00	0,00	0,00	533 130,28
773	Mandats annulés (exercices antérieurs)	0,00	0,00	0,00	0,00	0,00	0,00	0,00	0,00
775	Produits des cessions d'immobilisations	0,00	0,00	0,00	0,00	0,00	0,00	0,00	255 030,00

(1) Détailler conformément au plan de comptes.

1264

IV – ANNEXES	IV
A – PRESENTATION CROISEE – SECTION DE FONCTIONNEMENT – PRESENTATION DETAILLEE	A2.930

FONCTION 0 – Services généraux (suite 1)

Article / compte nature (1)	Libellé	03 Conseils						
		031 Assemblée délibérante	032 Conseil éco.,social région./Conseil dév.	033 Conseil cult., éduc., env.	034 Conseil éco.,soc.,environ.,culture,éduc.		035 Conseil de territoire	038 Autres instances
					0341 Section éco., sociale et environnem.	0342 Section culture, éducation et sports		
DEPENSES		**1 106 583,09**	**0,00**	**0,00**	**0,00**	**0,00**	**0,00**	**0,00**
60611	Eau et assainissement	0,00	0,00	0,00	0,00	0,00	0,00	0,00
60612	Energie - Electricité	0,00	0,00	0,00	0,00	0,00	0,00	0,00
60613	Chauffage urbain	0,00	0,00	0,00	0,00	0,00	0,00	0,00
60622	Carburants	0,00	0,00	0,00	0,00	0,00	0,00	0,00
60623	Alimentation	0,00	0,00	0,00	0,00	0,00	0,00	0,00
60631	Fournitures d'entretien	0,00	0,00	0,00	0,00	0,00	0,00	0,00
60632	Fournitures de petit équipement	0,00	0,00	0,00	0,00	0,00	0,00	0,00
60636	Habillement et vêtements de travail	0,00	0,00	0,00	0,00	0,00	0,00	0,00
6064	Fournitures administratives	0,00	0,00	0,00	0,00	0,00	0,00	0,00
60668	Autres produits pharmaceutiques	0,00	0,00	0,00	0,00	0,00	0,00	0,00
6068	Autres matières et fournitures	0,00	0,00	0,00	0,00	0,00	0,00	0,00
6132	Locations immobilières	0,00	0,00	0,00	0,00	0,00	0,00	0,00
61351	Matériel roulant	0,00	0,00	0,00	0,00	0,00	0,00	0,00
61358	Autres	0,00	0,00	0,00	0,00	0,00	0,00	0,00
614	Charges locatives et de copropriété	0,00	0,00	0,00	0,00	0,00	0,00	0,00
61521	Entretien terrains	0,00	0,00	0,00	0,00	0,00	0,00	0,00
615221	Entretien, réparations bâtiments publics	0,00	0,00	0,00	0,00	0,00	0,00	0,00
61558	Entretien autres biens mobiliers	0,00	0,00	0,00	0,00	0,00	0,00	0,00
6156	Maintenance	0,00	0,00	0,00	0,00	0,00	0,00	0,00
6161	Multirisques	0,00	0,00	0,00	0,00	0,00	0,00	0,00
6168	Autres primes d'assurance	0,00	0,00	0,00	0,00	0,00	0,00	0,00
6182	Documentation générale et technique	0,00	0,00	0,00	0,00	0,00	0,00	0,00
6184	Versements à des organismes de formation	0,00	0,00	0,00	0,00	0,00	0,00	0,00
6185	Frais de colloques et de séminaires	0,00	0,00	0,00	0,00	0,00	0,00	0,00
6188	Autres frais divers	0,00	0,00	0,00	0,00	0,00	0,00	0,00
6218	Autre personnel extérieur	0,00	0,00	0,00	0,00	0,00	0,00	0,00

Article / compte nature (1)	Libellé	03 Conseils						
		031 Assemblée délibérante	032 Conseil éco.,social région./Conseil dév.	033 Conseil cult., éduc., env.	034 Conseil éco.,soc.,environ.,culture,éduc.		035 Conseil de territoire	038 Autres instances
					0341 Section éco., sociale et environnem.	0342 Section culture, éducation et sports		
62261	Honoraires médicaux et paramédicaux	0,00	0,00	0,00	0,00	0,00	0,00	0,00
62268	Autres honoraires, conseils	0,00	0,00	0,00	0,00	0,00	0,00	0,00
6227	Frais d'actes et de contentieux	0,00	0,00	0,00	0,00	0,00	0,00	0,00
6231	Annonces et insertions	0,00	0,00	0,00	0,00	0,00	0,00	0,00
6232	Fêtes et cérémonies	0,00	0,00	0,00	0,00	0,00	0,00	0,00
6234	Réceptions	0,00	0,00	0,00	0,00	0,00	0,00	0,00
6236	Catalogues et imprimés	0,00	0,00	0,00	0,00	0,00	0,00	0,00
6237	Publications	0,00	0,00	0,00	0,00	0,00	0,00	0,00
6238	Divers	0,00	0,00	0,00	0,00	0,00	0,00	0,00
6251	Voyages, déplacements et missions	0,00	0,00	0,00	0,00	0,00	0,00	0,00
6261	Frais d'affranchissement	0,00	0,00	0,00	0,00	0,00	0,00	0,00
6262	Frais de télécommunications	0,00	0,00	0,00	0,00	0,00	0,00	0,00
6281	Concours divers (cotisations)	0,00	0,00	0,00	0,00	0,00	0,00	0,00
6282	Frais de gardiennage	0,00	0,00	0,00	0,00	0,00	0,00	0,00
6283	Frais de nettoyage des locaux	0,00	0,00	0,00	0,00	0,00	0,00	0,00
6288	Autres services extérieurs	3 666,96	0,00	0,00	0,00	0,00	0,00	0,00
6332	Cotisations versées au F.N.A.L.	0,00	0,00	0,00	0,00	0,00	0,00	0,00
6336	Cotisations CNFPT et CDGFPT	0,00	0,00	0,00	0,00	0,00	0,00	0,00
63512	Taxes foncières	0,00	0,00	0,00	0,00	0,00	0,00	0,00
637	Autres impôts, taxes (autres organismes)	0,00	0,00	0,00	0,00	0,00	0,00	0,00
64111	Rémunération principale titulaires	0,00	0,00	0,00	0,00	0,00	0,00	0,00
64112	SFT, indemnité de résidence	0,00	0,00	0,00	0,00	0,00	0,00	0,00
64113	NBI	0,00	0,00	0,00	0,00	0,00	0,00	0,00
64118	Autres indemnités	0,00	0,00	0,00	0,00	0,00	0,00	0,00
64131	Rémunérations	0,00	0,00	0,00	0,00	0,00	0,00	0,00
64132	SFT, indemnité de résidence	0,00	0,00	0,00	0,00	0,00	0,00	0,00
64136	Indemnités liées à la perte d'emploi	0,00	0,00	0,00	0,00	0,00	0,00	0,00
64138	Primes et autres indemnités	0,00	0,00	0,00	0,00	0,00	0,00	0,00
6417	Rémunérations des apprentis	0,00	0,00	0,00	0,00	0,00	0,00	0,00
6451	Cotisations à l'U.R.S.S.A.F.	0,00	0,00	0,00	0,00	0,00	0,00	0,00
6453	Cotisations aux caisses de retraites	0,00	0,00	0,00	0,00	0,00	0,00	0,00
6454	Cotisations aux A.S.S.E.D.I.C.	0,00	0,00	0,00	0,00	0,00	0,00	0,00
6456	Versement au F.N.C. supplément familial	0,00	0,00	0,00	0,00	0,00	0,00	0,00
6474	Versement aux autres oeuvres sociales	0,00	0,00	0,00	0,00	0,00	0,00	0,00

Article / compte nature (1)	Libellé	03 Conseils						
		031 Assemblée délibérante	032 Conseil éco.,social région./Conseil dév.	033 Conseil cult., éduc., env.	034 Conseil éco.,soc.,environ.,culture,éduc.		035 Conseil de territoire	038 Autres instances
					0341 Section éco., sociale et environnem.	0342 Section culture, éducation et sports		
6475	Médecine du travail, pharmacie	0,00	0,00	0,00	0,00	0,00	0,00	0,00
6478	Autres charges sociales diverses	0,00	0,00	0,00	0,00	0,00	0,00	0,00
6488	Autres	0,00	0,00	0,00	0,00	0,00	0,00	0,00
65311	Indemnités de fonction	756 252,66	0,00	0,00	0,00	0,00	0,00	0,00
65312	Frais de mission et de déplacement	66 433,13	0,00	0,00	0,00	0,00	0,00	0,00
65313	Cotisations de retraite	75 112,33	0,00	0,00	0,00	0,00	0,00	0,00
65314	Cotis. sécurité sociale - part patronale	204 533,00	0,00	0,00	0,00	0,00	0,00	0,00
653172	Cotis.fonds financ.allocation fin mandat	585,01	0,00	0,00	0,00	0,00	0,00	0,00
657358	Subv. fonct. autres groupements	0,00	0,00	0,00	0,00	0,00	0,00	0,00
65748	Subv.fonct.autres personnes droit privé	0,00	0,00	0,00	0,00	0,00	0,00	0,00
65811	Droits d'utilisat° - informatique nuage	0,00	0,00	0,00	0,00	0,00	0,00	0,00
6583	Int. moratoires et pénalités sur marchés	0,00	0,00	0,00	0,00	0,00	0,00	0,00
65888	Autres	0,00	0,00	0,00	0,00	0,00	0,00	0,00
	RECETTES	**0,00**	**0,00**	**0,00**	**0,00**	**0,00**	**0,00**	**0,00**
6419	Remboursements rémunérations personnel	0,00	0,00	0,00	0,00	0,00	0,00	0,00
6459	Remb.charges sécu.sociale et prévoyance	0,00	0,00	0,00	0,00	0,00	0,00	0,00
70878	Remb. frais par des tiers	0,00	0,00	0,00	0,00	0,00	0,00	0,00
74718	Autres participations Etat	0,00	0,00	0,00	0,00	0,00	0,00	0,00
7472	Participation régions	0,00	0,00	0,00	0,00	0,00	0,00	0,00
74758	Participation autres groupements	0,00	0,00	0,00	0,00	0,00	0,00	0,00
74771	Participation Fonds social européen	0,00	0,00	0,00	0,00	0,00	0,00	0,00
74778	Autres fonds européens	0,00	0,00	0,00	0,00	0,00	0,00	0,00
752	Revenus des immeubles	0,00	0,00	0,00	0,00	0,00	0,00	0,00
75814	Redevance sur l'énergie hydraulique	0,00	0,00	0,00	0,00	0,00	0,00	0,00
75888	Autres	0,00	0,00	0,00	0,00	0,00	0,00	0,00
773	Mandats annulés (exercices antérieurs)	0,00	0,00	0,00	0,00	0,00	0,00	0,00
775	Produits des cessions d'immobilisations	0,00	0,00	0,00	0,00	0,00	0,00	0,00

(1) Détailler conformément au plan de comptes.

IV – ANNEXES	IV
A – PRESENTATION CROISEE – SECTION DE FONCTIONNEMENT – PRESENTATION DETAILLEE	A2.930

FONCTION 0 – Services généraux (suite 2)

Article / compte nature (1)	Libellé	04 Coop.décent.,act° interrég.,eur.,intern.					TOTAL DU CHAPITRE
		041 Action relevant de la subvention globale	042 Actions interrégionales	043 Actions européennes	044 Aide publique au développement	048 Autres actions	
DEPENSES		475 128,87	0,00	45 679,55	0,00	0,00	17 675 616,08
60611	Eau et assainissement	0,00	0,00	0,00	0,00	0,00	7 660,25
60612	Energie - Electricité	0,00	0,00	0,00	0,00	0,00	64 022,87
60613	Chauffage urbain	0,00	0,00	0,00	0,00	0,00	59 282,09
60622	Carburants	0,00	0,00	0,00	0,00	0,00	63 601,22
60623	Alimentation	0,00	0,00	0,00	0,00	0,00	1 284,61
60631	Fournitures d'entretien	0,00	0,00	0,00	0,00	0,00	6 425,64
60632	Fournitures de petit équipement	0,00	0,00	0,00	0,00	0,00	13 158,42
60636	Habillement et vêtements de travail	0,00	0,00	0,00	0,00	0,00	67 988,75
6064	Fournitures administratives	0,00	0,00	0,00	0,00	0,00	72 156,08
60668	Autres produits pharmaceutiques	0,00	0,00	0,00	0,00	0,00	2 409,09
6068	Autres matières et fournitures	0,00	0,00	0,00	0,00	0,00	137 560,53
6132	Locations immobilières	0,00	0,00	0,00	0,00	0,00	2 618,76
61351	Matériel roulant	0,00	0,00	0,00	0,00	0,00	18 288,00
61358	Autres	0,00	0,00	0,00	0,00	0,00	13 154,26
614	Charges locatives et de copropriété	0,00	0,00	0,00	0,00	0,00	10 755,26
61521	Entretien terrains	0,00	0,00	0,00	0,00	0,00	17 746,10
615221	Entretien, réparations bâtiments publics	0,00	0,00	0,00	0,00	0,00	28 182,34
61558	Entretien autres biens mobiliers	0,00	0,00	0,00	0,00	0,00	19 001,50
6156	Maintenance	0,00	0,00	0,00	0,00	0,00	729 627,65
6161	Multirisques	0,00	0,00	0,00	0,00	0,00	400 753,86
6168	Autres primes d'assurance	0,00	0,00	0,00	0,00	0,00	85 976,52
6182	Documentation générale et technique	0,00	0,00	0,00	0,00	0,00	45 538,84
6184	Versements à des organismes de formation	0,00	0,00	0,00	0,00	0,00	179 827,52
6185	Frais de colloques et de séminaires	0,00	0,00	1 213,92	0,00	0,00	5 019,92
6188	Autres frais divers	0,00	0,00	0,00	0,00	0,00	407 953,48
6218	Autre personnel extérieur	0,00	0,00	0,00	0,00	0,00	63 517,26
62261	Honoraires médicaux et paramédicaux	0,00	0,00	0,00	0,00	0,00	1 204,25

Article / compte nature (1)	Libellé	04 Coop.décent.,act° interrég.,eur.,intern.					TOTAL DU CHAPITRE
		041 Action relevant de la subvention globale	042 Actions interrégionales	043 Actions européennes	044 Aide publique au développement	048 Autres actions	
62268	Autres honoraires, conseils	0,00	0,00	0,00	0,00	0,00	208 513,01
6227	Frais d'actes et de contentieux	0,00	0,00	0,00	0,00	0,00	16 945,81
6231	Annonces et insertions	0,00	0,00	0,00	0,00	0,00	127 820,73
6232	Fêtes et cérémonies	0,00	0,00	0,00	0,00	0,00	1 140,00
6234	Réceptions	0,00	0,00	780,00	0,00	0,00	39 589,20
6236	Catalogues et imprimés	0,00	0,00	0,00	0,00	0,00	98 862,04
6237	Publications	0,00	0,00	0,00	0,00	0,00	74 194,12
6238	Divers	0,00	0,00	2 004,00	0,00	0,00	115 824,64
6251	Voyages, déplacements et missions	0,00	0,00	0,00	0,00	0,00	52 585,46
6261	Frais d'affranchissement	0,00	0,00	0,00	0,00	0,00	144 476,44
6262	Frais de télécommunications	0,00	0,00	0,00	0,00	0,00	205 226,14
6281	Concours divers (cotisations)	0,00	0,00	0,00	0,00	0,00	31 885,61
6282	Frais de gardiennage	0,00	0,00	0,00	0,00	0,00	16 395,94
6283	Frais de nettoyage des locaux	0,00	0,00	0,00	0,00	0,00	181 956,87
6288	Autres services extérieurs	0,00	0,00	0,00	0,00	0,00	31 157,49
6332	Cotisations versées au F.N.A.L.	0,00	0,00	0,00	0,00	0,00	29 516,27
6336	Cotisations CNFPT et CDGFPT	0,00	0,00	0,00	0,00	0,00	59 038,44
63512	Taxes foncières	0,00	0,00	0,00	0,00	0,00	170 515,00
637	Autres impôts, taxes (autres organismes)	0,00	0,00	0,00	0,00	0,00	43,59
64111	Rémunération principale titulaires	0,00	0,00	0,00	0,00	0,00	4 317 757,78
64112	SFT, indemnité de résidence	0,00	0,00	0,00	0,00	0,00	33 714,78
64113	NBI	0,00	0,00	0,00	0,00	0,00	32 138,76
64118	Autres indemnités	0,00	0,00	0,00	0,00	0,00	1 312 148,11
64131	Rémunérations	0,00	0,00	0,00	0,00	0,00	1 126 703,57
64132	SFT, indemnité de résidence	0,00	0,00	0,00	0,00	0,00	7 787,48
64136	Indemnités liées à la perte d'emploi	0,00	0,00	0,00	0,00	0,00	953,93
64138	Primes et autres indemnités	0,00	0,00	0,00	0,00	0,00	378 063,50
6417	Rémunérations des apprentis	0,00	0,00	0,00	0,00	0,00	176 505,56
6451	Cotisations à l'U.R.S.S.A.F.	0,00	0,00	0,00	0,00	0,00	1 110 652,41
6453	Cotisations aux caisses de retraites	0,00	0,00	0,00	0,00	0,00	1 540 253,56
6454	Cotisations aux A.S.S.E.D.I.C.	0,00	0,00	0,00	0,00	0,00	62 193,90
6456	Versement au F.N.C. supplément familial	0,00	0,00	0,00	0,00	0,00	81 263,00
6474	Versement aux autres oeuvres sociales	0,00	0,00	0,00	0,00	0,00	364 200,00
6475	Médecine du travail, pharmacie	0,00	0,00	0,00	0,00	0,00	36 155,80
6478	Autres charges sociales diverses	0,00	0,00	0,00	0,00	0,00	1 090 976,87

CONSEIL DEPARTEMENTAL DU CANTAL - BUDGET PRINCIPAL CD15 - CA - 2024

Article / compte nature (1)	Libellé	04 Coop.décent.,act° interrég.,eur.,intern.					TOTAL DU CHAPITRE
		041 Action relevant de la subvention globale	042 Actions interrégionales	043 Actions européennes	044 Aide publique au développement	048 Autres actions	
6488	Autres	0,00	0,00	0,00	0,00	0,00	54 105,62
65311	Indemnités de fonction	0,00	0,00	0,00	0,00	0,00	756 252,66
65312	Frais de mission et de déplacement	0,00	0,00	0,00	0,00	0,00	66 433,13
65313	Cotisations de retraite	0,00	0,00	0,00	0,00	0,00	75 112,33
65314	Cotis. sécurité sociale - part patronale	0,00	0,00	0,00	0,00	0,00	204 533,00
653172	Cotis.fonds financ.allocation fin mandat	0,00	0,00	0,00	0,00	0,00	585,01
657358	Subv. fonct. autres groupements	11 557,37	0,00	41 231,63	0,00	0,00	52 789,00
65748	Subv.fonct.autres personnes droit privé	463 571,50	0,00	450,00	0,00	0,00	517 521,50
65811	Droits d"utilisat° - informatique nuage	0,00	0,00	0,00	0,00	0,00	31 864,52
6583	Int. moratoires et pénalités sur marchés	0,00	0,00	0,00	0,00	0,00	71 045,54
65888	Autres	0,00	0,00	0,00	0,00	0,00	43 502,89
	RECETTES	**846 174,34**	**0,00**	**38 000,00**	**0,00**	**0,00**	**9 062 931,34**
6419	Remboursements rémunérations personnel	0,00	0,00	0,00	0,00	0,00	74 224,57
6459	Remb.charges sécu.sociale et prévoyance	0,00	0,00	0,00	0,00	0,00	8 713,75
70878	Remb. frais par des tiers	0,00	0,00	0,00	0,00	0,00	115,24
74718	Autres participations Etat	0,00	0,00	0,00	0,00	0,00	149 960,00
7472	Participation régions	0,00	0,00	0,00	0,00	0,00	25 000,00
74758	Participation autres groupements	0,00	0,00	0,00	0,00	0,00	163 432,57
74771	Participation Fonds social européen	837 781,70	0,00	0,00	0,00	0,00	837 781,70
74778	Autres fonds européens	0,00	0,00	38 000,00	0,00	0,00	38 000,00
752	Revenus des immeubles	0,00	0,00	0,00	0,00	0,00	222 674,75
75814	Redevance sur l'énergie hydraulique	0,00	0,00	0,00	0,00	0,00	6 735 930,93
75888	Autres	0,00	0,00	0,00	0,00	0,00	543 675,19
773	Mandats annulés (exercices antérieurs)	8 392,64	0,00	0,00	0,00	0,00	8 392,64
775	Produits des cessions d'immobilisations	0,00	0,00	0,00	0,00	0,00	255 030,00

(1) Détailler conformément au plan de comptes.

IV – ANNEXES	IV
A – PRESENTATION CROISEE – SECTION DE FONCTIONNEMENT – PRESENTATION DETAILLEE	A2.930-5

FONCTION 0-5 – Gestion des fonds européens

Article / compte nature (1)	Libellé	051 FSE	052 FEDER	058 Autres		TOTAL DU CHAPITRE
				0580 FEADER	0581 FEAMP	
DEPENSES		0,00	0,00	0,00	0,00	0,00
RECETTES		0,00	0,00	0,00	0,00	0,00

(1) Détailler conformément au plan de comptes.

1271

IV – ANNEXES	IV
A – PRESENTATION CROISEE – SECTION DE FONCTIONNEMENT – PRESENTATION DETAILLEE	A2.931

FONCTION 1 – Sécurité

Article / compte nature (1)	Libellé	10 Services communs	11 Police, sécurité, justice	12 Incendie et secours	13 Hygiène et salubrité publique	18 Autres interv. protect. personnes, biens	TOTAL DU CHAPITRE
DEPENSES		**0,00**	**0,00**	**7 290 000,00**	**0,00**	**0,00**	**7 290 000,00**
6553	Service d'incendie	0,00	0,00	7 271 000,00	0,00	0,00	7 271 000,00
65748	Subv.fonct.autres personnes droit privé	0,00	0,00	19 000,00	0,00	0,00	19 000,00
RECETTES		**0,00**	**0,00**	**79 918,70**	**0,00**	**0,00**	**79 918,70**
70878	Remb. frais par des tiers	0,00	0,00	79 918,70	0,00	0,00	79 918,70

(1) Détailler conformément au plan de comptes.

1272

IV – ANNEXES	IV
A – PRESENTATION CROISEE – SECTION DE FONCTIONNEMENT – PRESENTATION DETAILLEE	A2.932

FONCTION 2 – Enseignement, formation professionnelle et apprentissage

Article / compte nature (1)	Libellé	20 Services communs	21 Enseignement du premier degré			22 Enseignement du second degré			23 Enseignement supérieur	24 Cités scolaires
		201 Services communs	211 Ecoles maternelles	212 Ecoles primaires	213 Classes regroupées	221 Collèges	222 Lycées publics	223 Lycées privés		
DEPENSES		**0,00**	**0,00**	**0,00**	**0,00**	**11 289 966,84**	**0,00**	**0,00**	**142 630,32**	**0,00**
60613	Chauffage urbain	0,00	0,00	0,00	0,00	362 448,98	0,00	0,00	0,00	0,00
60622	Carburants	0,00	0,00	0,00	0,00	8 013,85	0,00	0,00	0,00	0,00
60632	Fournitures de petit équipement	0,00	0,00	0,00	0,00	768,06	0,00	0,00	0,00	0,00
6068	Autres matières et fournitures	0,00	0,00	0,00	0,00	215 787,47	0,00	0,00	2 191,20	0,00
611	Contrats de prestations de services	0,00	0,00	0,00	0,00	164 433,33	0,00	0,00	0,00	0,00
61358	Autres	0,00	0,00	0,00	0,00	14 208,48	0,00	0,00	0,00	0,00
61521	Entretien terrains	0,00	0,00	0,00	0,00	12 080,00	0,00	0,00	0,00	0,00
615221	Entretien, réparations bâtiments publics	0,00	0,00	0,00	0,00	83 264,49	0,00	0,00	0,00	0,00
61558	Entretien autres biens mobiliers	0,00	0,00	0,00	0,00	2 287,89	0,00	0,00	139,12	0,00
6156	Maintenance	0,00	0,00	0,00	0,00	147 479,01	0,00	0,00	0,00	0,00
6228	Divers	0,00	0,00	0,00	0,00	66 159,69	0,00	0,00	0,00	0,00
6251	Voyages, déplacements et missions	0,00	0,00	0,00	0,00	16 058,85	0,00	0,00	0,00	0,00
6262	Frais de télécommunications	0,00	0,00	0,00	0,00	45 277,32	0,00	0,00	0,00	0,00
6281	Concours divers (cotisations)	0,00	0,00	0,00	0,00	2 205,00	0,00	0,00	0,00	0,00
6288	Autres services extérieurs	0,00	0,00	0,00	0,00	11 117,63	0,00	0,00	40 300,00	0,00
6332	Cotisations versées au F.N.A.L.	0,00	0,00	0,00	0,00	20 450,57	0,00	0,00	0,00	0,00
6336	Cotisations CNFPT et CDGFPT	0,00	0,00	0,00	0,00	40 541,67	0,00	0,00	0,00	0,00
64111	Rémunération principale titulaires	0,00	0,00	0,00	0,00	3 448 517,66	0,00	0,00	0,00	0,00
64112	SFT, indemnité de résidence	0,00	0,00	0,00	0,00	25 352,90	0,00	0,00	0,00	0,00
64113	NBI	0,00	0,00	0,00	0,00	10 716,97	0,00	0,00	0,00	0,00
64118	Autres indemnités	0,00	0,00	0,00	0,00	743 263,13	0,00	0,00	0,00	0,00
64131	Rémunérations	0,00	0,00	0,00	0,00	429 785,28	0,00	0,00	0,00	0,00
64132	SFT, indemnité de résidence	0,00	0,00	0,00	0,00	6 435,93	0,00	0,00	0,00	0,00
64136	Indemnités liées à la perte d'emploi	0,00	0,00	0,00	0,00	29 860,25	0,00	0,00	0,00	0,00
64138	Primes et autres indemnités	0,00	0,00	0,00	0,00	95 889,21	0,00	0,00	0,00	0,00

CONSEIL DEPARTEMENTAL DU CANTAL - BUDGET PRINCIPAL CD15 - CA - 2024

Article / compte nature (1)	Libellé	20 Services communs	21 Enseignement du premier degré			22 Enseignement du second degré			23 Enseignement supérieur	24 Cités scolaires
		201 Services communs	211 Ecoles maternelles	212 Ecoles primaires	213 Classes regroupées	221 Collèges	222 Lycées publics	223 Lycées privés		
64168	Autres emplois aidés	0,00	0,00	0,00	0,00	89 749,97	0,00	0,00	0,00	0,00
6417	Rémunérations des apprentis	0,00	0,00	0,00	0,00	72 091,24	0,00	0,00	0,00	0,00
6451	Cotisations à l'U.R.S.S.A.F.	0,00	0,00	0,00	0,00	688 673,95	0,00	0,00	0,00	0,00
6453	Cotisations aux caisses de retraites	0,00	0,00	0,00	0,00	1 150 086,17	0,00	0,00	0,00	0,00
6454	Cotisations aux A.S.S.E.D.I.C.	0,00	0,00	0,00	0,00	26 462,12	0,00	0,00	0,00	0,00
6475	Médecine du travail, pharmacie	0,00	0,00	0,00	0,00	9 360,00	0,00	0,00	0,00	0,00
65131	Bourses	0,00	0,00	0,00	0,00	0,00	0,00	0,00	0,00	0,00
655111	Dotation fonctionnement collèges publics	0,00	0,00	0,00	0,00	2 241 128,00	0,00	0,00	0,00	0,00
655112	Dotation fonctionnement collèges privés	0,00	0,00	0,00	0,00	652 344,00	0,00	0,00	0,00	0,00
657348	Subv. fonct. autres communes	0,00	0,00	0,00	0,00	44 700,00	0,00	0,00	0,00	0,00
657381	Subv. fonct. autres EPL	0,00	0,00	0,00	0,00	136 344,50	0,00	0,00	0,00	0,00
657382	Subv. fonct. organismes publics divers	0,00	0,00	0,00	0,00	0,00	0,00	0,00	100 000,00	0,00
6618	Intérêts des autres dettes	0,00	0,00	0,00	0,00	176 623,27	0,00	0,00	0,00	0,00
RECETTES		**0,00**	**0,00**	**0,00**	**0,00**	**646 359,31**	**0,00**	**0,00**	**0,00**	**0,00**
6419	Remboursements rémunérations personnel	0,00	0,00	0,00	0,00	27 202,96	0,00	0,00	0,00	0,00
70878	Remb. frais par des tiers	0,00	0,00	0,00	0,00	4 582,36	0,00	0,00	0,00	0,00
74713	Fonds d'appui aux politiques d'insertion	0,00	0,00	0,00	0,00	29 728,75	0,00	0,00	0,00	0,00
74881	Particip. familles restau, hébergt	0,00	0,00	0,00	0,00	559 914,15	0,00	0,00	0,00	0,00
75888	Autres	0,00	0,00	0,00	0,00	3 230,00	0,00	0,00	0,00	0,00
775	Produits des cessions d'immobilisations	0,00	0,00	0,00	0,00	21 701,09	0,00	0,00	0,00	0,00

(1) Détailler les comptes à trois chiffres.

IV – ANNEXES	IV
A – PRESENTATION CROISEE – SECTION DE FONCTIONNEMENT – PRESENTATION DETAILLEE	A2.932

FONCTION 2 – Enseignement, formation professionnelle et apprentissage (suite 1)

Article / compte nature (1)	Libellé	25 Formation professionnelle												
		251 Insertion sociale et professionnelle	252 Formation professionnalisante personnes	253 Formation certifiante des personnes	254 Formation des actifs occupés	255 Rémunération des stagiaires	256 CNFPT - Formation des actifs occupés					257 CFNPT et CDG - missions spécifiques		258 Autres
							2561 Missions statutaires et règlementaires	2562 Développement des compétences	2563 Évolution et transition professionnelle	2564 Organisation des activités pédagogiques	2565 Autres	2571 Concours	2572 Missions administratives	
DEPENSES		**0,00**	**0,00**	**0,00**	**0,00**	**0,00**	**0,00**	**0,00**	**0,00**	**0,00**	**0,00**	**0,00**	**0,00**	**0,00**
60613	Chauffage urbain	0,00	0,00	0,00	0,00	0,00	0,00	0,00	0,00	0,00	0,00	0,00	0,00	0,00
60622	Carburants	0,00	0,00	0,00	0,00	0,00	0,00	0,00	0,00	0,00	0,00	0,00	0,00	0,00
60632	Fournitures de petit équipement	0,00	0,00	0,00	0,00	0,00	0,00	0,00	0,00	0,00	0,00	0,00	0,00	0,00
6068	Autres matières et fournitures	0,00	0,00	0,00	0,00	0,00	0,00	0,00	0,00	0,00	0,00	0,00	0,00	0,00
611	Contrats de prestations de services	0,00	0,00	0,00	0,00	0,00	0,00	0,00	0,00	0,00	0,00	0,00	0,00	0,00
61358	Autres	0,00	0,00	0,00	0,00	0,00	0,00	0,00	0,00	0,00	0,00	0,00	0,00	0,00
61521	Entretien terrains	0,00	0,00	0,00	0,00	0,00	0,00	0,00	0,00	0,00	0,00	0,00	0,00	0,00
615221	Entretien, réparations bâtiments publics	0,00	0,00	0,00	0,00	0,00	0,00	0,00	0,00	0,00	0,00	0,00	0,00	0,00
61558	Entretien autres biens mobiliers	0,00	0,00	0,00	0,00	0,00	0,00	0,00	0,00	0,00	0,00	0,00	0,00	0,00
6156	Maintenance	0,00	0,00	0,00	0,00	0,00	0,00	0,00	0,00	0,00	0,00	0,00	0,00	0,00
6228	Divers	0,00	0,00	0,00	0,00	0,00	0,00	0,00	0,00	0,00	0,00	0,00	0,00	0,00
6251	Voyages, déplacements et missions	0,00	0,00	0,00	0,00	0,00	0,00	0,00	0,00	0,00	0,00	0,00	0,00	0,00
6262	Frais de télécommunications	0,00	0,00	0,00	0,00	0,00	0,00	0,00	0,00	0,00	0,00	0,00	0,00	0,00
6281	Concours divers (cotisations)	0,00	0,00	0,00	0,00	0,00	0,00	0,00	0,00	0,00	0,00	0,00	0,00	0,00
6288	Autres services extérieurs	0,00	0,00	0,00	0,00	0,00	0,00	0,00	0,00	0,00	0,00	0,00	0,00	0,00
6332	Cotisations versées au F.N.A.L.	0,00	0,00	0,00	0,00	0,00	0,00	0,00	0,00	0,00	0,00	0,00	0,00	0,00
6336	Cotisations CNFPT et CDGFPT	0,00	0,00	0,00	0,00	0,00	0,00	0,00	0,00	0,00	0,00	0,00	0,00	0,00
64111	Rémunération principale titulaires	0,00	0,00	0,00	0,00	0,00	0,00	0,00	0,00	0,00	0,00	0,00	0,00	0,00
64112	SFT, indemnité de résidence	0,00	0,00	0,00	0,00	0,00	0,00	0,00	0,00	0,00	0,00	0,00	0,00	0,00
64113	NBI	0,00	0,00	0,00	0,00	0,00	0,00	0,00	0,00	0,00	0,00	0,00	0,00	0,00

Article / compte nature (1)	Libellé	25 Formation professionnelle												
		251 Insertion sociale et professionnelle	252 Formation professionnalisante personnes	253 Formation certifiante des personnes	254 Formation des actifs occupés	255 Rémunération des stagiaires	256 CNFPT - Formation des actifs occupés					257 CFNPT et CDG - missions spécifiques		258 Autres
							2561 Missions statutaires et règlementaires	2562 Développement des compétences	2563 Évolution et transition professionnelle	2564 Organisation des activités pédagogiques	2565 Autres	2571 Concours	2572 Missions administratives	
64118	Autres indemnités	0,00	0,00	0,00	0,00	0,00	0,00	0,00	0,00	0,00	0,00	0,00	0,00	0,00
64131	Rémunérations	0,00	0,00	0,00	0,00	0,00	0,00	0,00	0,00	0,00	0,00	0,00	0,00	0,00
64132	SFT, indemnité de résidence	0,00	0,00	0,00	0,00	0,00	0,00	0,00	0,00	0,00	0,00	0,00	0,00	0,00
64136	Indemnités liées à la perte d'emploi	0,00	0,00	0,00	0,00	0,00	0,00	0,00	0,00	0,00	0,00	0,00	0,00	0,00
64138	Primes et autres indemnités	0,00	0,00	0,00	0,00	0,00	0,00	0,00	0,00	0,00	0,00	0,00	0,00	0,00
64168	Autres emplois aidés	0,00	0,00	0,00	0,00	0,00	0,00	0,00	0,00	0,00	0,00	0,00	0,00	0,00
6417	Rémunérations des apprentis	0,00	0,00	0,00	0,00	0,00	0,00	0,00	0,00	0,00	0,00	0,00	0,00	0,00
6451	Cotisations à l'U.R.S.S.A.F.	0,00	0,00	0,00	0,00	0,00	0,00	0,00	0,00	0,00	0,00	0,00	0,00	0,00
6453	Cotisations aux caisses de retraites	0,00	0,00	0,00	0,00	0,00	0,00	0,00	0,00	0,00	0,00	0,00	0,00	0,00
6454	Cotisations aux A.S.S.E.D.I.C.	0,00	0,00	0,00	0,00	0,00	0,00	0,00	0,00	0,00	0,00	0,00	0,00	0,00
6475	Médecine du travail, pharmacie	0,00	0,00	0,00	0,00	0,00	0,00	0,00	0,00	0,00	0,00	0,00	0,00	0,00
65131	Bourses	0,00	0,00	0,00	0,00	0,00	0,00	0,00	0,00	0,00	0,00	0,00	0,00	0,00
655111	Dotation fonctionnement collèges publics	0,00	0,00	0,00	0,00	0,00	0,00	0,00	0,00	0,00	0,00	0,00	0,00	0,00
655112	Dotation fonctionnement collèges privés	0,00	0,00	0,00	0,00	0,00	0,00	0,00	0,00	0,00	0,00	0,00	0,00	0,00
657348	Subv. fonct. autres communes	0,00	0,00	0,00	0,00	0,00	0,00	0,00	0,00	0,00	0,00	0,00	0,00	0,00
657381	Subv. fonct. autres EPL	0,00	0,00	0,00	0,00	0,00	0,00	0,00	0,00	0,00	0,00	0,00	0,00	0,00
657382	Subv. fonct. organismes publics divers	0,00	0,00	0,00	0,00	0,00	0,00	0,00	0,00	0,00	0,00	0,00	0,00	0,00
6618	Intérêts des autres dettes	0,00	0,00	0,00	0,00	0,00	0,00	0,00	0,00	0,00	0,00	0,00	0,00	0,00
	RECETTES	**0,00**	**0,00**	**0,00**	**0,00**	**0,00**	**0,00**	**0,00**	**0,00**	**0,00**	**0,00**	**0,00**	**0,00**	**0,00**
6419	Remboursements rémunérations personnel	0,00	0,00	0,00	0,00	0,00	0,00	0,00	0,00	0,00	0,00	0,00	0,00	0,00
70878	Remb. frais par des tiers	0,00	0,00	0,00	0,00	0,00	0,00	0,00	0,00	0,00	0,00	0,00	0,00	0,00
74713	Fonds d'appui aux politiques d'insertion	0,00	0,00	0,00	0,00	0,00	0,00	0,00	0,00	0,00	0,00	0,00	0,00	0,00
74881	Particip. familles restau, hébergt	0,00	0,00	0,00	0,00	0,00	0,00	0,00	0,00	0,00	0,00	0,00	0,00	0,00
75888	Autres	0,00	0,00	0,00	0,00	0,00	0,00	0,00	0,00	0,00	0,00	0,00	0,00	0,00

CONSEIL DEPARTEMENTAL DU CANTAL - BUDGET PRINCIPAL CD15 - CA - 2024

Article / compte nature (1)	Libellé	25 Formation professionnelle												
		251 Insertion sociale et professionnelle	252 Formation professionnalisante personnes	253 Formation certifiante des personnes	254 Formation des actifs occupés	255 Rémunération des stagiaires	256 CNFPT - Formation des actifs occupés					257 CFNPT et CDG - missions spécifiques		258 Autres
							2561 Missions statutaires et règlementaires	2562 Développement des compétences	2563 Évolution et transition professionnelle	2564 Organisation des activités pédagogiques	2565 Autres	2571 Concours	2572 Missions administratives	
775	Produits des cessions d'immobilisations	0,00	0,00	0,00	0,00	0,00	0,00	0,00	0,00	0,00	0,00	0,00	0,00	0,00

(1) Détailler les comptes à trois chiffres.

1277

IV – ANNEXES	IV
A – PRESENTATION CROISEE – SECTION DE FONCTIONNEMENT – PRESENTATION DETAILLEE	A2.932

FONCTION 2 – Enseignement, formation professionnelle et apprentissage (suite 2)

Article / compte nature (1)	Libellé	26 Apprentissage	27 Formation sanitaire et sociale	28 Autres services périscolaires et annexes					29 Sécurité	TOTAL DU CHAPITRE
				281 Hébergement et restauration scolaires	282 Sport scolaire	283 Médecine scolaire	284 Classes de découverte	288 Autre service annexe de l'enseignement		
DEPENSES		**0,00**	**0,00**	**0,00**	**0,00**	**0,00**	**0,00**	**94 600,00**	**0,00**	**11 527 197,16**
60613	Chauffage urbain	0,00	0,00	0,00	0,00	0,00	0,00	0,00	0,00	362 448,98
60622	Carburants	0,00	0,00	0,00	0,00	0,00	0,00	0,00	0,00	8 013,85
60632	Fournitures de petit équipement	0,00	0,00	0,00	0,00	0,00	0,00	0,00	0,00	768,06
6068	Autres matières et fournitures	0,00	0,00	0,00	0,00	0,00	0,00	0,00	0,00	217 978,67
611	Contrats de prestations de services	0,00	0,00	0,00	0,00	0,00	0,00	0,00	0,00	164 433,33
61358	Autres	0,00	0,00	0,00	0,00	0,00	0,00	0,00	0,00	14 208,48
61521	Entretien terrains	0,00	0,00	0,00	0,00	0,00	0,00	0,00	0,00	12 080,00
615221	Entretien, réparations bâtiments publics	0,00	0,00	0,00	0,00	0,00	0,00	0,00	0,00	83 264,49
61558	Entretien autres biens mobiliers	0,00	0,00	0,00	0,00	0,00	0,00	0,00	0,00	2 427,01
6156	Maintenance	0,00	0,00	0,00	0,00	0,00	0,00	0,00	0,00	147 479,01
6228	Divers	0,00	0,00	0,00	0,00	0,00	0,00	0,00	0,00	66 159,69
6251	Voyages, déplacements et missions	0,00	0,00	0,00	0,00	0,00	0,00	0,00	0,00	16 058,85
6262	Frais de télécommunications	0,00	0,00	0,00	0,00	0,00	0,00	0,00	0,00	45 277,32
6281	Concours divers (cotisations)	0,00	0,00	0,00	0,00	0,00	0,00	0,00	0,00	2 205,00
6288	Autres services extérieurs	0,00	0,00	0,00	0,00	0,00	0,00	0,00	0,00	51 417,63
6332	Cotisations versées au F.N.A.L.	0,00	0,00	0,00	0,00	0,00	0,00	0,00	0,00	20 450,57
6336	Cotisations CNFPT et CDGFPT	0,00	0,00	0,00	0,00	0,00	0,00	0,00	0,00	40 541,67
64111	Rémunération principale titulaires	0,00	0,00	0,00	0,00	0,00	0,00	0,00	0,00	3 448 517,66
64112	SFT, indemnité de résidence	0,00	0,00	0,00	0,00	0,00	0,00	0,00	0,00	25 352,90
64113	NBI	0,00	0,00	0,00	0,00	0,00	0,00	0,00	0,00	10 716,97
64118	Autres indemnités	0,00	0,00	0,00	0,00	0,00	0,00	0,00	0,00	743 263,13
64131	Rémunérations	0,00	0,00	0,00	0,00	0,00	0,00	0,00	0,00	429 785,28
64132	SFT, indemnité de résidence	0,00	0,00	0,00	0,00	0,00	0,00	0,00	0,00	6 435,93
64136	Indemnités liées à la perte d'emploi	0,00	0,00	0,00	0,00	0,00	0,00	0,00	0,00	29 860,25

CONSEIL DEPARTEMENTAL DU CANTAL - BUDGET PRINCIPAL CD15 - CA - 2024

Article / compte nature (1)	Libellé	26 Apprentissage	27 Formation sanitaire et sociale	28 Autres services périscolaires et annexes					29 Sécurité	TOTAL DU CHAPITRE
				281 Hébergement et restauration scolaires	282 Sport scolaire	283 Médecine scolaire	284 Classes de découverte	288 Autre service annexe de l'enseignement		
64138	Primes et autres indemnités	0,00	0,00	0,00	0,00	0,00	0,00	0,00	0,00	95 889,21
64168	Autres emplois aidés	0,00	0,00	0,00	0,00	0,00	0,00	0,00	0,00	89 749,97
6417	Rémunérations des apprentis	0,00	0,00	0,00	0,00	0,00	0,00	0,00	0,00	72 091,24
6451	Cotisations à l'U.R.S.S.A.F.	0,00	0,00	0,00	0,00	0,00	0,00	0,00	0,00	688 673,95
6453	Cotisations aux caisses de retraites	0,00	0,00	0,00	0,00	0,00	0,00	0,00	0,00	1 150 086,17
6454	Cotisations aux A.S.S.E.D.I.C.	0,00	0,00	0,00	0,00	0,00	0,00	0,00	0,00	26 462,12
6475	Médecine du travail, pharmacie	0,00	0,00	0,00	0,00	0,00	0,00	0,00	0,00	9 360,00
65131	Bourses	0,00	0,00	0,00	0,00	0,00	0,00	94 600,00	0,00	94 600,00
655111	Dotation fonctionnement collèges publics	0,00	0,00	0,00	0,00	0,00	0,00	0,00	0,00	2 241 128,00
655112	Dotation fonctionnement collèges privés	0,00	0,00	0,00	0,00	0,00	0,00	0,00	0,00	652 344,00
657348	Subv. fonct. autres communes	0,00	0,00	0,00	0,00	0,00	0,00	0,00	0,00	44 700,00
657381	Subv. fonct. autres EPL	0,00	0,00	0,00	0,00	0,00	0,00	0,00	0,00	136 344,50
657382	Subv. fonct. organismes publics divers	0,00	0,00	0,00	0,00	0,00	0,00	0,00	0,00	100 000,00
6618	Intérêts des autres dettes	0,00	0,00	0,00	0,00	0,00	0,00	0,00	0,00	176 623,27
	RECETTES	**0,00**	**0,00**	**0,00**	**0,00**	**0,00**	**0,00**	**0,00**	**0,00**	**646 359,31**
6419	Remboursements rémunérations personnel	0,00	0,00	0,00	0,00	0,00	0,00	0,00	0,00	27 202,96
70878	Remb. frais par des tiers	0,00	0,00	0,00	0,00	0,00	0,00	0,00	0,00	4 582,36
74713	Fonds d'appui aux politiques d'insertion	0,00	0,00	0,00	0,00	0,00	0,00	0,00	0,00	29 728,75
74881	Particip. familles restau, hébergt	0,00	0,00	0,00	0,00	0,00	0,00	0,00	0,00	559 914,15
75888	Autres	0,00	0,00	0,00	0,00	0,00	0,00	0,00	0,00	3 230,00
775	Produits des cessions d'immobilisations	0,00	0,00	0,00	0,00	0,00	0,00	0,00	0,00	21 701,09

(1) Détailler les comptes à trois chiffres.

IV – ANNEXES	IV
A – PRESENTATION CROISEE – SECTION DE FONCTIONNEMENT – PRESENTATION DETAILLEE	A2.933

FONCTION 3 – Culture, vie sociale, jeunesse, sports et loisirs

Article / compte nature (1)	Libellé	30 Services communs	31 Culture							
			311 Activités artist.,actions et manif.cult.	312 Patrimoine	313 Bibliothèques, médiathèques	314 Musées	315 Services d'archives	316 Théâtres et spectacles vivants	317 Cinémas et autres salles de spectacles	318 Archéologie préventive
	DEPENSES	**2 218 504,04**	**735 571,23**	**37 000,00**	**121 559,34**	**0,00**	**20 535,75**	**0,00**	**0,00**	**0,00**
6042	Achats de prestations de services	0,00	97 917,77	0,00	23 660,94	0,00	0,00	0,00	0,00	0,00
60611	Eau et assainissement	0,00	1 586,17	0,00	0,00	0,00	0,00	0,00	0,00	0,00
60612	Energie - Electricité	0,00	31 589,89	0,00	0,00	0,00	0,00	0,00	0,00	0,00
60613	Chauffage urbain	0,00	33 623,64	0,00	0,00	0,00	0,00	0,00	0,00	0,00
60622	Carburants	0,00	12 525,58	0,00	0,00	0,00	0,00	0,00	0,00	0,00
60631	Fournitures d'entretien	0,00	1 457,14	0,00	0,00	0,00	0,00	0,00	0,00	0,00
60632	Fournitures de petit équipement	0,00	0,00	0,00	1 362,56	0,00	76,17	0,00	0,00	0,00
6064	Fournitures administratives	0,00	3 286,15	0,00	4 208,65	0,00	410,20	0,00	0,00	0,00
6068	Autres matières et fournitures	1 143,35	25 714,46	0,00	3 454,10	0,00	0,00	0,00	0,00	0,00
61521	Entretien terrains	0,00	0,00	0,00	0,00	0,00	0,00	0,00	0,00	0,00
615221	Entretien, réparations bâtiments publics	2 192,74	96,00	0,00	0,00	0,00	0,00	0,00	0,00	0,00
61558	Entretien autres biens mobiliers	0,00	0,00	0,00	437,23	0,00	0,00	0,00	0,00	0,00
6156	Maintenance	24 510,62	0,00	0,00	0,00	0,00	0,00	0,00	0,00	0,00
6182	Documentation générale et technique	0,00	1 093,54	0,00	43 683,46	0,00	0,00	0,00	0,00	0,00
6184	Versements à des organismes de formation	11 710,42	0,00	0,00	0,00	0,00	0,00	0,00	0,00	0,00
6188	Autres frais divers	0,00	0,00	0,00	0,00	0,00	0,00	0,00	0,00	0,00
6218	Autre personnel extérieur	3 473,35	0,00	0,00	0,00	0,00	0,00	0,00	0,00	0,00
6233	Foires et expositions	0,00	226 226,56	0,00	44 752,40	0,00	0,00	0,00	0,00	0,00
6236	Catalogues et imprimés	4 054,80	0,00	0,00	0,00	0,00	0,00	0,00	0,00	0,00
6238	Divers	0,00	0,00	0,00	0,00	0,00	0,00	0,00	0,00	0,00
6251	Voyages, déplacements et missions	20 748,42	0,00	0,00	0,00	0,00	0,00	0,00	0,00	0,00
6262	Frais de télécommunications	0,00	279,26	0,00	0,00	0,00	0,00	0,00	0,00	0,00
627	Services bancaires et assimilés	0,00	0,00	0,00	0,00	0,00	0,00	0,00	0,00	0,00

Article / compte nature (1)	Libellé	30 Services communs	31 Culture							
			311 Activités artist.,actions et manif.cult.	312 Patrimoine	313 Bibliothèques, médiathèques	314 Musées	315 Services d'archives	316 Théâtres et spectacles vivants	317 Cinémas et autres salles de spectacles	318 Archéologie préventive
6288	Autres services extérieurs	0,00	1 239,00	0,00	0,00	0,00	20 049,38	0,00	0,00	0,00
6332	Cotisations versées au F.N.A.L.	6 224,49	0,00	0,00	0,00	0,00	0,00	0,00	0,00	0,00
6336	Cotisations CNFPT et CDGFPT	12 448,59	0,00	0,00	0,00	0,00	0,00	0,00	0,00	0,00
64111	Rémunération principale titulaires	843 177,71	0,00	0,00	0,00	0,00	0,00	0,00	0,00	0,00
64112	SFT, indemnité de résidence	5 988,72	0,00	0,00	0,00	0,00	0,00	0,00	0,00	0,00
64113	NBI	5 633,37	0,00	0,00	0,00	0,00	0,00	0,00	0,00	0,00
64118	Autres indemnités	206 683,32	0,00	0,00	0,00	0,00	0,00	0,00	0,00	0,00
64131	Rémunérations	300 409,39	0,00	0,00	0,00	0,00	0,00	0,00	0,00	0,00
64132	SFT, indemnité de résidence	962,29	0,00	0,00	0,00	0,00	0,00	0,00	0,00	0,00
64138	Primes et autres indemnités	87 299,93	0,00	0,00	0,00	0,00	0,00	0,00	0,00	0,00
6414	Personnel rémunéré à la vacation	0,00	4 104,00	0,00	0,00	0,00	0,00	0,00	0,00	0,00
6451	Cotisations à l'U.R.S.S.A.F.	241 984,46	0,00	0,00	0,00	0,00	0,00	0,00	0,00	0,00
6453	Cotisations aux caisses de retraites	303 269,41	0,00	0,00	0,00	0,00	0,00	0,00	0,00	0,00
6454	Cotisations aux A.S.S.E.D.I.C.	15 388,66	0,00	0,00	0,00	0,00	0,00	0,00	0,00	0,00
6458	Cotis. aux autres organismes sociaux	0,00	4 596,07	0,00	0,00	0,00	0,00	0,00	0,00	0,00
657348	Subv. fonct. autres communes	0,00	0,00	22 000,00	0,00	0,00	0,00	0,00	0,00	0,00
657358	Subv. fonct. autres groupements	0,00	257 231,00	0,00	0,00	0,00	0,00	0,00	0,00	0,00
65748	Subv.fonct.autres personnes droit privé	121 200,00	33 005,00	15 000,00	0,00	0,00	0,00	0,00	0,00	0,00
	RECETTES	**75 000,00**	**55 000,00**	**0,00**	**18 000,00**	**0,00**	**2 438,00**	**0,00**	**0,00**	**0,00**
70631	Redevances services à caractère sportif	0,00	0,00	0,00	0,00	0,00	0,00	0,00	0,00	0,00
7088	Produits activités annexes (abonnements)	0,00	0,00	0,00	0,00	0,00	2 438,00	0,00	0,00	0,00
74718	Autres participations Etat	0,00	30 000,00	0,00	15 000,00	0,00	0,00	0,00	0,00	0,00
7472	Participation régions	0,00	19 000,00	0,00	3 000,00	0,00	0,00	0,00	0,00	0,00
74748	Participation autres communes	0,00	0,00	0,00	0,00	0,00	0,00	0,00	0,00	0,00
7476	Sécurité sociale, organism. Mutualistes	75 000,00	0,00	0,00	0,00	0,00	0,00	0,00	0,00	0,00
747888	Autres	0,00	6 000,00	0,00	0,00	0,00	0,00	0,00	0,00	0,00

(1) Détailler conformément au plan de comptes.

IV – ANNEXES	IV
A – PRESENTATION CROISEE – SECTION DE FONCTIONNEMENT – PRESENTATION DETAILLEE	A2.933

FONCTION 3 – Culture, vie sociale, jeunesse, sports et loisirs (suite 1)

Article / compte nature (1)	Libellé	32 Sports (autres que scolaires)					
		321 Salles de sport, gymnases	322 Stades	323 Piscines	324 Centres de formation sportifs	325 Autres équipements sportifs ou loisirs	326 Manifestations sportives
DEPENSES		**0,00**	**0,00**	**0,00**	**0,00**	**929 746,02**	**293 288,57**
6042	Achats de prestations de services	0,00	0,00	0,00	0,00	0,00	0,00
60611	Eau et assainissement	0,00	0,00	0,00	0,00	1 729,10	0,00
60612	Energie - Electricité	0,00	0,00	0,00	0,00	27 751,45	0,00
60613	Chauffage urbain	0,00	0,00	0,00	0,00	0,00	0,00
60622	Carburants	0,00	0,00	0,00	0,00	0,00	0,00
60631	Fournitures d'entretien	0,00	0,00	0,00	0,00	0,00	0,00
60632	Fournitures de petit équipement	0,00	0,00	0,00	0,00	0,00	0,00
6064	Fournitures administratives	0,00	0,00	0,00	0,00	0,00	0,00
6068	Autres matières et fournitures	0,00	0,00	0,00	0,00	2 128,06	0,00
61521	Entretien terrains	0,00	0,00	0,00	0,00	13 200,00	0,00
615221	Entretien, réparations bâtiments publics	0,00	0,00	0,00	0,00	15 820,24	0,00
61558	Entretien autres biens mobiliers	0,00	0,00	0,00	0,00	0,00	0,00
6156	Maintenance	0,00	0,00	0,00	0,00	0,00	0,00
6182	Documentation générale et technique	0,00	0,00	0,00	0,00	0,00	0,00
6184	Versements à des organismes de formation	0,00	0,00	0,00	0,00	0,00	0,00
6188	Autres frais divers	0,00	0,00	0,00	0,00	0,00	0,00
6218	Autre personnel extérieur	0,00	0,00	0,00	0,00	0,00	0,00
6233	Foires et expositions	0,00	0,00	0,00	0,00	0,00	0,00
6236	Catalogues et imprimés	0,00	0,00	0,00	0,00	0,00	0,00
6238	Divers	0,00	0,00	0,00	0,00	125 792,67	290 553,57
6251	Voyages, déplacements et missions	0,00	0,00	0,00	0,00	0,00	0,00
6262	Frais de télécommunications	0,00	0,00	0,00	0,00	0,00	0,00
627	Services bancaires et assimilés	0,00	0,00	0,00	0,00	0,00	0,00
6288	Autres services extérieurs	0,00	0,00	0,00	0,00	0,00	2 735,00
6332	Cotisations versées au F.N.A.L.	0,00	0,00	0,00	0,00	0,00	0,00
6336	Cotisations CNFPT et CDGFPT	0,00	0,00	0,00	0,00	0,00	0,00
64111	Rémunération principale titulaires	0,00	0,00	0,00	0,00	0,00	0,00

Article / compte nature (1)	Libellé	32 Sports (autres que scolaires)					
		321 Salles de sport, gymnases	322 Stades	323 Piscines	324 Centres de formation sportifs	325 Autres équipements sportifs ou loisirs	326 Manifestations sportives
64112	SFT, indemnité de résidence	0,00	0,00	0,00	0,00	0,00	0,00
64113	NBI	0,00	0,00	0,00	0,00	0,00	0,00
64118	Autres indemnités	0,00	0,00	0,00	0,00	0,00	0,00
64131	Rémunérations	0,00	0,00	0,00	0,00	0,00	0,00
64132	SFT, indemnité de résidence	0,00	0,00	0,00	0,00	0,00	0,00
64138	Primes et autres indemnités	0,00	0,00	0,00	0,00	0,00	0,00
6414	Personnel rémunéré à la vacation	0,00	0,00	0,00	0,00	0,00	0,00
6451	Cotisations à l'U.R.S.S.A.F.	0,00	0,00	0,00	0,00	0,00	0,00
6453	Cotisations aux caisses de retraites	0,00	0,00	0,00	0,00	0,00	0,00
6454	Cotisations aux A.S.S.E.D.I.C.	0,00	0,00	0,00	0,00	0,00	0,00
6458	Cotis. aux autres organismes sociaux	0,00	0,00	0,00	0,00	0,00	0,00
657348	Subv. fonct. autres communes	0,00	0,00	0,00	0,00	0,00	0,00
657358	Subv. fonct. autres groupements	0,00	0,00	0,00	0,00	0,00	0,00
65748	Subv.fonct.autres personnes droit privé	0,00	0,00	0,00	0,00	743 324,50	0,00
	RECETTES	**0,00**	**0,00**	**0,00**	**0,00**	**0,00**	**173 500,00**
70631	Redevances services à caractère sportif	0,00	0,00	0,00	0,00	0,00	0,00
7088	Produits activités annexes (abonnements)	0,00	0,00	0,00	0,00	0,00	0,00
74718	Autres participations Etat	0,00	0,00	0,00	0,00	0,00	0,00
7472	Participation régions	0,00	0,00	0,00	0,00	0,00	78 000,00
74748	Participation autres communes	0,00	0,00	0,00	0,00	0,00	85 000,00
7476	Sécurité sociale, organism. Mutualistes	0,00	0,00	0,00	0,00	0,00	0,00
747888	Autres	0,00	0,00	0,00	0,00	0,00	10 500,00

(1) Détailler conformément au plan de comptes.

IV – ANNEXES	IV
A – PRESENTATION CROISEE – SECTION DE FONCTIONNEMENT – PRESENTATION DETAILLEE	A2.933

FONCTION 3 – Culture, vie sociale, jeunesse, sports et loisirs (suite 2)

Article / compte nature (1)	Libellé	33 Jeunesse (action socio-éduc.) et loisirs			34 Vie sociale et citoyenne		39 Sécurité	TOTAL DU CHAPITRE
		331 Centres de loisirs	332 Colonies de vacances	338 Autres activités pour les jeunes	341 Egalité entre les femmes et les hommes	348 Autres		
DEPENSES		**0,00**	**0,00**	**584 308,91**	**0,00**	**0,00**	**0,00**	**4 940 513,86**
6042	Achats de prestations de services	0,00	0,00	0,00	0,00	0,00	0,00	121 578,71
60611	Eau et assainissement	0,00	0,00	0,00	0,00	0,00	0,00	3 315,27
60612	Energie - Electricité	0,00	0,00	0,00	0,00	0,00	0,00	59 341,34
60613	Chauffage urbain	0,00	0,00	0,00	0,00	0,00	0,00	33 623,64
60622	Carburants	0,00	0,00	0,00	0,00	0,00	0,00	12 525,58
60631	Fournitures d'entretien	0,00	0,00	0,00	0,00	0,00	0,00	1 457,14
60632	Fournitures de petit équipement	0,00	0,00	0,00	0,00	0,00	0,00	1 438,73
6064	Fournitures administratives	0,00	0,00	0,00	0,00	0,00	0,00	7 905,00
6068	Autres matières et fournitures	0,00	0,00	0,00	0,00	0,00	0,00	32 439,97
61521	Entretien terrains	0,00	0,00	0,00	0,00	0,00	0,00	13 200,00
615221	Entretien, réparations bâtiments publics	0,00	0,00	0,00	0,00	0,00	0,00	18 108,98
61558	Entretien autres biens mobiliers	0,00	0,00	0,00	0,00	0,00	0,00	437,23
6156	Maintenance	0,00	0,00	0,00	0,00	0,00	0,00	24 510,62
6182	Documentation générale et technique	0,00	0,00	0,00	0,00	0,00	0,00	44 777,00
6184	Versements à des organismes de formation	0,00	0,00	0,00	0,00	0,00	0,00	11 710,42
6188	Autres frais divers	0,00	0,00	561 667,16	0,00	0,00	0,00	561 667,16
6218	Autre personnel extérieur	0,00	0,00	0,00	0,00	0,00	0,00	3 473,35
6233	Foires et expositions	0,00	0,00	0,00	0,00	0,00	0,00	270 978,96
6236	Catalogues et imprimés	0,00	0,00	0,00	0,00	0,00	0,00	4 054,80
6238	Divers	0,00	0,00	0,00	0,00	0,00	0,00	416 346,24
6251	Voyages, déplacements et missions	0,00	0,00	0,00	0,00	0,00	0,00	20 748,42
6262	Frais de télécommunications	0,00	0,00	0,00	0,00	0,00	0,00	279,26
627	Services bancaires et assimilés	0,00	0,00	332,71	0,00	0,00	0,00	332,71
6288	Autres services extérieurs	0,00	0,00	17 309,04	0,00	0,00	0,00	41 332,42
6332	Cotisations versées au F.N.A.L.	0,00	0,00	0,00	0,00	0,00	0,00	6 224,49
6336	Cotisations CNFPT et CDGFPT	0,00	0,00	0,00	0,00	0,00	0,00	12 448,59

CONSEIL DEPARTEMENTAL DU CANTAL - BUDGET PRINCIPAL CD15 - CA - 2024

Article / compte nature (1)	Libellé	33 Jeunesse (action socio-éduc.) et loisirs			34 Vie sociale et citoyenne		39 Sécurité	TOTAL DU CHAPITRE
		331 Centres de loisirs	332 Colonies de vacances	338 Autres activités pour les jeunes	341 Egalité entre les femmes et les hommes	348 Autres		
64111	Rémunération principale titulaires	0,00	0,00	0,00	0,00	0,00	0,00	843 177,71
64112	SFT, indemnité de résidence	0,00	0,00	0,00	0,00	0,00	0,00	5 988,72
64113	NBI	0,00	0,00	0,00	0,00	0,00	0,00	5 633,37
64118	Autres indemnités	0,00	0,00	0,00	0,00	0,00	0,00	206 683,32
64131	Rémunérations	0,00	0,00	0,00	0,00	0,00	0,00	300 409,39
64132	SFT, indemnité de résidence	0,00	0,00	0,00	0,00	0,00	0,00	962,29
64138	Primes et autres indemnités	0,00	0,00	0,00	0,00	0,00	0,00	87 299,93
6414	Personnel rémunéré à la vacation	0,00	0,00	0,00	0,00	0,00	0,00	4 104,00
6451	Cotisations à l'U.R.S.S.A.F.	0,00	0,00	0,00	0,00	0,00	0,00	241 984,46
6453	Cotisations aux caisses de retraites	0,00	0,00	0,00	0,00	0,00	0,00	303 269,41
6454	Cotisations aux A.S.S.E.D.I.C.	0,00	0,00	0,00	0,00	0,00	0,00	15 388,66
6458	Cotis. aux autres organismes sociaux	0,00	0,00	0,00	0,00	0,00	0,00	4 596,07
657348	Subv. fonct. autres communes	0,00	0,00	5 000,00	0,00	0,00	0,00	27 000,00
657358	Subv. fonct. autres groupements	0,00	0,00	0,00	0,00	0,00	0,00	257 231,00
65748	Subv.fonct.autres personnes droit privé	0,00	0,00	0,00	0,00	0,00	0,00	912 529,50
RECETTES		**0,00**	**0,00**	**85 280,00**	**0,00**	**0,00**	**0,00**	**409 218,00**
70631	Redevances services à caractère sportif	0,00	0,00	85 280,00	0,00	0,00	0,00	85 280,00
7088	Produits activités annexes (abonnements)	0,00	0,00	0,00	0,00	0,00	0,00	2 438,00
74718	Autres participations Etat	0,00	0,00	0,00	0,00	0,00	0,00	45 000,00
7472	Participation régions	0,00	0,00	0,00	0,00	0,00	0,00	100 000,00
74748	Participation autres communes	0,00	0,00	0,00	0,00	0,00	0,00	85 000,00
7476	Sécurité sociale, organism. Mutualistes	0,00	0,00	0,00	0,00	0,00	0,00	75 000,00
747888	Autres	0,00	0,00	0,00	0,00	0,00	0,00	16 500,00

(1) Détailler conformément au plan de comptes.

IV – ANNEXES	IV
A – PRESENTATION CROISEE – SECTION DE FONCTIONNEMENT – PRESENTATION DETAILLEE	A2.934

FONCTION 4 – Santé et action sociale (hors APA et RSA/Régularisation de RMI)

Article / compte nature (1)	Libellé	41 Santé					
		410 Services communs	411 PMI et planification familiale	412 Prévention et éducation pour la santé	413 Sécurité alimentaire	414 Dispensaires et autres éts sanitaires	418 Autres actions
DEPENSES		**2 321 890,27**	**292 162,63**	**0,00**	**0,00**	**0,00**	**0,00**
60611	Eau et assainissement	5 945,27	0,00	0,00	0,00	0,00	0,00
60612	Energie - Electricité	81 881,18	0,00	0,00	0,00	0,00	0,00
60613	Chauffage urbain	53 703,63	0,00	0,00	0,00	0,00	0,00
60618	Autres fournitures non stockables	0,00	0,00	0,00	0,00	0,00	0,00
60621	Combustibles	9 117,48	0,00	0,00	0,00	0,00	0,00
60622	Carburants	0,00	0,00	0,00	0,00	0,00	0,00
60631	Fournitures d'entretien	5 613,03	0,00	0,00	0,00	0,00	0,00
6064	Fournitures administratives	0,00	0,00	0,00	0,00	0,00	0,00
60661	Médicaments	0,00	2 002,23	0,00	0,00	0,00	0,00
6068	Autres matières et fournitures	4 015,18	17 146,53	0,00	0,00	0,00	0,00
611	Contrats de prestations de services	0,00	140,00	0,00	0,00	0,00	0,00
6132	Locations immobilières	124 924,23	1 839,64	0,00	0,00	0,00	0,00
615221	Entretien, réparations bâtiments publics	14 609,82	0,00	0,00	0,00	0,00	0,00
61558	Entretien autres biens mobiliers	16 339,49	0,00	0,00	0,00	0,00	0,00
6156	Maintenance	22 017,56	0,00	0,00	0,00	0,00	0,00
617	Etudes et recherches	0,00	0,00	0,00	0,00	0,00	0,00
6182	Documentation générale et technique	0,00	0,00	0,00	0,00	0,00	0,00
6183	Frais de formation (personnel extérieur	0,00	0,00	0,00	0,00	0,00	0,00
6184	Versements à des organismes de formation	15 952,92	23 037,41	0,00	0,00	0,00	0,00
6188	Autres frais divers	0,00	240,00	0,00	0,00	0,00	0,00
6218	Autre personnel extérieur	0,00	0,00	0,00	0,00	0,00	0,00
62261	Honoraires médicaux et paramédicaux	0,00	430,27	0,00	0,00	0,00	0,00
62268	Autres honoraires, conseils	0,00	0,00	0,00	0,00	0,00	0,00
6227	Frais d'actes et de contentieux	0,00	0,00	0,00	0,00	0,00	0,00
6228	Divers	0,00	0,00	0,00	0,00	0,00	0,00
6236	Catalogues et imprimés	19 794,10	0,00	0,00	0,00	0,00	0,00
6238	Divers	0,00	0,00	0,00	0,00	0,00	0,00

Article / compte nature (1)	Libellé	41 Santé					
		410 Services communs	411 PMI et planification familiale	412 Prévention et éducation pour la santé	413 Sécurité alimentaire	414 Dispensaires et autres éts sanitaires	418 Autres actions
6245	Transports de personnes extérieures	0,00	0,00	0,00	0,00	0,00	0,00
6251	Voyages, déplacements et missions	27 762,96	0,00	0,00	0,00	0,00	0,00
6261	Frais d'affranchissement	14 565,79	0,00	0,00	0,00	0,00	0,00
6262	Frais de télécommunications	14 249,89	0,00	0,00	0,00	0,00	0,00
6281	Concours divers (cotisations)	0,00	0,00	0,00	0,00	0,00	0,00
6282	Frais de gardiennage	0,00	0,00	0,00	0,00	0,00	0,00
6283	Frais de nettoyage des locaux	174 835,74	0,00	0,00	0,00	0,00	0,00
62873	Remb. frais au CCAS/CIAS	0,00	0,00	0,00	0,00	0,00	0,00
62878	Remb. frais à des tiers	0,00	0,00	0,00	0,00	0,00	0,00
6288	Autres services extérieurs	0,00	0,00	0,00	0,00	0,00	0,00
6332	Cotisations versées au F.N.A.L.	5 271,28	0,00	0,00	0,00	0,00	0,00
6336	Cotisations CNFPT et CDGFPT	10 542,48	0,00	0,00	0,00	0,00	0,00
64111	Rémunération principale titulaires	708 461,58	0,00	0,00	0,00	0,00	0,00
64112	SFT, indemnité de résidence	8 442,38	0,00	0,00	0,00	0,00	0,00
64113	NBI	3 195,12	0,00	0,00	0,00	0,00	0,00
64118	Autres indemnités	163 677,81	0,00	0,00	0,00	0,00	0,00
64121	Rémunération principale	0,00	0,00	0,00	0,00	0,00	0,00
64123	Indemnités d'attente	0,00	0,00	0,00	0,00	0,00	0,00
64126	Indemnités de licenciement	0,00	0,00	0,00	0,00	0,00	0,00
64131	Rémunérations	245 445,78	0,00	0,00	0,00	0,00	0,00
64132	SFT, indemnité de résidence	105,56	0,00	0,00	0,00	0,00	0,00
64136	Indemnités liées à la perte d'emploi	0,00	0,00	0,00	0,00	0,00	0,00
64138	Primes et autres indemnités	78 434,59	0,00	0,00	0,00	0,00	0,00
6414	Personnel rémunéré à la vacation	19 448,00	0,00	0,00	0,00	0,00	0,00
6417	Rémunérations des apprentis	0,00	0,00	0,00	0,00	0,00	0,00
6451	Cotisations à l'U.R.S.S.A.F.	200 854,08	0,00	0,00	0,00	0,00	0,00
6453	Cotisations aux caisses de retraites	258 621,37	0,00	0,00	0,00	0,00	0,00
6454	Cotisations aux A.S.S.E.D.I.C.	14 061,97	0,00	0,00	0,00	0,00	0,00
6475	Médecine du travail, pharmacie	0,00	0,00	0,00	0,00	0,00	0,00
65111	Famille et enfance	0,00	0,00	0,00	0,00	0,00	0,00
6511211	Presta. de compensation handicapé +20ans	0,00	0,00	0,00	0,00	0,00	0,00
6511212	Presta. de compensation handicapé -20ans	0,00	0,00	0,00	0,00	0,00	0,00
6511213	Presta. de compensat° - Dotation qualité	0,00	0,00	0,00	0,00	0,00	0,00
651122	Allocation compensatrice tierce personne	0,00	0,00	0,00	0,00	0,00	0,00

Article / compte nature (1)	Libellé	41 Santé					
		410 Services communs	411 PMI et planification familiale	412 Prévention et éducation pour la santé	413 Sécurité alimentaire	414 Dispensaires et autres éts sanitaires	418 Autres actions
651128	Autres	0,00	0,00	0,00	0,00	0,00	0,00
65113	Personnes âgées	0,00	0,00	0,00	0,00	0,00	0,00
65132	Prix	0,00	0,00	0,00	0,00	0,00	0,00
65133	Secours d'urgence	0,00	0,00	0,00	0,00	0,00	0,00
6514	Cotisations, adhésions et autres prestat	0,00	0,00	0,00	0,00	0,00	0,00
65188	Autres	0,00	0,00	0,00	0,00	0,00	0,00
65211	Frais de scolarité	0,00	0,00	0,00	0,00	0,00	0,00
65212	Frais périscolaires	0,00	0,00	0,00	0,00	0,00	0,00
6522	Accueil familial	0,00	0,00	0,00	0,00	0,00	0,00
652411	Foyers enf, centres et hot. mat.	0,00	0,00	0,00	0,00	0,00	0,00
652412	Mais. enf. caract. social	0,00	0,00	0,00	0,00	0,00	0,00
652413	Lieux de vie et d'accueil	0,00	0,00	0,00	0,00	0,00	0,00
652416	Serv. aide éduc. milieu ouvert dom.	0,00	0,00	0,00	0,00	0,00	0,00
652418	Autres	0,00	0,00	0,00	0,00	0,00	0,00
65242	Frais séj. établ. adultes hand	0,00	0,00	0,00	0,00	0,00	0,00
65243	Frais séj. établ. pers. âgées	0,00	0,00	0,00	0,00	0,00	0,00
6526	Prévention spécialisée	0,00	0,00	0,00	0,00	0,00	0,00
65561	Contrib fonds compens. ch. territoriales	0,00	0,00	0,00	0,00	0,00	0,00
65568	Autres contributions	0,00	0,00	0,00	0,00	0,00	0,00
6558	Autres contributions obligatoires	0,00	128 556,00	0,00	0,00	0,00	0,00
6568	Autres participations	0,00	103 593,36	0,00	0,00	0,00	0,00
657382	Subv. fonct. organismes publics divers	0,00	0,00	0,00	0,00	0,00	0,00
65748	Subv.fonct.autres personnes droit privé	0,00	15 087,19	0,00	0,00	0,00	0,00
65888	Autres	0,00	90,00	0,00	0,00	0,00	0,00
673	Titres annulés (sur exercices antérieurs	0,00	0,00	0,00	0,00	0,00	0,00
	RECETTES	**1 204 378,92**	**84 813,76**	**0,00**	**0,00**	**0,00**	**0,00**
6419	Remboursements rémunérations personnel	0,00	0,00	0,00	0,00	0,00	0,00
70848	Mise à dispo personnel autres organismes	0,00	0,00	0,00	0,00	0,00	0,00
708721	Remb. frais par BA/régie sans ps.morale	0,00	0,00	0,00	0,00	0,00	0,00
70878	Remb. frais par des tiers	0,00	0,00	0,00	0,00	0,00	0,00
74718	Autres participations Etat	0,00	0,00	0,00	0,00	0,00	0,00
74741	Participation communes membres du GFP	0,00	0,00	0,00	0,00	0,00	0,00
74758	Participation autres groupements	0,00	0,00	0,00	0,00	0,00	0,00
7476	Sécurité sociale, organism. Mutualistes	0,00	0,00	0,00	0,00	0,00	0,00

CONSEIL DEPARTEMENTAL DU CANTAL - BUDGET PRINCIPAL CD15 - CA - 2024

Article / compte nature (1)	Libellé	41 Santé					
		410 Services communs	411 PMI et planification familiale	412 Prévention et éducation pour la santé	413 Sécurité alimentaire	414 Dispensaires et autres éts sanitaires	418 Autres actions
747812	Dotation versée au titre de la PCH	0,00	0,00	0,00	0,00	0,00	0,00
747813	Dotation versée au titre des MDPH	0,00	0,00	0,00	0,00	0,00	0,00
7478141	Part autonomie	0,00	0,00	0,00	0,00	0,00	0,00
747818	Autres	1 204 378,92	0,00	0,00	0,00	0,00	0,00
747888	Autres	0,00	0,00	0,00	0,00	0,00	0,00
7511	Recouvrements sur département, autres CL	0,00	0,00	0,00	0,00	0,00	0,00
7512	Recouvrements sur Sécurité Sociale	0,00	84 650,66	0,00	0,00	0,00	0,00
7513	Recouvrements sur bénéficiaire, tiers-pa	0,00	0,00	0,00	0,00	0,00	0,00
7518	Recouvrements sur autres redevables	0,00	0,00	0,00	0,00	0,00	0,00
7535	PCH	0,00	0,00	0,00	0,00	0,00	0,00
75888	Autres	0,00	163,10	0,00	0,00	0,00	0,00
773	Mandats annulés (exercices antérieurs)	0,00	0,00	0,00	0,00	0,00	0,00

(1) Détailler conformément au plan de comptes.

1290

IV – ANNEXES	IV
A – PRESENTATION CROISEE – SECTION DE FONCTIONNEMENT – PRESENTATION DETAILLEE	A2.934

FONCTION 4 – Santé et action sociale (hors APA et RSA/Régularisation de RMI) (suite 1)

Article / compte nature (1)	Libellé	42 Action sociale							
		420 Services communs	421 Famille et enfance				422 Petite enfance		
			4211 Actions en faveur de la maternité	4212 Aides à la famille	4213 Aides sociales à l'enfance	4214 Adolescence	4221 Crèches et garderies	4222 Multi accueil	4228 Autres actions pour la petite enfance
DEPENSES		**10 879 581,96**	**0,00**	**107 895,03**	**22 786 092,58**	**1 522 893,26**	**0,00**	**0,00**	**0,00**
60611	Eau et assainissement	0,00	0,00	0,00	0,00	0,00	0,00	0,00	0,00
60612	Energie - Electricité	0,00	0,00	0,00	0,00	0,00	0,00	0,00	0,00
60613	Chauffage urbain	0,00	0,00	0,00	0,00	0,00	0,00	0,00	0,00
60618	Autres fournitures non stockables	0,00	0,00	0,00	0,00	0,00	0,00	0,00	0,00
60621	Combustibles	0,00	0,00	0,00	0,00	0,00	0,00	0,00	0,00
60622	Carburants	21 197,55	0,00	0,00	0,00	0,00	0,00	0,00	0,00
60631	Fournitures d'entretien	0,00	0,00	0,00	0,00	0,00	0,00	0,00	0,00
6064	Fournitures administratives	16 526,65	0,00	0,00	0,00	0,00	0,00	0,00	0,00
60661	Médicaments	0,00	0,00	0,00	9 821,17	788,44	0,00	0,00	0,00
6068	Autres matières et fournitures	0,00	0,00	0,00	272,82	0,00	0,00	0,00	0,00
611	Contrats de prestations de services	0,00	0,00	0,00	0,00	0,00	0,00	0,00	0,00
6132	Locations immobilières	0,00	0,00	0,00	0,00	0,00	0,00	0,00	0,00
615221	Entretien, réparations bâtiments publics	0,00	0,00	0,00	0,00	0,00	0,00	0,00	0,00
61558	Entretien autres biens mobiliers	0,00	0,00	0,00	0,00	0,00	0,00	0,00	0,00
6156	Maintenance	0,00	0,00	0,00	0,00	0,00	0,00	0,00	0,00
617	Etudes et recherches	0,00	0,00	0,00	0,00	0,00	0,00	0,00	0,00
6182	Documentation générale et technique	4 295,21	0,00	0,00	0,00	0,00	0,00	0,00	0,00
6183	Frais de formation (personnel extérieur	0,00	0,00	0,00	0,00	0,00	0,00	0,00	0,00
6184	Versements à des organismes de formation	29 450,05	0,00	0,00	117,52	0,00	0,00	0,00	0,00
6188	Autres frais divers	0,00	0,00	0,00	0,00	0,00	0,00	0,00	0,00
6218	Autre personnel extérieur	5 956,65	0,00	0,00	0,00	0,00	0,00	0,00	0,00
62261	Honoraires médicaux et paramédicaux	0,00	0,00	0,00	16 955,94	211,64	0,00	0,00	0,00
62268	Autres honoraires, conseils	0,00	0,00	0,00	0,00	0,00	0,00	0,00	0,00
6227	Frais d'actes et de contentieux	0,00	0,00	0,00	0,00	0,00	0,00	0,00	0,00
6228	Divers	0,00	0,00	0,00	0,00	0,00	0,00	0,00	0,00
6236	Catalogues et imprimés	0,00	0,00	0,00	0,00	0,00	0,00	0,00	0,00

Article / compte nature (1)	Libellé	42 Action sociale							
		420 Services communs	421 Famille et enfance				422 Petite enfance		
			4211 Actions en faveur de la maternité	4212 Aides à la famille	4213 Aides sociales à l'enfance	4214 Adolescence	4221 Crèches et garderies	4222 Multi accueil	4228 Autres actions pour la petite enfance
6238	Divers	0,00	0,00	0,00	0,00	0,00	0,00	0,00	0,00
6245	Transports de personnes extérieures	0,00	0,00	0,00	630 284,99	1 344,86	0,00	0,00	0,00
6251	Voyages, déplacements et missions	47 679,63	0,00	0,00	0,00	0,00	0,00	0,00	0,00
6261	Frais d'affranchissement	0,00	0,00	0,00	0,00	0,00	0,00	0,00	0,00
6262	Frais de télécommunications	0,00	0,00	0,00	0,00	0,00	0,00	0,00	0,00
6281	Concours divers (cotisations)	0,00	0,00	0,00	0,00	0,00	0,00	0,00	0,00
6282	Frais de gardiennage	12 818,43	0,00	0,00	0,00	0,00	0,00	0,00	0,00
6283	Frais de nettoyage des locaux	0,00	0,00	0,00	0,00	0,00	0,00	0,00	0,00
62873	Remb. frais au CCAS/CIAS	0,00	0,00	0,00	0,00	0,00	0,00	0,00	0,00
62878	Remb. frais à des tiers	0,00	0,00	0,00	2 064,26	565,00	0,00	0,00	0,00
6288	Autres services extérieurs	348 000,00	0,00	0,00	4 303,03	930,00	0,00	0,00	0,00
6332	Cotisations versées au F.N.A.L.	31 636,69	0,00	0,00	13 782,00	0,00	0,00	0,00	0,00
6336	Cotisations CNFPT et CDGFPT	63 273,54	0,00	0,00	27 565,00	0,00	0,00	0,00	0,00
64111	Rémunération principale titulaires	4 390 441,87	0,00	0,00	0,00	0,00	0,00	0,00	0,00
64112	SFT, indemnité de résidence	48 933,54	0,00	0,00	0,00	0,00	0,00	0,00	0,00
64113	NBI	27 314,40	0,00	0,00	0,00	0,00	0,00	0,00	0,00
64118	Autres indemnités	1 053 888,54	0,00	0,00	0,00	0,00	0,00	0,00	0,00
64121	Rémunération principale	0,00	0,00	0,00	2 753 846,99	0,00	0,00	0,00	0,00
64123	Indemnités d'attente	0,00	0,00	0,00	2 887,88	0,00	0,00	0,00	0,00
64126	Indemnités de licenciement	0,00	0,00	0,00	62 281,16	0,00	0,00	0,00	0,00
64131	Rémunérations	1 299 545,82	0,00	0,00	0,00	0,00	0,00	0,00	0,00
64132	SFT, indemnité de résidence	9 980,19	0,00	0,00	0,00	0,00	0,00	0,00	0,00
64136	Indemnités liées à la perte d'emploi	13 951,12	0,00	0,00	0,00	0,00	0,00	0,00	0,00
64138	Primes et autres indemnités	412 946,29	0,00	0,00	0,00	0,00	0,00	0,00	0,00
6414	Personnel rémunéré à la vacation	110 367,19	0,00	0,00	0,00	0,00	0,00	0,00	0,00
6417	Rémunérations des apprentis	58 578,14	0,00	0,00	0,00	0,00	0,00	0,00	0,00
6451	Cotisations à l'U.R.S.S.A.F.	1 208 120,08	0,00	0,00	920 281,00	0,00	0,00	0,00	0,00
6453	Cotisations aux caisses de retraites	1 583 321,21	0,00	0,00	134 438,00	0,00	0,00	0,00	0,00
6454	Cotisations aux A.S.S.E.D.I.C.	74 359,17	0,00	0,00	0,00	0,00	0,00	0,00	0,00
6475	Médecine du travail, pharmacie	0,00	0,00	0,00	5 037,50	0,00	0,00	0,00	0,00
65111	Famille et enfance	0,00	0,00	57 895,03	116 449,28	0,00	0,00	0,00	0,00
6511211	Presta. de compensation handicapé +20ans	0,00	0,00	0,00	0,00	0,00	0,00	0,00	0,00
6511212	Presta. de compensation handicapé -20ans	0,00	0,00	0,00	0,00	0,00	0,00	0,00	0,00
6511213	Presta. de compensat° - Dotation qualité	0,00	0,00	0,00	0,00	0,00	0,00	0,00	0,00

Article / compte nature (1)	Libellé	42 Action sociale							
		420 Services communs	421 Famille et enfance				422 Petite enfance		
			4211 Actions en faveur de la maternité	4212 Aides à la famille	4213 Aides sociales à l'enfance	4214 Adolescence	4221 Crèches et garderies	4222 Multi accueil	4228 Autres actions pour la petite enfance
651122	Allocation compensatrice tierce personne	0,00	0,00	0,00	0,00	0,00	0,00	0,00	0,00
651128	Autres	0,00	0,00	0,00	0,00	0,00	0,00	0,00	0,00
65113	Personnes âgées	0,00	0,00	0,00	0,00	0,00	0,00	0,00	0,00
65132	Prix	0,00	0,00	0,00	14 635,29	0,00	0,00	0,00	0,00
65133	Secours d'urgence	0,00	0,00	0,00	0,00	0,00	0,00	0,00	0,00
6514	Cotisations, adhésions et autres prestat	0,00	0,00	0,00	0,00	0,00	0,00	0,00	0,00
65188	Autres	0,00	0,00	0,00	7 563,16	0,00	0,00	0,00	0,00
65211	Frais de scolarité	0,00	0,00	0,00	21 236,85	689,76	0,00	0,00	0,00
65212	Frais périscolaires	0,00	0,00	0,00	309 396,86	690,00	0,00	0,00	0,00
6522	Accueil familial	0,00	0,00	0,00	958 165,57	262 135,40	0,00	0,00	0,00
652411	Foyers enf, centres et hot. mat.	0,00	0,00	0,00	1 883 540,07	0,00	0,00	0,00	0,00
652412	Mais. enf. caract. social	0,00	0,00	0,00	8 558 369,98	283 756,24	0,00	0,00	0,00
652413	Lieux de vie et d'accueil	0,00	0,00	0,00	1 769 338,47	162 059,46	0,00	0,00	0,00
652416	Serv. aide éduc. milieu ouvert dom.	0,00	0,00	0,00	3 714 153,17	0,00	0,00	0,00	0,00
652418	Autres	0,00	0,00	0,00	300 532,50	809 722,46	0,00	0,00	0,00
65242	Frais séj. établ. adultes hand	0,00	0,00	0,00	0,00	0,00	0,00	0,00	0,00
65243	Frais séj. établ. pers. âgées	0,00	0,00	0,00	0,00	0,00	0,00	0,00	0,00
6526	Prévention spécialisée	0,00	0,00	0,00	525 066,83	0,00	0,00	0,00	0,00
65561	Contrib fonds compens. ch. territoriales	0,00	0,00	50 000,00	0,00	0,00	0,00	0,00	0,00
65568	Autres contributions	0,00	0,00	0,00	0,00	0,00	0,00	0,00	0,00
6558	Autres contributions obligatoires	0,00	0,00	0,00	10 636,11	0,00	0,00	0,00	0,00
6568	Autres participations	7 000,00	0,00	0,00	0,00	0,00	0,00	0,00	0,00
657382	Subv. fonct. organismes publics divers	0,00	0,00	0,00	0,00	0,00	0,00	0,00	0,00
65748	Subv.fonct.autres personnes droit privé	0,00	0,00	0,00	0,00	0,00	0,00	0,00	0,00
65888	Autres	0,00	0,00	0,00	1,60	0,00	0,00	0,00	0,00
673	Titres annulés (sur exercices antérieurs	0,00	0,00	0,00	13 067,58	0,00	0,00	0,00	0,00
	RECETTES	**198 313,30**	**0,00**	**0,00**	**294 902,55**	**0,00**	**0,00**	**0,00**	**90 460,48**
6419	Remboursements rémunérations personnel	933,65	0,00	0,00	8 548,27	0,00	0,00	0,00	0,00
70848	Mise à dispo personnel autres organismes	0,00	0,00	0,00	0,00	0,00	0,00	0,00	0,00
708721	Remb. frais par BA/régie sans ps.morale	0,00	0,00	0,00	0,00	0,00	0,00	0,00	0,00
70878	Remb. frais par des tiers	0,00	0,00	0,00	0,00	0,00	0,00	0,00	0,00
74718	Autres participations Etat	0,00	0,00	0,00	189 471,00	0,00	0,00	0,00	0,00
74741	Participation communes membres du GFP	0,00	0,00	0,00	0,00	0,00	0,00	0,00	0,00
74758	Participation autres groupements	0,00	0,00	0,00	0,00	0,00	0,00	0,00	0,00

Article / compte nature (1)	Libellé	42 Action sociale							
		420 Services communs	421 Famille et enfance				422 Petite enfance		
			4211 Actions en faveur de la maternité	4212 Aides à la famille	4213 Aides sociales à l'enfance	4214 Adolescence	4221 Crèches et garderies	4222 Multi accueil	4228 Autres actions pour la petite enfance
7476	Sécurité sociale, organism. Mutualistes	0,00	0,00	0,00	0,00	0,00	0,00	0,00	90 460,48
747812	Dotation versée au titre de la PCH	0,00	0,00	0,00	0,00	0,00	0,00	0,00	0,00
747813	Dotation versée au titre des MDPH	0,00	0,00	0,00	0,00	0,00	0,00	0,00	0,00
7478141	Part autonomie	0,00	0,00	0,00	0,00	0,00	0,00	0,00	0,00
747818	Autres	197 379,65	0,00	0,00	0,00	0,00	0,00	0,00	0,00
747888	Autres	0,00	0,00	0,00	0,00	0,00	0,00	0,00	0,00
7511	Recouvrements sur département, autres CL	0,00	0,00	0,00	44 832,54	0,00	0,00	0,00	0,00
7512	Recouvrements sur Sécurité Sociale	0,00	0,00	0,00	36 645,04	0,00	0,00	0,00	0,00
7513	Recouvrements sur bénéficiaire, tiers-pa	0,00	0,00	0,00	1 742,34	0,00	0,00	0,00	0,00
7518	Recouvrements sur autres redevables	0,00	0,00	0,00	0,00	0,00	0,00	0,00	0,00
7535	PCH	0,00	0,00	0,00	0,00	0,00	0,00	0,00	0,00
75888	Autres	0,00	0,00	0,00	25,78	0,00	0,00	0,00	0,00
773	Mandats annulés (exercices antérieurs)	0,00	0,00	0,00	13 637,58	0,00	0,00	0,00	0,00

(1) Détailler conformément au plan de comptes.

1294

IV – ANNEXES	IV
A – PRESENTATION CROISEE – SECTION DE FONCTIONNEMENT – PRESENTATION DETAILLEE	A2.934

FONCTION 4 – Santé et action sociale (hors APA et RSA/Régularisation de RMI) (suite 2)

Article / compte nature (1)	Libellé	42 Action sociale						TOTAL DU CHAPITRE
		423 Personnes âgées			424 Personnes en difficulté	425 Personnes handicapées	428 Autres interventions sociales	
		4231 Forfait autonomie	4232 Autres actions de prévention	4238 Autres actions pour les personnes âgées				
DEPENSES		**21 757,84**	**9 003 932,65**	**46 031,99**	**0,00**	**38 190 057,71**	**813 265,52**	**85 985 561,44**
60611	Eau et assainissement	0,00	0,00	0,00	0,00	0,00	0,00	5 945,27
60612	Energie - Electricité	0,00	0,00	0,00	0,00	0,00	0,00	81 881,18
60613	Chauffage urbain	0,00	0,00	0,00	0,00	0,00	0,00	53 703,63
60618	Autres fournitures non stockables	0,00	0,00	0,00	0,00	0,00	343,00	343,00
60621	Combustibles	0,00	0,00	0,00	0,00	0,00	0,00	9 117,48
60622	Carburants	0,00	0,00	0,00	0,00	0,00	0,00	21 197,55
60631	Fournitures d'entretien	0,00	0,00	0,00	0,00	0,00	0,00	5 613,03
6064	Fournitures administratives	0,00	0,00	0,00	0,00	0,00	0,00	16 526,65
60661	Médicaments	0,00	0,00	0,00	0,00	0,00	0,00	12 611,84
6068	Autres matières et fournitures	0,00	0,00	0,00	0,00	0,00	0,00	21 434,53
611	Contrats de prestations de services	0,00	0,00	0,00	0,00	0,00	0,00	140,00
6132	Locations immobilières	0,00	0,00	0,00	0,00	0,00	0,00	126 763,87
615221	Entretien, réparations bâtiments publics	0,00	0,00	0,00	0,00	0,00	0,00	14 609,82
61558	Entretien autres biens mobiliers	0,00	0,00	0,00	0,00	0,00	0,00	16 339,49
6156	Maintenance	0,00	0,00	0,00	0,00	0,00	0,00	22 017,56
617	Etudes et recherches	0,00	0,00	0,00	0,00	0,00	55 970,95	55 970,95
6182	Documentation générale et technique	0,00	0,00	0,00	0,00	0,00	0,00	4 295,21
6183	Frais de formation (personnel extérieur	0,00	0,00	0,00	0,00	0,00	8 300,00	8 300,00
6184	Versements à des organismes de formation	0,00	0,00	0,00	0,00	0,00	0,00	68 557,90
6188	Autres frais divers	0,00	0,00	0,00	0,00	0,00	0,00	240,00
6218	Autre personnel extérieur	0,00	0,00	0,00	0,00	0,00	0,00	5 956,65
62261	Honoraires médicaux et paramédicaux	0,00	0,00	0,00	0,00	0,00	0,00	17 597,85
62268	Autres honoraires, conseils	0,00	0,00	0,00	0,00	0,00	36 690,00	36 690,00
6227	Frais d'actes et de contentieux	0,00	0,00	0,00	0,00	0,00	456,00	456,00
6228	Divers	0,00	0,00	0,00	0,00	0,00	7 640,00	7 640,00
6236	Catalogues et imprimés	0,00	0,00	0,00	0,00	0,00	0,00	19 794,10

Article / compte nature (1)	Libellé	42 Action sociale						TOTAL DU CHAPITRE
		423 Personnes âgées			424 Personnes en difficulté	425 Personnes handicapées	428 Autres interventions sociales	
		4231 Forfait autonomie	4232 Autres actions de prévention	4238 Autres actions pour les personnes âgées				
6238	Divers	0,00	0,00	17 941,99	0,00	0,00	0,00	17 941,99
6245	Transports de personnes extérieures	0,00	0,00	0,00	0,00	921 189,84	0,00	1 552 819,69
6251	Voyages, déplacements et missions	0,00	0,00	0,00	0,00	0,00	0,00	75 442,59
6261	Frais d'affranchissement	0,00	0,00	0,00	0,00	0,00	0,00	14 565,79
6262	Frais de télécommunications	0,00	0,00	0,00	0,00	0,00	0,00	14 249,89
6281	Concours divers (cotisations)	0,00	3 500,00	0,00	0,00	0,00	0,00	3 500,00
6282	Frais de gardiennage	0,00	0,00	0,00	0,00	0,00	0,00	12 818,43
6283	Frais de nettoyage des locaux	0,00	0,00	0,00	0,00	0,00	0,00	174 835,74
62873	Remb. frais au CCAS/CIAS	0,00	0,00	0,00	0,00	0,00	6 536,31	6 536,31
62878	Remb. frais à des tiers	0,00	0,00	0,00	0,00	0,00	13 847,84	16 477,10
6288	Autres services extérieurs	0,00	0,00	15 000,00	0,00	0,00	270,50	368 503,53
6332	Cotisations versées au F.N.A.L.	0,00	0,00	0,00	0,00	0,00	0,00	50 689,97
6336	Cotisations CNFPT et CDGFPT	0,00	0,00	0,00	0,00	0,00	0,00	101 381,02
64111	Rémunération principale titulaires	0,00	0,00	0,00	0,00	0,00	0,00	5 098 903,45
64112	SFT, indemnité de résidence	0,00	0,00	0,00	0,00	0,00	0,00	57 375,92
64113	NBI	0,00	0,00	0,00	0,00	0,00	0,00	30 509,52
64118	Autres indemnités	0,00	0,00	0,00	0,00	0,00	0,00	1 217 566,35
64121	Rémunération principale	0,00	0,00	0,00	0,00	0,00	0,00	2 753 846,99
64123	Indemnités d'attente	0,00	0,00	0,00	0,00	0,00	0,00	2 887,88
64126	Indemnités de licenciement	0,00	0,00	0,00	0,00	0,00	0,00	62 281,16
64131	Rémunérations	0,00	0,00	0,00	0,00	0,00	0,00	1 544 991,60
64132	SFT, indemnité de résidence	0,00	0,00	0,00	0,00	0,00	0,00	10 085,75
64136	Indemnités liées à la perte d'emploi	0,00	0,00	0,00	0,00	0,00	0,00	13 951,12
64138	Primes et autres indemnités	0,00	0,00	0,00	0,00	0,00	0,00	491 380,88
6414	Personnel rémunéré à la vacation	0,00	0,00	0,00	0,00	0,00	0,00	129 815,19
6417	Rémunérations des apprentis	0,00	0,00	0,00	0,00	0,00	0,00	58 578,14
6451	Cotisations à l'U.R.S.S.A.F.	0,00	0,00	0,00	0,00	0,00	0,00	2 329 255,16
6453	Cotisations aux caisses de retraites	0,00	0,00	0,00	0,00	0,00	0,00	1 976 380,58
6454	Cotisations aux A.S.S.E.D.I.C.	0,00	0,00	0,00	0,00	0,00	0,00	88 421,14
6475	Médecine du travail, pharmacie	0,00	0,00	0,00	0,00	0,00	0,00	5 037,50
65111	Famille et enfance	0,00	0,00	0,00	0,00	0,00	0,00	174 344,31
6511211	Presta. de compensation handicapé +20ans	0,00	0,00	0,00	0,00	4 359 676,06	0,00	4 359 676,06
6511212	Presta. de compensation handicapé -20ans	0,00	0,00	0,00	0,00	386 975,26	0,00	386 975,26
6511213	Presta. de compensat° - Dotation qualité	0,00	0,00	0,00	0,00	228 903,15	0,00	228 903,15

Article / compte nature (1)	Libellé	42 Action sociale						TOTAL DU CHAPITRE
		423 Personnes âgées			424 Personnes en difficulté	425 Personnes handicapées	428 Autres interventions sociales	
		4231 Forfait autonomie	4232 Autres actions de prévention	4238 Autres actions pour les personnes âgées				
651122	Allocation compensatrice tierce personne	0,00	0,00	0,00	0,00	864 383,96	0,00	864 383,96
651128	Autres	0,00	0,00	0,00	0,00	43 200,00	0,00	43 200,00
65113	Personnes âgées	21 757,84	17 300,00	13 090,00	0,00	16 180,00	0,00	68 327,84
65132	Prix	0,00	0,00	0,00	0,00	0,00	0,00	14 635,29
65133	Secours d'urgence	0,00	0,00	0,00	0,00	0,00	49 250,00	49 250,00
6514	Cotisations, adhésions et autres prestat	0,00	77 419,84	0,00	0,00	218 595,70	392 860,92	688 876,46
65188	Autres	0,00	0,00	0,00	0,00	0,00	0,00	7 563,16
65211	Frais de scolarité	0,00	0,00	0,00	0,00	0,00	0,00	21 926,61
65212	Frais périscolaires	0,00	0,00	0,00	0,00	0,00	0,00	310 086,86
6522	Accueil familial	0,00	16 819,25	0,00	0,00	191 615,74	0,00	1 428 735,96
652411	Foyers enf, centres et hot. mat.	0,00	0,00	0,00	0,00	0,00	0,00	1 883 540,07
652412	Mais. enf. caract. social	0,00	0,00	0,00	0,00	0,00	0,00	8 842 126,22
652413	Lieux de vie et d'accueil	0,00	0,00	0,00	0,00	0,00	0,00	1 931 397,93
652416	Serv. aide éduc. milieu ouvert dom.	0,00	0,00	0,00	0,00	0,00	0,00	3 714 153,17
652418	Autres	0,00	0,00	0,00	0,00	0,00	0,00	1 110 254,96
65242	Frais séj. établ. adultes hand	0,00	0,00	0,00	0,00	30 261 981,10	0,00	30 261 981,10
65243	Frais séj. établ. pers. âgées	0,00	8 768 436,37	0,00	0,00	0,00	0,00	8 768 436,37
6526	Prévention spécialisée	0,00	0,00	0,00	0,00	0,00	0,00	525 066,83
65561	Contrib fonds compens. ch. territoriales	0,00	0,00	0,00	0,00	0,00	0,00	50 000,00
65568	Autres contributions	0,00	0,00	0,00	0,00	0,00	90 500,00	90 500,00
6558	Autres contributions obligatoires	0,00	0,00	0,00	0,00	0,00	0,00	139 192,11
6568	Autres participations	0,00	116 971,00	0,00	0,00	282 241,97	60 000,00	569 806,33
657382	Subv. fonct. organismes publics divers	0,00	0,00	0,00	0,00	415 114,93	0,00	415 114,93
65748	Subv.fonct.autres personnes droit privé	0,00	0,00	0,00	0,00	0,00	90 600,00	105 687,19
65888	Autres	0,00	0,00	0,00	0,00	0,00	0,00	91,60
673	Titres annulés (sur exercices antérieurs	0,00	3 486,19	0,00	0,00	0,00	0,00	16 553,77
	RECETTES	**21 861,45**	**5 811 261,63**	**0,00**	**0,00**	**8 192 762,50**	**4 081 689,58**	**19 980 444,17**
6419	Remboursements rémunérations personnel	0,00	0,00	0,00	0,00	0,00	0,00	9 481,92
70848	Mise à dispo personnel autres organismes	0,00	0,00	0,00	0,00	710 719,44	0,00	710 719,44
708721	Remb. frais par BA/régie sans ps.morale	0,00	80 000,00	0,00	0,00	0,00	0,00	80 000,00
70878	Remb. frais par des tiers	0,00	0,00	0,00	0,00	4 786,32	0,00	4 786,32
74718	Autres participations Etat	0,00	0,00	0,00	0,00	0,00	715 980,00	905 451,00
74741	Participation communes membres du GFP	0,00	0,00	0,00	0,00	0,00	47 109,80	47 109,80
74758	Participation autres groupements	0,00	0,00	0,00	0,00	0,00	5 000,00	5 000,00

Article / compte nature (1)	Libellé	42 Action sociale						TOTAL DU CHAPITRE
		423 Personnes âgées			424 Personnes en difficulté	425 Personnes handicapées	428 Autres interventions sociales	
		4231 Forfait autonomie	4232 Autres actions de prévention	4238 Autres actions pour les personnes âgées				
7476	Sécurité sociale, organism. Mutualistes	0,00	0,00	0,00	0,00	0,00	62 482,00	152 942,48
747812	Dotation versée au titre de la PCH	0,00	0,00	0,00	0,00	2 186 217,37	0,00	2 186 217,37
747813	Dotation versée au titre des MDPH	0,00	0,00	0,00	0,00	415 114,93	0,00	415 114,93
7478141	Part autonomie	21 861,45	0,00	0,00	0,00	0,00	0,00	21 861,45
747818	Autres	0,00	0,00	0,00	0,00	0,00	3 118 632,29	4 520 390,86
747888	Autres	0,00	0,00	0,00	0,00	0,00	113 000,00	113 000,00
7511	Recouvrements sur département, autres CL	0,00	0,00	0,00	0,00	0,00	0,00	44 832,54
7512	Recouvrements sur Sécurité Sociale	0,00	0,00	0,00	0,00	0,00	0,00	121 295,70
7513	Recouvrements sur bénéficiaire, tiers-pa	0,00	5 727 358,71	0,00	0,00	421 093,89	0,00	6 150 194,94
7518	Recouvrements sur autres redevables	0,00	0,00	0,00	0,00	4 383 153,31	0,00	4 383 153,31
7535	PCH	0,00	0,00	0,00	0,00	71 677,24	0,00	71 677,24
75888	Autres	0,00	3 500,00	0,00	0,00	0,00	19 485,49	23 174,37
773	Mandats annulés (exercices antérieurs)	0,00	402,92	0,00	0,00	0,00	0,00	14 040,50

(1) Détailler conformément au plan de comptes.

1298

IV – ANNEXES	IV
A – PRESENTATION CROISEE – SECTION DE FONCTIONNEMENT – PRESENTATION DETAILLEE	A2.934-3

FONCTION 4-3 – APA

Article / compte nature (1)	Libellé	430 Services communs	431 APA à domicile	432 APA versée aux bénéf. en établissement	433 APA versée à l'établissement	TOTAL DU CHAPITRE
DEPENSES		**0,00**	**20 616 666,47**	**52 494,68**	**12 438 308,10**	**33 107 469,25**
6511411	APA	0,00	16 661 415,54	0,00	0,00	16 661 415,54
6511412	APA - Dotation qualité	0,00	2 120 000,00	0,00	0,00	2 120 000,00
651142	APA versée au bénéficiaire	0,00	1 825 137,67	0,00	0,00	1 825 137,67
651143	APA versée bénef. en établ.	0,00	0,00	52 494,68	0,00	52 494,68
651144	APA versée à l'établ.	0,00	0,00	0,00	12 438 308,10	12 438 308,10
651148	APA autres	0,00	10 113,26	0,00	0,00	10 113,26
RECETTES		**12 522 432,01**	**0,00**	**0,00**	**0,00**	**12 522 432,01**
747811	Dotation versée au titre de l'APA	12 489 216,53	0,00	0,00	0,00	12 489 216,53
7533	APA	33 215,48	0,00	0,00	0,00	33 215,48

(1) Détailler conformément au plan de comptes.

1299

IV – ANNEXES	IV
A – PRESENTATION CROISEE – SECTION DE FONCTIONNEMENT – PRESENTATION DETAILLEE	A2.934-4

FONCTION 4-4 – RSA / Régularisation de RMI

Article / compte nature (1)	Libellé	441 Insertion sociale	442 Santé	443 Logement	444 Insertion professionnelle	445 Evaluation des dépenses engagées	446 Dépenses de structure	447 RSA allocations	448 Autres dépenses au titre du RSA	TOTAL DU CHAPITRE
DEPENSES		**54 295,00**	**0,00**	**41 750,00**	**275 437,40**	**0,00**	**6 186,00**	**13 389 617,02**	**586 500,00**	**14 353 785,42**
6288	Autres services extérieurs	0,00	0,00	0,00	0,00	0,00	0,00	10 800,00	0,00	10 800,00
65171	RSA - Vers. allocations forfaitaires	0,00	0,00	0,00	0,00	0,00	0,00	11 934 099,42	0,00	11 934 099,42
65172	RSA - Vers. alloc. forfaitaires maj.	0,00	0,00	0,00	0,00	0,00	0,00	1 444 717,60	0,00	1 444 717,60
65671	Contrat d'accompagnement dans l'emploi	0,00	0,00	0,00	33 620,58	0,00	0,00	0,00	580 000,00	613 620,58
6568	Autres participations	15 295,00	0,00	41 750,00	241 816,82	0,00	6 186,00	0,00	0,00	305 047,82
65748	Subv.fonct.autres personnes droit privé	39 000,00	0,00	0,00	0,00	0,00	0,00	0,00	0,00	39 000,00
65888	Autres	0,00	0,00	0,00	0,00	0,00	0,00	0,00	6 500,00	6 500,00
RECETTES		**581 918,40**	**0,00**	**3 100,00**	**695 439,00**	**0,00**	**0,00**	**140 771,32**	**6 966 452,00**	**8 387 680,72**
731421	TICPE - LRL	0,00	0,00	0,00	0,00	0,00	0,00	0,00	6 966 452,00	6 966 452,00
74718	Autres participations Etat	581 918,40	0,00	3 100,00	106 000,00	0,00	0,00	0,00	0,00	691 018,40
74783	Fonds mobilisation départ. insertion	0,00	0,00	0,00	565 274,00	0,00	0,00	0,00	0,00	565 274,00
75342	Allocations forfaitaires	0,00	0,00	0,00	0,00	0,00	0,00	139 591,21	0,00	139 591,21
75343	Allocations forfaitaires majorées	0,00	0,00	0,00	0,00	0,00	0,00	1 180,11	0,00	1 180,11
75888	Autres	0,00	0,00	0,00	22 965,00	0,00	0,00	0,00	0,00	22 965,00
773	Mandats annulés (exercices antérieurs)	0,00	0,00	0,00	1 200,00	0,00	0,00	0,00	0,00	1 200,00

(1) Détailler conformément au plan de comptes.

1300

IV – ANNEXES	IV
A – PRESENTATION CROISEE – SECTION DE FONCTIONNEMENT – PRESENTATION DETAILLEE	A2.935

FONCTION 5 – Aménagement des territoires et habitat

Article / compte nature (1)	Libellé	50 Services communs	51 Aménagement et services urbains						
		501 Services communs	510 Services communs	511 Espaces verts urbains	512 Eclairage public	513 Art public	514 Electrification	515 Opérations d'aménagement	518 Autres actions d'aménagement urbain
DEPENSES		**1 579 672,99**	**0,00**	**0,00**	**0,00**	**0,00**	**0,00**	**0,00**	**0,00**
60632	Fournitures de petit équipement	0,00	0,00	0,00	0,00	0,00	0,00	0,00	0,00
6068	Autres matières et fournitures	0,00	0,00	0,00	0,00	0,00	0,00	0,00	0,00
6156	Maintenance	0,00	0,00	0,00	0,00	0,00	0,00	0,00	0,00
6184	Versements à des organismes de formation	3 286,42	0,00	0,00	0,00	0,00	0,00	0,00	0,00
6218	Autre personnel extérieur	1 674,75	0,00	0,00	0,00	0,00	0,00	0,00	0,00
6238	Divers	10 338,52	0,00	0,00	0,00	0,00	0,00	0,00	0,00
6251	Voyages, déplacements et missions	10 447,12	0,00	0,00	0,00	0,00	0,00	0,00	0,00
6281	Concours divers (cotisations)	0,00	0,00	0,00	0,00	0,00	0,00	0,00	0,00
6332	Cotisations versées au F.N.A.L.	4 508,88	0,00	0,00	0,00	0,00	0,00	0,00	0,00
6336	Cotisations CNFPT et CDGFPT	9 017,75	0,00	0,00	0,00	0,00	0,00	0,00	0,00
64111	Rémunération principale titulaires	542 514,67	0,00	0,00	0,00	0,00	0,00	0,00	0,00
64112	SFT, indemnité de résidence	8 970,57	0,00	0,00	0,00	0,00	0,00	0,00	0,00
64113	NBI	2 930,62	0,00	0,00	0,00	0,00	0,00	0,00	0,00
64118	Autres indemnités	205 370,24	0,00	0,00	0,00	0,00	0,00	0,00	0,00
64131	Rémunérations	263 563,08	0,00	0,00	0,00	0,00	0,00	0,00	0,00
64132	SFT, indemnité de résidence	2 235,90	0,00	0,00	0,00	0,00	0,00	0,00	0,00
64138	Primes et autres indemnités	80 655,31	0,00	0,00	0,00	0,00	0,00	0,00	0,00
6417	Rémunérations des apprentis	33 448,71	0,00	0,00	0,00	0,00	0,00	0,00	0,00
6451	Cotisations à l'U.R.S.S.A.F.	188 829,81	0,00	0,00	0,00	0,00	0,00	0,00	0,00
6453	Cotisations aux caisses de retraites	197 835,46	0,00	0,00	0,00	0,00	0,00	0,00	0,00
6454	Cotisations aux A.S.S.E.D.I.C.	14 045,18	0,00	0,00	0,00	0,00	0,00	0,00	0,00
657348	Subv. fonct. autres communes	0,00	0,00	0,00	0,00	0,00	0,00	0,00	0,00
657358	Subv. fonct. autres groupements	0,00	0,00	0,00	0,00	0,00	0,00	0,00	0,00
657381	Subv. fonct. autres EPL	0,00	0,00	0,00	0,00	0,00	0,00	0,00	0,00
65748	Subv.fonct.autres personnes droit privé	0,00	0,00	0,00	0,00	0,00	0,00	0,00	0,00
RECETTES		**823 755,38**	**0,00**	**0,00**	**0,00**	**0,00**	**0,00**	**0,00**	**0,00**
70848	Mise à dispo personnel autres organismes	823 755,38	0,00	0,00	0,00	0,00	0,00	0,00	0,00
70878	Remb. frais par des tiers	0,00	0,00	0,00	0,00	0,00	0,00	0,00	0,00

CONSEIL DEPARTEMENTAL DU CANTAL - BUDGET PRINCIPAL CD15 - CA - 2024

Article / compte nature (1)	Libellé	50 Services communs	51 Aménagement et services urbains						
		501 Services communs	510 Services communs	511 Espaces verts urbains	512 Eclairage public	513 Art public	514 Electrification	515 Opérations d'aménagement	518 Autres actions d'aménagement urbain
747888	Autres	0,00	0,00	0,00	0,00	0,00	0,00	0,00	0,00

(1) Détailler conformément au plan de comptes.

1302

IV – ANNEXES	IV
A – PRESENTATION CROISEE – SECTION DE FONCTIONNEMENT – PRESENTATION DETAILLEE	A2.935

FONCTION 5 – Aménagement des territoires et habitat (suite 1)

Article / compte nature (1)	Libellé	52 Politique de la ville	53 Agglomérations et villes moyennes	54 Espace rural et autres espaces de dév.	55 Habitat (Logement)				
					551 Parc privé de la collectivité	552 Aide au secteur locatif	553 Aide à l'accession à la propriété	554 Aire d'accueil des gens du voyage	555 Logement social
DEPENSES		**0,00**	**0,00**	**641 658,20**	**0,00**	**0,00**	**0,00**	**0,00**	**0,00**
60632	Fournitures de petit équipement	0,00	0,00	0,00	0,00	0,00	0,00	0,00	0,00
6068	Autres matières et fournitures	0,00	0,00	0,00	0,00	0,00	0,00	0,00	0,00
6156	Maintenance	0,00	0,00	0,00	0,00	0,00	0,00	0,00	0,00
6184	Versements à des organismes de formation	0,00	0,00	0,00	0,00	0,00	0,00	0,00	0,00
6218	Autre personnel extérieur	0,00	0,00	0,00	0,00	0,00	0,00	0,00	0,00
6238	Divers	0,00	0,00	0,00	0,00	0,00	0,00	0,00	0,00
6251	Voyages, déplacements et missions	0,00	0,00	0,00	0,00	0,00	0,00	0,00	0,00
6281	Concours divers (cotisations)	0,00	0,00	0,00	0,00	0,00	0,00	0,00	0,00
6332	Cotisations versées au F.N.A.L.	0,00	0,00	0,00	0,00	0,00	0,00	0,00	0,00
6336	Cotisations CNFPT et CDGFPT	0,00	0,00	0,00	0,00	0,00	0,00	0,00	0,00
64111	Rémunération principale titulaires	0,00	0,00	0,00	0,00	0,00	0,00	0,00	0,00
64112	SFT, indemnité de résidence	0,00	0,00	0,00	0,00	0,00	0,00	0,00	0,00
64113	NBI	0,00	0,00	0,00	0,00	0,00	0,00	0,00	0,00
64118	Autres indemnités	0,00	0,00	0,00	0,00	0,00	0,00	0,00	0,00
64131	Rémunérations	0,00	0,00	0,00	0,00	0,00	0,00	0,00	0,00
64132	SFT, indemnité de résidence	0,00	0,00	0,00	0,00	0,00	0,00	0,00	0,00
64138	Primes et autres indemnités	0,00	0,00	0,00	0,00	0,00	0,00	0,00	0,00
6417	Rémunérations des apprentis	0,00	0,00	0,00	0,00	0,00	0,00	0,00	0,00
6451	Cotisations à l'U.R.S.S.A.F.	0,00	0,00	0,00	0,00	0,00	0,00	0,00	0,00
6453	Cotisations aux caisses de retraites	0,00	0,00	0,00	0,00	0,00	0,00	0,00	0,00
6454	Cotisations aux A.S.S.E.D.I.C.	0,00	0,00	0,00	0,00	0,00	0,00	0,00	0,00
657348	Subv. fonct. autres communes	0,00	0,00	63 087,20	0,00	0,00	0,00	0,00	0,00
657358	Subv. fonct. autres groupements	0,00	0,00	72 735,00	0,00	0,00	0,00	0,00	0,00
657381	Subv. fonct. autres EPL	0,00	0,00	62 157,00	0,00	0,00	0,00	0,00	0,00
65748	Subv.fonct.autres personnes droit privé	0,00	0,00	443 679,00	0,00	0,00	0,00	0,00	0,00
RECETTES		**0,00**	**0,00**	**267 750,00**	**0,00**	**0,00**	**0,00**	**0,00**	**0,00**
70848	Mise à dispo personnel autres organismes	0,00	0,00	0,00	0,00	0,00	0,00	0,00	0,00

CONSEIL DEPARTEMENTAL DU CANTAL - BUDGET PRINCIPAL CD15 - CA - 2024

Article / compte nature (1)	Libellé	52 Politique de la ville	53 Agglomérations et villes moyennes	54 Espace rural et autres espaces de dév.	55 Habitat (Logement)				
					551 Parc privé de la collectivité	552 Aide au secteur locatif	553 Aide à l'accession à la propriété	554 Aire d'accueil des gens du voyage	555 Logement social
70878	Remb. frais par des tiers	0,00	0,00	0,00	0,00	0,00	0,00	0,00	0,00
747888	Autres	0,00	0,00	267 750,00	0,00	0,00	0,00	0,00	0,00

(1) Détailler conformément au plan de comptes.

1304

IV – ANNEXES	IV
A – PRESENTATION CROISEE – SECTION DE FONCTIONNEMENT – PRESENTATION DETAILLEE	A2.935

FONCTION 5 – Aménagement des territoires et habitat (suite 2)

Article / compte nature (1)	Libellé	56 Actions en faveur du littoral	57 Techno. de l'information et de la comm.	58 Autres actions		59 Sécurité	TOTAL DU CHAPITRE
				581 Réserves Foncières	588 Autres actions d'aménagement		
DEPENSES		**0,00**	**45 931,75**	**0,00**	**0,00**	**0,00**	**2 267 262,94**
60632	Fournitures de petit équipement	0,00	99,30	0,00	0,00	0,00	99,30
6068	Autres matières et fournitures	0,00	2 358,28	0,00	0,00	0,00	2 358,28
6156	Maintenance	0,00	20 364,17	0,00	0,00	0,00	20 364,17
6184	Versements à des organismes de formation	0,00	0,00	0,00	0,00	0,00	3 286,42
6218	Autre personnel extérieur	0,00	0,00	0,00	0,00	0,00	1 674,75
6238	Divers	0,00	0,00	0,00	0,00	0,00	10 338,52
6251	Voyages, déplacements et missions	0,00	0,00	0,00	0,00	0,00	10 447,12
6281	Concours divers (cotisations)	0,00	23 110,00	0,00	0,00	0,00	23 110,00
6332	Cotisations versées au F.N.A.L.	0,00	0,00	0,00	0,00	0,00	4 508,88
6336	Cotisations CNFPT et CDGFPT	0,00	0,00	0,00	0,00	0,00	9 017,75
64111	Rémunération principale titulaires	0,00	0,00	0,00	0,00	0,00	542 514,67
64112	SFT, indemnité de résidence	0,00	0,00	0,00	0,00	0,00	8 970,57
64113	NBI	0,00	0,00	0,00	0,00	0,00	2 930,62
64118	Autres indemnités	0,00	0,00	0,00	0,00	0,00	205 370,24
64131	Rémunérations	0,00	0,00	0,00	0,00	0,00	263 563,08
64132	SFT, indemnité de résidence	0,00	0,00	0,00	0,00	0,00	2 235,90
64138	Primes et autres indemnités	0,00	0,00	0,00	0,00	0,00	80 655,31
6417	Rémunérations des apprentis	0,00	0,00	0,00	0,00	0,00	33 448,71
6451	Cotisations à l'U.R.S.S.A.F.	0,00	0,00	0,00	0,00	0,00	188 829,81
6453	Cotisations aux caisses de retraites	0,00	0,00	0,00	0,00	0,00	197 835,46
6454	Cotisations aux A.S.S.E.D.I.C.	0,00	0,00	0,00	0,00	0,00	14 045,18
657348	Subv. fonct. autres communes	0,00	0,00	0,00	0,00	0,00	63 087,20
657358	Subv. fonct. autres groupements	0,00	0,00	0,00	0,00	0,00	72 735,00
657381	Subv. fonct. autres EPL	0,00	0,00	0,00	0,00	0,00	62 157,00
65748	Subv.fonct.autres personnes droit privé	0,00	0,00	0,00	0,00	0,00	443 679,00
RECETTES		**0,00**	**800,00**	**0,00**	**0,00**	**0,00**	**1 092 305,38**
70848	Mise à dispo personnel autres organismes	0,00	0,00	0,00	0,00	0,00	823 755,38

CONSEIL DEPARTEMENTAL DU CANTAL - BUDGET PRINCIPAL CD15 - CA - 2024

Article / compte nature (1)	Libellé	56 Actions en faveur du littoral	57 Techno. de l'information et de la comm.	58 Autres actions		59 Sécurité	TOTAL DU CHAPITRE
				581 Réserves Foncières	588 Autres actions d'aménagement		
70878	Remb. frais par des tiers	0,00	800,00	0,00	0,00	0,00	800,00
747888	Autres	0,00	0,00	0,00	0,00	0,00	267 750,00

(1) Détailler conformément au plan de comptes.

1306

IV – ANNEXES	IV
A – PRESENTATION CROISEE – SECTION DE FONCTIONNEMENT – PRESENTATION DETAILLEE	A2.936

FONCTION 6 – Action économique

Article / compte nature (1)	Libellé	60 Services communs	61 Interventions économiques transversales	62 Structure d'animation et de dév. éco.	63 Actions sectorielles			
					631 Agriculture, pêche et agro-alimentaire		632 Industrie, commerce et artisanat	633 Développement touristique
					6311 Laboratoire	6312 Autres		
	DEPENSES	**288 883,67**	**0,00**	**0,00**	**1 839 248,48**	**433 595,26**	**136 000,00**	**1 903 786,71**
6068	Autres matières et fournitures	0,00	0,00	0,00	0,00	0,00	0,00	420,00
6132	Locations immobilières	0,00	0,00	0,00	0,00	0,00	0,00	55 360,54
61521	Entretien terrains	0,00	0,00	0,00	0,00	0,00	0,00	12 240,00
615221	Entretien, réparations bâtiments publics	0,00	0,00	0,00	0,00	0,00	0,00	232,88
6156	Maintenance	0,00	0,00	0,00	0,00	0,00	0,00	10 822,00
617	Etudes et recherches	0,00	0,00	0,00	0,00	0,00	0,00	7 018,50
6184	Versements à des organismes de formation	2 063,21	0,00	0,00	0,00	0,00	0,00	0,00
6185	Frais de colloques et de séminaires	0,00	0,00	0,00	0,00	0,00	0,00	0,00
62268	Autres honoraires, conseils	0,00	0,00	0,00	0,00	0,00	0,00	920,00
6233	Foires et expositions	1 460,70	0,00	0,00	0,00	0,00	0,00	0,00
6234	Réceptions	0,00	0,00	0,00	0,00	0,00	0,00	710,00
6236	Catalogues et imprimés	0,00	0,00	0,00	0,00	309,96	0,00	7 777,23
6238	Divers	745,38	0,00	0,00	0,00	0,00	0,00	0,00
6251	Voyages, déplacements et missions	1 371,89	0,00	0,00	0,00	0,00	0,00	0,00
6281	Concours divers (cotisations)	15 200,00	0,00	0,00	0,00	12 792,00	0,00	4 033,98
6288	Autres services extérieurs	0,00	0,00	0,00	0,00	0,00	0,00	3 611,58
6332	Cotisations versées au F.N.A.L.	751,93	0,00	0,00	3 425,59	0,00	0,00	0,00
6336	Cotisations CNFPT et CDGFPT	1 503,95	0,00	0,00	6 850,54	0,00	0,00	0,00
64111	Rémunération principale titulaires	78 681,68	0,00	0,00	667 810,96	0,00	0,00	0,00
64112	SFT, indemnité de résidence	54,96	0,00	0,00	10 939,76	0,00	0,00	0,00
64113	NBI	1 181,40	0,00	0,00	13 464,28	0,00	0,00	0,00
64118	Autres indemnités	27 934,02	0,00	0,00	177 864,45	0,00	0,00	0,00
64131	Rémunérations	51 184,53	0,00	0,00	0,00	0,00	0,00	0,00
64132	SFT, indemnité de résidence	860,35	0,00	0,00	0,00	0,00	0,00	0,00
64138	Primes et autres indemnités	15 820,44	0,00	0,00	0,00	0,00	0,00	0,00
6417	Rémunérations des apprentis	11 317,99	0,00	0,00	0,00	0,00	0,00	0,00
6451	Cotisations à l'U.R.S.S.A.F.	33 019,56	0,00	0,00	102 965,12	0,00	0,00	0,00

CONSEIL DEPARTEMENTAL DU CANTAL - BUDGET PRINCIPAL CD15 - CA - 2024

Article / compte nature (1)	Libellé	60 Services communs	61 Interventions économiques transversales	62 Structure d'animation et de dév. éco.	63 Actions sectorielles			
					631 Agriculture, pêche et agro-alimentaire		632 Industrie, commerce et artisanat	633 Développement touristique
					6311 Laboratoire	6312 Autres		
6453	Cotisations aux caisses de retraites	29 944,51	0,00	0,00	228 871,78	0,00	0,00	0,00
6454	Cotisations aux A.S.S.E.D.I.C.	2 787,17	0,00	0,00	0,00	0,00	0,00	0,00
6561	Organismes de regroupement	0,00	0,00	0,00	627 056,00	0,00	0,00	733 237,00
657348	Subv. fonct. autres communes	0,00	0,00	0,00	0,00	0,00	0,00	33 028,00
657358	Subv. fonct. autres groupements	0,00	0,00	0,00	0,00	0,00	0,00	0,00
657382	Subv. fonct. organismes publics divers	13 000,00	0,00	0,00	0,00	0,00	0,00	0,00
65748	Subv.fonct.autres personnes droit privé	0,00	0,00	0,00	0,00	420 493,30	136 000,00	1 034 375,00
	RECETTES	**2 711,98**	**0,00**	**0,00**	**1 253 213,34**	**0,00**	**0,00**	**105 022,59**
70388	Autres redevances et recettes diverses	0,00	0,00	0,00	0,00	0,00	0,00	13 764,28
70848	Mise à dispo personnel autres organismes	0,00	0,00	0,00	1 250 250,24	0,00	0,00	0,00
70878	Remb. frais par des tiers	0,00	0,00	0,00	2 963,10	0,00	0,00	1 345,13
73175	Taxe sur les remontées mécaniques	0,00	0,00	0,00	0,00	0,00	0,00	78 971,00
74772	Participation FEDER	2 711,98	0,00	0,00	0,00	0,00	0,00	0,00
75813	Redev. fermiers et concessionnaires	0,00	0,00	0,00	0,00	0,00	0,00	10 942,18

(1) Détailler conformément au plan de comptes.

1308

IV – ANNEXES	IV
A – PRESENTATION CROISEE – SECTION DE FONCTIONNEMENT – PRESENTATION DETAILLEE	A2.936

FONCTION 6 – Action économique (suite)

Article / compte nature (1)	Libellé	64 Rayonnement, attractivité du territoire	65 Insertion éco. et éco.sociale, solidaire	66 Maintien et dév. des services publics	67 Recherche et innovation	68 Autres actions	TOTAL DU CHAPITRE
	DEPENSES	**697 930,36**	**0,00**	**0,00**	**0,00**	**0,00**	**5 299 444,48**
6068	Autres matières et fournitures	0,00	0,00	0,00	0,00	0,00	420,00
6132	Locations immobilières	16 744,80	0,00	0,00	0,00	0,00	72 105,34
61521	Entretien terrains	0,00	0,00	0,00	0,00	0,00	12 240,00
615221	Entretien, réparations bâtiments publics	0,00	0,00	0,00	0,00	0,00	232,88
6156	Maintenance	0,00	0,00	0,00	0,00	0,00	10 822,00
617	Etudes et recherches	0,00	0,00	0,00	0,00	0,00	7 018,50
6184	Versements à des organismes de formation	0,00	0,00	0,00	0,00	0,00	2 063,21
6185	Frais de colloques et de séminaires	28 627,56	0,00	0,00	0,00	0,00	28 627,56
62268	Autres honoraires, conseils	0,00	0,00	0,00	0,00	0,00	920,00
6233	Foires et expositions	0,00	0,00	0,00	0,00	0,00	1 460,70
6234	Réceptions	0,00	0,00	0,00	0,00	0,00	710,00
6236	Catalogues et imprimés	0,00	0,00	0,00	0,00	0,00	8 087,19
6238	Divers	24 744,00	0,00	0,00	0,00	0,00	25 489,38
6251	Voyages, déplacements et missions	0,00	0,00	0,00	0,00	0,00	1 371,89
6281	Concours divers (cotisations)	0,00	0,00	0,00	0,00	0,00	32 025,98
6288	Autres services extérieurs	0,00	0,00	0,00	0,00	0,00	3 611,58
6332	Cotisations versées au F.N.A.L.	0,00	0,00	0,00	0,00	0,00	4 177,52
6336	Cotisations CNFPT et CDGFPT	0,00	0,00	0,00	0,00	0,00	8 354,49
64111	Rémunération principale titulaires	0,00	0,00	0,00	0,00	0,00	746 492,64
64112	SFT, indemnité de résidence	0,00	0,00	0,00	0,00	0,00	10 994,72
64113	NBI	0,00	0,00	0,00	0,00	0,00	14 645,68
64118	Autres indemnités	0,00	0,00	0,00	0,00	0,00	205 798,47
64131	Rémunérations	0,00	0,00	0,00	0,00	0,00	51 184,53
64132	SFT, indemnité de résidence	0,00	0,00	0,00	0,00	0,00	860,35
64138	Primes et autres indemnités	0,00	0,00	0,00	0,00	0,00	15 820,44
6417	Rémunérations des apprentis	0,00	0,00	0,00	0,00	0,00	11 317,99

CONSEIL DEPARTEMENTAL DU CANTAL - BUDGET PRINCIPAL CD15 - CA - 2024

Article / compte nature (1)	Libellé	64 Rayonnement, attractivité du territoire	65 Insertion éco. et éco.sociale, solidaire	66 Maintien et dév. des services publics	67 Recherche et innovation	68 Autres actions	TOTAL DU CHAPITRE
6451	Cotisations à l'U.R.S.S.A.F.	0,00	0,00	0,00	0,00	0,00	135 984,68
6453	Cotisations aux caisses de retraites	0,00	0,00	0,00	0,00	0,00	258 816,29
6454	Cotisations aux A.S.S.E.D.I.C.	0,00	0,00	0,00	0,00	0,00	2 787,17
6561	Organismes de regroupement	13 750,00	0,00	0,00	0,00	0,00	1 374 043,00
657348	Subv. fonct. autres communes	0,00	0,00	0,00	0,00	0,00	33 028,00
657358	Subv. fonct. autres groupements	589 064,40	0,00	0,00	0,00	0,00	589 064,40
657382	Subv. fonct. organismes publics divers	0,00	0,00	0,00	0,00	0,00	13 000,00
65748	Subv.fonct.autres personnes droit privé	24 999,60	0,00	0,00	0,00	0,00	1 615 867,90
RECETTES		**49 064,40**	**0,00**	**0,00**	**0,00**	**0,00**	**1 410 012,31**
70388	Autres redevances et recettes diverses	0,00	0,00	0,00	0,00	0,00	13 764,28
70848	Mise à dispo personnel autres organismes	0,00	0,00	0,00	0,00	0,00	1 250 250,24
70878	Remb. frais par des tiers	49 064,40	0,00	0,00	0,00	0,00	53 372,63
73175	Taxe sur les remontées mécaniques	0,00	0,00	0,00	0,00	0,00	78 971,00
74772	Participation FEDER	0,00	0,00	0,00	0,00	0,00	2 711,98
75813	Redev. fermiers et concessionnaires	0,00	0,00	0,00	0,00	0,00	10 942,18

(1) Détailler conformément au plan de comptes.

1310

IV – ANNEXES	IV
A – PRESENTATION CROISEE – SECTION DE FONCTIONNEMENT – PRESENTATION DETAILLEE	A2.937

FONCTION 7 – Environnement

Article / compte nature (1)	Libellé	70 Services communs	71 Actions transversales	72 Actions déchets et propreté urbaine					
				720 Services communs collecte et propreté	721 Collecte et traitement des déchets			722 Propreté urbaine	
					7211 Actions prévention et sensibilisation	7212 Collecte des déchets	7213 Tri, valorisation, traitement déchets	7221 Actions prévention et sensibilisation	7222 Action propreté urbaine et nettoiement
DEPENSES		**498 768,70**	**0,00**	**0,00**	**0,00**	**0,00**	**0,00**	**0,00**	**0,00**
6068	Autres matières et fournitures	0,00	0,00	0,00	0,00	0,00	0,00	0,00	0,00
617	Etudes et recherches	0,00	0,00	0,00	0,00	0,00	0,00	0,00	0,00
6238	Divers	0,00	0,00	0,00	0,00	0,00	0,00	0,00	0,00
6561	Organismes de regroupement	0,00	0,00	0,00	0,00	0,00	0,00	0,00	0,00
6568	Autres participations	225 000,00	0,00	0,00	0,00	0,00	0,00	0,00	0,00
657348	Subv. fonct. autres communes	0,00	0,00	0,00	0,00	0,00	0,00	0,00	0,00
65748	Subv.fonct.autres personnes droit privé	0,00	0,00	0,00	0,00	0,00	0,00	0,00	0,00
7398	Revers., restitutions et prél. divers	273 768,70	0,00	0,00	0,00	0,00	0,00	0,00	0,00
RECETTES		**0,00**	**0,00**	**0,00**	**0,00**	**0,00**	**0,00**	**0,00**	**0,00**
7472	Participation régions	0,00	0,00	0,00	0,00	0,00	0,00	0,00	0,00
74741	Participation communes membres du GFP	0,00	0,00	0,00	0,00	0,00	0,00	0,00	0,00
74758	Participation autres groupements	0,00	0,00	0,00	0,00	0,00	0,00	0,00	0,00
74772	Participation FEDER	0,00	0,00	0,00	0,00	0,00	0,00	0,00	0,00

(1) Détailler conformément au plan de comptes.

IV – ANNEXES	IV
A – PRESENTATION CROISEE – SECTION DE FONCTIONNEMENT – PRESENTATION DETAILLEE	A2.937

FONCTION 7 – Environnement (suite 1)

Article / compte nature (1)	Libellé	73 Actions en matière de gestion des eaux					74 Politique de l'air
		731 Politique de l'eau	732 Eau potable	733 Assainissement	734 Eaux pluviales	735 Lutte contre les inondations	
DEPENSES		**79 119,81**	**0,00**	**0,00**	**0,00**	**0,00**	**0,00**
6068	Autres matières et fournitures	62 119,81	0,00	0,00	0,00	0,00	0,00
617	Etudes et recherches	17 000,00	0,00	0,00	0,00	0,00	0,00
6238	Divers	0,00	0,00	0,00	0,00	0,00	0,00
6561	Organismes de regroupement	0,00	0,00	0,00	0,00	0,00	0,00
6568	Autres participations	0,00	0,00	0,00	0,00	0,00	0,00
657348	Subv. fonct. autres communes	0,00	0,00	0,00	0,00	0,00	0,00
65748	Subv.fonct.autres personnes droit privé	0,00	0,00	0,00	0,00	0,00	0,00
7398	Revers., restitutions et prél. divers	0,00	0,00	0,00	0,00	0,00	0,00
RECETTES		**305 622,32**	**0,00**	**0,00**	**0,00**	**0,00**	**0,00**
7472	Participation régions	0,00	0,00	0,00	0,00	0,00	0,00
74741	Participation communes membres du GFP	0,00	0,00	0,00	0,00	0,00	0,00
74758	Participation autres groupements	305 622,32	0,00	0,00	0,00	0,00	0,00
74772	Participation FEDER	0,00	0,00	0,00	0,00	0,00	0,00

(1) Détailler conformément au plan de comptes.

IV – ANNEXES	IV
A – PRESENTATION CROISEE – SECTION DE FONCTIONNEMENT – PRESENTATION DETAILLEE	A2.937

FONCTION 7 – Environnement (suite 2)

Article / compte nature (1)	Libellé	75 Politique de l'énergie					76 Préserv. patrim. naturel,risques techno.	77 Environnement infrastructures transports	78 Autres actions	TOTAL DU CHAPITRE
		751 Réseaux de chaleur et de froid	752 Energie photovoltaïque	753 Energie éolienne	754 Energie hydraulique	758 Autres actions				
DEPENSES		**0,00**	**0,00**	**0,00**	**0,00**	**12 296,48**	**286 786,00**	**0,00**	**302 430,88**	**1 179 401,87**
6068	Autres matières et fournitures	0,00	0,00	0,00	0,00	0,00	0,00	0,00	0,00	62 119,81
617	Etudes et recherches	0,00	0,00	0,00	0,00	6 200,00	0,00	0,00	133 514,90	156 714,90
6238	Divers	0,00	0,00	0,00	0,00	6 096,48	0,00	0,00	0,00	6 096,48
6561	Organismes de regroupement	0,00	0,00	0,00	0,00	0,00	266 786,00	0,00	15 714,98	282 500,98
6568	Autres participations	0,00	0,00	0,00	0,00	0,00	0,00	0,00	0,00	225 000,00
657348	Subv. fonct. autres communes	0,00	0,00	0,00	0,00	0,00	0,00	0,00	106 473,00	106 473,00
65748	Subv.fonct.autres personnes droit privé	0,00	0,00	0,00	0,00	0,00	20 000,00	0,00	46 728,00	66 728,00
7398	Revers., restitutions et prél. divers	0,00	0,00	0,00	0,00	0,00	0,00	0,00	0,00	273 768,70
RECETTES		**0,00**	**0,00**	**0,00**	**0,00**	**256 223,77**	**0,00**	**0,00**	**249 929,26**	**811 775,35**
7472	Participation régions	0,00	0,00	0,00	0,00	184 079,00	0,00	0,00	0,00	184 079,00
74741	Participation communes membres du GFP	0,00	0,00	0,00	0,00	65 769,77	0,00	0,00	0,00	65 769,77
74758	Participation autres groupements	0,00	0,00	0,00	0,00	6 375,00	0,00	0,00	109 823,50	421 820,82
74772	Participation FEDER	0,00	0,00	0,00	0,00	0,00	0,00	0,00	140 105,76	140 105,76

(1) Détailler conformément au plan de comptes.

IV – ANNEXES	IV
A – PRESENTATION CROISEE – SECTION DE FONCTIONNEMENT – PRESENTATION DETAILLEE	A2.938

FONCTION 8 – Transports

Article / compte nature (1)	Libellé	80 Services communs	81 Transports scolaires	82 Transports publics de voyageurs						
				820 Services communs	821 Transport sur route	822 Transport ferroviaire	823 Transport fluvial	824 Transport maritime	825 Transport aérien	828 Autres transports
	DEPENSES	**15 360 235,69**	**0,00**	**0,00**	**0,00**	**0,00**	**0,00**	**0,00**	**3 240 467,81**	**0,00**
60611	Eau et assainissement	0,00	0,00	0,00	0,00	0,00	0,00	0,00	0,00	0,00
60612	Energie - Electricité	0,00	0,00	0,00	0,00	0,00	0,00	0,00	0,00	0,00
60613	Chauffage urbain	0,00	0,00	0,00	0,00	0,00	0,00	0,00	0,00	0,00
60621	Combustibles	0,00	0,00	0,00	0,00	0,00	0,00	0,00	0,00	0,00
60622	Carburants	0,00	0,00	0,00	0,00	0,00	0,00	0,00	0,00	0,00
60631	Fournitures d'entretien	0,00	0,00	0,00	0,00	0,00	0,00	0,00	0,00	0,00
60632	Fournitures de petit équipement	0,00	0,00	0,00	0,00	0,00	0,00	0,00	0,00	0,00
60633	Fournitures de voirie	0,00	0,00	0,00	0,00	0,00	0,00	0,00	0,00	0,00
60636	Habillement et vêtements de travail	0,00	0,00	0,00	0,00	0,00	0,00	0,00	0,00	0,00
6064	Fournitures administratives	0,00	0,00	0,00	0,00	0,00	0,00	0,00	0,00	0,00
6068	Autres matières et fournitures	0,00	0,00	0,00	0,00	0,00	0,00	0,00	0,00	0,00
611	Contrats de prestations de services	0,00	0,00	0,00	0,00	0,00	0,00	0,00	3 109 306,21	0,00
61221	Matériel roulant	0,00	0,00	0,00	0,00	0,00	0,00	0,00	0,00	0,00
6132	Locations immobilières	0,00	0,00	0,00	0,00	0,00	0,00	0,00	0,00	0,00
61351	Matériel roulant	0,00	0,00	0,00	0,00	0,00	0,00	0,00	0,00	0,00
61358	Autres	0,00	0,00	0,00	0,00	0,00	0,00	0,00	0,00	0,00
615221	Entretien, réparations bâtiments publics	0,00	0,00	0,00	0,00	0,00	0,00	0,00	0,00	0,00
615231	Entretien, réparations voiries	0,00	0,00	0,00	0,00	0,00	0,00	0,00	0,00	0,00
61551	Entretien matériel roulant	0,00	0,00	0,00	0,00	0,00	0,00	0,00	0,00	0,00
61558	Entretien autres biens mobiliers	0,00	0,00	0,00	0,00	0,00	0,00	0,00	0,00	0,00
6156	Maintenance	0,00	0,00	0,00	0,00	0,00	0,00	0,00	0,00	0,00
6184	Versements à des organismes de formation	10 299,41	0,00	0,00	0,00	0,00	0,00	0,00	0,00	0,00
6185	Frais de colloques et de séminaires	0,00	0,00	0,00	0,00	0,00	0,00	0,00	0,00	0,00
6188	Autres frais divers	0,00	0,00	0,00	0,00	0,00	0,00	0,00	0,00	0,00
6231	Annonces et insertions	0,00	0,00	0,00	0,00	0,00	0,00	0,00	0,00	0,00
6241	Transports de biens	0,00	0,00	0,00	0,00	0,00	0,00	0,00	0,00	0,00
6251	Voyages, déplacements et missions	201 662,84	0,00	0,00	0,00	0,00	0,00	0,00	0,00	0,00
6261	Frais d'affranchissement	0,00	0,00	0,00	0,00	0,00	0,00	0,00	0,00	0,00

CONSEIL DEPARTEMENTAL DU CANTAL - BUDGET PRINCIPAL CD15 - CA - 2024

Article / compte nature (1)	Libellé	80 Services communs	81 Transports scolaires	82 Transports publics de voyageurs						
				820 Services communs	821 Transport sur route	822 Transport ferroviaire	823 Transport fluvial	824 Transport maritime	825 Transport aérien	828 Autres transports
6262	Frais de télécommunications	0,00	0,00	0,00	0,00	0,00	0,00	0,00	0,00	0,00
6283	Frais de nettoyage des locaux	0,00	0,00	0,00	0,00	0,00	0,00	0,00	0,00	0,00
6288	Autres services extérieurs	0,00	0,00	0,00	0,00	0,00	0,00	0,00	0,00	0,00
6332	Cotisations versées au F.N.A.L.	42 111,30	0,00	0,00	0,00	0,00	0,00	0,00	0,00	0,00
6336	Cotisations CNFPT et CDGFPT	84 223,04	0,00	0,00	0,00	0,00	0,00	0,00	0,00	0,00
6355	Taxes et impôts sur les véhicules	0,00	0,00	0,00	0,00	0,00	0,00	0,00	0,00	0,00
64111	Rémunération principale titulaires	8 084 641,22	0,00	0,00	0,00	0,00	0,00	0,00	0,00	0,00
64112	SFT, indemnité de résidence	62 258,95	0,00	0,00	0,00	0,00	0,00	0,00	0,00	0,00
64113	NBI	51 540,17	0,00	0,00	0,00	0,00	0,00	0,00	0,00	0,00
64118	Autres indemnités	2 617 020,52	0,00	0,00	0,00	0,00	0,00	0,00	0,00	0,00
64131	Rémunérations	129 574,03	0,00	0,00	0,00	0,00	0,00	0,00	0,00	0,00
64132	SFT, indemnité de résidence	297,07	0,00	0,00	0,00	0,00	0,00	0,00	0,00	0,00
64136	Indemnités liées à la perte d'emploi	942,94	0,00	0,00	0,00	0,00	0,00	0,00	0,00	0,00
64138	Primes et autres indemnités	40 886,35	0,00	0,00	0,00	0,00	0,00	0,00	0,00	0,00
6417	Rémunérations des apprentis	8 408,32	0,00	0,00	0,00	0,00	0,00	0,00	0,00	0,00
6451	Cotisations à l'U.R.S.S.A.F.	1 254 850,53	0,00	0,00	0,00	0,00	0,00	0,00	0,00	0,00
6453	Cotisations aux caisses de retraites	2 744 696,47	0,00	0,00	0,00	0,00	0,00	0,00	0,00	0,00
6454	Cotisations aux A.S.S.E.D.I.C.	6 891,83	0,00	0,00	0,00	0,00	0,00	0,00	0,00	0,00
6475	Médecine du travail, pharmacie	19 930,70	0,00	0,00	0,00	0,00	0,00	0,00	0,00	0,00
6561	Organismes de regroupement	0,00	0,00	0,00	0,00	0,00	0,00	0,00	11 161,60	0,00
65748	Subv.fonct.autres personnes droit privé	0,00	0,00	0,00	0,00	0,00	0,00	0,00	120 000,00	0,00
6583	Int. moratoires et pénalités sur marchés	0,00	0,00	0,00	0,00	0,00	0,00	0,00	0,00	0,00
6618	Intérêts des autres dettes	0,00	0,00	0,00	0,00	0,00	0,00	0,00	0,00	0,00
673	Titres annulés (sur exercices antérieurs	0,00	0,00	0,00	0,00	0,00	0,00	0,00	0,00	0,00
	RECETTES	**4 643,52**	**0,00**	**0,00**	**0,00**	**0,00**	**0,00**	**0,00**	**1 867 152,70**	**0,00**
6419	Remboursements rémunérations personnel	4 643,52	0,00	0,00	0,00	0,00	0,00	0,00	0,00	0,00
70323	Red. occupation dom. public	0,00	0,00	0,00	0,00	0,00	0,00	0,00	0,00	0,00
704	Travaux	0,00	0,00	0,00	0,00	0,00	0,00	0,00	0,00	0,00
74718	Autres participations Etat	0,00	0,00	0,00	0,00	0,00	0,00	0,00	0,00	0,00
7472	Participation régions	0,00	0,00	0,00	0,00	0,00	0,00	0,00	475 000,00	0,00
74758	Participation autres groupements	0,00	0,00	0,00	0,00	0,00	0,00	0,00	1 392 152,70	0,00
752	Revenus des immeubles	0,00	0,00	0,00	0,00	0,00	0,00	0,00	0,00	0,00
755	Dédits et pénalités perçus	0,00	0,00	0,00	0,00	0,00	0,00	0,00	0,00	0,00
75888	Autres	0,00	0,00	0,00	0,00	0,00	0,00	0,00	0,00	0,00
773	Mandats annulés (exercices antérieurs)	0,00	0,00	0,00	0,00	0,00	0,00	0,00	0,00	0,00

CONSEIL DEPARTEMENTAL DU CANTAL - BUDGET PRINCIPAL CD15 - CA - 2024

Article / compte nature (1)	Libellé	80 Services communs	81 Transports scolaires	82 Transports publics de voyageurs						
				820 Services communs	821 Transport sur route	822 Transport ferroviaire	823 Transport fluvial	824 Transport maritime	825 Transport aérien	828 Autres transports
775	Produits des cessions d'immobilisations	0,00	0,00	0,00	0,00	0,00	0,00	0,00	0,00	0,00

(1) Détailler conformément au plan de comptes.

1316

IV – ANNEXES	IV
A – PRESENTATION CROISEE – SECTION DE FONCTIONNEMENT – PRESENTATION DETAILLEE	A2.938

FONCTION 8 – Transports (suite 1)

Article / compte nature (1)	Libellé	83 Transports de marchandises						
		830 Services communs	831 Fret routier	832 Fret ferroviaire	833 Fret fluvial	834 Fret maritime	835 Fret aérien	838 Autres transports
	DEPENSES	**0,00**	**0,00**	**0,00**	**0,00**	**0,00**	**0,00**	**0,00**
60611	Eau et assainissement	0,00	0,00	0,00	0,00	0,00	0,00	0,00
60612	Energie - Electricité	0,00	0,00	0,00	0,00	0,00	0,00	0,00
60613	Chauffage urbain	0,00	0,00	0,00	0,00	0,00	0,00	0,00
60621	Combustibles	0,00	0,00	0,00	0,00	0,00	0,00	0,00
60622	Carburants	0,00	0,00	0,00	0,00	0,00	0,00	0,00
60631	Fournitures d'entretien	0,00	0,00	0,00	0,00	0,00	0,00	0,00
60632	Fournitures de petit équipement	0,00	0,00	0,00	0,00	0,00	0,00	0,00
60633	Fournitures de voirie	0,00	0,00	0,00	0,00	0,00	0,00	0,00
60636	Habillement et vêtements de travail	0,00	0,00	0,00	0,00	0,00	0,00	0,00
6064	Fournitures administratives	0,00	0,00	0,00	0,00	0,00	0,00	0,00
6068	Autres matières et fournitures	0,00	0,00	0,00	0,00	0,00	0,00	0,00
611	Contrats de prestations de services	0,00	0,00	0,00	0,00	0,00	0,00	0,00
61221	Matériel roulant	0,00	0,00	0,00	0,00	0,00	0,00	0,00
6132	Locations immobilières	0,00	0,00	0,00	0,00	0,00	0,00	0,00
61351	Matériel roulant	0,00	0,00	0,00	0,00	0,00	0,00	0,00
61358	Autres	0,00	0,00	0,00	0,00	0,00	0,00	0,00
615221	Entretien, réparations bâtiments publics	0,00	0,00	0,00	0,00	0,00	0,00	0,00
615231	Entretien, réparations voiries	0,00	0,00	0,00	0,00	0,00	0,00	0,00
61551	Entretien matériel roulant	0,00	0,00	0,00	0,00	0,00	0,00	0,00
61558	Entretien autres biens mobiliers	0,00	0,00	0,00	0,00	0,00	0,00	0,00
6156	Maintenance	0,00	0,00	0,00	0,00	0,00	0,00	0,00
6184	Versements à des organismes de formation	0,00	0,00	0,00	0,00	0,00	0,00	0,00
6185	Frais de colloques et de séminaires	0,00	0,00	0,00	0,00	0,00	0,00	0,00
6188	Autres frais divers	0,00	0,00	0,00	0,00	0,00	0,00	0,00
6231	Annonces et insertions	0,00	0,00	0,00	0,00	0,00	0,00	0,00
6241	Transports de biens	0,00	0,00	0,00	0,00	0,00	0,00	0,00
6251	Voyages, déplacements et missions	0,00	0,00	0,00	0,00	0,00	0,00	0,00
6261	Frais d'affranchissement	0,00	0,00	0,00	0,00	0,00	0,00	0,00

Article / compte nature (1)	Libellé	83 Transports de marchandises						
		830 Services communs	831 Fret routier	832 Fret ferroviaire	833 Fret fluvial	834 Fret maritime	835 Fret aérien	838 Autres transports
6262	Frais de télécommunications	0,00	0,00	0,00	0,00	0,00	0,00	0,00
6283	Frais de nettoyage des locaux	0,00	0,00	0,00	0,00	0,00	0,00	0,00
6288	Autres services extérieurs	0,00	0,00	0,00	0,00	0,00	0,00	0,00
6332	Cotisations versées au F.N.A.L.	0,00	0,00	0,00	0,00	0,00	0,00	0,00
6336	Cotisations CNFPT et CDGFPT	0,00	0,00	0,00	0,00	0,00	0,00	0,00
6355	Taxes et impôts sur les véhicules	0,00	0,00	0,00	0,00	0,00	0,00	0,00
64111	Rémunération principale titulaires	0,00	0,00	0,00	0,00	0,00	0,00	0,00
64112	SFT, indemnité de résidence	0,00	0,00	0,00	0,00	0,00	0,00	0,00
64113	NBI	0,00	0,00	0,00	0,00	0,00	0,00	0,00
64118	Autres indemnités	0,00	0,00	0,00	0,00	0,00	0,00	0,00
64131	Rémunérations	0,00	0,00	0,00	0,00	0,00	0,00	0,00
64132	SFT, indemnité de résidence	0,00	0,00	0,00	0,00	0,00	0,00	0,00
64136	Indemnités liées à la perte d'emploi	0,00	0,00	0,00	0,00	0,00	0,00	0,00
64138	Primes et autres indemnités	0,00	0,00	0,00	0,00	0,00	0,00	0,00
6417	Rémunérations des apprentis	0,00	0,00	0,00	0,00	0,00	0,00	0,00
6451	Cotisations à l'U.R.S.S.A.F.	0,00	0,00	0,00	0,00	0,00	0,00	0,00
6453	Cotisations aux caisses de retraites	0,00	0,00	0,00	0,00	0,00	0,00	0,00
6454	Cotisations aux A.S.S.E.D.I.C.	0,00	0,00	0,00	0,00	0,00	0,00	0,00
6475	Médecine du travail, pharmacie	0,00	0,00	0,00	0,00	0,00	0,00	0,00
6561	Organismes de regroupement	0,00	0,00	0,00	0,00	0,00	0,00	0,00
65748	Subv.fonct.autres personnes droit privé	0,00	0,00	0,00	0,00	0,00	0,00	0,00
6583	Int. moratoires et pénalités sur marchés	0,00	0,00	0,00	0,00	0,00	0,00	0,00
6618	Intérêts des autres dettes	0,00	0,00	0,00	0,00	0,00	0,00	0,00
673	Titres annulés (sur exercices antérieurs	0,00	0,00	0,00	0,00	0,00	0,00	0,00
	RECETTES	**0,00**	**0,00**	**0,00**	**0,00**	**0,00**	**0,00**	**0,00**
6419	Remboursements rémunérations personnel	0,00	0,00	0,00	0,00	0,00	0,00	0,00
70323	Red. occupation dom. public	0,00	0,00	0,00	0,00	0,00	0,00	0,00
704	Travaux	0,00	0,00	0,00	0,00	0,00	0,00	0,00
74718	Autres participations Etat	0,00	0,00	0,00	0,00	0,00	0,00	0,00
7472	Participation régions	0,00	0,00	0,00	0,00	0,00	0,00	0,00
74758	Participation autres groupements	0,00	0,00	0,00	0,00	0,00	0,00	0,00
752	Revenus des immeubles	0,00	0,00	0,00	0,00	0,00	0,00	0,00
755	Dédits et pénalités perçus	0,00	0,00	0,00	0,00	0,00	0,00	0,00
75888	Autres	0,00	0,00	0,00	0,00	0,00	0,00	0,00
773	Mandats annulés (exercices antérieurs)	0,00	0,00	0,00	0,00	0,00	0,00	0,00
775	Produits des cessions d'immobilisations	0,00	0,00	0,00	0,00	0,00	0,00	0,00

(1) Détailler conformément au plan de comptes.

IV – ANNEXES	IV
A – PRESENTATION CROISEE – SECTION DE FONCTIONNEMENT – PRESENTATION DETAILLEE	A2.938

FONCTION 8 – Transports (suite 2)

Article / compte nature (1)	Libellé	84 Voirie							
		841 Voirie nationale	842 Voirie régionale	843 Voirie départementale	844 Voirie métropolitaine	845 Voirie communale	846 Viabilité hivernale et aléas climatiques	847 Equipements de voirie	849 Sécurité routière
DEPENSES		**0,00**	**0,00**	**7 673 291,44**	**0,00**	**0,00**	**1 260 070,11**	**0,00**	**0,00**
60611	Eau et assainissement	0,00	0,00	12 391,95	0,00	0,00	0,00	0,00	0,00
60612	Energie - Electricité	0,00	0,00	225 456,38	0,00	0,00	0,00	0,00	0,00
60613	Chauffage urbain	0,00	0,00	20 219,48	0,00	0,00	0,00	0,00	0,00
60621	Combustibles	0,00	0,00	27 958,03	0,00	0,00	0,00	0,00	0,00
60622	Carburants	0,00	0,00	956 137,92	0,00	0,00	376 057,34	0,00	0,00
60631	Fournitures d'entretien	0,00	0,00	13 236,56	0,00	0,00	0,00	0,00	0,00
60632	Fournitures de petit équipement	0,00	0,00	994 143,73	0,00	0,00	192 369,50	0,00	0,00
60633	Fournitures de voirie	0,00	0,00	2 571 926,96	0,00	0,00	229 010,53	0,00	0,00
60636	Habillement et vêtements de travail	0,00	0,00	117 094,39	0,00	0,00	0,00	0,00	0,00
6064	Fournitures administratives	0,00	0,00	7 119,04	0,00	0,00	0,00	0,00	0,00
6068	Autres matières et fournitures	0,00	0,00	171 052,82	0,00	0,00	0,00	0,00	0,00
611	Contrats de prestations de services	0,00	0,00	549 562,04	0,00	0,00	294 602,09	0,00	0,00
61221	Matériel roulant	0,00	0,00	5 169,60	0,00	0,00	40 677,60	0,00	0,00
6132	Locations immobilières	0,00	0,00	28 262,98	0,00	0,00	0,00	0,00	0,00
61351	Matériel roulant	0,00	0,00	218 605,52	0,00	0,00	23 753,44	0,00	0,00
61358	Autres	0,00	0,00	19 766,99	0,00	0,00	0,00	0,00	0,00
615221	Entretien, réparations bâtiments publics	0,00	0,00	20 752,43	0,00	0,00	0,00	0,00	0,00
615231	Entretien, réparations voiries	0,00	0,00	669 321,21	0,00	0,00	22 438,78	0,00	0,00
61551	Entretien matériel roulant	0,00	0,00	361 509,42	0,00	0,00	80 810,83	0,00	0,00
61558	Entretien autres biens mobiliers	0,00	0,00	38 237,95	0,00	0,00	0,00	0,00	0,00
6156	Maintenance	0,00	0,00	24 189,86	0,00	0,00	0,00	0,00	0,00
6184	Versements à des organismes de formation	0,00	0,00	0,00	0,00	0,00	0,00	0,00	0,00
6185	Frais de colloques et de séminaires	0,00	0,00	0,00	0,00	0,00	350,00	0,00	0,00
6188	Autres frais divers	0,00	0,00	87 479,55	0,00	0,00	0,00	0,00	0,00
6231	Annonces et insertions	0,00	0,00	576,45	0,00	0,00	0,00	0,00	0,00
6241	Transports de biens	0,00	0,00	932,32	0,00	0,00	0,00	0,00	0,00
6251	Voyages, déplacements et missions	0,00	0,00	489,20	0,00	0,00	0,00	0,00	0,00

Article / compte nature (1)	Libellé	84 Voirie							
		841 Voirie nationale	842 Voirie régionale	843 Voirie départementale	844 Voirie métropolitaine	845 Voirie communale	846 Viabilité hivernale et aléas climatiques	847 Equipements de voirie	849 Sécurité routière
6261	Frais d'affranchissement	0,00	0,00	1 782,13	0,00	0,00	0,00	0,00	0,00
6262	Frais de télécommunications	0,00	0,00	14 539,35	0,00	0,00	0,00	0,00	0,00
6283	Frais de nettoyage des locaux	0,00	0,00	44 582,34	0,00	0,00	0,00	0,00	0,00
6288	Autres services extérieurs	0,00	0,00	8 571,28	0,00	0,00	0,00	0,00	0,00
6332	Cotisations versées au F.N.A.L.	0,00	0,00	0,00	0,00	0,00	0,00	0,00	0,00
6336	Cotisations CNFPT et CDGFPT	0,00	0,00	0,00	0,00	0,00	0,00	0,00	0,00
6355	Taxes et impôts sur les véhicules	0,00	0,00	67,42	0,00	0,00	0,00	0,00	0,00
64111	Rémunération principale titulaires	0,00	0,00	0,00	0,00	0,00	0,00	0,00	0,00
64112	SFT, indemnité de résidence	0,00	0,00	0,00	0,00	0,00	0,00	0,00	0,00
64113	NBI	0,00	0,00	0,00	0,00	0,00	0,00	0,00	0,00
64118	Autres indemnités	0,00	0,00	0,00	0,00	0,00	0,00	0,00	0,00
64131	Rémunérations	0,00	0,00	0,00	0,00	0,00	0,00	0,00	0,00
64132	SFT, indemnité de résidence	0,00	0,00	0,00	0,00	0,00	0,00	0,00	0,00
64136	Indemnités liées à la perte d'emploi	0,00	0,00	0,00	0,00	0,00	0,00	0,00	0,00
64138	Primes et autres indemnités	0,00	0,00	0,00	0,00	0,00	0,00	0,00	0,00
6417	Rémunérations des apprentis	0,00	0,00	0,00	0,00	0,00	0,00	0,00	0,00
6451	Cotisations à l'U.R.S.S.A.F.	0,00	0,00	0,00	0,00	0,00	0,00	0,00	0,00
6453	Cotisations aux caisses de retraites	0,00	0,00	0,00	0,00	0,00	0,00	0,00	0,00
6454	Cotisations aux A.S.S.E.D.I.C.	0,00	0,00	0,00	0,00	0,00	0,00	0,00	0,00
6475	Médecine du travail, pharmacie	0,00	0,00	0,00	0,00	0,00	0,00	0,00	0,00
6561	Organismes de regroupement	0,00	0,00	0,00	0,00	0,00	0,00	0,00	0,00
65748	Subv.fonct.autres personnes droit privé	0,00	0,00	0,00	0,00	0,00	0,00	0,00	0,00
6583	Int. moratoires et pénalités sur marchés	0,00	0,00	162,32	0,00	0,00	0,00	0,00	0,00
6618	Intérêts des autres dettes	0,00	0,00	460 993,82	0,00	0,00	0,00	0,00	0,00
673	Titres annulés (sur exercices antérieurs	0,00	0,00	1 000,00	0,00	0,00	0,00	0,00	0,00
	RECETTES	**0,00**	**0,00**	**382 152,30**	**0,00**	**0,00**	**0,00**	**0,00**	**0,00**
6419	Remboursements rémunérations personnel	0,00	0,00	0,00	0,00	0,00	0,00	0,00	0,00
70323	Red. occupation dom. public	0,00	0,00	318 931,46	0,00	0,00	0,00	0,00	0,00
704	Travaux	0,00	0,00	2 588,38	0,00	0,00	0,00	0,00	0,00
74718	Autres participations Etat	0,00	0,00	16 012,20	0,00	0,00	0,00	0,00	0,00
7472	Participation régions	0,00	0,00	0,00	0,00	0,00	0,00	0,00	0,00
74758	Participation autres groupements	0,00	0,00	0,00	0,00	0,00	0,00	0,00	0,00
752	Revenus des immeubles	0,00	0,00	4 270,00	0,00	0,00	0,00	0,00	0,00
755	Dédits et pénalités perçus	0,00	0,00	1 030,54	0,00	0,00	0,00	0,00	0,00
75888	Autres	0,00	0,00	31 047,79	0,00	0,00	0,00	0,00	0,00

CONSEIL DEPARTEMENTAL DU CANTAL - BUDGET PRINCIPAL CD15 - CA - 2024

Article / compte nature (1)	Libellé	84 Voirie							
		841 Voirie nationale	842 Voirie régionale	843 Voirie départementale	844 Voirie métropolitaine	845 Voirie communale	846 Viabilité hivernale et aléas climatiques	847 Equipements de voirie	849 Sécurité routière
773	Mandats annulés (exercices antérieurs)	0,00	0,00	246,46	0,00	0,00	0,00	0,00	0,00
775	Produits des cessions d'immobilisations	0,00	0,00	8 025,47	0,00	0,00	0,00	0,00	0,00

(1) Détailler conformément au plan de comptes.

1322

IV – ANNEXES	IV
A – PRESENTATION CROISEE – SECTION DE FONCTIONNEMENT – PRESENTATION DETAILLEE	A2.938

FONCTION 8 – Transports (suite 3)

Article / compte nature (1)	Libellé	85 Infrastructures					86 Liaisons multimodales	87 Circulations douces	89 Sécurité	TOTAL DU CHAPITRE
		851 Gares, autres infrastructures routières	852 Gares et autres infrastructures ferrov.	853 Haltes, autres infrastructures fluviales	854 Ports, autres infrastructures portuaires	855 Aéroports et autres infrastructures				
DEPENSES		**0,00**	**0,00**	**0,00**	**0,00**	**0,00**	**0,00**	**0,00**	**0,00**	**27 534 065,05**
60611	Eau et assainissement	0,00	0,00	0,00	0,00	0,00	0,00	0,00	0,00	12 391,95
60612	Energie - Electricité	0,00	0,00	0,00	0,00	0,00	0,00	0,00	0,00	225 456,38
60613	Chauffage urbain	0,00	0,00	0,00	0,00	0,00	0,00	0,00	0,00	20 219,48
60621	Combustibles	0,00	0,00	0,00	0,00	0,00	0,00	0,00	0,00	27 958,03
60622	Carburants	0,00	0,00	0,00	0,00	0,00	0,00	0,00	0,00	1 332 195,26
60631	Fournitures d'entretien	0,00	0,00	0,00	0,00	0,00	0,00	0,00	0,00	13 236,56
60632	Fournitures de petit équipement	0,00	0,00	0,00	0,00	0,00	0,00	0,00	0,00	1 186 513,23
60633	Fournitures de voirie	0,00	0,00	0,00	0,00	0,00	0,00	0,00	0,00	2 800 937,49
60636	Habillement et vêtements de travail	0,00	0,00	0,00	0,00	0,00	0,00	0,00	0,00	117 094,39
6064	Fournitures administratives	0,00	0,00	0,00	0,00	0,00	0,00	0,00	0,00	7 119,04
6068	Autres matières et fournitures	0,00	0,00	0,00	0,00	0,00	0,00	0,00	0,00	171 052,82
611	Contrats de prestations de services	0,00	0,00	0,00	0,00	0,00	0,00	0,00	0,00	3 953 470,34
61221	Matériel roulant	0,00	0,00	0,00	0,00	0,00	0,00	0,00	0,00	45 847,20
6132	Locations immobilières	0,00	0,00	0,00	0,00	0,00	0,00	0,00	0,00	28 262,98
61351	Matériel roulant	0,00	0,00	0,00	0,00	0,00	0,00	0,00	0,00	242 358,96
61358	Autres	0,00	0,00	0,00	0,00	0,00	0,00	0,00	0,00	19 766,99
615221	Entretien, réparations bâtiments publics	0,00	0,00	0,00	0,00	0,00	0,00	0,00	0,00	20 752,43
615231	Entretien, réparations voiries	0,00	0,00	0,00	0,00	0,00	0,00	0,00	0,00	691 759,99
61551	Entretien matériel roulant	0,00	0,00	0,00	0,00	0,00	0,00	0,00	0,00	442 320,25
61558	Entretien autres biens mobiliers	0,00	0,00	0,00	0,00	0,00	0,00	0,00	0,00	38 237,95
6156	Maintenance	0,00	0,00	0,00	0,00	0,00	0,00	0,00	0,00	24 189,86
6184	Versements à des organismes de formation	0,00	0,00	0,00	0,00	0,00	0,00	0,00	0,00	10 299,41
6185	Frais de colloques et de séminaires	0,00	0,00	0,00	0,00	0,00	0,00	0,00	0,00	350,00

CONSEIL DEPARTEMENTAL DU CANTAL - BUDGET PRINCIPAL CD15 - CA - 2024

Article / compte nature (1)	Libellé	85 Infrastructures					86 Liaisons multimodales	87 Circulations douces	89 Sécurité	TOTAL DU CHAPITRE
		851 Gares, autres infrastructures routières	852 Gares et autres infrastructures ferrov.	853 Haltes, autres infrastructures fluviales	854 Ports, autres infrastructures portuaires	855 Aéroports et autres infrastructures				
6188	Autres frais divers	0,00	0,00	0,00	0,00	0,00	0,00	0,00	0,00	87 479,55
6231	Annonces et insertions	0,00	0,00	0,00	0,00	0,00	0,00	0,00	0,00	576,45
6241	Transports de biens	0,00	0,00	0,00	0,00	0,00	0,00	0,00	0,00	932,32
6251	Voyages, déplacements et missions	0,00	0,00	0,00	0,00	0,00	0,00	0,00	0,00	202 152,04
6261	Frais d'affranchissement	0,00	0,00	0,00	0,00	0,00	0,00	0,00	0,00	1 782,13
6262	Frais de télécommunications	0,00	0,00	0,00	0,00	0,00	0,00	0,00	0,00	14 539,35
6283	Frais de nettoyage des locaux	0,00	0,00	0,00	0,00	0,00	0,00	0,00	0,00	44 582,34
6288	Autres services extérieurs	0,00	0,00	0,00	0,00	0,00	0,00	0,00	0,00	8 571,28
6332	Cotisations versées au F.N.A.L.	0,00	0,00	0,00	0,00	0,00	0,00	0,00	0,00	42 111,30
6336	Cotisations CNFPT et CDGFPT	0,00	0,00	0,00	0,00	0,00	0,00	0,00	0,00	84 223,04
6355	Taxes et impôts sur les véhicules	0,00	0,00	0,00	0,00	0,00	0,00	0,00	0,00	67,42
64111	Rémunération principale titulaires	0,00	0,00	0,00	0,00	0,00	0,00	0,00	0,00	8 084 641,22
64112	SFT, indemnité de résidence	0,00	0,00	0,00	0,00	0,00	0,00	0,00	0,00	62 258,95
64113	NBI	0,00	0,00	0,00	0,00	0,00	0,00	0,00	0,00	51 540,17
64118	Autres indemnités	0,00	0,00	0,00	0,00	0,00	0,00	0,00	0,00	2 617 020,52
64131	Rémunérations	0,00	0,00	0,00	0,00	0,00	0,00	0,00	0,00	129 574,03
64132	SFT, indemnité de résidence	0,00	0,00	0,00	0,00	0,00	0,00	0,00	0,00	297,07
64136	Indemnités liées à la perte d'emploi	0,00	0,00	0,00	0,00	0,00	0,00	0,00	0,00	942,94
64138	Primes et autres indemnités	0,00	0,00	0,00	0,00	0,00	0,00	0,00	0,00	40 886,35
6417	Rémunérations des apprentis	0,00	0,00	0,00	0,00	0,00	0,00	0,00	0,00	8 408,32
6451	Cotisations à l'U.R.S.S.A.F.	0,00	0,00	0,00	0,00	0,00	0,00	0,00	0,00	1 254 850,53
6453	Cotisations aux caisses de retraites	0,00	0,00	0,00	0,00	0,00	0,00	0,00	0,00	2 744 696,47
6454	Cotisations aux A.S.S.E.D.I.C.	0,00	0,00	0,00	0,00	0,00	0,00	0,00	0,00	6 891,83
6475	Médecine du travail, pharmacie	0,00	0,00	0,00	0,00	0,00	0,00	0,00	0,00	19 930,70
6561	Organismes de regroupement	0,00	0,00	0,00	0,00	0,00	0,00	0,00	0,00	11 161,60
65748	Subv.fonct.autres personnes droit privé	0,00	0,00	0,00	0,00	0,00	0,00	0,00	0,00	120 000,00
6583	Int. moratoires et pénalités sur marchés	0,00	0,00	0,00	0,00	0,00	0,00	0,00	0,00	162,32
6618	Intérêts des autres dettes	0,00	0,00	0,00	0,00	0,00	0,00	0,00	0,00	460 993,82
673	Titres annulés (sur exercices antérieurs	0,00	0,00	0,00	0,00	0,00	0,00	0,00	0,00	1 000,00
RECETTES		**0,00**	**0,00**	**0,00**	**0,00**	**0,00**	**0,00**	**0,00**	**0,00**	**2 253 948,52**
6419	Remboursements rémunérations personnel	0,00	0,00	0,00	0,00	0,00	0,00	0,00	0,00	4 643,52

CONSEIL DEPARTEMENTAL DU CANTAL - BUDGET PRINCIPAL CD15 - CA - 2024

Article / compte nature (1)	Libellé	85 Infrastructures					86 Liaisons multimodales	87 Circulations douces	89 Sécurité	TOTAL DU CHAPITRE
		851 Gares, autres infrastructures routières	852 Gares et autres infrastructures ferrov.	853 Haltes, autres infrastructures fluviales	854 Ports, autres infrastructures portuaires	855 Aéroports et autres infrastructures				
70323	Red. occupation dom. public	0,00	0,00	0,00	0,00	0,00	0,00	0,00	0,00	318 931,46
704	Travaux	0,00	0,00	0,00	0,00	0,00	0,00	0,00	0,00	2 588,38
74718	Autres participations Etat	0,00	0,00	0,00	0,00	0,00	0,00	0,00	0,00	16 012,20
7472	Participation régions	0,00	0,00	0,00	0,00	0,00	0,00	0,00	0,00	475 000,00
74758	Participation autres groupements	0,00	0,00	0,00	0,00	0,00	0,00	0,00	0,00	1 392 152,70
752	Revenus des immeubles	0,00	0,00	0,00	0,00	0,00	0,00	0,00	0,00	4 270,00
755	Dédits et pénalités perçus	0,00	0,00	0,00	0,00	0,00	0,00	0,00	0,00	1 030,54
75888	Autres	0,00	0,00	0,00	0,00	0,00	0,00	0,00	0,00	31 047,79
773	Mandats annulés (exercices antérieurs)	0,00	0,00	0,00	0,00	0,00	0,00	0,00	0,00	246,46
775	Produits des cessions d'Immobilisations	0,00	0,00	0,00	0,00	0,00	0,00	0,00	0,00	8 025,47

(1) Détailler conformément au plan de comptes.

1325

IV – ANNEXES	IV
B – ANNEXES PATRIMONIALES – ETAT DE LA DETTE – DETAIL DES CREDITS DE TRESORERIE	B1.1

DETAIL DES CREDITS DE TRESORERIE (1)

Nature (Pour chaque ligne, indiquer le numéro de contrat)	Date de la décision de réaliser la ligne de trésorerie (2)	Montant maximum autorisé au 01/01/N	Montant des tirages N	Montant des remboursements N		Encours restant dû au 31/12/N
				Intérêts (3)	Remboursement du tirage	
5191 Avances du Trésor						
5192 Avances de trésorerie						
51931 Lignes de trésorerie						
51932 Lignes de trésorerie liées à un emprunt						
5194 Billets de trésorerie						
5198 Autres crédits de trésorerie						
519 Crédits de trésorerie (Total)		0,00	0,00	0,00	0,00	0,00

(1) Circulaire n° NOR : INTB8900071C du 22/02/1989.

(2) Indiquer la date de la délibération de l'assemblée autorisant la ligne de trésorerie ou la date de la décision de l'ordonnateur de réaliser la ligne de trésorerie sur la base d'un montant maximum autorisé par l'organe délibérant (article M. 4221-5 du CGCT).

(3) Il s'agit des intérêts comptabilisés au compte 6615.

1326

IV – ANNEXES	IV
B – ANNEXES PATRIMONIALES – ETAT DE LA DETTE – REPARTITION PAR NATURE DE DETTE	B1.2

REPARTITION PAR NATURE DE DETTE (hors 16449 et 166)

Nature (Pour chaque ligne, indiquer le numéro de contrat)	Emprunts et dettes à l'origine du contrat													
	Organisme prêteur ou chef de file	Date de signature	Date d'émission ou date de mobilisation (1)	Date du premier rembour-sement	Nominal (2)	Type de taux d'intérêt (3)	Index (4)	Taux initial		Devise	Pério-dicité des rembour-sements (6)	Profil d'amor-tissement (7)	Possibilité de rembour-sement anticipé O/N	Caté-gorie d'em-prunt (8)
								Niveau de taux (5)	Taux actuariel					
163 Emprunts obligataires (Total)					**0,00**									
164 Emprunts auprès des établissements financiers (Total)					**263 896 055,27**									
1641 Emprunts en euros (total)					263 896 055,27									
00002674320 (228)	Crédit agricole CIB	19/09/2019	17/07/2020	04/12/2020	4 000 000,00	F	FIXE	1,058	1,058		T	C	N	A-1
00003168163 (231)	Crédit Agricole Centre France	03/09/2020	10/08/2021	01/09/2021	4 000 000,00	V	EURIBOR03M	0,247	2,608		T	C	N	A-1
00004134393 (233)	Crédit Agricole Centre France	19/12/2022	19/12/2022	25/03/2023	15 000 000,00	F	FIXE	2,250	2,269		T	C	N	A-1
00004134395 (234)	Crédit Agricole Centre France	13/09/2022	30/07/2023	01/11/2023	5 000 000,00	F	FIXE	2,250	2,268		T	C	N	A-1
00778094692N (167)	Crédit Foncier - CNCE	21/12/2006	07/12/2007	07/12/2008	5 000 000,00	C	TAUX STRUCTURES	4,260	4,014		A	C	N	B-1
009946E (227)	Caisse d'Epargne d'Auvergne	26/09/2019	25/12/2019	25/03/2020	3 000 000,00	F	FIXE	1,020	1,034		T	C	N	A-1
0421 005121701 (206)	ARKEA BANQUE	16/12/2015	21/12/2015	30/03/2016	5 500 000,00	V	EURIBOR03M	1,000	1,598		T	P	N	A-1
0497/101/001 (182)	Société Générale	19/11/2009	15/12/2009	15/03/2010	5 000 000,00	F	FIXE	3,940	4,077		T	C	N	A-1
08 1 133 (176)	Crédit agricole CIB	16/05/2008	15/12/2008	15/04/2009	5 000 000,00	F	FIXE	4,720	4,734		A	C	N	A-1
08 2 133 (173)	Crédit agricole CIB	16/05/2008	30/06/2008	15/04/2009	5 000 000,00	F	FIXE	3,890	4,045		A	C	N	A-1
08 3 133 (175)	Crédit agricole CIB	16/05/2008	03/10/2008	15/04/2009	10 000 000,00	V	TAM	3,891	0,589		A	C	N	A-1
100462 (192)	Crédit agricole CIB	10/12/2010	19/12/2011	15/12/2012	7 300 000,00	F	FIXE	2,590	2,407		A	P	N	A-1
1015195 (186)	Caisse d'Epargne d'Auvergne	06/07/2010	05/11/2010	25/11/2011	10 000 000,00	F	FIXE	3,420	3,469		A	P	N	A-1
110259 (196)	Crédit agricole CIB	01/08/2011	03/12/2012	15/03/2013	5 000 000,00	V	EURIBOR03M	0,850	1,428		A	C	N	A-1
1427707-GT9976 (209)	Crédit Agricole Centre France	12/12/2016	23/12/2016	01/02/2019	10 000 000,00	F	FIXE	1,200	1,211		A	P	N	A-1
15-00512175CGP1CD15 (212)	ARKEA BANQUE	19/12/2017	22/12/2017	30/09/2018	9 000 000,00	F	FIXE	1,590	1,591		T	C	N	A-1
1515090 (205)	Caisse d'Epargne d'Auvergne	24/08/2015	25/06/2015	25/09/2015	4 625 000,00	V	EURIBOR03M	1,150	1,923		T	C	N	A-1
16145330 (210)	CREDIT COOPERATIF	24/03/2017	30/06/2017	30/06/2018	3 000 000,00	F	FIXE	1,200	1,221		A	C	N	A-1
167121 (237)	Caisse Dépôts Consignations	25/12/2024	18/12/2024	04/03/2025	3 200 000,00	V	LIVRETA	3,400	3,413		T	C	N	A-1
167126 (238)	Caisse Dépôts Consignations	25/11/2024	18/12/2024	04/03/2025	1 800 000,00	V	LIVRETA	3,400	3,410		T	C	N	A-1
1715224 (213)	Caisse d'Epargne d'Auvergne	19/12/2017	25/04/2018	25/07/2018	2 000 000,00	F	FIXE	1,350	1,535		T	C	N	A-1
18049/003/001 (184)	Société Générale	01/12/2008	03/12/2009	01/06/2010	10 000 000,00	V	EURIBOR01M	0,470	0,871		S	C	N	A-1
1963095 (226)	Caisse d'Epargne d'Auvergne	26/09/2019	25/07/2019	25/10/2019	3 388 055,27	F	FIXE	0,910	0,929		T	P	N	A-1
1963096 (225)	Caisse d'Epargne d'Auvergne	26/09/2019	25/06/2019	25/09/2019	5 250 000,00	F	FIXE	0,840	0,862		T	C	N	A-1

CONSEIL DEPARTEMENTAL DU CANTAL - BUDGET PRINCIPAL CD15 - CA - 2024

Nature (Pour chaque ligne, indiquer le numéro de contrat)	Emprunts et dettes à l'origine du contrat													
	Organisme prêteur ou chef de file	Date de signature	Date d'émission ou date de mobilisation (1)	Date du premier rembour-sement	Nominal (2)	Type de taux d'intérêt (3)	Index (4)	Taux initial		Devise	Pério-dicité des rembour-sements (6)	Profil d'amor-tissement (7)	Possibilité de rembour-sement anticipé O/N	Caté-gorie d'em-prunt (8)
								Niveau de taux (5)	Taux actuariel					
2415122 (236)	Caisse d'Epargne d'Auvergne	14/11/2024	15/12/2024	15/03/2025	**5 000 000,00**	F	FIXE	3,140	3,178		T	C	N	A-1
4384157 (204)	Caisse d'Epargne d'Auvergne	30/12/2014	25/05/2015	25/08/2015	5 000 000,00	F	FIXE	2,070	2,097		T	C	N	A-1
4501922 (207)	Caisse d'Epargne d'Auvergne	07/07/2015	01/03/2016	01/06/2016	4 000 000,00	F	FIXE	1,910	1,935		T	C	N	A-1
4681911 (208)	Caisse d'Epargne d'Auvergne	31/05/2016	25/09/2016	25/09/2017	8 000 000,00	F	FIXE	1,570	1,581		A	C	N	A-1
645298 (197)	Crédit Agricole Centre France	01/08/2012	15/01/2013	15/04/2013	3 000 000,00	V	EURIBOR03M	3,118	2,993		T	C	N	A-1
7 780 946 92 N (193)	Crédit Foncier - CNCE	10/11/2011	15/12/2011	15/12/2012	9 300 000,00	F	FIXE	2,675	2,674		A	C	N	A-1
7 780 946 92 N (194)	Crédit Foncier - CNCE	25/11/2011	01/02/2012	01/02/2013	2 533 000,00	F	FIXE	2,690	2,689		A	C	N	A-1
766848 (200)	Crédit Agricole Centre France	06/09/2013	19/12/2013	19/03/2014	5 000 000,00	V	EURIBOR03M	2,160	1,721		T	C	N	A-1
8018742 (187)	Caisse d'Epargne d'Auvergne	09/11/2010	17/12/2010	25/03/2011	5 650 000,00	V	LIVRETA	2,350	2,133		T	P	N	A-1
963821-DZ2018 (202)	Crédit Agricole Centre France	30/09/2014	03/12/2014	01/03/2015	6 000 000,00	V	EURIBOR03M	1,600	1,184		T	C	N	A-1
CP2342 (235)	Crédit agricole CIB	29/12/2023	03/06/2024	01/09/2024	5 000 000,00	V	EURIBOR03M	4,890	4,221		T	C	N	A-1
MIN519824EUR (211)	la banque postale	02/05/2017	21/12/2017	01/02/2019	6 100 000,00	V	EURIBOR12M	0,540	0,555		A	C	N	A-1
MIN528510EUR (223)	Caisse Fr. Financement Local	23/11/2018	31/05/2019	01/09/2019	6 000 000,00	F	FIXE	1,660	1,706		T	C	N	A-1
MIN539822 (230)	Caisse Fr. Financement Local	31/07/2020	28/12/2020	01/01/2022	3 000 000,00	F	FIXE	0,660	0,648		T	C	N	A-1
MIN542747EUR (232)	Caisse Fr. Financement Local	15/12/2021	15/06/2022	01/09/2022	5 000 000,00	F	FIXE	0,740	0,740		A	C	N	A-1
MON273090EUR (188)	SOCIETE DE FINANCEMENT LOCAL	15/10/2010	17/12/2010	01/04/2011	750 000,00	F	FIXE	1,820	1,832		T	X Durée Ajustable	N	A-1
MON500463EUR (201)	la banque postale	25/06/2014	11/08/2014	01/09/2015	6 000 000,00	V	EURIBOR12M	1,810	1,897		A	C	N	A-1
MON502208EUR (203)	la banque postale	24/12/2014	10/02/2015	01/06/2015	2 500 000,00	V	EURIBOR03M	1,140	1,374		T	C	N	A-1
MON516176EUR (198)	la banque postale	26/06/2013	24/07/2013	01/08/2014	2 000 000,00	V	EURIBOR12M	2,030	1,834		A	C	N	A-1
MON525522EUR (214)	Caisse Fr. Financement Local	23/11/2018	12/12/2018	01/04/2019	4 000 000,00	F	FIXE	1,590	2,375		T	C	N	A-1
MON530589 (224)	Caisse Fr. Financement Local	12/08/2019	09/09/2019	01/01/2020	3 000 000,00	F	FIXE	0,800	0,813		T	C	N	A-1
MON535503 (229)	Caisse Fr. Financement Local	31/07/2020	17/09/2020	01/01/2021	3 000 000,00	F	FIXE	0,610	0,617		T	C	N	A-1
XU00270583 (178)	Crédit agricole CIB	18/12/2007	02/12/2008	15/12/2009	13 000 000,00	F	FIXE	0,000	4,264		A	C	N	A-1
XU00294333 (181)	Crédit agricole CIB	01/12/2008	01/12/2009	01/12/2010	10 000 000,00	F	FIXE	2,550	2,355		A	C	N	A-1
1643 Emprunts en devises (total)					0,00									
16441 Emprunts assortis d'une option de tirage sur ligne de trésorerie (total)					0,00									
165 Dépôts et cautionnements reçus (Total)					**6 000,00**									
					6 000,00	F		0,000	0,000		T	X	N	A-1

CONSEIL DEPARTEMENTAL DU CANTAL - BUDGET PRINCIPAL CD15 - CA - 2024

Nature (Pour chaque ligne, indiquer le numéro de contrat)	Emprunts et dettes à l'origine du contrat													
	Organisme prêteur ou chef de file	Date de signature	Date d'émission ou date de mobilisation (1)	Date du premier rembour-sement	Nominal (2)	Type de taux d'intérêt (3)	Index (4)	Taux initial		Devise	Pério-dicité des rembour-sements (6)	Profil d'amor-tissement (7)	Possibilité de rembour-sement anticipé O/N	Caté-gorie d'em-prunt (8)
								Niveau de taux (5)	Taux actuariel					
167 Emprunts et dettes assortis de conditions particulières (Total)					**37 978 104,57**									
1671 Avances consolidées du Trésor (total)					0,00									
1672 Emprunts sur comptes spéciaux du Trésor (total)					0,00									
1675 Dettes pour METP et PPP (total)					37 978 104,57									
1 (10)	BANQUE POSTALE	21/01/2019	21/01/2019	29/03/2019	6 377 090,78	F	FIXE	2,380	2,436		T	P	N	A-1
2 (11)	EXTERIMMO	21/01/2019	29/03/2019	28/06/2019	300 491,20	F	FIXE	0,000	16,861		T	X Libre	N	A-1
219688-01-0 (6)	AUXIFIP	15/02/2016	15/02/2016	31/03/2016	63 145,70	F	FIXE	3,120	3,208		T	X Durée Ajustable	N	A-1
219688-03-0 (1)	AUXIFIP	15/02/2016	15/02/2016	31/03/2016	9 720 000,00	F	FIXE	2,590	2,657		T	X Durée Ajustable	N	A-1
219688-03-0 (2)	CONNECT 120	15/02/2016	15/02/2016	31/03/2016	4 680 000,00	F	FIXE	2,760	2,833		T	X Durée Ajustable	N	A-1
219688-04-0 (8)	AUXIFIP	15/02/2016	15/02/2016	31/03/2016	568 311,26	F	FIXE	2,920	3,000		T	X Durée Ajustable	N	A-1
219688-05-0 (7)	CONNECT 120	15/02/2016	15/02/2016	31/03/2016	273 631,35	F	FIXE	2,881	2,959		T	X Durée Ajustable	N	A-1
219688-06-0 (5)	CONNECT 120	15/02/2016	15/02/2016	31/03/2016	30 403,48	F	FIXE	3,081	3,167		T	X Durée Ajustable	N	A-1
219688-07-0 (4)	AUXIFIP	15/02/2016	15/02/2016	31/03/2016	1 080 000,00	F	FIXE	2,790	2,865		T	X Durée Ajustable	N	A-1
219688-08-0 (3)	CONNECT 120	15/02/2016	15/02/2016	31/03/2016	520 000,00	F	FIXE	2,960	3,041		T	X Durée Ajustable	N	A-1
PPP-RD26-02 (PPP-RD26-02)	DEUTSCHE PFANDBRIESFBANK	06/01/2020	06/01/2020	31/03/2020	13 790 429,51	F	FIXE	1,060	1,065		T	P	N	A-1
PPP-RD26-FONDS PROPRES (PPPRD9	LA PLANEZE RD26	06/01/2020	06/01/2020	31/03/2020	574 601,29	F	FIXE	1,060	100,000		T	P	N	A-1
1676 Dettes envers locataires-acquéreurs (total)					0,00									
1678 Autres emprunts et dettes (total)					0,00									
168 Emprunts et dettes assimilés (Total)					**0,00**									

CONSEIL DEPARTEMENTAL DU CANTAL - BUDGET PRINCIPAL CD15 - CA - 2024

Nature (Pour chaque ligne, indiquer le numéro de contrat)	Emprunts et dettes à l'origine du contrat													
	Organisme prêteur ou chef de file	Date de signature	Date d'émission ou date de mobilisation (1)	Date du premier rembour-sement	Nominal (2)	Type de taux d'intérêt (3)	Index (4)	Taux initial		Devise	Pério-dicité des rembour-sements (6)	Profil d'amor-tissement (7)	Possibilité de rembour-sement anticipé O/N	Caté-gorie d'em-prunt (8)
								Niveau de taux (5)	Taux actuariel					
1681 Autres emprunts (total) (9)					0,00									
1682 Bons à moyen terme négociables (total)					0,00									
1687 Autres dettes (total)					0,00									
Total général					**301 880 159,84**									

(1) Si un emprunt donne lieu à plusieurs mobilisations, indiquer la date de la première mobilisation.

(2) Nominal : montant emprunté à l'origine.

(3) Type de taux d'intérêt : F : fixe ; V : variable simple ; C : complexe ; R : préfixé (c'est-à-dire un taux variable qui n'est pas seulement défini comme la simple addition d'un taux usuel de référence et d'une marge exprimée en point de pourcentage).

(4) Mentionner le ou les types d'index (ex : Euribor 3 mois).

(5) Indiquer le niveau de taux à l'origine du contrat.

(6) Indiquer la périodicité des remboursements : A : annuelle, B : bimestrielle, T : trimestrielle, X autre.

(7) Indiquer C pour amortissement constant, P pour amortissement progressif, F pour *in fine*, X pour autres à préciser.

(8) Catégorie d'emprunt à l'origine. Exemple A-1 (cf. la classification des emprunts suivant la typologie de la circulaire IOCB1015077C du 25 juin 2010 sur les produits financiers offerts aux collectivités territoriales).

(9) Y compris les avances remboursables consenties au titre de l'article 25 de la loi n°2020-935 du 30 juillet 2020 de finances rectificative pour 2020, portant attribution des avances remboursables sur les recettes fiscales prévues aux articles 1594 A et 1595 du code général des impôts

1330

IV – ANNEXES	IV
B – ANNEXES PATRIMONIALES – ETAT DE LA DETTE – REPARTITION PAR NATURE DE DETTE	B1.2

B1.2 – REPARTITION PAR NATURE DE DETTE (hors 16449 et 166) (suite)

Nature (Pour chaque ligne, indiquer le numéro de contrat)	Emprunts et dettes au 31/12/N											
	Couverture ? O/N (11)	Montant couvert	Catégorie d'emprunt après couverture éventuelle (12)	Capital restant dû au 31/12/N	Durée résiduelle (en années)	Taux d'intérêt			Annuité de l'exercice			ICNE de l'exercice
						Type de taux (13)	Index (14)	Niveau de taux d'intérêt au 31/12/N (15)	Capital	Charges d'intérêt (16)	Intérêts perçus (le cas échéant) (17)	
163 Emprunts obligataires (Total)		**0,00**		**0,00**					**0,00**	**0,00**	**0,00**	**0,00**
164 Emprunts auprèsdes établissements financiers(Total)		**0,00**		**142 969 433,85**					**13 019 596,53**	**3 544 592,91**	**0,00**	**678 936,01**
1641 Emprunts en euros (total)		0,00		142 969 433,85					13 019 596,53	3 544 592,91	0,00	678 936,01
00002674320 (228)	N	0,00	A-1	3 150 000,00	15,68	F	FIXE	1,058	200 000,00	34 649,50	0,00	2 592,10
00003168163 (231)	N	0,00	A-1	3 300 000,00	16,42	V	EURIBOR03M	4,051	200 000,00	138 844,13	0,00	9 053,55
00004134393 (233)	N	0,00	A-1	13 615 384,64	17,99	F	FIXE	2,250	756 410,24	316 983,17	0,00	5 956,73
00004134395 (234)	N	0,00	A-1	4 687 500,00	18,59	F	FIXE	2,250	250 000,00	108 984,38	0,00	17 482,59
00778094692N (167)	N	0,00	B-1	1 458 333,35	6,94	C	EURIBOR12M	3,795	208 333,33	64 647,04	0,00	2 233,78
009946E (227)	N	0,00	A-1	2 250 000,00	14,99	F	FIXE	1,020	150 000,00	23 906,26	0,00	446,25
0421 005121701 (206)	N	0,00	A-1	3 677 068,33	11,00	V	EURIBOR03M	4,510	245 064,29	175 815,43	0,00	711,51
0497/101/001 (182)	N	0,00	A-1	1 250 000,00	4,96	F	FIXE	3,940	250 000,00	56 329,70	0,00	2 325,69
08 1 133 (176)	N	0,00	A-1	1 000 000,00	3,29	F	FIXE	4,720	250 000,00	32 188,61	0,00	34 220,00
08 2 133 (173)	N	0,00	A-1	1 000 000,00	3,29	F	FIXE	3,890	250 000,00	49 435,42	0,00	28 202,50
08 3 133 (175)	N	0,00	A-1	2 000 000,00	2,29	V	TAM	3,891	500 000,00	98 883,54	0,00	53 803,70
100462 (192)	N	0,00	A-1	3 317 330,00	6,96	F	FIXE	2,590	394 870,00	97 748,41	0,00	4 057,28
1015195 (186)	N	0,00	A-1	3 731 940,09	5,90	F	FIXE	3,420	552 015,88	148 953,15	0,00	13 117,77
110259 (196)	N	0,00	A-1	2 000 000,00	7,96	V	EURIBOR03M	4,786	250 000,00	41 810,63	0,00	3 320,89
1427707-GT9976 (209)	N	0,00	A-1	7 083 325,99	12,09	F	FIXE	1,200	500 723,31	91 008,59	0,00	77 800,46
15-00512175CGP1CD15 (212)	N	0,00	A-1	6 075 000,00	13,50	F	FIXE	1,590	450 000,00	101 064,38	0,00	536,63
1515090 (205)	N	0,00	A-1	2 250 000,00	8,99	V	EURIBOR03M	4,890	250 000,00	119 763,56	0,00	1 697,94
1614 5330 (210)	N	0,00	A-1	1 950 000,00	12,50	F	FIXE	1,200	150 000,00	25 200,00	0,00	11 860,27
167121 (237)	N	0,00	A-1	3 200 000,00	19,93	V	LIVRETA	3,400	0,00	0,00	0,00	4 941,89
167126 (238)	N	0,00	A-1	1 800 000,00	24,93	V	LIVRETA	3,400	0,00	0,00	0,00	2 779,81
1715224 (213)	N	0,00	A-1	1 350 000,00	13,32	F	FIXE	1,350	100 000,00	19 068,76	0,00	3 367,66
18049/003/001 (184)	N	0,00	A-1	2 500 000,00	4,92	V	EURIBOR01M	4,158	500 000,00	121 743,06	0,00	7 517,50
1963095 (226)	N	0,00	A-1	1 982 091,81	6,82	F	FIXE	0,910	273 000,62	19 591,50	0,00	3 332,93

CONSEIL DEPARTEMENTAL DU CANTAL - BUDGET PRINCIPAL CD15 - CA - 2024

Nature (Pour chaque ligne, indiquer le numéro de contrat)	Emprunts et dettes au 31/12/N											
						Taux d'intérêt			Annuité de l'exercice			
	Couverture ? O/N (11)	Montant couvert	Catégorie d'emprunt après couverture éventuelle (12)	Capital restant dû au 31/12/N	Durée résiduelle (en années)	Type de taux (13)	Index (14)	Niveau de taux d'intérêt au 31/12/N (15)	Capital	Charges d'intérêt (16)	Intérêts perçus (le cas échéant) (17)	ICNE de l'exercice
1963096 (225)	N	0,00	A-1	2 500 000,00	4,99	F	FIXE	0,840	500 000,00	23 625,00	0,00	408,33
2415122 (236)	N	0,00	A-1	5 000 000,00	14,96	F	FIXE	3,140	0,00	0,00	0,00	7 413,89
4384157 (204)	N	0,00	A-1	2 625 000,00	10,40	F	FIXE	2,070	250 000,00	57 571,88	0,00	5 463,28
4501922 (207)	N	0,00	A-1	2 250 000,00	11,17	F	FIXE	1,910	200 000,00	45 362,50	0,00	3 700,63
4681911 (208)	N	0,00	A-1	4 800 000,00	11,74	F	FIXE	1,570	400 000,00	81 640,00	0,00	20 233,64
645298 (197)	N	0,00	A-1	1 237 500,00	8,04	V	EURIBOR03M	5,271	150 000,00	70 212,75	0,00	12 010,54
7 780 946 92 N (193)	N	0,00	A-1	3 255 000,00	6,96	F	FIXE	2,675	465 000,00	99 491,40	0,00	4 054,62
7 780 946 92 N (194)	N	0,00	A-1	1 013 200,00	7,09	F	FIXE	2,690	126 650,00	30 656,27	0,00	24 941,95
766848 (200)	N	0,00	A-1	2 250 000,00	8,97	V	EURIBOR03M	5,140	250 000,00	123 795,32	0,00	3 449,06
8018742 (187)	N	0,00	A-1	1 980 582,71	5,99	V	LIVRETA	3,600	303 863,04	79 460,60	0,00	1 386,41
963821-DZ2018 (202)	N	0,00	A-1	3 000 000,00	9,92	V	EURIBOR03M	5,054	300 000,00	161 242,31	0,00	10 821,58
CP2342 (235)	N	0,00	A-1	4 875 000,00	19,42	V	EURIBOR03M	3,809	125 000,00	46 896,27	0,00	16 852,81
MIN519824EUR (211)	N	0,00	A-1	4 270 000,00	13,09	V	EURIBOR12M	3,908	305 000,00	181 274,21	0,00	162 634,22
MIN528510EUR (223)	N	0,00	A-1	4 350 000,00	14,42	F	FIXE	1,660	300 000,00	76 577,88	0,00	6 218,08
MIN539822 (230)	N	0,00	A-1	2 550 000,00	16,75	F	FIXE	0,660	150 000,00	17 739,57	0,00	4 301,00
MIN542747EUR (232)	N	0,00	A-1	4 250 000,00	16,67	F	FIXE	0,740	250 000,00	33 300,00	0,00	10 512,05
MON273090EUR (188)	N	0,00	A-1	70 593,56	1,00	F	FIXE	1,820	55 332,49	1 915,63	0,00	321,20
MON500463EUR (201)	N	0,00	A-1	3 000 000,00	9,67	V	EURIBOR12M	5,355	300 000,00	179 660,25	0,00	44 713,00
MON502208EUR (203)	N	0,00	A-1	1 281 250,00	10,17	V	EURIBOR03M	4,743	125 000,00	65 609,39	0,00	4 279,69
MON516176EUR (198)	N	0,00	A-1	533 333,37	3,59	V	EURIBOR12M	5,621	133 333,33	38 097,89	0,00	11 142,94
MON525522EUR (214)	N	0,00	A-1	2 850 000,00	14,00	F	FIXE	1,590	200 000,00	48 090,88	0,00	11 580,50
MON530589 (224)	N	0,00	A-1	2 250 000,00	14,75	F	FIXE	0,800	150 000,00	18 750,00	0,00	4 500,00
MON535503 (229)	N	0,00	A-1	2 400 000,00	15,75	F	FIXE	0,610	150 000,00	15 465,41	0,00	3 741,33
XU00270583 (178)	N	0,00	A-1	3 250 000,00	4,96	F	FIXE	0,000	650 000,00	83 550,78	0,00	7 583,33
XU00294333 (181)	N	0,00	A-1	2 500 000,00	4,93	F	FIXE	2,550	500 000,00	77 987,50	0,00	5 312,50
1643 Emprunts en devises (total)		0,00		0,00					0,00	0,00	0,00	0,00
16441 Emprunts assortis d'une option de tirage sur ligne de trésorerie (total) (10)		0,00		0,00					0,00	0,00	0,00	0,00
165 Dépôts et cautionnements reçus (Total)		**0,00**		**6 000,00**					**0,00**	**0,00**	**0,00**	**0,00**
	N	0,00	A-1	6 000,00	0,00	F		0,000	0,00	0,00	0,00	0,00

CONSEIL DEPARTEMENTAL DU CANTAL - BUDGET PRINCIPAL CD15 - CA - 2024

Nature (Pour chaque ligne, indiquer le numéro de contrat)	Emprunts et dettes au 31/12/N											
						Taux d'intérêt			Annuité de l'exercice			
	Couverture ? O/N (11)	Montant couvert	Catégorie d'emprunt après couverture éventuelle (12)	Capital restant dû au 31/12/N	Durée résiduelle (en années)	Type de taux (13)	Index (14)	Niveau de taux d'intérêt au 31/12/N (15)	Capital	Charges d'intérêt (16)	Intérêts perçus (le cas échéant) (17)	ICNE de l'exercice
167 Emprunts et dettes assortis de conditions particulières (Total)		**0,00**		**24 364 436,50**					**2 145 565,08**	**531 347,57**	**0,00**	**2 273,24**
1671 Avances consolidées du Trésor (total)		0,00		0,00					0,00	0,00	0,00	0,00
1672 Emprunts sur comptes spéciaux (total)		0,00		0,00					0,00	0,00	0,00	0,00
1675 Dettes pour METP et PPP (total)		0,00		24 364 436,50					2 145 565,08	531 347,57	0,00	2 273,24
1 (10)	N	0,00	A-1	4 366 472,95	10,50	F	FIXE	2,404	358 582,67	112 217,85	0,00	889,38
2 (11)	N	0,00	A-1	205 750,04	10,49	F	FIXE	12,151	16 896,57	34 968,20	0,00	385,66
219688-01-0 (6)	N	0,00	A-1	35 014,73	8,75	F	FIXE	3,120	3 528,05	1 161,51	0,00	3,03
219688-03-0 (1)	N	0,00	A-1	5 279 020,14	8,75	F	FIXE	2,590	545 908,40	145 592,08	0,00	379,80
219688-03-0 (2)	N	0,00	A-1	2 558 897,05	8,75	F	FIXE	2,760	262 425,52	75 167,96	0,00	196,18
219688-04-0 (8)	N	0,00	A-1	312 693,13	8,75	F	FIXE	2,920	31 817,47	9 713,41	0,00	25,36
219688-05-0 (7)	N	0,00	A-1	150 326,56	8,75	F	FIXE	2,881	15 325,47	4 607,85	0,00	12,03
219688-06-0 (5)	N	0,00	A-1	16 833,39	8,75	F	FIXE	3,081	1 699,40	551,48	0,00	1,44
219688-07-0 (4)	N	0,00	A-1	591 212,22	8,75	F	FIXE	2,790	60 542,23	17 554,21	0,00	45,82
219688-08-0 (3)	N	0,00	A-1	286 558,55	8,75	F	FIXE	2,960	29 101,03	9 022,49	0,00	23,56
PPP-RD26-02 (PPP-RD26-02)	N	0,00	A-1	10 561 657,68	12,00	F	FIXE	1,063	819 738,27	117 700,35	0,00	310,98
PPP-RD26-FONDS PROPRES (PPPRD9	N	0,00	A-1	0,06	12,00	F	FIXE	100,000	0,00	3 090,18	0,00	0,00
1676 Dettes envers locataires-acquéreurs (total)		0,00		0,00					0,00	0,00	0,00	0,00
1678 Autres emprunts et dettes (total)		0,00		0,00					0,00	0,00	0,00	0,00
168 Emprunts et dettes assimilés (Total)		**0,00**		**0,00**					**0,00**	**0,00**	**0,00**	**0,00**
1681 Autres emprunts (total)		0,00		0,00					0,00	0,00	0,00	0,00
1682 Bons à moyen terme négociables (total)		0,00		0,00					0,00	0,00	0,00	0,00
1687 Autres dettes (total)		0,00		0,00					0,00	0,00	0,00	0,00
Total général		**0,00**		**167 339 870,35**					**15 165 161,61**	**4 075 940,48**	**0,00**	**681 209,25**

(10) S'agissant des emprunts assortis d'une ligne de trésorerie, il faut faire ressortir le remboursement du capital de la dette prévue pour l'exercice correspondant au véritable endettement.

(11) Si l'emprunt est soumis à couverture, il convient de compléter le tableau « détail des opérations de couverture ».

(12) Catégorie d'emprunt. Exemple A-1 (cf. la classification des emprunts suivant la typologie de la circulaire IOCB1015077C du 25 juin 2010 sur les produits financiers offerts aux collectivités territoriales).

(13) Type de taux d'intérêt après opérations de couverture : F : fixe ; V : variable simple ; C : complexe (c'est-à-dire un taux variable qui n'est pas seulement défini comme la simple addition d'un taux usuel de référence et d'une marge exprimée en point de pourcentage).

(14) Mentionner l'index en cours au 31/12/N après opérations de couverture.

(15) Taux après opérations de couverture éventuelles. Pour les emprunts à taux variable, indiquer le niveau moyen du taux constaté sur l'année.

(16) Il s'agit des intérêts dus au titre du contrat initial et comptabilisés à l'article 66111 « Intérêts réglés à l'échéance » (intérêts décaissés) et intérêts éventuels dus au titre du contrat d'échange éventuel et comptabilisés à l'article 668.

(17) Indiquer les intérêts éventuellement reçus au titre du contrat d'échange éventuel et comptabilisés au 768.

IV – ANNEXES	IV
B – ANNEXES PATRIMONIALES – ETAT DE LA DETTE – REPARTITION DES EMPRUNTS PAR STRUCTURE DE TAUX	B1.3

REPARTITION DES EMPRUNTS PAR STRUCTURE DE TAUX (HORS A1)

Emprunts ventilés par structure de taux selon le risque le plus élevé (Pour chaque ligne, indiquer le numéro de contrat) (1)	Organisme prêteur ou chef de file	Nominal (2)	Capital restant dû au 31/12/N (3)	Type d'indices (4)	Durée du contrat	Dates des périodes bonifiées	Taux minimal (5)	Taux maximal (6)	Coût de sortie (7)	Taux maximal après couver-ture éventu-elle (8)	Niveau du taux au 31/12/N (9)	Intérêts payés au cours de l'exercice (10)	Intérêts perçus au cours de l'exercice (le cas échéant) (11)	% par type de taux selon le capital restant dû
Echange de taux, taux variable simple plafonné (cap) ou encadré (tunnel) (A)														
TOTAL (A)		**0,00**	**0,00**						**0,00**			**0,00**	**0,00**	**0,00**
Barrière simple (B)														
00778094692N (167)	Crédit Foncier - CNCE	5 000 000,00	1 458 333,35	1	24,00		4,26	EURIBOR12M	0,00		3,795	64 647,04	0,00	0,87
TOTAL (B)		**5 000 000,00**	**1 458 333,35**						**0,00**			**64 647,04**	**0,00**	**0,87**
Option d'échange (C)														
TOTAL (C)		**0,00**	**0,00**						**0,00**			**0,00**	**0,00**	**0,00**
Multiplicateur jusqu'à 3 ou multiplicateur jusqu'à 5 capé (D)														
TOTAL (D)		**0,00**	**0,00**						**0,00**			**0,00**	**0,00**	**0,00**
Multiplicateur jusqu'à 5 (E)														
TOTAL (E)		**0,00**	**0,00**						**0,00**			**0,00**	**0,00**	**0,00**
Autres types de structures (F)														
TOTAL (F)		**0,00**	**0,00**						**0,00**			**0,00**	**0,00**	**0,00**
TOTAL GENERAL		**5 000 000,00**	**1 458 333,35**						**0,00**			**64 647,04**	**0,00**	**0,87**

(1) Répartir les emprunts selon le type de structure de taux (de A à F selon la classification de la charte de bonne conduite) en fonction du risque le plus élevé à courir sur toute la durée de vie du contrat de prêt et après opérations de couverture éventuelles.

(2) Nominal : montant emprunté à l'origine. En cas de couverture partielle d'un emprunt, indiquer séparément sur deux lignes la part du nominal couvert et la part non couverte.

(3) En cas de couverture partielle d'un emprunt, indiquer séparément sur deux lignes la part du capital restant dû couvert et la part non couverte.

(4) Indiquer la classification de l'indice sous-jacent suivant la typologie de la circulaire du 25 juin 2010 sur les produits financiers (de 1 à 6). 1 : Indice zone euro / 2 : Indices inflation française ou zone euro ou écart entre ces indices / 3 : Ecart indice zone euro / 4 : Indices hors zone euro ou écart d'indices dont l'un est hors zone euro / 5 : écarts d'indices hors zone euro / 6 : autres indices.

(5) Taux hors opération de couverture. Indiquer le montant, l'index ou la formule correspondant au taux minimal du contrat de prêt sur toute la durée du contrat.

(6) Taux hors opération de couverture. Indiquer le montant, l'index ou la formule correspondant au taux maximal du contrat de prêt sur toute la durée du contrat.

(7) Coût de sortie : indiquer le montant de l'indemnité contractuelle de remboursement définitif de l'emprunt au 31/12/N ou le cas échéant, à la prochaine date d'échéance.

(8) Montant, index ou formule.

(9) Indiquer le niveau de taux après opérations de couverture éventuelles. Pour les emprunts à taux variables, indiquer le niveau moyen du taux constaté sur l'année.

(10) Indiquer les intérêts dus au titre du contrat initial et comptabilisés à l'article 66111 et des intérêts éventuels dus au titre du contrat d'échange et comptabilisés à l'article 668.

(11) Indiquer les intérêts reçus au titre du contrat d'échange et comptabilisés au 768.

IV – ANNEXES	IV
B – ANNEXES PATRIMONIALES – ETAT DE LA DETTE – TYPOLOGIE DE LA REPARTITION DE L'ENCOURS	B1.4

TYPOLOGIE DE LA REPARTITION DE L'ENCOURS (1)

Structure	Indices sous-jacents	(1) Indices zone euro	(2) Indices inflation française ou zone euro ou écart entre ces indices	(3) Ecarts d'indices zone euro	(4) Indices hors zone euro et écarts d'indices dont l'un est un indice hors zone euro	(5) Ecarts d'indices hors zone euro	(6) Autres indices
(A) Taux fixe simple. Taux variable simple. Echange de taux fixe contre taux variable ou inversement. Echange de taux structuré contre taux variable ou taux fixe (sens unique). Taux variable simple plafonné (*cap*) ou encadré (*tunnel*)	Nombre de produits	60	0	0	0	0	
	% de l'encours	99,09	0,00	0,00	0,00	0,00	
	Montant en euros	165 881 537,00	0,00	0,00	0,00	0,00	
(B) Barrière simple. Pas d'effet de levier	Nombre de produits	1	0	0	0	0	
	% de l'encours	0,87	0,00	0,00	0,00	0,00	
	Montant en euros	1 458 333,35	0,00	0,00	0,00	0,00	
(C) Option d'échange (*swaption*)	Nombre de produits	0	0	0	0	0	
	% de l'encours	0,00	0,00	0,00	0,00	0,00	
	Montant en euros	0,00	0,00	0,00	0,00	0,00	
(D) Multiplicateur jusqu'à 3 ; multiplicateur jusqu'à 5 capé	Nombre de produits	0	0	0	0	0	
	% de l'encours	0,00	0,00	0,00	0,00	0,00	
	Montant en euros	0,00	0,00	0,00	0,00	0,00	
(E) Multiplicateur jusqu'à 5	Nombre de produits	0	0	0	0	0	
	% de l'encours	0,00	0,00	0,00	0,00	0,00	
	Montant en euros	0,00	0,00	0,00	0,00	0,00	
(F) Autres types de structures	Nombre de produits						0
	% de l'encours						0,00
	Montant en euros						0,00

(1) Cette annexe retrace le stock de dette au 31/12/N après opérations de couverture éventuelles.

IV – ANNEXES	IV
B – ANNEXES PATRIMONIALES – ETAT DE LA DETTE – DETAIL DES OPERATIONS DE COUVERTURE	B1.5

DETAIL DES OPERATIONS DE COUVERTURE (1)

Instruments de couverture (Pour chaque ligne, indiquer le numéro de contrat)	Emprunt couvert			Instrument de couverture									
												Primes éventuelles	
	Référence de l'emprunt couvert	Capital restant dû au 31/12/N	Date de fin du contrat	Organisme co-contractant	Type de couverture (3)	Nature de la couverture (change ou taux)	Notionnel de l'instrument de couverture	Date de début du contrat	Date de fin du contrat	Périodicité de règlement des intérêts (4)	Montant des commissions diverses	Primes payées pour l'achat d'option	Primes reçues pour la vente d'option
Taux fixe (total)		0,00					0,00				0,00	0,00	0,00
Taux variable simple (total)		0,00					0,00				0,00	0,00	0,00
Taux complexe (total) (2)		0,00					0,00				0,00	0,00	0,00
Total		0,00					0,00				0,00	0,00	0,00

(1) Si un instrument couvre plusieurs emprunts, distinguer une ligne par emprunt couvert.

(2) Il s'agit d'un taux variable qui n'est pas défini comme la simple addition d'un taux usuel de référence et d'une marge exprimée en point de pourcentage.

(3) Indiquer s'il s'agit d'un *swap*, d'une option (*cap*, *floor*, *tunnel*, *swaption*).

(4) Indiquer la périodicité de règlement des intérêts : A : annuelle, M : mensuelle, B : bimestrielle, S : semestrielle, T : trimestrielle, X : autre.

1338

IV – ANNEXES	IV
B – ANNEXES PATRIMONIALES – ETAT DE LA DETTE – DETAIL DES OPERATIONS DE COUVERTURE	B1.5

B1.5 – DETAIL DES OPERATIONS DE COUVERTURE (1) (suite)

Instruments de couverture (Pour chaque ligne, indiquer le numéro de contrat)	Effet de l'instrument de couverture								
	Référence de l'emprunt couvert	Taux payé		Taux reçu (7)		Charges et produits constatés depuis l'origine du contrat		Catégorie d'emprunt (8)	
		Index (5)	Niveau de taux (6)	Index	Niveau de taux	Charges c/668	Produits c/768	Avant opération de couverture	Après opération de couverture
Taux fixe (total)						0,00	0,00		
Taux variable simple (total)						0,00	0,00		
Taux complexe (total) (2)						0,00	0,00		
Total						0,00	0,00		

(5) Indiquer l'index utilisé ou la formule de taux.

(6) Pour les emprunts à taux variable, indiquer le niveau moyen du taux constaté sur l'année.

(7) A compléter si l'instrument de couverture est un *swap*.

(8) Catégorie d'emprunt. Exemple A-1 (cf. la classification des emprunts suivant la typologie de la circulaire IOCB1015077C du 25 juin 2010 sur les produits financiers offerts aux collectivités territoriales).

IV – ANNEXES	IV
B – ANNEXES PATRIMONIALES – ETAT DE LA DETTE – REMBOURSEMENT ANTICIPE D'UN EMPRUNT AVEC REFINANCEMENT	B1.6

REMBOURSEMENT ANTICIPE D'UN EMPRUNT AVEC REFINANCEMENT (1)

Emprunts (2) (Pour chaque ligne, indiquer le numéro de contrat)	Année de mobilisation et profil d'amort. de l'emprunt		Date du refinance-ment	Organisme prêteur ou chef de file	Capital restant dû	Capital réaménagé	Durée résidu-elle	Pério-dicité des rem-bour-se-ments (6)	Caractéristiques du taux			Coût de sortie (10)		Annuité de l'exercice		ICNE de l'exercice
	Année	Profil (5)							Type de taux (7)	Index (8)	Niveau de taux (9)	Type (11)	Montant (12)	Intérêts (13)	Capital	
Total des dépenses au c/ 166 Refinancement de dette (3)					0,00	0,00							0,00	0,00	0,00	0,00
Total des recettes au c/ 166 Refinancement de dette (4)					0,00	0,00								0,00	0,00	0,00

(1) Les opérations de refinancement de dette consistent en un remboursement d'un emprunt auprès d'un établissement de crédit suivi de la souscription d'un nouvel emprunt. Pour cette raison, les dépenses et les recettes du c/166 sont équilibrées.
(2) Pour les emprunts de refinancement, indiquer le nouveau numéro de contrat suivi, entre parenthèses, de la référence de l'emprunt quitté.
(3) Il s'agit de retracer les caractéristiques avant réaménagement des emprunts ayant fait l'objet d'un remboursement anticipé avec refinancement.
(4) Il s'agit de retracer les caractéristiques après réaménagement des emprunts de refinancement.
(5) Indiquer C pour amortissement constant, P pour amortissement progressif, F pour *in fine*, X pour autres à préciser.
(6) Indiquer la périodicité des remboursements A : annuelle ; T : trimestrielle ; M : mensuelle, B : bimestrielle, S : semestrielle, X autre.
(7) Type de taux d'intérêt : F : fixe ; V : variable simple ; C : complexe (c'est-à-dire un taux variable qui n'est pas seulement défini comme la simple addition d'un taux usuel de référence et d'une marge exprimée en point de pourcentage).
(8) Indiquer le type d'index (ex : Euribor 3 mois).
(9) Taux après opérations de couverture éventuelles. Pour un emprunt à taux variable, indiquer le niveau du taux constaté à la date du refinancement.
(10) Il s'agit de retracer les caractéristiques de l'indemnité de remboursement anticipé due relative à l'emprunt quitté.
(11) Indiquer A pour autofinancement, C pour capitalisation, T pour intégration dans le taux du nouvel emprunt, D pour allongement de durée.
(12) Indiquer le coût de sortie uniquement en cas d'autofinancement et de capitalisation.
(13) Il s'agit des intérêts dus au titre du contrat initial et comptabilisés à l'article 66111 « Intérêts réglés à l'échéance » (intérêts décaissés) et intérêts éventuels dus au titre du contrat d'échange éventuel et comptabilisés à l'article 668.

1340

IV – ANNEXES	IV
B – ANNEXES PATRIMONIALES – ETAT DE LA DETTE – EMPRUNTS RENEGOCIES AU COURS DE L'ANNEE N	B1.7

EMPRUNTS RENEGOCIES AU COURS DE L'ANNEE N (1)

N° du contrat d'emprunt	Date de souscription du contrat initial	Date de renégociation	Organisme prêteur	Durée résiduelle en années		Taux (2)						Nominal		Profil d'amortissement et périodicité de remboursement (6)		Capital restant dû au 31/12/N	ICNE de l'exercice	Annuité payée dans l'exercice (s'il y a lieu)	
						Contrat initial			Contrat renégocié										
				Contrat initial	Contrat renégocié	Type de taux (3)	Index (4)	Taux act.	Type de taux (3)	Index (4)	Taux act.	Contrat initial	Contrat renégocié (5)	Contrat initial	Contrat renégocié			Intérêts	Capital
Total												0,00	0,00			0,00	0,00	0,00	0,00

(1) Inscrire les emprunts renégociés au cours de l'exercice N.

(2) Taux à la date de renégociation.

(3) Indiquer : F : fixe ; V : variable simple ; C : complexe (c'est-à-dire un taux variable qui n'est pas seulement défini comme la simple addition d'un taux usuel de référence et d'une marge exprimée en point de pourcentage).

(4) Indiquer la nature de l'index retenu (exemple : Euribor 3 mois).

(5) Nominal à la date de renégociation.

(6) Faire figurer 2 lettres : - Pour le profil d'amortissement, indiquer : C pour amortissement constant, P pour amortissement progressif, F pour *in fine*, X pour autres.

- Pour la périodicité de remboursement, indiquer A : annuelle ; T : trimestrielle ; M : mensuelle, B : bimestrielle, S : semestrielle, X autre.

1341

IV – ANNEXES	IV
B – ANNEXES PATRIMONIALES – ETAT DE LA DETTE – DETTE POUR FINANCER L'EMPRUNT D'UN AUTRE ORGANISME	B1.8

DETTE POUR FINANCER L'EMPRUNT D'UN AUTRE ORGANISME (1)

REPARTITION PAR PRÊTEUR	Dette en capital à l'origine (2)	Dette en capital au 31/12/N	Annuité payée au cours de l'exercice	Dont	
				Intérêts (3)	Capital
TOTAL	0,00	0,00	0,00	0,00	0,00
Auprès des organismes de droit privé	0,00	0,00	0,00	0,00	0,00
Auprès des organismes de droit public	0,00	0,00	0,00	0,00	0,00
Dette provenant d'émissions obligataires (ex : émissions publiques ou privées)	0,00	0,00	0,00	0,00	0,00

(1) Il s'agit des cas où une collectivité ou un établissement public accepte de prendre en charge l'emprunt au profit d'un autre organisme sans qu'il y ait pour autant transfert du contrat.
(2) La dette en capital à l'origine correspond à la part de dette prise en charge par la collectivité.
(3) Il s'agit des intérêts dus au titre du contrat initial et comptabilisés à l'article 66111 et des intérêts éventuels dus au titre du contrat d'échange et comptabilisés à l'article 668.

1342

IV – ANNEXES	IV
B – ANNEXES PATRIMONIALES – ETAT DE LA DETTE – AUTRES DETTES	B1.9

AUTRES DETTES

(Issues des engagements juridiques pris autres que ceux destinés à financer la prise en charge d'un emprunt)

1343

IV – ANNEXES	IV
B – ANNEXES PATRIMONIALES – METHODES UTILISEES POUR LES AMORTISSEMENTS	B2

METHODES UTILISEES POUR LES AMORTISSEMENTS

Procédure d'amortissement (linéaire, dégressif, variable)	CHOIX DE L'ASSEMBLEE		Délibération du
	Biens de faible valeur- Seuil unitaire en deçà duquel les immobilisations de peu de valeur s'amortissent sur un an : €		
	Catégories de biens amortis	**Durée (en années)**	
L	biens de faible valeur montant inférieur ou égal à 1500 €	1	17/11/2023
L	Frais d'études non suivis de réalisation	5	17/11/2023
L	Frais de recherche et de développement	5	17/11/2023
L	Frais d' insertion	5	17/11/2023
L	Logiciels, licences	2	17/11/2023
L	Subvention d'équipement versées des biens mobiliers, matériel et études	5	17/11/2023
L	Subvention d'équipement versées des bâtiments et installations	30	17/11/2023
L	Subvention d'équipement versées des projets d'infrastructures d'intérêt national	40	17/11/2023
L	Agencements et aménagements de terrains	15	17/11/2023
L	Bâtiments administratifs	30	17/11/2023
L	Bâtiments scolaires	25	17/11/2023
L	Bâtiments sociaux	30	17/11/2023
L	Bâtiments culturels et sportifs	30	17/11/2023
L	Autres bâtiments publics	30	17/11/2023
L	Autres bâtiments privés	30	17/11/2023
L	Installations Générales, agencements et aménagements de bâtiments publics	15	17/11/2023
L	Installations Générales, agencements et aménagements de bâtiments privés	15	17/11/2023
L	Installations Générales, agencements et aménagements des constructions sur sol d'autrui	20	17/11/2023
L	Installations de voirie (panneaux de signalisation)	10	17/11/2023
L	Bâtiments scolaires reçus à disposition	25	17/11/2023
L	Autres bâtiments publics reçus à disposition	30	17/11/2023
L	Installations Générales, agencements et aménagements des constructions reçus à disposiion (collèges)	15	17/11/2023
L	Réseaux divers	20	17/11/2023
L	Matériel technique scolaire	6	17/11/2023
L	Matériel roulant de voirie (immatriculé)	10	17/11/2023
L	Autres matériel et outillage de voirie	6	17/11/2023
L	Matériel de cuisine scolaire / équipement sportif scolaire	8	17/11/2023
L	Autre matériel technique	10	17/11/2023
L	Autres Installations (remontées mécaniques)	20	17/11/2023
L	Chaudière des collèges	10	17/11/2023
L	Installations générales, agencements et aménagements divers	15	17/11/2023

Procédure d'amortissement (linéaire, dégressif, variable)	CHOIX DE L'ASSEMBLEE		Délibération du
L	Autres matériels de transport – 2 roues	2	17/11/2023
L	Autres matériels de transport – voiture, fourgon	5	17/11/2023
L	Matériel informatique scolaire	2	17/11/2023
L	Autres matériel informatique	2	17/11/2023
L	Matériel et mobilier de bureau scolaire	5	17/11/2023
L	Matériel et mobilier de bureau	5	17/11/2023
L	Matériel de téléphonie	5	17/11/2023
L	Autres immobilisations corporelles	8	17/11/2023

IV – ANNEXES	IV
B – ANNEXES PATRIMONIALES – ETAT DES PROVISIONS CONSTITUEES	B3.1

PROVISIONS CONSTITUEES AU 31/12/N

Nature de la provision	Date de constitution de la provision	Montant des provisions constituées au 01/01/N A	Montant total des provisions de l'exercice (1) B	Montant des reprises de l'exercice C	Montant des provisions constituées au 31/12/N D = A + B - C
PROVISIONS SEMI-BUDGETAIRES (2)					
Provisions pour risques et charges (3)		**733 000,00**	**305 450,00**	**17 000,00**	**1 021 450,00**
Provisions pour litiges		**50 000,00**	**203 450,00**	**17 000,00**	**236 450,00**
Risques contentieux	17/11/2023	50 000,00	203 450,00	17 000,00	236 450,00
Provisions pour pertes de change		**0,00**	**0,00**	**0,00**	**0,00**
Provisions pour gros entretiens ou grandes révisions		**0,00**	**0,00**	**0,00**	**0,00**
Provisions pour garanties d'emprunt		**0,00**	**0,00**	**0,00**	**0,00**
Autres provisions pour risques		**683 000,00**	**102 000,00**	**0,00**	**785 000,00**
CET	17/11/2023	683 000,00	102 000,00	0,00	785 000,00
Dépréciations (3)		**19 303,00**	**535,00**	**415,00**	**19 423,00**
- des immobilisations		**0,00**	**0,00**	**0,00**	**0,00**
- des stocks et encours		**0,00**	**0,00**	**0,00**	**0,00**
- des comptes de tiers		**19 303,00**	**535,00**	**415,00**	**19 423,00**
Créances douteuses et contentieuses	17/11/2023	19 303,00	535,00	415,00	19 423,00
- des comptes financiers		**0,00**	**0,00**	**0,00**	**0,00**
Total des provisions semi-budgétaires		**752 303,00**	**305 985,00**	**17 415,00**	**1 040 873,00**
PROVISIONS BUDGETAIRES (2)					
Provisions pour risques et charges (3)		**0,00**	**0,00**	**0,00**	**0,00**
Provisions pour litiges		**0,00**	**0,00**	**0,00**	**0,00**
Provisions pour pertes de change		**0,00**	**0,00**	**0,00**	**0,00**
Provisions pour gros entretiens ou grandes révisions		**0,00**	**0,00**	**0,00**	**0,00**
Provisions pour garanties d'emprunt		**0,00**	**0,00**	**0,00**	**0,00**
Autres provisions pour risques		**0,00**	**0,00**	**0,00**	**0,00**
Dépréciations (3)		**0,00**	**0,00**	**0,00**	**0,00**
- des immobilisations		**0,00**	**0,00**	**0,00**	**0,00**
- des stocks et encours		**0,00**	**0,00**	**0,00**	**0,00**
- des comptes de tiers		**0,00**	**0,00**	**0,00**	**0,00**

CONSEIL DEPARTEMENTAL DU CANTAL - BUDGET PRINCIPAL CD15 - CA - 2024

Nature de la provision	Date de constitution de la provision	Montant des provisions constituées au 01/01/N A	Montant total des provisions de l'exercice (1) B	Montant des reprises de l'exercice C	Montant des provisions constituées au 31/12/N D = A + B - C
- des comptes financiers		0,00	0,00	0,00	0,00
Total des provisions budgétaires		0,00	0,00	0,00	0,00
TOTAL PROVISIONS		752 303,00	305 985,00	17 415,00	1 040 873,00

(1) Provision nouvelle ou abondement d'une provision déjà constituée.

(2) A renseigner selon que la collectivité applique le régime des provisions semi-budgétaires ou budgétaires, conformément aux dispositions législatives et réglementaires afférentes.

(3) Indiquer l'objet de la provision (exemples : provision pour litiges au titre du procès, provisions pour dépréciation des immobilisations de l'équipement).

1347

IV – ANNEXES	IV
B – ANNEXES PATRIMONIALES – ETALEMENT DES PROVISIONS	B3.2

ETALEMENT DES PROVISIONS (1)

(1) Il s'agit des provisions figurant dans le tableau précédent « Etat des provisions » qui font l'objet d'un étalement, conformément aux dispositions législatives et réglementaires applicables à la collectivité.

1348

IV – ANNEXES	IV
B – ANNEXES PATRIMONIALES – ETAT DES CHARGES TRANSFEREES	B4

ETAT DES CHARGES TRANSFEREES

Exercice	Nature de la dépense transférée	Durée de l'étalement (en mois)	Date de la délibération	Montant de la dépense transférée au compte 481 (I)	Montant amorti au titre des exercices précédents (II)	Montant de la dotation aux amortissements de l'exercice (c/6812) (III)	Solde (1)
TOTAL				0,00	0,00	0,00	0,00

(1) Correspond au montant de la charge restant à amortir = I – (II + III).

Exercice	Nature de la dépense transférée	Durée de l'étalement (en mois)	Date de la délibération	Montant de la dépense transférée au compte 481 (I)	Montant amorti au titre des exercices précédents (II)	Montant de la dotation aux amortissements de l'exercice (c/6862) (III)	Solde (1)
TOTAL				0,00	0,00	0,00	0,00

(1) Correspond au montant de la charge restant à amortir = I – (II + III).

1349

IV – ANNEXES	IV
B – ANNEXES PATRIMONIALES – DETAIL DES OPERATIONS POUR COMPTE DE TIERS	B5

CHAPITRE D'OPERATIONS POUR COMPTE DE TIERS (Détail) (1)

N° opération : 02 **Intitulé de l'opération : OPERATION SOUS MANDATS CHAUDES AIGUES RECETTES OPERATIONS SOUS MANDATS CHAUDES AIGUES DEPENSES** **Date de la délibération :**

	Cumul des réalisations avant l'exercice	Sur l'exercice				Cumul des réalisations au 31/12/N
		Crédits ouverts (BP + DM + RAR N-1)	Réalisations	Restes à réaliser	Crédits sans emploi	
DEPENSES (a)	**0,00**	**179 000,00**	**178 329,58**	**0,00**	**670,42**	**178 329,58**
458102 (2)	0,00	179 000,00	178 329,58	0,00	670,42	178 329,58
040 *Travaux réalisés par le personnel du mandataire (contrepartie 791)*	0,00	0,00	0,00	0,00	0,00	0,00
041 *Opérations d'ordre à l'intérieur de la section*	0,00	0,00	0,00	0,00	0,00	0,00
Annulations sur dépenses (c) (3)	0,00	0,00	0,00	0,00	0,00	0,00
Dépenses nettes (a – c)	**0,00**	**179 000,00**	**178 329,58**	**0,00**	**670,42**	**178 329,58**
RECETTES (b)	**0,00**	**0,00**	**96 595,68**	**0,00**	**-96 595,68**	**96 595,68**
458202 Financement par le mandant et par d'autres tiers (4)	0,00	0,00	96 595,68	0,00	-96 595,68	96 595,68
040 *Financement par le mandataire (contrepartie 6742)*	0,00	0,00	0,00	0,00	0,00	0,00
041 *Financement par emprunt à la charge du tiers (contrepartie 2763)*	0,00	0,00	0,00	0,00	0,00	0,00
Annulations sur recettes (d) (3)	0,00	0,00	0,00	0,00	0,00	0,00
Recettes nettes (b - d)	**0,00**	**0,00**	**96 595,68**	**0,00**	**-96 595,68**	**96 595,68**

N° opération : 19 **Intitulé de l'opération : AMENAGEMENT FONCIER ANDELAT** **Date de la délibération :**

	Cumul des réalisations avant l'exercice	Sur l'exercice				Cumul des réalisations au 31/12/N
		Crédits ouverts (BP + DM + RAR N-1)	Réalisations	Restes à réaliser	Crédits sans emploi	
DEPENSES (a)	**1 006 801,54**	**47 500,00**	**47 183,64**	**0,00**	**316,36**	**1 053 985,18**
4542119 (2)	1 006 801,54	47 500,00	47 183,64	0,00	316,36	1 053 985,18
040 *Travaux réalisés par le personnel du mandataire (contrepartie 791)*	0,00	0,00	0,00	0,00	0,00	0,00
041 *Opérations d'ordre à l'intérieur de la section*	0,00	0,00	0,00	0,00	0,00	0,00
Annulations sur dépenses (c) (3)	0,00	0,00	0,00	0,00	0,00	0,00
Dépenses nettes (a – c)	**1 006 801,54**	**47 500,00**	**47 183,64**	**0,00**	**316,36**	**1 053 985,18**
RECETTES (b)	**0,00**	**0,00**	**0,00**	**0,00**	**0,00**	**0,00**
Financement par le mandant et par d'autres tiers (4)	0,00	0,00	0,00	0,00	0,00	0,00
040 *Financement par le mandataire (contrepartie 6742)*	0,00	0,00	0,00	0,00	0,00	0,00

N° opération : 19 — **Intitulé de l'opération : AMENAGEMENT FONCIER ANDELAT** — **Date de la délibération :**

	Cumul des réalisations avant l'exercice	Sur l'exercice				Cumul des réalisations au 31/12/N
		Crédits ouverts (BP + DM + RAR N-1)	Réalisations	Restes à réaliser	Crédits sans emploi	
041 *Financement par emprunt à la charge du tiers (contrepartie 2763)*	0,00	0,00	0,00	0,00	0,00	0,00
Annulations sur recettes (d) (3)	0,00	0,00	0,00	0,00	0,00	0,00
Recettes nettes (b - d)	**0,00**	**0,00**	**0,00**	**0,00**	**0,00**	**0,00**

N° opération : 20 — **Intitulé de l'opération : AMENAGEMENT FONCIER SANSAC** — **Date de la délibération :**

	Cumul des réalisations avant l'exercice	Sur l'exercice				Cumul des réalisations au 31/12/N
		Crédits ouverts (BP + DM + RAR N-1)	Réalisations	Restes à réaliser	Crédits sans emploi	
DEPENSES (a)	**267 481,77**	**0,00**	**0,00**	**0,00**	**0,00**	**267 481,77**
4544120 (2)	267 481,77	0,00	0,00	0,00	0,00	267 481,77
040 *Travaux réalisés par le personnel du mandataire (contrepartie 791)*	0,00	0,00	0,00	0,00	0,00	0,00
041 *Opérations d'ordre à l'intérieur de la section*	0,00	0,00	0,00	0,00	0,00	0,00
Annulations sur dépenses (c) (3)	0,00	0,00	0,00	0,00	0,00	0,00
Dépenses nettes (a – c)	**267 481,77**	**0,00**	**0,00**	**0,00**	**0,00**	**267 481,77**
RECETTES (b)	**269 659,85**	**8 000,00**	**0,00**	**0,00**	**8 000,00**	**269 659,85**
4544220 Financement par le mandant et par d'autres tiers (4)	269 659,85	8 000,00	0,00	0,00	8 000,00	269 659,85
040 *Financement par le mandataire (contrepartie 6742)*	0,00	0,00	0,00	0,00	0,00	0,00
041 *Financement par emprunt à la charge du tiers (contrepartie 2763)*	0,00	0,00	0,00	0,00	0,00	0,00
Annulations sur recettes (d) (3)	0,00	0,00	0,00	0,00	0,00	0,00
Recettes nettes (b - d)	**269 659,85**	**8 000,00**	**0,00**	**0,00**	**8 000,00**	**269 659,85**

N° opération : 22 — **Intitulé de l'opération : OPERATION VIRARGUES** — **Date de la délibération :**

	Cumul des réalisations avant l'exercice	Sur l'exercice				Cumul des réalisations au 31/12/N
		Crédits ouverts (BP + DM + RAR N-1)	Réalisations	Restes à réaliser	Crédits sans emploi	
DEPENSES (a)	**204 892,68**	**85 500,00**	**64 767,13**	**0,00**	**20 732,87**	**269 659,81**
4544122 (2)	204 892,68	85 500,00	64 767,13	0,00	20 732,87	269 659,81
040 *Travaux réalisés par le personnel du mandataire (contrepartie 791)*	0,00	0,00	0,00	0,00	0,00	0,00
041 *Opérations d'ordre à l'intérieur de la section*	0,00	0,00	0,00	0,00	0,00	0,00
Annulations sur dépenses (c) (3)	0,00	0,00	0,00	0,00	0,00	0,00
Dépenses nettes (a – c)	**204 892,68**	**85 500,00**	**64 767,13**	**0,00**	**20 732,87**	**269 659,81**
RECETTES (b)	**0,00**	**44 195,00**	**0,00**	**0,00**	**44 195,00**	**0,00**

N° opération : 22 **Intitulé de l'opération : OPERATION VIRARGUES** **Date de la délibération :**

	Cumul des réalisations avant l'exercice	Sur l'exercice				Cumul des réalisations au 31/12/N
		Crédits ouverts (BP + DM + RAR N-1)	Réalisations	Restes à réaliser	Crédits sans emploi	
4544222 Financement par le mandant et par d'autres tiers (4)	0,00	44 195,00	0,00	0,00	44 195,00	0,00
040 *Financement par le mandataire (contrepartie 6742)*	0,00	0,00	0,00	0,00	0,00	0,00
041 *Financement par emprunt à la charge du tiers (contrepartie 2763)*	0,00	0,00	0,00	0,00	0,00	0,00
Annulations sur recettes (d) (3)	0,00	0,00	0,00	0,00	0,00	0,00
Recettes nettes (b - d)	**0,00**	**44 195,00**	**0,00**	**0,00**	**44 195,00**	**0,00**

(1) Ouvrir un cadre par opération pour compte de tiers.
(2) Inscrire le chapitre et la nature des travaux.
(3) Le chapitre 45 doit être détaillé conformément au plan de comptes, tant en dépenses qu'en recettes.
(4) Indiquer le chapitre.

1352

IV – ANNEXES	IV
B – ANNEXES PATRIMONIALES – ETAT DES PRETS	B6

Prêts (compte 274)

Bénéficiaires	Date de la délibération	Encours restant dû au 31/12/N	Montant de l'annuité recouvré		ICNE de l'exercice
			Capital	Intérêts	
Assortis d'intérêts (total)		**0,00**	**0,00**	**0,00**	**0,00**
Non assortis d'intérêts (total)		**5 692 065,82**	**272 431,00**		
EHPAD	28/04/2023	1 834 500,00	200 000,00		
SAEM THERMALE CALEDEN	23/06/2023	1 925 000,00	0,00		
FARA	01/01/2015	122 310,00	0,00		
FOND REGION UNIE	16/12/2020	180 255,82	72 431,00		
SAEM SUPER LIORAN DEVELOPPEMENT	21/06/2024	1 630 000,00	0,00		

IV – ANNEXES	IV
ANNEXES PATRIMONIALES – ENGAGEMENTS HORS BILAN	B7.1

ETAT SYNTHETIQUE DES ENGAGEMENTS DONNES

Article		Dette en capital à l'origine	Dette en capital au 31/12/N	Annuité versée au cours de l'exercice
8015	**Emprunts garantis (1)**	123 235 911,85	77 445 147,78	6 077 835,56
8016	**Contrats de crédit-bail (2)**	318 576,00	10 020,00	56 527,20
8017	**Subvention à verser en annuité (3)**	0,00	0,00	0,00
8018	**Autres engagements donnés**			
	Marchés de partenariat (4)		29 236 591,00	3 846 148,83
	Au profit d'organismes publics (3)	0,00	0,00	0,00
	Au profit d'organismes privés (3)	0,00	0,00	0,00
	Dans le cadre d'une délégation de service public (3)	0,00	0,00	0,00
	Engagements liés à des opérations d'urbanisme et d'aménagement (3)	0,00	0,00	0,00

(1) A compléter depuis l'état des emprunts garantis.
(2) A compléter depuis l'état des contrats de crédit-bail.
(3) A compléter depuis l'état des autres engagements données.
(4) A compléter depuis l'état des marchés de partenariat.

1354

IV – ANNEXES	IV
ANNEXES PATRIMONIALES – ENGAGEMENTS HORS BILAN	B7.2

ETAT SYNTHETIQUE DES ENGAGEMENTS RECUS (1)

Article		Créance en capital à l'origine	Créance en capital au 31/12/N	Annuité reçue au cours de l'exercice
8026	**Redevance de crédit-bail à recevoir (crédit-bail immobilier)**	0,00	0,00	0,00
8027	**Subvention à recevoir par annuité**	0,00	0,00	0,00
8028	**Autres engagements reçus**			
	Recette grevée d'affectation spéciale (2)		-14 843 812,23	14 843 812,23
	Engagements reçus des entreprises	0,00	0,00	0,00
	A l'exception de ceux reçus des entreprises	0,00	0,00	0,00

(1) A remplir depuis l'état relatif aux autres engagements reçus.

(2) A remplir depuis l'état relatif aux recettes grevées d'affectation spéciale. Le montant de la créance en capital au 01/01/N correspond au reste à employer au 01/01/N, l'annuité à recevoir au cours de l'exercice correspond au solde entre les restes à employer au 01/01/N et les restes à employer au 31/12/N.

1355

IV – ANNEXES	IV
ANNEXES PATRIMONIALES – ENGAGEMENTS HORS BILAN	B7.3

ETAT DES EMPRUNTS GARANTIS

Désignation du bénéficiaire	Année de mobilisation et profil d'amortissement de l'emprunt (1)		Objet de l'emprunt garanti	Organisme prêteur ou chef de file	Montant initial	Capital restant dû au 31/12/N	Durée résiduelle	Périodicité des remboursements (2)	Taux initial			Taux moyen constaté sur l'année (6)			Catégorie d'emprunt (7)	Indices ou devises pouvant modifier l'emprunt	Annuité garantie au cours de l'exercice	
	Année	Profil							Taux (3)	Index (4)	Taux actuariel (5)	Taux (3)	Index (4)	Niveau de taux			En intérêts (8)	En capital
Total des emprunts contractés par des collectivités ou des EP (hors logements sociaux)					**4 499 895,04**	**613 919,88**											**27 948,66**	**225 617,25**
CCAS DE MASSIAC	2002	P	CONSTRUCTION D UNE MAPAD A MASSIAC	credit foncier de france	879 443,74	159 270,72	2,67	T	V	EURIBOR03M	5,199	V	EURIBOR03M	5,100	A-1		9 811,01	52 629,69
CCAS DE NEUSSARGUES	2003	P	CONSTRUCTION EHPAD NEUSSARGES-MOISSAC	credit foncier de france	645 163,00	172 414,25	7,75	T	F	FIXE	0,000	F	FIXE	3,950	A-1		7 359,60	22 247,00
COMMUNE ARPAJON/CERE	1999	P	CONSTRUCTION D UNE MAPAD A ARPAJON SUR CERE	credit foncier de france	1 189 950,72	0,00	0,00	A	V	TIOP12M	0,000	V	TIOP12M	3,450	A-1		2 394,73	69 413,14
COMMUNE D YTRAC	1999	P	CONSTRUCTION D UNE MAPAD A YTRAC	credit foncier de france	1 202 337,58	0,00	0,00	T	F	FIXE	4,679	F	FIXE	4,600	A-1		1 374,02	59 512,47
MAISON DE RETRAITE BRUN VERGEADE	2005	C	UNITE ALZHEIMER DE 16 LITS M RETRAITE BRUN VERGEADE	credit foncier de france	433 000,00	149 310,24	10,00	T	F	FIXE	0,000	F	FIXE	3,510	A-1		5 568,34	14 931,04
MSON DE RETRAITE PIERREFORT	2022	P	TRAVAUX D'AMENAGEMENT ET DE MISE EN CONFORMITE	credit agricole cantal	150 000,00	132 924,67	17,48	T	F	FIXE	1,064	F	FIXE	1,050	A-1		1 440,96	6 883,91
Total des emprunts autres que ceux contractés par des collectivités ou des EP (hors logements sociaux)					**45 913 165,47**	**26 360 415,31**											**446 515,08**	**2 130 575,09**
ASSOC DEPART AMIS PARENTS ENFANTS INADAP	2003	P	FOYER DE TRONQUIERES A AURILLAC CONSTRUCTION DE 3 PAVILLONS	credit foncier de france	500 000,00	70 000,00	3,33	T	V	LIVRETA	0,000	V	LIVRET_A	4,750	A-1		13 992,92	20 000,00
ASSOC DEPART AMIS PARENTS ENFANTS INADAP	2004	P	FOYER DE TRONQUIERES MISE AUX NORMES INCENDIE	societe generale	150 000,00	0,00	0,00	M	F	FIXE	0,000	F	FIXE	4,600	A-1		54,47	4 731,03

CONSEIL DEPARTEMENTAL DU CANTAL - BUDGET PRINCIPAL CD15 - CA - 2024

Désignation du bénéficiaire	Année de mobilisation et profil d'amortissement de l'emprunt (1)		Objet de l'emprunt garanti	Organisme prêteur ou chef de file	Montant initial	Capital restant dû au 31/12/N	Durée résiduelle	Périodicité des remboursements (2)	Taux initial			Taux moyen constaté sur l'année (6)			Catégorie d'emprunt (7)	Indices ou devises pouvant modifier l'emprunt	Annuité garantie au cours de l'exercice	
	Année	Profil							Taux (3)	Index (4)	Taux actuariel (5)	Taux (3)	Index (4)	Niveau de taux			En intérêts (8)	En capital
ASSOC DEPART AMIS PARENTS ENFANTS INADAP	2005	C	EXTENSION MAISON ACCUEIL LA FEUILLERAIE A CRANDELLES	caisse epargne auvergne limou.	275 000,00	13 750,00	0,93	T	F	FIXE	3,958	F	FIXE	3,900	A-1		871,42	13 750,00
ASSOC DEPART AMIS PARENTS ENFANTS INADAP	2009	C	ADAPEI TRAVAUX FOYER HEBERGEMENT TRONQUIERES AURILLAC	caisse epargne auvergne limou.	750 000,00	372 916,37	14,85	M	F	FIXE	3,612	F	FIXE	2,780	A-1		10 743,56	25 000,08
ASSOC DEPART AMIS PARENTS ENFANTS INADAP	2009	C	ADAPEI TRAVAUX EXTENSION MAS D ARON AURILLAC	caisse epargne auvergne limou.	514 500,00	204 085,00	9,85	M	F	FIXE	3,599	F	FIXE	2,620	A-1		5 639,12	20 580,00
ASSOC DEPART AMIS PARENTS ENFANTS INADAP	2023	P	Construction Foyer Oiselet à Mauriac	credit agricole cantal	1 250 000,00	1 154 116,95	18,25	M	F	FIXE	0,893	F	FIXE	0,890	A-1		10 550,21	57 700,39
ASSOCIATION DE VILLEBOUVET	2009	C	CONSTRUCTION FAM CEREBROLESES PIERRFEFORT	credit foncier de france	1 246 420,00	729 908,76	16,75	T	V	LIVRETA	2,372	V	LIVRET_A	2,380	A-1		17 861,42	43 576,68
ASSOCIATION DU FOYER D'OLMET	2016	P	FOYER D OLMET-CONSTRUCTION NOUVEAU BATIMENT	credit agricole cantal	725 000,00	455 640,17	11,85	M	F	FIXE	1,391	F	FIXE	1,370	A-1		6 502,29	34 961,07
ASSOCIATION HANDI AIDE	2013	P	FOYER POUR DEFICIENTS VISUELS 15150 LAROQUEBROU	caisse épargne mdi pyrénées	2 536 086,22	1 244 553,84	7,67	T	F	FIXE	3,805	F	FIXE	2,590	A-1		34 559,50	143 201,50
ASSOCIATION HANDI AIDE	2013	C	FOYER POUR DEFICIENTS VISUELS 15150 LAROQUEBROU	societe generale	2 750 000,00	917 761,46	4,66	T	F	FIXE	3,073	F	FIXE	1,070	A-1		11 074,61	187 348,19
ASSOCIATION HANDI AIDE	2019	P	CONSTRUCTION FOYER DE VIE ADULTES LE ROUGET PERS ASSOCIATION ANDI-AIDE	BNP PARIBAS	1 550 000,00	1 178 798,14	14,25	T	F	FIXE	1,880	F	FIXE	1,840	A-1		22 875,29	70 308,48
ASSOCIATION LA LOUVIERE	2021	C	TRAVAUX D'AGRANDISSEMENT ET DIVERS AMÉNAGEMENTS - EHPAD LA LOUVIERE AURILLAC	credit agricole cantal	800 000,00	688 000,07	21,42	M	F	FIXE	1,207	F	FIXE	1,200	A-1		8 464,04	32 000,04

CONSEIL DEPARTEMENTAL DU CANTAL - BUDGET PRINCIPAL CD15 - CA - 2024

Désignation du bénéficiaire	Année de mobilisation et profil d'amortissement de l'emprunt (1)		Objet de l'emprunt garanti	Organisme prêteur ou chef de file	Montant initial	Capital restant dû au 31/12/N	Durée résiduelle	Périodicité des remboursements (2)	Taux initial			Taux moyen constaté sur l'année (6)			Catégorie d'emprunt (7)	Indices ou devises pouvant modifier l'emprunt	Annuité garantie au cours de l'exercice	
	Année	Profil							Taux (3)	Index (4)	Taux actuariel (5)	Taux (3)	Index (4)	Niveau de taux			En intérêts (8)	En capital
CENTRE GENEVIEVE CHAMPSAUR	2015	C	RACHAT DU PRET CEPAL CENTRE G CHAMPSAUR RIOM ES MGNES	credit agricole cantal	1 225 819,00	687 654,64	11,26	T	F	FIXE	2,024	F	FIXE	1,980	A-1		14 594,80	59 796,04
CENTRE LES BRUYERES LA DEVEZE	2015	C	FOYER ACCUEIL MEDICALISE 42 PLACES RESTRUCTURATION CENTRE LES BRUYERES PAULHENC	credit agricole cantal	1 500 000,00	1 200 000,00	23,86	T	V	LIVRETA	2,679	V	LIVRETA	4,110	A-1		49 911,17	50 000,00
CENTRE LES BRUYERES LA DEVEZE	2016	C	FOYER ACCUEIL MEDICALISE 42 PLACES RESTRUCTURATION CENTRE LES BRUYERES PAULHENC	credit agricole cantal	800 000,00	591 304,40	16,94	T	F	FIXE	2,478	F	FIXE	2,600	A-1		15 939,14	34 782,60
CENTRE LES BRUYERES LA DEVEZE	2020	C	TRAVAUX BÂTIMENT A USAGE PROFESSIONNEL - PAULHENC LA DEVEZE	credit agricole cantal	1 350 000,00	1 076 265,92	15,76	M	F	FIXE	0,759	F	FIXE	0,750	A-1		8 348,16	67 974,72
SAEM CALEDEN	2008	P	RESTRUCTURATION ETS THERMAL CHAUDES-AIGUES	caisse epargne auvergne limou.	246 524,74	35 479,02	1,40	S	F	FIXE	4,847	F	FIXE	5,950	A-1		3 096,54	21 977,28
SAUVEGARDE DE L'ENFANT A L'ADULTE DESCEN	2003	P	FOYER A SAINT ILLIDE	credit foncier de france	1 317 159,51	349 317,32	3,50	A	F	FIXE	5,700	F	FIXE	5,700	A-1		24 236,36	75 882,00
SAUVEGARDE DE L'ENFANT A L'ADULTE DESCEN	2021	P	CONSTRUCTION A USAGE PROFESSIONNEL	credit agricole cantal	924 450,00	807 200,14	21,42	M	F	FIXE	0,904	F	FIXE	0,900	A-1		7 430,22	33 877,56
SUPER LIORAN DEVELOPPEMENT	2014	P	REMPLACEMENT DU TELESIEGE DU BAGUET	credit agricole cantal	1 000 000,00	505 237,76	7,54	M	F	FIXE	3,866	F	FIXE	3,800	A-1		20 367,14	56 422,34
SUPER LIORAN DEVELOPPEMENT	2014	P	REMPLACEMENT DU TELESIEGE DU BAGUET	societe generale	750 000,00	280 546,29	4,71	M	F	FIXE	3,506	F	FIXE	3,450	A-1		10 682,72	53 436,04
SUPER LIORAN DEVELOPPEMENT	2014	P	REMPLACEMENT DU TELESIEGE DU BAGUET	Bpi France Financement	1 000 000,00	356 446,86	4,58	M	F	FIXE	3,164	F	FIXE	3,120	A-1		12 330,75	71 233,41
SUPER LIORAN DEVELOPPEMENT	2014	P	REMPLACEMENT DU TELESIEGE DU BAGUET	caisse epargne auvergne limou.	500 000,00	263 274,29	7,82	T	F	FIXE	3,638	F	FIXE	3,700	A-1		10 386,62	27 784,07
SUPER LIORAN DEVELOPPEMENT	2015	P	CONSTRUCTION TELESIEGE DE MASSEBOEUF	societe generale	230 000,00	96 603,04	5,68	M	F	FIXE	2,045	F	FIXE	2,050	A-1		2 154,93	15 669,56

CONSEIL DEPARTEMENTAL DU CANTAL - BUDGET PRINCIPAL CD15 - CA - 2024

Désignation du bénéficiaire	Année de mobilisation et profil d'amortissement de l'emprunt (1)		Objet de l'emprunt garanti	Organisme prêteur ou chef de file	Montant initial	Capital restant dû au 31/12/N	Durée résiduelle	Périodicité des remboursements (2)	Taux initial			Taux moyen constaté sur l'année (6)			Catégorie d'emprunt (7)	Indices ou devises pouvant modifier l'emprunt	Annuité garantie au cours de l'exercice	
	Année	Profil							Taux (3)	Index (4)	Taux actuariel (5)	Taux (3)	Index (4)	Niveau de taux			En intérêts (8)	En capital
SUPER LIORAN DEVELOPPEMENT	2015	P	CONSTRUCTION TELESIEGE DE MASSEBOEUF	caisse epargne auvergne limou.	230 000,00	99 605,74	5,82	A	F	FIXE	1,836	F	FIXE	1,840	A-1		2 119,18	15 567,13
SUPER LIORAN DEVELOPPEMENT	2015	P	CONSTRUCTION TELESIEGE DE MASSEBOEUF	credit agricole cantal	230 000,00	101 651,40	6,04	M	F	FIXE	1,978	F	FIXE	2,000	A-1		2 202,12	15 558,77
SUPER LIORAN DEVELOPPEMENT	2015	P	CONSTRUCTION TELESIEGE DE MASSEBOEUF	Bpi France Financement	230 000,00	93 754,66	5,58	M	F	FIXE	2,018	F	FIXE	2,000	A-1		2 045,88	15 715,01
SUPER LIORAN DEVELOPPEMENT	2017	P	TRAVAUX DU TELESIEGE DE LA COMBE ET ENNEIGEMENT	caisse epargne auvergne limou.	370 000,00	207 020,46	7,74	M	F	FIXE	2,275	F	FIXE	2,300	A-1		5 063,13	24 126,15
SUPER LIORAN DEVELOPPEMENT	2017	P	TRAVAUX DU TELESIEGE DE LA COMBE	credit agricole cantal	312 500,00	174 732,48	7,71	M	F	FIXE	2,264	F	FIXE	2,280	A-1		4 236,54	20 381,67
SUPER LIORAN DEVELOPPEMENT	2017	P	TRAVAUX D ENNEIGEMENT ARTIFICIEL	credit agricole cantal	57 500,00	32 151,05	7,71	M	F	FIXE	2,264	F	FIXE	2,280	A-1		779,56	3 750,20
SUPER LIORAN DEVELOPPEMENT	2017	P	TRAVAUX DU TELESIEGE DE LA COMBE	Bpi France Financement	625 000,00	355 403,36	7,92	M	F	FIXE	2,252	F	FIXE	2,200	A-1		8 304,97	40 652,03
SUPER LIORAN DEVELOPPEMENT	2018	P	LE LIORAN ENNEIGEMENT ARTIFICIEL	societe generale	57 500,00	22 741,82	3,74	M	F	FIXE	1,678	F	FIXE	1,740	A-1		450,72	5 818,27
SUPER LIORAN DEVELOPPEMENT	2018	P	SEAM LE LIORAN ENNEIGEMENT ARTIFICIEL SECTION INVESTISSEMENT	Bpi France Financement	60 000,00	19 149,30	3,00	A	F	FIXE	1,846	F	FIXE	1,820	A-1		468,24	6 156,28
SUPER LIORAN DEVELOPPEMENT	2019	P	SAEM LE LIORAN TRAVAUX D'ENNEIGEMENT ARTIFICIEL SECTION D'INVESTISSEMENT	credit agricole cantal	57 500,00	29 996,15	4,00	A	F	FIXE	1,776	F	FIXE	1,750	A-1		633,24	5 693,27
SUPER LIORAN DEVELOPPEMENT	2018	P	SAEM LE LIORAN TRAVAUX ENNEIGEMENT ARTIFICIEL	caisse epargne auvergne limou.	57 500,00	18 278,69	2,82	A	F	FIXE	1,770	F	FIXE	1,700	A-1		417,72	5 890,34

CONSEIL DEPARTEMENTAL DU CANTAL - BUDGET PRINCIPAL CD15 - CA - 2024

Désignation du bénéficiaire	Année de mobilisation et profil d'amortissement de l'emprunt (1)		Objet de l'emprunt garanti	Organisme prêteur ou chef de file	Montant initial	Capital restant dû au 31/12/N	Durée résiduelle	Périodicité des remboursements (2)	Taux initial			Taux moyen constaté sur l'année (6)			Catégorie d'emprunt (7)	Indices ou devises pouvant modifier l'emprunt	Annuité garantie au cours de l'exercice	
	Année	Profil							Taux (3)	Index (4)	Taux actuariel (5)	Taux (3)	Index (4)	Niveau de taux			En intérêts (8)	En capital
SUPER LIORAN DEVELOPPEMENT	2019	P	TRAVAUX D'ÉQUIPEMENT EN NEIGE DE CULTURE 2019	banque populaire du massif central	138 000,00	75 585,73	5,31	M	F	FIXE	0,869	F	FIXE	0,950	A-1		788,95	13 751,13
SUPER LIORAN DEVELOPPEMENT	2023	P	Neige de culture 2022	credit agricole cantal	15 000,00	12 515,89	8,04	M	F	FIXE	3,559	F	FIXE	3,500	A-1		463,17	1 316,83
SUPER LIORAN DEVELOPPEMENT	2023	P	Co-financement Tyrolienne au Lioran 2023	credit agricole cantal	125 000,00	114 773,43	8,96	M	F	FIXE	4,385	F	FIXE	4,300	A-1		5 294,47	10 226,61
SUPER LIORAN DEVELOPPEMENT	2023	P	Neige de culture 2022	banque populaire du massif central	75 000,00	62 174,32	8,02	M	F	FIXE	2,786	F	FIXE	2,750	A-1		1 811,18	6 775,90
SUPER LIORAN DEVELOPPEMENT	2023	P	Neige de culture 2022	societe generale	75 000,00	62 584,95	8,01	M	F	FIXE	3,569	F	FIXE	3,510	A-1		2 322,55	6 581,45
SUPER LIORAN DEVELOPPEMENT	2023	P	Renouvellement d'un engin de damage 2022	caisse epargne auvergne limou.	75 000,00	63 085,08	8,02	T	V	LIVRETA	2,354	V	LIVRETA	2,300	A-1		1 575,80	6 867,03
SUPER LIORAN DEVELOPPEMENT	2023	P	Renouvellement d'un engin de damage 2022	Bpi France Financement	245 925,00	160 560,67	3,09	M	F	FIXE	3,458	F	FIXE	3,400	A-1		6 333,25	47 220,42
SUPER LIORAN DEVELOPPEMENT	2024	P	Financement partiel du matériel de neige de culture et d'une tyrolienne 2023	caisse epargne auvergne limou.	125 000,00	116 982,90	9,08	T	V	LIVRETA	3,390	V	LIVRETA	3,300	A-1		3 072,59	8 017,11
SUPER LIORAN DEVELOPPEMENT	2023	P	Financement partiel d'une tyrolienne 2023	societe generale	100 000,00	92 604,95	9,05	M	F	FIXE	4,643	F	FIXE	4,550	A-1		5 763,26	7 395,07
SUPER LIORAN DEVELOPPEMENT	2024	P	Financement partiel d'une tyrolienne 2023	banque populaire du massif central	100 000,00	92 550,48	9,01	M	F	FIXE	4,490	F	FIXE	4,400	A-1		3 604,44	7 449,54
SUPER LIORAN DEVELOPPEMENT	2023	P	Neige de culture 2022	credit agricole cantal	60 000,00	49 717,62	8,04	M	F	FIXE	2,735	F	FIXE	2,700	A-1		1 422,17	5 431,03
UNION DPTL. ASS. FAMILIALES	2021	P	ACHAT BATIMENT	credit agricole cantal	100 000,00	82 066,44	16,10	M	F	FIXE	0,813	F	FIXE	0,810	A-1		685,55	4 732,14
UNION DPTL. ASS. FAMILIALES	2021	P	ACHAT BATIMENT	credit agricole cantal	500 000,00	442 984,97	26,10	M	F	FIXE	0,855	F	FIXE	0,850	A-1		3 834,82	15 053,03
les cités cantaliennes automne	2020	P	ACHAT EHPAD	credit agricole cantal	3 608 000,00	1 650 507,12	17,10	M	F	FIXE	0,708	F	FIXE	0,690	A-1		11 726,21	90 254,11
les cités cantaliennes automne	2019	P	ACHAT EHPAD	LA BANQUE POSTALE	3 607 666,50	2 887 701,27	17,46	M	F	FIXE	0,287	F	FIXE	0,280	A-1		8 329,55	160 777,09
les cités cantaliennes automne	2020	P	ACHAT EHPAD	credit cooperatif	3 607 500,00	2 954 270,35	17,60	M	F	FIXE	0,677	F	FIXE	0,670	A-1		20 363,99	156 997,57

Désignation du bénéficiaire	Année de mobilisation et profil d'amortissement de l'emprunt (1)		Objet de l'emprunt garanti	Organisme prêteur ou chef de file	Montant initial	Capital restant dû au 31/12/N	Durée résiduelle	Périodicité des remboursements (2)	Taux initial			Taux moyen constaté sur l'année (6)			Catégorie d'emprunt (7)	Indices ou devises pouvant modifier l'emprunt	Annuité garantie au cours de l'exercice	
	Année	Profil							Taux (3)	Index (4)	Taux actuariel (5)	Taux (3)	Index (4)	Niveau de taux			En intérêts (8)	En capital
les cités cantaliennes automne	2021	P	RACHAT IMMOBILIER EHPAD REILHAC	caisse epargne auvergne limou.	1 282 500,00	1 151 308,28	22,01	M	F	FIXE	1,171	F	FIXE	1,160	A-1		13 641,49	45 480,71
les cités cantaliennes automne	2020	P	TRAVAUX SUITE ACHAT EHPAD	credit cooperatif	1 964 500,00	146 454,34	10,76	M	F	FIXE	0,501	F	FIXE	0,500	A-1		767,86	13 123,27
les cités cantaliennes automne	2020	P	TRAVAUX SUITE ACHAT EHPAD	credit agricole cantal	1 966 000,00	141 155,29	10,76	M	F	FIXE	0,501	F	FIXE	0,500	A-1		740,10	12 648,50
les cités cantaliennes automne	2020	P	Acquisition de l'immobilier des EHPAD	LA BANQUE POSTALE	1 964 614,50	1 567 485,68	11,88	M	F	FIXE	0,288	F	FIXE	0,280	A-1		4 584,98	129 174,35
Total des emprunts contractés pour des opérations de logement social					**72 822 851,34**	**50 470 812,59**											**1 510 790,37**	**1 736 389,11**
ACCUEIL DES BUERS	1996	P	EXTENSION DE LA MAISON DE RETRAITE SPECIALISEE	Caisse des Dépôts et Consignations	182 938,82	37 353,13	4,00	A	V	LIVRETA	3,232	V	LIVRETA	2,800	A-1		1 241,25	6 977,34
ASSOC DEPART AMIS PARENTS ENFANTS INADAP	2006	P	RECONSTRUCTION BAT IMPRO CHAUFFERIE IME LA SAPINIERE	Caisse des Dépôts et Consignations	265 000,00	96 569,60	7,00	T	V	LIVRETA	2,746	V	LIVRETA	4,000	A-1		4 075,52	10 867,61
ASSOCIATION DE VILLEBOUVET	2009	C	CONSTRUCTION FAM CEREBROLESES PIERRFEFORT	Caisse des Dépôts et Consignations	1 710 436,00	1 195 908,32	26,75	T	V	LIVRETA	2,250	V	LIVRETA	3,600	A-1		43 466,80	44 292,88
ASSOCIATION DU FOYER D'OLMET	2001	P	RENOVATION TOITURE CAT OLMET VIC/ CERE	Caisse des Dépôts et Consignations	68 602,06	9 520,84	2,00	A	V	LIVRETA	3,375	V	LIVRETA	3,200	A-1		402,01	3 041,85
ASSOCIATION DU FOYER D'OLMET	2009	P	CONSTRUCTION ESAT FOYER OLMET VIC SUR CERE	Caisse des Dépôts et Consignations	375 000,00	181 516,37	10,09	T	V	LIVRETA	2,069	V	LIVRETA	3,600	A-1		6 730,42	12 615,07
ASSOCIATION HANDI AIDE	2018	C	FOYER DE VIE POUR ADULTES CONSTRUCTION 40 PLACES LE ROUGET-PERS	Caisse des Dépôts et Consignations	1 650 000,00	1 398 993,18	25,09	T	V	LIVRETA	2,922	V	LIVRETA	4,110	A-1		58 034,91	55 405,68
FOYER HEBERGEMENT RES ST NICOLAS	2018	C	FOYER DE VIE 40 PLACES A BOISSET - ASSOCIATION RESIDENCE SAINT-NICOLAS	Caisse des Dépôts et Consignations	1 300 000,00	1 077 142,87	28,59	A	V	LIVRETA	2,491	V	LIVRETA	3,600	A-1		40 114,29	37 142,86

CONSEIL DEPARTEMENTAL DU CANTAL - BUDGET PRINCIPAL CD15 - CA - 2024

Désignation du bénéficiaire	Année de mobilisation et profil d'amortissement de l'emprunt (1)		Objet de l'emprunt garanti	Organisme prêteur ou chef de file	Montant initial	Capital restant dû au 31/12/N	Durée résiduelle	Périodicité des remboursements (2)	Taux initial			Taux moyen constaté sur l'année (6)			Catégorie d'emprunt (7)	Indices ou devises pouvant modifier l'emprunt	Annuité garantie au cours de l'exercice	
	Année	Profil							Taux (3)	Index (4)	Taux actuariel (5)	Taux (3)	Index (4)	Niveau de taux			En intérêts (8)	En capital
FOYER HEBERGEMENT RES ST NICOLAS	2018	C	FOYER DE VIE 40 PLACES A BOISSET - ASSOCIATION RESIDENCE SAINT-NICOLAS	Caisse des Dépôts et Consignations	1 400 000,00	1 160 000,00	28,59	A	V	LIVRETA	2,975	V	LIVRETA	4,110	A-1		49 320,00	40 000,00
INTERREGIONALE POLYGONE SOCIETE ANONYME D'HLM	1991	P	AMELIORATION DE 2 LOGEMLENTS A ROUMEGOUX	Caisse des Dépôts et Consignations	45 734,71	0,00	0,00	A	V	LIVRETA	3,856	V	LIVRETA	1,951	A-1		47,03	2 409,81
INTERREGIONALE POLYGONE SOCIETE ANONYME D'HLM	1998	P	CONSTRUCTION DE 6 LOGEMENTS A MURAT - LOTISSEMENT BONNEVIE	Caisse des Dépôts et Consignations	145 131,46	41 161,69	6,67	A	V	LIVRETA	3,032	V	LIVRETA	4,200	A-1		1 932,09	4 840,48
INTERREGIONALE POLYGONE SOCIETE ANONYME D'HLM	1998	P	CONSTRUCTION 2 LOGEMENTS A LOUBARESSE	Caisse des Dépôts et Consignations	24 727,23	466,22	6,92	A	V	LIVRETA	0,000	V	LIVRETA	4,200	A-1		21,89	54,88
INTERREGIONALE POLYGONE SOCIETE ANONYME D'HLM	1999	P	CONSTRUCTION 1 LOGEMENT A ST-JACQUES DES BLATS	Caisse des Dépôts et Consignations	11 193,68	2 941,91	7,09	A	V	LIVRETA	3,139	V	LIVRETA	4,200	A-1		135,96	295,26
INTERREGIONALE POLYGONE SOCIETE ANONYME D'HLM	1999	P	CONSTRUCTION 1 LOGEMENT A ST-JACQUES DES BLATS	Caisse des Dépôts et Consignations	10 944,10	3 329,42	7,09	A	V	LIVRETA	2,745	V	LIVRETA	3,800	A-1		139,46	340,53
INTERREGIONALE POLYGONE SOCIETE ANONYME D'HLM	1999	P	EXTENSION D UNE MAPAD MONTSALVY	credit foncier de france	912 636,50	0,00	0,00	A	V	TIOP12M	3,949	V	TIOP12M	3,950	A-1		2 208,17	55 903,16
INTERREGIONALE POLYGONE SOCIETE ANONYME D'HLM	1999	P	CONSTRUCTION 4 LOGEMENTS RIOM-ES MONTAGNES	Caisse des Dépôts et Consignations	114 402,26	2 485,79	7,92	A	V	LIVRETA	0,000	V	LIVRETA	4,200	A-1		114,43	238,72
INTERREGIONALE POLYGONE SOCIETE ANONYME D'HLM	1999	P	CONSTRUCTION 2 LOGEMENTS RIOM-ES MONTAGNES	Caisse des Dépôts et Consignations	45 912,20	13 040,57	7,92	A	V	LIVRETA	2,464	V	LIVRETA	3,800	A-1		544,09	1 277,54
INTERREGIONALE POLYGONE SOCIETE ANONYME D'HLM	1999	P	CONSTRUCTION 2 LOGEMENTS SOURNIAC	Caisse des Dépôts et Consignations	24 777,26	7 662,90	7,92	A	V	LIVRETA	3,125	V	LIVRETA	4,200	A-1		353,71	758,74
INTERREGIONALE POLYGONE SOCIETE ANONYME D'HLM	2001	P	EXTENSION MAPAD MONTSALVY	Caisse des Dépôts et Consignations	130 496,36	12 351,51	1,17	A	V	LIVRETA	3,426	V	LIVRETA	4,200	A-1		762,57	5 804,93

CONSEIL DEPARTEMENTAL DU CANTAL - BUDGET PRINCIPAL CD15 - CA - 2024

Désignation du bénéficiaire	Année de mobilisation et profil d'amortissement de l'emprunt (1)		Objet de l'emprunt garanti	Organisme prêteur ou chef de file	Montant initial	Capital restant dû au 31/12/N	Durée résiduelle	Périodicité des remboursements (2)	Taux initial			Taux moyen constaté sur l'année (6)			Catégorie d'emprunt (7)	Indices ou devises pouvant modifier l'emprunt	Annuité garantie au cours de l'exercice	
	Année	Profil							Taux (3)	Index (4)	Taux actuariel (5)	Taux (3)	Index (4)	Niveau de taux			En intérêts (8)	En capital
INTERREGIONALE POLYGONE SOCIETE ANONYME D'HLM	2002	P	AMELIORATION 1 LOGEMENT ST SANTIN DE MAURS	Caisse des Dépôts et Consignations	1 154,65	864,14	28,17	A	V	LIVRETA	3,058	V	LIVRETA	4,200	A-1		36,81	12,18
INTERREGIONALE POLYGONE SOCIETE ANONYME D'HLM	2002	P	CONSTRUCTION 5 LOGEMENTS SANSAC DE MARMIESSE	Caisse des Dépôts et Consignations	45 464,49	26 374,01	28,59	A	V	LIVRETA	2,450	V	LIVRETA	4,200	A-1		1 123,32	371,59
INTERREGIONALE POLYGONE SOCIETE ANONYME D'HLM	2003	P	CONSTRUCTION 2 PAVILLONS LOT LE PUECH LA DEVEZE CALVINE	Caisse des Dépôts et Consignations	38 578,80	18 680,06	15,59	A	V	LIVRETA	2,733	V	LIVRETA	4,200	A-1		816,05	749,65
INTERREGIONALE POLYGONE SOCIETE ANONYME D'HLM	2003	P	CONSTRUCTION 2 PAVILLONS LOT LE PUECH LA DEVEZE CALVINE	Caisse des Dépôts et Consignations	4 968,00	3 879,39	30,59	A	V	LIVRETA	2,867	V	LIVRETA	4,200	A-1		164,91	47,00
INTERREGIONALE POLYGONE SOCIETE ANONYME D'HLM	2003	P	CONSTRUCTION 3 PAVILLONS LOT LA TROUSSEYRIE PERS	Caisse des Dépôts et Consignations	10 578,50	8 314,94	30,67	A	V	LIVRETA	2,871	V	LIVRETA	4,200	A-1		352,93	88,02
INTERREGIONALE POLYGONE SOCIETE ANONYME D'HLM	2004	P	CONSTRUCTION 1 PAVILLON BASSIGNAC	Caisse des Dépôts et Consignations	13 356,80	8 284,95	16,34	A	V	LIVRETA	2,758	V	LIVRETA	4,200	A-1		359,17	266,82
INTERREGIONALE POLYGONE SOCIETE ANONYME D'HLM	2004	P	CONSTRUCTION 1 PAVILLON BASSIGNAC	Caisse des Dépôts et Consignations	2 167,60	1 748,71	31,34	A	V	LIVRETA	2,898	V	LIVRETA	4,200	A-1		73,91	11,10
INTERREGIONALE POLYGONE SOCIETE ANONYME D'HLM	2004	P	CONSTRUCTION 2 PÄVILLONS LE COUNIT - VALUEJOLS	Caisse des Dépôts et Consignations	28 010,40	15 205,30	16,42	A	V	LIVRETA	2,757	V	LIVRETA	4,200	A-1		659,19	489,68
INTERREGIONALE POLYGONE SOCIETE ANONYME D'HLM	2004	P	CONSTRUCTION 2 PÄVILLONS LE COUNIT - VALUEJOLS	Caisse des Dépôts et Consignations	3 519,20	2 839,11	31,42	A	V	LIVRETA	2,896	V	LIVRETA	4,200	A-1		120,00	18,03
INTERREGIONALE POLYGONE SOCIETE ANONYME D'HLM	2004	P	CONSTRUCTION 2 LOGEMENTS LE THERON JARDIN DES AINES	Caisse des Dépôts et Consignations	12 145,50	9 498,40	31,42	A	V	LIVRETA	2,452	V	LIVRETA	3,700	A-1		354,28	76,66
INTERREGIONALE POLYGONE SOCIETE ANONYME D'HLM	2005	P	CONSTRUCTION 1 PAVILLON LE VIGEAN	Caisse des Dépôts et Consignations	14 762,67	7 860,55	16,59	A	V	LIVRETA	2,881	V	LIVRETA	4,150	A-1		336,79	254,76
INTERREGIONALE POLYGONE SOCIETE ANONYME D'HLM	2005	P	CONSTRUCTION 1 PAVILLON LE VIGEAN	Caisse des Dépôts et Consignations	2 096,32	1 713,69	31,59	A	V	LIVRETA	2,972	V	LIVRETA	4,150	A-1		71,58	11,17

Désignation du bénéficiaire	Année de mobilisation et profil d'amortissement de l'emprunt (1)		Objet de l'emprunt garanti	Organisme prêteur ou chef de file	Montant initial	Capital restant dû au 31/12/N	Durée résiduelle	Périodicité des remboursements (2)	Taux initial			Taux moyen constaté sur l'année (6)			Catégorie d'emprunt (7)	Indices ou devises pouvant modifier l'emprunt	Annuité garantie au cours de l'exercice	
	Année	Profil							Taux (3)	Index (4)	Taux actuariel (5)	Taux (3)	Index (4)	Niveau de taux			En intérêts (8)	En capital
INTERREGIONALE POLYGONE SOCIETE ANONYME D'HLM	2005	P	CONSTRUCTION 9 PAVILLONS YTRAC LA GARE - LA MILLIERE	Caisse des Dépôts et Consignations	19 081,92	7 214,15	31,59	A	V	LIVRETA	0,936	V	LIVRETA	4,150	A-1		301,34	47,00
INTERREGIONALE POLYGONE SOCIETE ANONYME D'HLM	2005	C	CONSTRUCTION 2 LOGEMENTS LE THERON - ST SANTIN DE MAURS	caisse epargne auvergne limou.	15 500,00	5 683,37	10,65	A	V	EURIBOR12M	0,000	V	EURIBOR12M	2,480	A-1		153,76	516,67
INTERREGIONALE POLYGONE SOCIETE ANONYME D'HLM	2005	P	2 LOGEMENTS AU THERON SAINT-SANTIN DE MAURS	credit foncier de france	49 503,50	27 568,15	11,84	A	F	FIXE	0,000	F	FIXE	3,550	A-1		1 040,27	1 735,05
INTERREGIONALE POLYGONE SOCIETE ANONYME D'HLM	2006	P	CONSTRUCTION 4 PAVILLONS LA MONTAGNE DU CLAUX NAUCELLES	Caisse des Dépôts et Consignations	20 046,60	16 211,98	32,42	A	V	LIVRETA	2,720	V	LIVRETA	4,000	A-1		652,47	99,80
INTERREGIONALE POLYGONE SOCIETE ANONYME D'HLM	2007	P	CONSTRUCTION 10 PAVILLONS VIERS HAUT NAUCELLES	Caisse des Dépôts et Consignations	137 506,00	20 115,89	23,59	A	V	LIVRETA	0,000	V	LIVRETA	3,966	A-1		813,63	397,38
INTERREGIONALE POLYGONE SOCIETE ANONYME D'HLM	2007	P	CONSTRUCTION 4 PAVILLONS VIERS HAUT NAUCELLES	Caisse des Dépôts et Consignations	60 982,40	28 430,41	33,59	A	V	LIVRETA	1,228	V	LIVRETA	3,966	A-1		1 137,32	243,70
INTERREGIONALE POLYGONE SOCIETE ANONYME D'HLM	2007	P	CONSTRUCTION 2 PAVILLONS HAMEAU DES POETES MARMANHAC	Caisse des Dépôts et Consignations	22 961,00	2 285,82	23,42	A	V	LIVRETA	0,000	V	LIVRETA	3,800	A-1		88,64	46,84
INTERREGIONALE POLYGONE SOCIETE ANONYME D'HLM	2007	P	CONSTRUCTION 2 PAVILLONS HAMEAU DES POETES MARMANHAC	Caisse des Dépôts et Consignations	14 901,00	11 879,52	33,42	A	V	LIVRETA	2,546	V	LIVRETA	3,800	A-1		455,58	109,38
INTERREGIONALE POLYGONE SOCIETE ANONYME D'HLM	2007	P	ACQ. AMENAGEMENT 1 LOGEMENT LASCELLES	Caisse des Dépôts et Consignations	24 140,70	15 051,93	22,75	A	V	LIVRETA	2,637	V	LIVRETA	3,800	A-1		584,67	334,02
INTERREGIONALE POLYGONE SOCIETE ANONYME D'HLM	2007	P	CONSTRUCTION 6 PAVILLONS ESPINAT 15000 YTRAC	Caisse des Dépôts et Consignations	86 717,40	25 610,16	23,34	A	V	LIVRETA	0,214	V	LIVRETA	3,800	A-1		993,13	524,76
INTERREGIONALE POLYGONE SOCIETE ANONYME D'HLM	2007	P	CONSTRUCTION 6 PAVILLONS ESPINAT 15000 YTRAC	Caisse des Dépôts et Consignations	32 693,80	26 064,45	33,34	A	V	LIVRETA	2,566	V	LIVRETA	3,800	A-1		999,57	239,99
INTERREGIONALE POLYGONE SOCIETE ANONYME D'HLM	2007	P	AMELIORATION 2 LOGEMENTS RUE DE MARION 15250 JUSSAC	Caisse des Dépôts et Consignations	41 233,60	24 489,79	23,42	A	V	LIVRETA	2,485	V	LIVRETA	3,800	A-1		949,68	501,81

CONSEIL DEPARTEMENTAL DU CANTAL - BUDGET PRINCIPAL CD15 - CA - 2024

Désignation du bénéficiaire	Année de mobilisation et profil d'amortissement de l'emprunt (1)		Objet de l'emprunt garanti	Organisme prêteur ou chef de file	Montant initial	Capital restant dû au 31/12/N	Durée rési-duelle	Périodi-cité des rem-bour-sements (2)	Taux initial			Taux moyen constaté sur l'année (6)			Catégorie d'emprunt (7)	Indices ou devises pouvant modifier l'emprunt	Annuité garantie au cours de l'exercice	
	Année	Profil							Taux (3)	Index (4)	Taux actua-riel (5)	Taux (3)	Index (4)	Niveau de taux			En intérêts (8)	En capital
INTERREGIONALE POLYGONE SOCIETE ANONYME D'HLM	2007	P	AMELIORATION DE 2 LOGEMENTS RUE DE MARION 15250 JUSSAC	Caisse des Dépôts et Consignations	1 162,00	926,38	33,42	A	V	LIVRETA	2,566	V	LIVRETA	3,800	A-1		35,53	8,53
INTERREGIONALE POLYGONE SOCIETE ANONYME D'HLM	2007	P	CONSTRUCTION DE 4 PAVILLONS 15220 VITRAC	Caisse des Dépôts et Consignations	104 008,20	62 748,05	23,75	A	V	LIVRETA	2,476	V	LIVRETA	3,800	A-1		2 433,29	1 285,74
INTERREGIONALE POLYGONE SOCIETE ANONYME D'HLM	2007	P	CONSTRUCTION DE 4 PAVILLONS 15220 VITRAC	Caisse des Dépôts et Consignations	13 561,50	10 873,67	33,75	A	V	LIVRETA	2,560	V	LIVRETA	3,800	A-1		417,00	100,12
INTERREGIONALE POLYGONE SOCIETE ANONYME D'HLM	2008	P	CONSTRUCTION DE 1 PAVILLON 15590 VELZIC -	Caisse des Dépôts et Consignations	63 184,80	42 527,01	24,34	A	V	LIVRETA	1,462	V	LIVRETA	2,800	A-1		1 223,26	1 161,13
INTERREGIONALE POLYGONE SOCIETE ANONYME D'HLM	2008	P	CONSTRUCTION DE 1 PAVILLON 15590 VELZIC	Caisse des Dépôts et Consignations	20 679,20	15 557,61	34,34	A	V	LIVRETA	1,560	V	LIVRETA	2,800	A-1		442,86	258,75
INTERREGIONALE POLYGONE SOCIETE ANONYME D'HLM	2008	P	CONSTRUCTION DE 2 PAVILLONS 15590 VELZIC -	Caisse des Dépôts et Consignations	83 359,20	59 657,20	24,34	A	V	LIVRETA	2,391	V	LIVRETA	3,800	A-1		2 320,57	1 410,36
INTERREGIONALE POLYGONE SOCIETE ANONYME D'HLM	2008	P	CONSTRUCTION DE 2 PAVILLONS 15590 VELZIC	Caisse des Dépôts et Consignations	42 837,60	34 144,42	34,34	A	V	LIVRETA	2,489	V	LIVRETA	3,800	A-1		1 314,98	460,39
INTERREGIONALE POLYGONE SOCIETE ANONYME D'HLM	2008	P	CONSTRUCTION DE 2 PAVILLONS 15300 USSEL	Caisse des Dépôts et Consignations	34 128,40	6 942,48	25,00	A	V	LIVRETA	0,000	V	LIVRETA	2,600	A-1		185,32	185,37
INTERREGIONALE POLYGONE SOCIETE ANONYME D'HLM	2008	P	CONSTRUCTION DE 2 PAVILLONS 15300 USSEL	Caisse des Dépôts et Consignations	5 549,20	4 441,10	35,00	A	V	LIVRETA	2,287	V	LIVRETA	2,600	A-1		117,39	74,07
INTERREGIONALE POLYGONE SOCIETE ANONYME D'HLM	2008	P	CONSTRUCTION DE 1 PAVILLON 15300 USSEL	Caisse des Dépôts et Consignations	17 215,00	11 564,13	25,00	A	V	LIVRETA	1,000	V	LIVRETA	1,300	A-1		155,17	371,86
INTERREGIONALE POLYGONE SOCIETE ANONYME D'HLM	2008	P	CONSTRUCTION DE 1 PAVILLON 15300 USSEL	Caisse des Dépôts et Consignations	2 665,40	1 981,96	35,00	A	V	LIVRETA	1,098	V	LIVRETA	1,300	A-1		26,32	42,97
INTERREGIONALE POLYGONE SOCIETE ANONYME D'HLM	2009	P	CONSTRUCTION DE 8 PAVILLONS 15 REILHAC	Caisse des Dépôts et Consignations	143 502,30	99 131,95	26,67	A	V	LIVRETA	2,141	V	LIVRETA	3,600	A-1		3 607,79	1 084,45
INTERREGIONALE POLYGONE SOCIETE ANONYME D'HLM	2009	P	CONSTRUCTION DE 8 PAVILLONS 15 REILHAC	Caisse des Dépôts et Consignations	60 174,30	50 776,40	36,67	A	V	LIVRETA	2,262	V	LIVRETA	3,600	A-1		1 830,61	73,84

Désignation du bénéficiaire	Année de mobilisation et profil d'amortissement de l'emprunt (1)		Objet de l'emprunt garanti	Organisme prêteur ou chef de file	Montant initial	Capital restant dû au 31/12/N	Durée résiduelle	Périodicité des remboursements (2)	Taux initial			Taux moyen constaté sur l'année (6)			Catégorie d'emprunt (7)	Indices ou devises pouvant modifier l'emprunt	Annuité garantie au cours de l'exercice	
	Année	Profil							Taux (3)	Index (4)	Taux actuariel (5)	Taux (3)	Index (4)	Niveau de taux			En intérêts (8)	En capital
INTERREGIONALE POLYGONE SOCIETE ANONYME D'HLM	2009	P	CONSTRUCTION DE 8 PAVILLONS 15 REILHAC	Caisse des Dépôts et Consignations	19 665,00	15 896,38	36,67	A	V	LIVRETA	1,558	V	LIVRETA	2,800	A-1		447,14	73,08
INTERREGIONALE POLYGONE SOCIETE ANONYME D'HLM	2009	P	CONSTRUCTION DE 8 PAVILLONS 15 REILHAC	Caisse des Dépôts et Consignations	53 618,10	39 560,85	26,67	A	V	LIVRETA	1,448	V	LIVRETA	2,800	A-1		1 123,54	565,63
INTERREGIONALE POLYGONE SOCIETE ANONYME D'HLM	2009	P	EXTENSION FOYER DE L ARCH AURILLAC	credit foncier de france	961 097,00	626 411,96	16,92	A	F	FIXE	0,000	F	FIXE	2,400	A-1		15 743,46	29 565,43
INTERREGIONALE POLYGONE SOCIETE ANONYME D'HLM	2009	P	EXTENSION FOYER DE L ARCH AURILLAC	credit foncier de france	157 832,00	132 760,26	36,92	A	F	FIXE	0,000	F	FIXE	2,400	A-1		3 239,40	2 214,79
INTERREGIONALE POLYGONE SOCIETE ANONYME D'HLM	2010	P	CONSTRUCTION EHPAD LA MAISONNEE AURILLAC	banque commerciale marché ent.	4 188 772,00	1 884 251,46	16,13	A	V	LIVRETA	2,380	F	FIXE	0,700	A-1		13 667,53	109 107,63
INTERREGIONALE POLYGONE SOCIETE ANONYME D'HLM	2010	P	CONSTRUCTION EHPAD LA MAISONNEE AURILLAC	banque commerciale marché ent.	657 478,00	561 824,77	37,33	A	V	LIVRETA	0,000	V	NOUVEAU_LIVRET_	2,380	A-1		13 586,63	9 042,14
INTERREGIONALE POLYGONE SOCIETE ANONYME D'HLM	2011	P	AMELIORATION 1 LOGEMENT 15 PARLAN	Caisse des Dépôts et Consignations	18 411,00	13 508,52	26,92	A	V	LIVRETA	1,572	V	LIVRETA	2,800	A-1		384,17	211,79
INTERREGIONALE POLYGONE SOCIETE ANONYME D'HLM	2011	P	AMELIORATION 1 LOGEMENT 15 PARLAN	Caisse des Dépôts et Consignations	2 880,30	2 415,24	36,92	A	V	LIVRETA	2,436	V	LIVRETA	3,600	A-1		87,21	7,17
INTERREGIONALE POLYGONE SOCIETE ANONYME D'HLM	2011	P	AMELIORATION 1 LOGEMENT 15 PARLAN	Caisse des Dépôts et Consignations	18 153,00	10 329,92	26,92	A	V	LIVRETA	2,342	V	LIVRETA	3,600	A-1		376,49	128,00
INTERREGIONALE POLYGONE SOCIETE ANONYME D'HLM	2011	P	AMELIORATION 1 LOGEMENT 15 PARLAN	Caisse des Dépôts et Consignations	2 769,00	2 225,48	36,92	A	V	LIVRETA	1,668	V	LIVRETA	2,800	A-1		62,69	13,38
INTERREGIONALE POLYGONE SOCIETE ANONYME D'HLM	2011	P	CONSTRUCTION 2 PAVILLONS LES HORTS 15 PARLAN	Caisse des Dépôts et Consignations	55 488,30	,42 560,87	26,92	A	V	LIVRETA	2,342	V	LIVRETA	3,600	A-1		1 551,18	527,40
INTERREGIONALE POLYGONE SOCIETE ANONYME D'HLM	2011	P	CONSTRUCTION 2 PAVILLONS LES HORTS 15 PARLAN	Caisse des Dépôts et Consignations	8 036,10	6 738,58	36,92	A	V	LIVRETA	2,436	V	LIVRETA	3,600	A-1		243,31	20,01
INTERREGIONALE POLYGONE SOCIETE ANONYME D'HLM	2011	P	CONSTRUCTION 1 PAVILLON 15 ANTIGNAC	Caisse des Dépôts et Consignations	16 646,80	10 252,96	27,17	A	V	LIVRETA	2,314	V	LIVRETA	3,600	A-1		373,22	114,17

Désignation du bénéficiaire	Année de mobilisation et profil d'amortissement de l'emprunt (1)		Objet de l'emprunt garanti	Organisme prêteur ou chef de file	Montant initial	Capital restant dû au 31/12/N	Durée résiduelle	Périodicité des remboursements (2)	Taux initial			Taux moyen constaté sur l'année (6)			Catégorie d'emprunt (7)	Indices ou devises pouvant modifier l'emprunt	Annuité garantie au cours de l'exercice	
	Année	Profil							Taux (3)	Index (4)	Taux actuariel (5)	Taux (3)	Index (4)	Niveau de taux			En intérêts (8)	En capital
INTERREGIONALE POLYGONE SOCIETE ANONYME D'HLM	2011	P	CONSTRUCTION 1 PAVILLON 15 ANTIGNAC	Caisse des Dépôts et Consignations	3 028,80	2 562,20	37,17	A	V	LIVRETA	2,412	V	LIVRETA	3,600	A-1		92,45	5,92
INTERREGIONALE POLYGONE SOCIETE ANONYME D'HLM	2011	P	CONSTRUCTION 2 PAVILLONS 15 VALETTE	Caisse des Dépôts et Consignations	48 858,30	32 868,73	27,00	A	V	LIVRETA	2,302	V	LIVRETA	2,600	A-1		872,53	689,94
INTERREGIONALE POLYGONE SOCIETE ANONYME D'HLM	2011	P	CONSTRUCTION 2 PAVILLONS 15 VALETTE	Caisse des Dépôts et Consignations	8 022,90	6 747,50	37,00	A	V	LIVRETA	2,429	V	LIVRETA	2,600	A-1		177,56	81,50
INTERREGIONALE POLYGONE SOCIETE ANONYME D'HLM	2011	P	CONSTRUCTION 1 PAVILLON 15 VALETTE	Caisse des Dépôts et Consignations	25 452,60	18 967,87	27,00	A	V	LIVRETA	1,567	V	LIVRETA	1,800	A-1		349,74	462,08
INTERREGIONALE POLYGONE SOCIETE ANONYME D'HLM	2011	P	CONSTRUCTION 1 PAVILLON 15 VALETTE	Caisse des Dépôts et Consignations	3 945,60	3 190,19	37,00	A	V	LIVRETA	1,664	V	LIVRETA	1,800	A-1		58,30	48,50
INTERREGIONALE POLYGONE SOCIETE ANONYME D'HLM	2011	P	CONSTRUCTION 1 PAVILLON 15 GLENAT	Caisse des Dépôts et Consignations	19 502,80	14 642,14	27,75	A	V	LIVRETA	1,499	V	LIVRETA	2,800	A-1		415,88	210,79
INTERREGIONALE POLYGONE SOCIETE ANONYME D'HLM	2011	P	CONSTRUCTION 1 PAVILLON 15 GLENAT	Caisse des Dépôts et Consignations	2 605,20	2 122,08	37,75	A	V	LIVRETA	1,607	V	LIVRETA	2,800	A-1		59,73	11,31
INTERREGIONALE POLYGONE SOCIETE ANONYME D'HLM	2011	P	CONSTRUCTION 1 PAVILLON 15 GLENAT	Caisse des Dépôts et Consignations	14 460,00	11 312,42	27,75	A	V	LIVRETA	2,232	V	LIVRETA	3,600	A-1		411,78	125,97
INTERREGIONALE POLYGONE SOCIETE ANONYME D'HLM	2011	P	CONSTRUCTION 1 PAVILLON 15 GLENAT	Caisse des Dépôts et Consignations	2 825,00	2 393,63	37,75	A	V	LIVRETA	2,343	V	LIVRETA	3,600	A-1		86,37	5,53
INTERREGIONALE POLYGONE SOCIETE ANONYME D'HLM	2011	P	CONSTRUCTION 1 PAVILLON 15 ANTIGNAC	Caisse des Dépôts et Consignations	19 773,20	14 824,51	27,17	A	V	LIVRETA	1,554	V	LIVRETA	2,800	A-1		421,06	213,42
INTERREGIONALE POLYGONE SOCIETE ANONYME D'HLM	2011	P	CONSTRUCTION 1 PAVILLON 15 ANTIGNAC	Caisse des Dépôts et Consignations	2 790,20	2 269,57	37,17	A	V	LIVRETA	1,654	V	LIVRETA	2,800	A-1		63,89	12,09
INTERREGIONALE POLYGONE SOCIETE ANONYME D'HLM	2011	P	CONSTRUCTION 1 PAVILLON 15 MOUSSAGES	Caisse des Dépôts et Consignations	28 337,40	22 169,06	27,75	A	V	LIVRETA	2,235	V	LIVRETA	3,600	A-1		806,97	246,87
INTERREGIONALE POLYGONE SOCIETE ANONYME D'HLM	2011	P	CONSTRUCTION 1 PAVILLON 15 MOUSSAGES	Caisse des Dépôts et Consignations	4 284,00	3 629,85	37,75	A	V	LIVRETA	2,345	V	LIVRETA	3,600	A-1		130,98	8,38

Désignation du bénéficiaire	Année de mobilisation et profil d'amortissement de l'emprunt (1)		Objet de l'emprunt garanti	Organisme prêteur ou chef de file	Montant initial	Capital restant dû au 31/12/N	Durée résiduelle	Périodicité des remboursements (2)	Taux initial			Taux moyen constaté sur l'année (6)			Catégorie d'emprunt (7)	Indices ou devises pouvant modifier l'emprunt	Annuité garantie au cours de l'exercice	
	Année	Profil							Taux (3)	Index (4)	Taux actuariel (5)	Taux (3)	Index (4)	Niveau de taux			En intérêts (8)	En capital
INTERREGIONALE POLYGONE SOCIETE ANONYME D'HLM	2011	P	REALISATION UNITE ALZHEIMER 15 PLACES MONTSALVY	Caisse des Dépôts et Consignations	697 311,00	436 048,58	18,50	A	V	LIVRETA	1,725	V	LIVRETA	3,600	A-1		16 126,71	11 915,48
INTERREGIONALE POLYGONE SOCIETE ANONYME D'HLM	2011	P	REALISATION UNITE ALZHEIMER 15 PLACES MONTSALVY	Caisse des Dépôts et Consignations	742 601,00	351 081,48	18,50	A	V	LIVRETA	2,061	V	LIVRETA	4,160	A-1		14 970,25	8 780,13
INTERREGIONALE POLYGONE SOCIETE ANONYME D'HLM	2011	P	REALISATION UNITE ALZHEIMER 15 PLACES MONTSALVY	Caisse des Dépôts et Consignations	107 399,00	100 101,38	38,50	A	V	LIVRETA	2,734	V	LIVRETA	4,160	A-1		4 147,10	0,00
INTERREGIONALE POLYGONE SOCIETE ANONYME D'HLM	2019	P	CONSTRUCTION FOYER DE VIE 40 PLACES PERSONNES HANDICAPEES POLYGONE VEZAC	Caisse des Dépôts et Consignations	946 155,00	905 672,49	35,59	A	V	LIVRETA	2,634	V	LIVRETA	3,600	A-1		29 390,92	0,00
INTERREGIONALE POLYGONE SOCIETE ANONYME D'HLM	2019	P	CONSTRUCTION FOYER DE VIE 40 PLACES PERSONNES HANDICAPEES POLYGONE VEZAC	Caisse des Dépôts et Consignations	77 595,00	75 456,86	45,59	A	V	LIVRETA	2,698	V	LIVRETA	3,600	A-1		2 005,91	0,00
INTERREGIONALE POLYGONE SOCIETE ANONYME D'HLM	2019	P	CONSTRUCTION FOYER DE VIE 40 PLACES PERSONNES HANDICAPEES POLYGONE VEZAC	Caisse des Dépôts et Consignations	94 838,50	92 573,36	45,59	A	V	LIVRETA	3,117	V	LIVRETA	4,060	A-1		2 723,96	0,00
INTERREGIONALE POLYGONE SOCIETE ANONYME D'HLM	2019	P	CONSTRUCTION FOYER DE VIE 40 PLACES PERSONNES HANDICAPEES POLYGONE VEZAC	Caisse des Dépôts et Consignations	1 156 411,50	942 315,94	35,59	A	V	LIVRETA	3,050	V	LIVRETA	4,060	A-1		33 141,60	0,00
INTERREGIONALE POLYGONE SOCIETE ANONYME D'HLM	2018	P	INTERREGIONALE POLYGONE SOCIETE ANONYME D'HLM	Caisse des Dépôts et Consignations	5 395,03	3 862,76	13,42	A	V	LIVRETA	2,516	V	LIVRETA	3,800	A-1		153,76	183,45
INTERREGIONALE POLYGONE SOCIETE ANONYME D'HLM	2018	P	INTERREGIONALE POLYGONE SOCIETE ANONYME D'HLM	Caisse des Dépôts et Consignations	23 294,79	17 235,76	16,67	A	V	LIVRETA	3,027	V	LIVRETA	4,200	A-1		748,20	578,62
INTERREGIONALE POLYGONE SOCIETE ANONYME D'HLM	2018	P	INTERREGIONALE POLYGONE SOCIETE ANONYME D'HLM	Caisse des Dépôts et Consignations	88 572,20	59 065,65	23,59	A	V	LIVRETA	1,765	V	LIVRETA	4,200	A-1		2 531,87	1 216,82

CONSEIL DEPARTEMENTAL DU CANTAL - BUDGET PRINCIPAL CD15 - CA - 2024

Désignation du bénéficiaire	Année de mobilisation et profil d'amortissement de l'emprunt (1)		Objet de l'emprunt garanti	Organisme prêteur ou chef de file	Montant initial	Capital restant dû au 31/12/N	Durée résiduelle	Périodicité des remboursements (2)	Taux initial			Taux moyen constaté sur l'année (6)			Catégorie d'emprunt (7)	Indices ou devises pouvant modifier l'emprunt	Annuité garantie au cours de l'exercice	
	Année	Profil							Taux (3)	Index (4)	Taux actuariel (5)	Taux (3)	Index (4)	Niveau de taux			En intérêts (8)	En capital
INTERREGIONALE POLYGONE SOCIETE ANONYME D'HLM	2018	P	INTERREGIONALE POLYGONE SOCIETE ANONYME D'HLM	Caisse des Dépôts et Consignations	31 511,75	27 621,82	27,42	A	V	LIVRETA	2,829	V	LIVRETA	4,000	A-1		1 117,19	307,82
INTERREGIONALE POLYGONE SOCIETE ANONYME D'HLM	2018	P	INTERREGIONALE POLYGONE SOCIETE ANONYME D'HLM	Caisse des Dépôts et Consignations	266 103,70	160 434,06	7,34	A	V	LIVRETA	2,118	V	LIVRETA	3,600	A-1		6 355,34	16 103,12
INTERREGIONALE POLYGONE SOCIETE ANONYME D'HLM	2018	P	INTERREGIONALE POLYGONE SOCIETE ANONYME D'HLM	Caisse des Dépôts et Consignations	12 895,44	9 171,76	13,25	A	V	LIVRETA	2,918	V	LIVRETA	4,200	A-1		403,94	445,88
INTERREGIONALE POLYGONE SOCIETE ANONYME D'HLM	2018	P	INTERREGIONALE POLYGONE SOCIETE ANONYME D'HLM	Caisse des Dépôts et Consignations	50 423,17	31 369,06	8,42	A	V	LIVRETA	2,790	V	LIVRETA	3,600	A-1		1 234,49	2 922,40
INTERREGIONALE POLYGONE SOCIETE ANONYME D'HLM	2018	P	INTERREGIONALE POLYGONE SOCIETE ANONYME D'HLM	Caisse des Dépôts et Consignations	16 783,70	10 151,22	9,59	A	V	LIVRETA	2,619	V	LIVRETA	4,201	A-1		458,96	772,50
INTERREGIONALE POLYGONE SOCIETE ANONYME D'HLM	2018	P	INTERREGIONALE POLYGONE SOCIETE ANONYME D'HLM	Caisse des Dépôts et Consignations	18 590,13	13 754,80	16,75	A	V	LIVRETA	3,018	V	LIVRETA	4,200	A-1		597,10	461,76
INTERREGIONALE POLYGONE SOCIETE ANONYME D'HLM	2018	P	INTERREGIONALE POLYGONE SOCIETE ANONYME D'HLM	Caisse des Dépôts et Consignations	12 605,63	9 130,30	16,75	A	V	LIVRETA	3,008	V	LIVRETA	4,200	A-1		397,52	334,52
INTERREGIONALE POLYGONE SOCIETE ANONYME D'HLM	2018	P	INTERREGIONALE POLYGONE SOCIETE ANONYME D'HLM	Caisse des Dépôts et Consignations	21 220,44	18 087,72	23,17	A	V	LIVRETA	3,119	V	LIVRETA	4,200	A-1		775,34	372,63
INTERREGIONALE POLYGONE SOCIETE ANONYME D'HLM	2018	P	INTERREGIONALE POLYGONE SOCIETE ANONYME D'HLM	Caisse des Dépôts et Consignations	56 806,87	48 325,73	25,67	A	V	LIVRETA	3,158	V	LIVRETA	4,200	A-1		2 062,55	782,60
INTERREGIONALE POLYGONE SOCIETE ANONYME D'HLM	2018	P	INTERREGIONALE POLYGONE SOCIETE ANONYME D'HLM	Caisse des Dépôts et Consignations	52 733,23	45 595,72	26,42	A	V	LIVRETA	2,652	V	LIVRETA	3,700	A-1		1 709,80	615,03
INTERREGIONALE POLYGONE SOCIETE ANONYME D'HLM	2018	P	INTERREGIONALE POLYGONE SOCIETE ANONYME D'HLM	Caisse des Dépôts et Consignations	70 929,77	61 011,47	26,59	A	V	LIVRETA	3,085	V	LIVRETA	4,150	A-1		2 561,94	722,05
INTERREGIONALE POLYGONE SOCIETE ANONYME D'HLM	2018	P	INTERREGIONALE POLYGONE SOCIETE ANONYME D'HLM	Caisse des Dépôts et Consignations	47 634,77	33 879,75	13,34	A	V	LIVRETA	2,909	V	LIVRETA	4,200	A-1		1 492,13	1 647,04
MAISON DE RETRAITE	2013	C	REHABILITATION EHPAD JALENQUE 15600 MAURS	Caisse des Dépôts et Consignations	750 000,00	454 496,97	14,17	A	V	LIVRETA	1,891	V	LIVRETA	3,600	A-1		17 452,69	30 299,80

CONSEIL DEPARTEMENTAL DU CANTAL - BUDGET PRINCIPAL CD15 - CA - 2024

Désignation du bénéficiaire	Année de mobilisation et profil d'amortissement de l'emprunt (1)		Objet de l'emprunt garanti	Organisme prêteur ou chef de file	Montant initial	Capital restant dû au 31/12/N	Durée résiduelle	Périodicité des remboursements (2)	Taux initial			Taux moyen constaté sur l'année (6)			Catégorie d'emprunt (7)	Indices ou devises pouvant modifier l'emprunt	Annuité garantie au cours de l'exercice	
	Année	Profil							Taux (3)	Index (4)	Taux actuariel (5)	Taux (3)	Index (4)	Niveau de taux			En intérêts (8)	En capital
MAISON DE RETRAITE BRUN VERGEADE	2004	P	TRAVAUX SECURITE INCENDIE M RETRAITE BRUN VERGEADE	Caisse des Dépôts et Consignations	75 000,00	21 433,14	5,00	A	V	LIVRETA	3,130	V	LIVRETA	3,200	A-1		789,11	3 226,61
MAISON DE RETRAITE DE PLEAUX	2017	C	REHABILITATION LOURDE EHPAD LE BOCAGE 15700 PLEAUX	Caisse des Dépôts et Consignations	325 000,00	268 125,00	32,42	A	V	LIVRETA	2,464	V	LIVRETA	3,600	A-1		9 945,00	8 125,00
OFFICE PUBLIC DE L HABITAT CANTAL	1996	P	CONSTRUCTION DE 2 LOGEMENTS COMMUNE DE BESSE	Caisse des Dépôts et Consignations	24 659,36	4 112,83	3,59	A	V	LIVRETA	3,208	V	LIVRETA	3,800	A-1		191,33	922,21
OFFICE PUBLIC DE L HABITAT CANTAL	1980	P	CONSTRUCTION 10 LOGEMENTS FOYER AURILLAC	Caisse des Dépôts et Consignations	26 526,13	790,90	0,82	A	F	FIXE	1,076	F	FIXE	1,200	A-1		18,87	781,65
OFFICE PUBLIC DE L HABITAT CANTAL	1998	P	CONSTRUCTION DE 4 LOGEMENTS LOT. LES ECUREUILS A YDES	Caisse des Dépôts et Consignations	68 361,65	27 437,01	10,09	A	V	LIVRETA	3,469	V	LIVRETA	4,200	A-1		1 233,51	1 932,27
OFFICE PUBLIC DE L HABITAT CANTAL	1998	P	AMELIORATION DE 2 LOGEMENTS LE BOUG A ALLY	Caisse des Dépôts et Consignations	22 968,09	5 499,56	5,25	A	V	LIVRETA	3,090	V	LIVRETA	3,800	A-1		238,83	785,39
OFFICE PUBLIC DE L HABITAT CANTAL	1998	P	CONSTRUCTION 1 LOGEMENT A MONTBOUDIF	Caisse des Dépôts et Consignations	8 765,82	2 375,50	6,00	A	V	LIVRETA	3,003	V	LIVRETA	2,800	A-1		75,20	310,17
OFFICE PUBLIC DE L HABITAT CANTAL	1999	P	CONSTRUCTION 1 LOGEMENT A GIOU DE MAMOU-LES EAUX VIVES	Caisse des Dépôts et Consignations	34 964,18	9 430,15	6,34	A	V	LIVRETA	2,959	V	LIVRETA	3,800	A-1		401,23	1 128,59
OFFICE PUBLIC DE L HABITAT CANTAL	1999	P	AMELIORATION 2 LOGEMENTS A ST-BONNET DE CONDAT	Caisse des Dépôts et Consignations	42 120,14	11 497,44	6,59	A	V	LIVRETA	3,002	V	LIVRETA	3,800	A-1		489,19	1 376,00
OFFICE PUBLIC DE L HABITAT CANTAL	1999	P	CONSTRUCTION 1 LOGEMENT SANSAC /MARMIESSE - LA VIDALI	Caisse des Dépôts et Consignations	40 009,03	10 921,17	6,59	A	V	LIVRETA	2,979	V	LIVRETA	3,800	A-1		464,67	1 307,03
OFFICE PUBLIC DE L HABITAT CANTAL	2000	P	EXTENSION FOYER VILLA STE MARIE AURILLAC	credit foncier de france	1 539 735,08	-34 848,35	0,09	T	V	TIOP12M	0,000	V	TIOP12M	4,450	A-1		1 740,05	117 493,47
OFFICE PUBLIC DE L HABITAT CANTAL	2000	P	AMENAGEMENT 3 LOGEMENTS CASSANIOUZE COMPL.	cil sud massif central	31 861,84	1 432,40	0,58	A	F	FIXE	1,000	F	FIXE	1,000	A-1		28,51	1 418,19

CONSEIL DEPARTEMENTAL DU CANTAL - BUDGET PRINCIPAL CD15 - CA - 2024

Désignation du bénéficiaire	Année de mobilisation et profil d'amortissement de l'emprunt (1)		Objet de l'emprunt garanti	Organisme prêteur ou chef de file	Montant initial	Capital restant dû au 31/12/N	Durée résiduelle	Périodicité des remboursements (2)	Taux initial			Taux moyen constaté sur l'année (6)			Catégorie d'emprunt (7)	Indices ou devises pouvant modifier l'emprunt	Annuité garantie au cours de l'exercice	
	Année	Profil							Taux (3)	Index (4)	Taux actuariel (5)	Taux (3)	Index (4)	Niveau de taux			En intérêts (8)	En capital
OFFICE PUBLIC DE L HABITAT CANTAL	2000	P	AMENAGEMENT 6 LOGEMENTS VIC/CERE COMPL.	cil sud massif central	18 293,88	822,47	0,58	A	F	FIXE	0,000	F	FIXE	1,000	A-1		16,37	814,27
OFFICE PUBLIC DE L HABITAT CANTAL	2000	P	AMENAGEMENT 6 LOGEMENTS MAURS COMPL.	cil sud massif central	57 930,63	2 604,22	0,58	A	F	FIXE	0,000	F	FIXE	1,000	A-1		51,83	2 578,54
OFFICE PUBLIC DE L HABITAT CANTAL	2000	P	AMENAGEMENT 5 LOGEMENTS SANSAC DE MARMIESSE COMPL.	cil sud massif central	23 629,60	1 062,35	0,58	A	F	FIXE	1,000	F	FIXE	1,000	A-1		21,14	1 051,77
OFFICE PUBLIC DE L HABITAT CANTAL	2000	P	AMENAGEMEN 6 LOGEMENTS ST-PAUL DES LANDES COMPL.	cil sud massif central	23 629,60	1 062,35	0,58	A	F	FIXE	1,000	F	FIXE	1,000	A-1		21,14	1 051,77
OFFICE PUBLIC DE L HABITAT CANTAL	2001	P	CONSTRUCTION 2 LOGEMENTS CHASTEL SUR MURAT	Caisse des Dépôts et Consignations	17 074,29	6 042,75	26,50	A	V	LIVRETA	1,213	V	LIVRETA	4,200	A-1		258,82	119,58
OFFICE PUBLIC DE L HABITAT CANTAL	2002	P	CONSTRUCTION 2 LOGEMENTS COREN	Caisse des Dépôts et Consignations	2 920,53	2 121,65	27,75	A	V	LIVRETA	3,223	V	LIVRETA	4,200	A-1		90,77	39,51
OFFICE PUBLIC DE L HABITAT CANTAL	2002	P	CONSTRUCTION 1 LOGEMENT JALEYRAC	Caisse des Dépôts et Consignations	1 588,92	1 154,29	27,75	A	V	LIVRETA	3,232	V	LIVRETA	4,200	A-1		49,38	21,49
OFFICE PUBLIC DE L HABITAT CANTAL	2003	P	CONSTRUCTION 2 PAVILLONS LOTCOM. 15320 FAVEROLLES	Caisse des Dépôts et Consignations	2 255,60	1 704,07	28,84	A	V	LIVRETA	3,179	V	LIVRETA	4,200	A-1		72,47	21,44
OFFICE PUBLIC DE L HABITAT CANTAL	2003	P	CONSTRUCTION 2 PAVILLONS LOT LA GARDE 15150 CROS MONT.	Caisse des Dépôts et Consignations	3 526,60	1 332,14	28,84	A	V	LIVRETA	1,125	V	LIVRETA	4,200	A-1		56,65	16,76
OFFICE PUBLIC DE L HABITAT CANTAL	2004	P	AMENAGEMENT 1 LOGEMENT JALEYRAC	Caisse des Dépôts et Consignations	974,80	751,57	29,75	A	V	LIVRETA	3,121	V	LIVRETA	4,200	A-1		31,93	8,68
OFFICE PUBLIC DE L HABITAT CANTAL	2004	P	ACQUISITION 2 LOGEMENTS CHAVAGNAC	Caisse des Dépôts et Consignations	3 554,00	2 740,13	29,84	A	V	LIVRETA	3,154	V	LIVRETA	4,200	A-1		116,42	31,64
OFFICE PUBLIC DE L HABITAT CANTAL	2004	P	ACQUISITION 1 LOGEMENT NEUSSARGUES	Caisse des Dépôts et Consignations	15 713,70	8 473,44	14,84	A	V	LIVRETA	2,606	V	LIVRETA	3,700	A-1		327,56	379,66

CONSEIL DEPARTEMENTAL DU CANTAL - BUDGET PRINCIPAL CD15 - CA - 2024

Désignation du bénéficiaire	Année de mobilisation et profil d'amortissement de l'emprunt (1)		Objet de l'emprunt garanti	Organisme prêteur ou chef de file	Montant initial	Capital restant dû au 31/12/N	Durée résiduelle	Périodicité des remboursements (2)	Taux initial			Taux moyen constaté sur l'année (6)			Catégorie d'emprunt (7)	Indices ou devises pouvant modifier l'emprunt	Annuité garantie au cours de l'exercice	
	Année	Profil							Taux (3)	Index (4)	Taux actuariel (5)	Taux (3)	Index (4)	Niveau de taux			En intérêts (8)	En capital
OFFICE PUBLIC DE L HABITAT CANTAL	2004	P	TRAVAUX MISE AUX NORMES LOGEMENT FOYERS LE ROUGET	caisse epargne auvergne limou.	979 900,00	238 860,70	3,99	A	F	FIXE	4,791	F	FIXE	4,790	A-1		13 982,55	53 050,48
OFFICE PUBLIC DE L HABITAT CANTAL	2004	P	TRAVAUX MISE AUX NORMES LOGEMENT FOYERS SAINT-FLOUR	caisse epargne auvergne limou.	546 520,00	133 219,38	3,99	A	F	FIXE	4,793	F	FIXE	4,790	A-1		7 798,47	29 587,89
OFFICE PUBLIC DE L HABITAT CANTAL	2005	P	CONSTRUCTION UN PAVILLON LACAPELLE DEL FRAISSE	Caisse des Dépôts et Consignations	2 425,40	1 877,50	30,34	A	V	LIVRETA	3,066	V	LIVRETA	4,150	A-1		78,75	20,17
OFFICE PUBLIC DE L HABITAT CANTAL	2005	P	CONSTRUCTION 1 PAVILLON VERNIOLS NAUCELLES	Caisse des Dépôts et Consignations	18 639,00	10 592,25	15,59	A	V	LIVRETA	2,556	V	LIVRETA	3,700	A-1		407,90	432,14
OFFICE PUBLIC DE L HABITAT CANTAL	2005	P	CONSTRUCTION 1 PAVILLON VERNIOLS NAUCELLES	Caisse des Dépôts et Consignations	3 374,60	2 571,32	30,59	A	V	LIVRETA	2,632	V	LIVRETA	3,700	A-1		96,30	31,41
OFFICE PUBLIC DE L HABITAT CANTAL	2005	P	CONSTRUCTION 3 PAVILLONS LA CHAPELLE LAURENT	Caisse des Dépôts et Consignations	3 653,10	1 928,47	30,67	A	V	LIVRETA	1,898	V	LIVRETA	4,150	A-1		80,76	17,59
OFFICE PUBLIC DE L HABITAT CANTAL	2005	P	CONSTRUCTION 1 PAVILLON QUEZAC	Caisse des Dépôts et Consignations	31 328,70	17 952,57	15,75	A	V	LIVRETA	2,521	V	LIVRETA	3,700	A-1		690,38	706,26
OFFICE PUBLIC DE L HABITAT CANTAL	2005	P	CONSTRUCTION 1 PAVILLON QUEZAC	Caisse des Dépôts et Consignations	2 247,00	1 728,29	30,75	A	V	LIVRETA	2,609	V	LIVRETA	3,700	A-1		64,63	18,38
OFFICE PUBLIC DE L HABITAT CANTAL	2006	P	TRAVAUX MISE AUX NORMES LOGEMENT FOYERS A ST-FLOUR	caisse epargne auvergne limou.	550 000,00	280 931,80	11,00	T	F	FIXE	3,855	F	FIXE	3,800	A-1		11 144,55	19 660,73
OFFICE PUBLIC DE L HABITAT CANTAL	2006	P	TRAVAUX MISE AUX NORMES LOGEMENT FOYERS A LE ROUGET	caisse epargne auvergne limou.	840 000,00	429 060,08	11,00	T	F	FIXE	3,855	F	FIXE	3,800	A-1		17 020,80	30 027,24
OFFICE PUBLIC DE L HABITAT CANTAL	2006	P	AMELIORATION 1 LOGEMENT MAURS	Caisse des Dépôts et Consignations	11 908,00	6 904,80	16,34	A	V	LIVRETA	2,242	V	LIVRETA	3,500	A-1		250,88	263,06
OFFICE PUBLIC DE L HABITAT CANTAL	2006	P	CONSTRUCTION 2 PAVILLONS CRANDELLES	Caisse des Dépôts et Consignations	2 413,80	1 886,63	31,42	A	V	LIVRETA	2,824	V	LIVRETA	4,000	A-1		76,24	19,46

Désignation du bénéficiaire	Année de mobilisation et profil d'amortissement de l'emprunt (1)		Objet de l'emprunt garanti	Organisme prêteur ou chef de file	Montant initial	Capital restant dû au 31/12/N	Durée résiduelle	Périodicité des remboursements (2)	Taux initial			Taux moyen constaté sur l'année (6)			Catégorie d'emprunt (7)	Indices ou devises pouvant modifier l'emprunt	Annuité garantie au cours de l'exercice	
	Année	Profil							Taux (3)	Index (4)	Taux actuariel (5)	Taux (3)	Index (4)	Niveau de taux			En intérêts (8)	En capital
OFFICE PUBLIC DE L HABITAT CANTAL	2007	P	CONSTRUCTION 1 PAVILLON ARNAC	Caisse des Dépôts et Consignations	36 720,60	22 600,64	17,84	A	V	LIVRETA	2,653	V	LIVRETA	3,800	A-1		891,68	864,72
OFFICE PUBLIC DE L HABITAT CANTAL	2007	P	CONSTRUCTION 1 PAVILLON ARNAC	Caisse des Dépôts et Consignations	1 655,10	1 291,93	32,84	A	V	LIVRETA	2,736	V	LIVRETA	3,800	A-1		49,84	19,51
OFFICE PUBLIC DE L HABITAT CANTAL	2007	P	CONSTRUCTION 4 PAVILLONS QUARTIER FRIDOU - ST-FLOUR	Caisse des Dépôts et Consignations	205 135,50	117 705,99	17,92	A	V	LIVRETA	1,536	V	LIVRETA	2,800	A-1		3 435,18	4 979,02
OFFICE PUBLIC DE L HABITAT CANTAL	2007	P	CONSTRUCTION 4 PAVILLONS LEYNHAC	Caisse des Dépôts et Consignations	117 676,50	72 427,02	17,92	A	V	LIVRETA	2,605	V	LIVRETA	3,800	A-1		2 857,53	2 771,11
OFFICE PUBLIC DE L HABITAT CANTAL	2007	P	AMELIORATION DE 2 LOGEMENTS CHALINARGUES	Caisse des Dépôts et Consignations	44 888,40	27 627,72	17,92	A	V	LIVRETA	2,621	V	LIVRETA	3,800	A-1		1 090,02	1 057,06
OFFICE PUBLIC DE L HABITAT CANTAL	2007	P	AMELIORATION DE 2 LOGEMENTS CHALINARGUES	Caisse des Dépôts et Consignations	13 643,70	10 650,01	32,92	A	V	LIVRETA	2,677	V	LIVRETA	3,800	A-1		410,81	160,85
OFFICE PUBLIC DE L HABITAT CANTAL	2007	P	CONSTRUCTION DE 2 PAVILLONS CHALINARGUES	Caisse des Dépôts et Consignations	72 896,10	44 865,77	17,92	A	V	LIVRETA	2,618	V	LIVRETA	3,800	A-1		1 770,13	1 716,60
OFFICE PUBLIC DE L HABITAT CANTAL	2007	P	CONSTRUCTION DE2 PAVILLONS CHALINARGUES	Caisse des Dépôts et Consignations	6 712,50	5 239,65	32,92	A	V	LIVRETA	2,677	V	LIVRETA	3,800	A-1		202,11	79,14
OFFICE PUBLIC DE L HABITAT CANTAL	2007	P	CONSTRUCTION DE 2 PAVILLONS RAGEADE	Caisse des Dépôts et Consignations	160 304,80	98 663,69	17,92	A	V	LIVRETA	2,616	V	LIVRETA	3,800	A-1		3 892,67	3 774,94
OFFICE PUBLIC DE L HABITAT CANTAL	2007	P	AMELIORATION 1 LOGEMENT CAYROLS	Caisse des Dépôts et Consignations	16 683,90	10 661,41	18,00	A	V	LIVRETA	2,654	V	LIVRETA	2,800	A-1		310,31	420,89
OFFICE PUBLIC DE L HABITAT CANTAL	2008	P	CONSTRUCTION DE 3 PAVILLONS PAULHAC	Caisse des Dépôts et Consignations	68 100,60	43 162,43	18,34	A	V	LIVRETA	2,421	V	LIVRETA	3,800	A-1		1 698,40	1 532,34
OFFICE PUBLIC DE L HABITAT CANTAL	2008	P	CONSTRUCTION DE 3 PAVILLONS PAULHAC	Caisse des Dépôts et Consignations	5 346,00	4 200,44	33,34	A	V	LIVRETA	2,533	V	LIVRETA	3,800	A-1		161,90	60,21
OFFICE PUBLIC DE L HABITAT CANTAL	2008	P	CONSTRUCTION DE 3 PAVILLONS LOT LES CHASSAGNES - ST-PONCY	Caisse des Dépôts et Consignations	117 698,00	48 760,65	18,34	A	V	LIVRETA	0,934	V	LIVRETA	3,800	A-1		1 918,69	1 731,09

CONSEIL DEPARTEMENTAL DU CANTAL - BUDGET PRINCIPAL CD15 - CA - 2024

Désignation du bénéficiaire	Année de mobilisation et profil d'amortissement de l'emprunt (1)		Objet de l'emprunt garanti	Organisme prêteur ou chef de file	Montant initial	Capital restant dû au 31/12/N	Durée résiduelle	Périodicité des remboursements (2)	Taux initial			Taux moyen constaté sur l'année (6)			Catégorie d'emprunt (7)	Indices ou devises pouvant modifier l'emprunt	Annuité garantie au cours de l'exercice	
	Année	Profil							Taux (3)	Index (4)	Taux actuariel (5)	Taux (3)	Index (4)	Niveau de taux			En intérêts (8)	En capital
OFFICE PUBLIC DE L HABITAT CANTAL	2008	P	CONSTRUCTION DE 3 PAVILLONS LOT LES CHASSAGNES - ST-PONCY	Caisse des Dépôts et Consignations	11 854,40	6 144,44	33,34	A	V	LIVRETA	1,247	V	LIVRETA	3,800	A-1		236,84	88,08
OFFICE PUBLIC DE L HABITAT CANTAL	2008	P	CONSTRUCTION DE 2 PAVILLONS LOT LA PARRO MARCOLES	Caisse des Dépôts et Consignations	41 953,00	26 589,98	18,42	A	V	LIVRETA	2,458	V	LIVRETA	3,800	A-1		1 046,29	943,99
OFFICE PUBLIC DE L HABITAT CANTAL	2008	P	CONSTRUCTION DE 2 PAVILLONS LOT LA PARRO MARCOLES	Caisse des Dépôts et Consignations	2 771,60	2 177,68	33,42	A	V	LIVRETA	2,559	V	LIVRETA	3,800	A-1		83,94	31,22
OFFICE PUBLIC DE L HABITAT CANTAL	2008	P	ACQ. AMELIORATION 8 LOGEMENTS AV BELARD A ST-FLOUR	Caisse des Dépôts et Consignations	27 992,10	16 601,27	18,50	A	V	LIVRETA	1,548	V	LIVRETA	2,800	A-1		483,19	655,39
OFFICE PUBLIC DE L HABITAT CANTAL	2008	P	ACQ. AMELIORATION DE 8 LOGEMENTS AV BELARD A ST FLOUR	Caisse des Dépôts et Consignations	12 054,90	8 918,03	33,50	A	V	LIVRETA	1,671	V	LIVRETA	2,800	A-1		254,07	155,99
OFFICE PUBLIC DE L HABITAT CANTAL	2008	P	CONSTRUCTION DE 2 PAVILLONS LOT. EMPRADEL PLEAUX	Caisse des Dépôts et Consignations	45 773,40	27 146,83	18,50	A	V	LIVRETA	1,478	V	LIVRETA	2,800	A-1		790,12	1 071,71
OFFICE PUBLIC DE L HABITAT CANTAL	2008	P	CONSTRUCTION DE 2 PAVILLONS SAINT PAUL DES LANDES	Caisse des Dépôts et Consignations	41 352,60	27 486,28	19,67	A	V	LIVRETA	2,759	V	LIVRETA	3,800	A-1		1 078,98	907,86
OFFICE PUBLIC DE L HABITAT CANTAL	2008	P	CONSTRUCTION DE 3 LOGEMENTS SAINT PAUL DES LANDES	Caisse des Dépôts et Consignations	43 325,40	21 700,31	19,67	A	V	LIVRETA	1,595	V	LIVRETA	3,800	A-1		851,85	716,75
OFFICE PUBLIC DE L HABITAT CANTAL	2008	P	CONSTRUCTION DE 1 LOGEMENT SAINT PAUL DES LANDES	Caisse des Dépôts et Consignations	14 441,80	9 022,55	19,67	A	V	LIVRETA	1,758	V	LIVRETA	2,800	A-1		261,96	333,33
OFFICE PUBLIC DE L HABITAT CANTAL	2008	P	CONSTRUCTION DE 1 LOGEMENT SAINT PAUL DES LANDES	Caisse des Dépôts et Consignations	911,20	694,41	34,67	A	V	LIVRETA	1,830	V	LIVRETA	2,800	A-1		19,77	11,61
OFFICE PUBLIC DE L HABITAT CANTAL	2008	P	CONSTRUCTION DE 2 PAVILLONS RION ES MGNES	Caisse des Dépôts et Consignations	36 046,00	21 748,08	19,84	A	V	LIVRETA	0,877	V	LIVRETA	2,300	A-1		519,74	849,12
OFFICE PUBLIC DE L HABITAT CANTAL	2008	P	CONSTRUCTION DE 2 PAVILLONS RIOM ES MONTAGNES	Caisse des Dépôts et Consignations	3 450,00	2 542,72	34,84	A	V	LIVRETA	0,988	V	LIVRETA	2,300	A-1		59,56	47,00
OFFICE PUBLIC DE L HABITAT CANTAL	2008	P	CONSTRUCTION DE 6 PAVILLONS RIOM ES MONTAGNES	Caisse des Dépôts et Consignations	108 137,60	70 784,07	19,84	A	V	LIVRETA	2,538	V	LIVRETA	3,600	A-1		2 634,31	2 391,30

CONSEIL DEPARTEMENTAL DU CANTAL - BUDGET PRINCIPAL CD15 - CA - 2024

Désignation du bénéficiaire	Année de mobilisation et profil d'amortissement de l'emprunt (1)		Objet de l'emprunt garanti	Organisme prêteur ou chef de file	Montant initial	Capital restant dû au 31/12/N	Durée résiduelle	Périodicité des remboursements (2)	Taux initial			Taux moyen constaté sur l'année (6)			Catégorie d'emprunt (7)	Indices ou devises pouvant modifier l'emprunt	Annuité garantie au cours de l'exercice	
	Année	Profil							Taux (3)	Index (4)	Taux actuariel (5)	Taux (3)	Index (4)	Niveau de taux			En intérêts (8)	En capital
OFFICE PUBLIC DE L HABITAT CANTAL	2008	P	CONSTRUCTION DE 6 PAVILLONS RIOM ES MONTAGNES	Caisse des Dépôts et Consignations	10 350,00	8 224,39	34,84	A	V	LIVRETA	2,264	V	LIVRETA	3,600	A-1		300,28	116,74
OFFICE PUBLIC DE L HABITAT CANTAL	2008	P	CONSTRUCTION DE 3 PAVILLONS CRANDELLES	Caisse des Dépôts et Consignations	248 080,00	162 386,74	19,84	A	V	LIVRETA	2,565	V	LIVRETA	3,600	A-1		6 043,42	5 485,92
OFFICE PUBLIC DE L HABITAT CANTAL	2008	P	CONSTRUCTION DE 3 PAVILLONS CRANDELLES	Caisse des Dépôts et Consignations	15 724,80	12 495,37	34,84	A	V	LIVRETA	2,628	V	LIVRETA	3,600	A-1		456,22	177,36
OFFICE PUBLIC DE L HABITAT CANTAL	2008	P	CONSTRUCTION DE 1 PAVILLON ALLY	Caisse des Dépôts et Consignations	20 964,40	13 150,56	18,84	A	V	LIVRETA	2,362	V	LIVRETA	3,600	A-1		490,59	476,95
OFFICE PUBLIC DE L HABITAT CANTAL	2008	P	CONSTRUCTION DE 1 PAVILLON ALLY	Caisse des Dépôts et Consignations	1 359,40	1 058,08	33,84	A	V	LIVRETA	2,474	V	LIVRETA	3,600	A-1		38,66	15,79
OFFICE PUBLIC DE L HABITAT CANTAL	2009	P	REHABILITATION DE 96 LOGEMENTS CITE DE BROUZAC AURILLAC	Caisse des Dépôts et Consignations	350 000,00	0,00	0,00	A	F	FIXE	1,858	F	FIXE	1,900	A-1		504,10	26 531,49
OFFICE PUBLIC DE L HABITAT CANTAL	2009	P	CONSTRUCTION DE 1 PAVILLON JUNHAC	Caisse des Dépôts et Consignations	75 744,00	51 806,81	20,00	A	V	LIVRETA	2,239	V	LIVRETA	2,600	A-1		1 388,86	1 610,77
OFFICE PUBLIC DE L HABITAT CANTAL	2009	P	CONSTRUCTION DE 2 PAVILLONS JUNHAC	Caisse des Dépôts et Consignations	18 736,50	15 314,20	35,00	A	V	LIVRETA	2,417	V	LIVRETA	2,600	A-1		402,94	183,50
OFFICE PUBLIC DE L HABITAT CANTAL	2010	P	CONSTRUCTION DE 4 LOGEMENTS LES MAZETS RIOM-ES-MGNES	Caisse des Dépôts et Consignations	217 104,00	143 090,08	25,75	A	V	LIVRETA	1,902	V	LIVRETA	3,600	A-1		5 229,99	2 187,41
OFFICE PUBLIC DE L HABITAT CANTAL	2010	P	CONSTRUCTION DE 4 LOGEMENTS LES MAZETS - RIOM-ES-MGNES	Caisse des Dépôts et Consignations	36 396,00	26 476,63	35,75	A	V	LIVRETA	2,048	V	LIVRETA	3,600	A-1		958,20	139,84
OFFICE PUBLIC DE L HABITAT CANTAL	2010	P	ACQ. AMELIORATION 4 LOGEMENTS LE BON ACCUEIL - LAVEISSENET	Caisse des Dépôts et Consignations	22 686,00	16 275,85	25,75	A	V	LIVRETA	1,579	V	LIVRETA	2,800	A-1		462,89	255,70
OFFICE PUBLIC DE L HABITAT CANTAL	2010	P	ACQ. AMELIORATION 3 LOGEMENTS LE BON ACCUEIL - LAVEISSENET	Caisse des Dépôts et Consignations	87 488,00	65 854,58	25,75	A	V	LIVRETA	2,354	V	LIVRETA	3,600	A-1		2 400,05	813,54

Désignation du bénéficiaire	Année de mobilisation et profil d'amortissement de l'emprunt (1)		Objet de l'emprunt garanti	Organisme prêteur ou chef de file	Montant initial	Capital restant dû au 31/12/N	Durée résiduelle	Périodicité des remboursements (2)	Taux initial			Taux moyen constaté sur l'année (6)			Catégorie d'emprunt (7)	Indices ou devises pouvant modifier l'emprunt	Annuité garantie au cours de l'exercice	
	Année	Profil							Taux (3)	Index (4)	Taux actuariel (5)	Taux (3)	Index (4)	Niveau de taux			En intérêts (8)	En capital
OFFICE PUBLIC DE L HABITAT CANTAL	2010	P	OFFICE PUBLIC DE L HABITAT CANTAL	Caisse des Dépôts et Consignations	142 600,00	107 350,11	26,00	A	V	LIVRETA	2,356	V	LIVRETA	2,600	A-1		2 857,59	2 557,23
OFFICE PUBLIC DE L HABITAT CANTAL	2011	P	CONSTRUCTION DEUX PAVILLONS SAIGNES	Caisse des Dépôts et Consignations	94 800,00	72 683,12	27,00	A	V	LIVRETA	2,355	V	LIVRETA	2,600	A-1		1 935,30	1 751,23
OFFICE PUBLIC DE L HABITAT CANTAL	2011	P	CONSTRUCTION DEUX PAVILLONS SAIGNES	Caisse des Dépôts et Consignations	8 500,00	7 053,18	37,00	A	V	LIVRETA	2,441	V	LIVRETA	2,600	A-1		186,20	108,19
OFFICE PUBLIC DE L HABITAT CANTAL	2010	P	CONSTRUCTION 1 LOGEMENT 15320 FAVEROLLES	Caisse des Dépôts et Consignations	47 050,00	35 419,53	26,00	A	V	LIVRETA	2,359	V	LIVRETA	2,600	A-1		942,85	843,74
OFFICE PUBLIC DE L HABITAT CANTAL	2010	P	CONSTRUCTION 1 LOGEMENT 15320 FAVEROLLES	Caisse des Dépôts et Consignations	3 650,00	3 002,92	36,00	A	V	LIVRETA	2,445	V	LIVRETA	2,600	A-1		79,20	43,19
OFFICE PUBLIC DE L HABITAT CANTAL	2012	P	CONSTRUCTION TROIS PAVILLONS LA REDONDETTE 15 ST-CERNIN	Caisse des Dépôts et Consignations	140 000,00	108 155,06	27,09	A	V	LIVRETA	2,319	V	LIVRETA	3,600	A-1		3 954,92	1 703,82
OFFICE PUBLIC DE L HABITAT CANTAL	2012	P	CONSTRUCTION TROIS PAVILLONS LA REDONDETTE 15 ST-CERNIN	Caisse des Dépôts et Consignations	11 500,00	9 615,42	37,09	A	V	LIVRETA	2,438	V	LIVRETA	3,600	A-1		348,64	68,95
OFFICE PUBLIC DE L HABITAT CANTAL	2012	P	CONSTRUCTION DEUX PAVILLONS LA REDONDETTE 15 ST-CERNIN	Caisse des Dépôts et Consignations	93 500,00	69 380,38	27,09	A	V	LIVRETA	1,573	V	LIVRETA	2,800	A-1		1 979,11	1 302,21
OFFICE PUBLIC DE L HABITAT CANTAL	2011	P	CONSTRUCTION DE 5 PAVILLONS 15340 CASSANIOUZE	Caisse des Dépôts et Consignations	144 080,00	109 372,34	26,17	A	V	LIVRETA	2,345	V	LIVRETA	3,600	A-1		3 992,29	1 524,54
OFFICE PUBLIC DE L HABITAT CANTAL	2011	P	CONSTRUCTION DE 5 PAVILLONS 15340 CASSANIOUZE	Caisse des Dépôts et Consignations	3 120,00	2 588,21	36,17	A	V	LIVRETA	2,453	V	LIVRETA	3,600	A-1		93,61	11,88
OFFICE PUBLIC DE L HABITAT CANTAL	2011	P	CONSTRUCTION DE 5 PAVILLONS 15340 CASSANIOUZE	Caisse des Dépôts et Consignations	36 020,00	26 172,39	26,17	A	V	LIVRETA	1,585	V	LIVRETA	2,800	A-1		745,38	448,30
OFFICE PUBLIC DE L HABITAT CANTAL	2011	P	CONSTRUCTION DE 5 PAVILLONS 15340 CASSANIOUZE	Caisse des Dépôts et Consignations	780,00	620,67	36,17	A	V	LIVRETA	1,676	V	LIVRETA	2,800	A-1		17,51	4,66

CONSEIL DEPARTEMENTAL DU CANTAL - BUDGET PRINCIPAL CD15 - CA - 2024

Désignation du bénéficiaire	Année de mobilisation et profil d'amortissement de l'emprunt (1)		Objet de l'emprunt garanti	Organisme prêteur ou chef de file	Montant initial	Capital restant dû au 31/12/N	Durée rési-duelle	Périodi-cité des rem-bour-sements (2)	Taux initial			Taux moyen constaté sur l'année (6)			Catégorie d'emprunt (7)	Indices ou devises pouvant modifier l'emprunt	Annuité garantie au cours de l'exercice	
	Année	Profil							Taux (3)	Index (4)	Taux actua-riel (5)	Taux (3)	Index (4)	Niveau de taux			En intérêts (8)	En capital
OFFICE PUBLIC DE L HABITAT CANTAL	2011	P	CONSTRUCTION DE DEUX PAVILLONS 15140 BESSE	Caisse des Dépôts et Consignations	158 200,00	119 530,08	26,50	A	V	LIVRETA	2,360	V	LIVRETA	3,600	A-1		4 369,57	1 846,73
OFFICE PUBLIC DE L HABITAT CANTAL	2011	P	CONSTRUCTION DEUX PAVILLONS LE CAROFFE 15250 ST-PAUL DES L	Caisse des Dépôts et Consignations	94 000,00	68 001,39	26,50	A	V	LIVRETA	1,580	V	LIVRETA	2,800	A-1		1 939,40	1 262,73
OFFICE PUBLIC DE L HABITAT CANTAL	2011	P	CONSTRUCTION DEUX PAVILLONS LE CAROFFE 15250 ST-PAUL DES L	Caisse des Dépôts et Consignations	20 000,00	15 841,37	36,50	A	V	LIVRETA	1,670	V	LIVRETA	2,800	A-1		447,55	142,58
OFFICE PUBLIC DE L HABITAT CANTAL	2011	P	CONSTRUCTION DE 4 PAVILLONS LE CAROFFE 15250 ST PAUL DES L	Caisse des Dépôts et Consignations	187 500,00	141 668,08	26,50	A	V	LIVRETA	2,343	V	LIVRETA	3,600	A-1		5 178,85	2 188,77
OFFICE PUBLIC DE L HABITAT CANTAL	2011	P	CONSTRUCTION DE 4 PAVILLONS LE CAROFFE 15250 ST PAUL DES L	Caisse des Dépôts et Consignations	40 000,00	33 018,26	36,50	A	V	LIVRETA	2,446	V	LIVRETA	3,600	A-1		1 196,01	204,11
OFFICE PUBLIC DE L HABITAT CANTAL	2012	P	CONSTRUCTION EHPAD SAINT-ILLIDE	CNRACL	415 000,00	215 800,00	12,42	A	F	FIXE	0,000	F	FIXE	0,000	A-1		0,00	16 600,00
OFFICE PUBLIC DE L HABITAT CANTAL	2012	P	EXTENSION EHPAD PIERRE VALADOU 15290 LE ROUGET	credit foncier de france	1 000 000,00	767 872,01	19,83	A	V	LIVRETA	3,320	V	LIVRET_A	3,320	A-1		26 382,11	26 769,98
OFFICE PUBLIC DE L HABITAT CANTAL	2012	P	CONSTRUCTION D'UN EHPAD 15800 VIC/CERE	credit foncier de france	2 750 000,00	2 111 648,00	19,91	A	F	FIXE	0,000	F	FIXE	3,320	A-1		72 550,82	73 617,44
OFFICE PUBLIC DE L HABITAT CANTAL	2013	P	CONSTRUCTION 30 LOGEMENTS ZAC VIALENC AURILLAC	Caisse des Dépôts et Consignations	255 357,00	217 401,93	38,17	A	V	LIVRETA	2,391	V	LIVRETA	3,600	A-1		7 852,47	722,17
OFFICE PUBLIC DE L HABITAT CANTAL	2013	P	CONSTRUCTION 12 LOGEMENTS ZAC VIALENC AURILLAC	Caisse des Dépôts et Consignations	458 881,50	350 555,53	28,17	A	V	LIVRETA	1,533	V	LIVRETA	2,800	A-1		9 959,48	5 140,20
OFFICE PUBLIC DE L HABITAT CANTAL	2013	P	CONSTRUCTION 12 LOGEMENTS ZAC VIALENC AURILLAC	Caisse des Dépôts et Consignations	102 143,00	83 891,61	38,17	A	V	LIVRETA	1,638	V	LIVRETA	2,800	A-1		2 363,50	518,98
OFFICE PUBLIC DE L HABITAT CANTAL	2013	P	CONSTRUCTION 36 LOGEMENTS TRONQUIERES AURILLAC	Caisse des Dépôts et Consignations	228 708,50	174 718,36	28,25	A	V	LIVRETA	1,515	V	LIVRETA	2,800	A-1		4 963,85	2 561,90

CONSEIL DEPARTEMENTAL DU CANTAL - BUDGET PRINCIPAL CD15 - CA - 2024

Désignation du bénéficiaire	Année de mobilisation et profil d'amortissement de l'emprunt (1)		Objet de l'emprunt garanti	Organisme prêteur ou chef de file	Montant initial	Capital restant dû au 31/12/N	Durée rési-duelle	Périodi-cité des rem-bour-sements (2)	Taux initial			Taux moyen constaté sur l'année (6)			Catégorie d'emprunt (7)	Indices ou devises pouvant modifier l'emprunt	Annuité garantie au cours de l'exercice	
	Année	Profil							Taux (3)	Index (4)	Taux actua-riel (5)	Taux (3)	Index (4)	Niveau de taux			En intérêts (8)	En capital
OFFICE PUBLIC DE L HABITAT CANTAL	2013	P	CONSTRUCTION 36 LOGEMENTS TRONQUIERES AURILLAC	Caisse des Dépôts et Consignations	54 833,50	45 035,61	38,25	A	V	LIVRETA	1,624	V	LIVRETA	2,800	A-1		1 268,80	278,60
OFFICE PUBLIC DE L HABITAT CANTAL	2013	P	CONSTRUCTION 36 LOGEMENTS TRONQUIERES AURILLAC	Caisse des Dépôts et Consignations	274 166,50	233 415,67	38,25	A	V	LIVRETA	2,368	V	LIVRETA	3,600	A-1		8 430,88	775,37
OFFICE PUBLIC DE L HABITAT CANTAL	2013	P	ACQ. AMELIORATION 3 LOGEMENTS 15400 MENET	Caisse des Dépôts et Consignations	150 212,50	114 752,57	28,34	A	V	LIVRETA	1,564	V	LIVRETA	2,800	A-1		3 260,19	1 682,62
OFFICE PUBLIC DE L HABITAT CANTAL	2013	P	ACQ. AMELIORATION 3 LOGEMENTS 15400 MENET	Caisse des Dépôts et Consignations	37 787,50	31 035,46	38,34	A	V	LIVRETA	1,669	V	LIVRETA	2,800	A-1		874,37	191,99
OFFICE PUBLIC DE L HABITAT CANTAL	2013	P	TRAVAUX DE REHABILITATION CITE MONTPLAIN SAINT-FLOUR	Caisse des Dépôts et Consignations	125 000,00	44 970,26	4,00	A	V	LIVRETA	1,669	V	LIVRETA	2,600	A-1		1 380,32	8 119,00
OFFICE PUBLIC DE L HABITAT CANTAL	2014	P	CONSTRUCTION UN LOGEMENT 15320 LOUBARESSE	Caisse des Dépôts et Consignations	70 500,00	57 438,58	29,25	A	V	LIVRETA	2,360	V	LIVRETA	3,600	A-1		2 083,23	428,81
OFFICE PUBLIC DE L HABITAT CANTAL	2014	P	ACQ. AMELIORATION 10 LOGEMENTS AV DES PUPILLES A AURILLAC	Caisse des Dépôts et Consignations	86 000,00	67 680,56	29,50	A	V	LIVRETA	1,594	V	LIVRETA	2,800	A-1		1 915,39	726,30
OFFICE PUBLIC DE L HABITAT CANTAL	2014	P	ACQ. AMELIORATION 10 LOGEMENTS AV DES PUPILLES A AURILLAC	Caisse des Dépôts et Consignations	40 800,00	34 235,80	39,50	A	V	LIVRETA	1,695	V	LIVRETA	2,800	A-1		961,17	91,44
OFFICE PUBLIC DE L HABITAT CANTAL	2014	P	ACQ. AMELIORATION 10 LOGEMENTS AV DES PUPILLES A AURILLAC	Caisse des Dépôts et Consignations	163 200,00	141 526,68	39,50	A	V	LIVRETA	2,466	V	LIVRETA	3,600	A-1		5 040,43	0,00
OFFICE PUBLIC DE L HABITAT CANTAL	2014	P	RENOVATION ENERGETIQUE CITE MASSIGOUX AURILLAC	Caisse des Dépôts et Consignations	324 000,00	113 472,41	4,67	A	V	LIVRETA	0,777	V	LIVRETA	2,250	A-1		3 003,86	20 032,18
OFFICE PUBLIC DE L HABITAT CANTAL	2014	P	ACQ. AMELIORATION 11 LOGEMENTS A ST PAUL DES LANDES	Caisse des Dépôts et Consignations	144 170,00	114 485,38	29,84	A	V	LIVRETA	1,613	V	LIVRETA	2,800	A-1		3 235,61	1 071,99
OFFICE PUBLIC DE L HABITAT CANTAL	2014	P	ACQ. AMELIORATION 11 LOGEMENTS A ST PAUL DES LANDES	Caisse des Dépôts et Consignations	288 340,00	237 108,86	29,84	A	V	LIVRETA	2,358	V	LIVRETA	3,600	A-1		8 587,27	1 426,28

CONSEIL DEPARTEMENTAL DU CANTAL - BUDGET PRINCIPAL CD15 - CA - 2024

Désignation du bénéficiaire	Année de mobilisation et profil d'amortissement de l'emprunt (1)		Objet de l'emprunt garanti	Organisme prêteur ou chef de file	Montant initial	Capital restant dû au 31/12/N	Durée rési-duelle	Périodi-cité des rem-bour-sements (2)	Taux initial			Taux moyen constaté sur l'année (6)			Catégorie d'emprunt (7)	Indices ou devises pouvant modifier l'emprunt	Annuité garantie au cours de l'exercice	
	Année	Profil							Taux (3)	Index (4)	Taux actua-riel (5)	Taux (3)	Index (4)	Niveau de taux			En intérêts (8)	En capital
OFFICE PUBLIC DE L HABITAT CANTAL	2014	P	CONSTRUCTION 4 LOGEMENTS A REILHAC	Caisse des Dépôts et Consignations	49 900,50	39 625,97	29,84	A	V	LIVRETA	1,613	V	LIVRETA	2,800	A-1		1 119,92	371,04
OFFICE PUBLIC DE L HABITAT CANTAL	2014	P	CONSTRUCTION 4 LOGEMENTS A REILHAC	Caisse des Dépôts et Consignations	149 701,50	123 103,12	29,84	A	V	LIVRETA	2,362	V	LIVRETA	3,600	A-1		4 458,37	740,50
OFFICE PUBLIC DE L HABITAT CANTAL	2014	P	CONSTRUCTION 4 LOGEMENTS A LAFEUILLADE EN VEZIE	Caisse des Dépôts et Consignations	55 250,00	43 874,01	29,84	A	V	LIVRETA	1,613	V	LIVRETA	2,800	A-1		1 239,98	410,82
OFFICE PUBLIC DE L HABITAT CANTAL	2014	P	CONSTRUCTION 4 LOGEMENTS A LAFEUILLADE EN VEZIE	Caisse des Dépôts et Consignations	165 750,00	136 300,17	29,84	A	V	LIVRETA	2,354	V	LIVRETA	3,600	A-1		4 936,32	819,89
OFFICE PUBLIC DE L HABITAT CANTAL	2014	P	CONSTRUCTION 6 LOGEMENTS A SAINT-FLOUR	Caisse des Dépôts et Consignations	194 540,00	159 974,88	29,84	A	V	LIVRETA	2,369	V	LIVRETA	3,600	A-1		5 793,74	962,30
OFFICE PUBLIC DE L HABITAT CANTAL	2014	P	CONSTRUCTION 6 LOGEMENTS A SAINT-FLOUR	Caisse des Dépôts et Consignations	156 805,50	137 067,99	39,84	A	V	LIVRETA	2,475	V	LIVRETA	3,600	A-1		4 674,70	0,00
OFFICE PUBLIC DE L HABITAT CANTAL	2014	P	AMELIORATION ENERGETIQUE CITE LA JORDANNE AURILLAC	Caisse des Dépôts et Consignations	291 000,00	120 057,53	5,00	A	V	LIVRETA	0,787	V	LIVRETA	1,250	A-1		1 731,39	18 453,65
OFFICE PUBLIC DE L HABITAT CANTAL	2014	P	REHABILITATION 1 LOGEMENT A 15170 CHALINARGUES	Caisse des Dépôts et Consignations	47 400,00	37 303,00	29,09	A	V	LIVRETA	1,593	V	LIVRETA	2,800	A-1		1 055,69	400,31
OFFICE PUBLIC DE L HABITAT CANTAL	2014	P	CONSTRUCTION 2 PAVILLONS AU ROUGET	Caisse des Dépôts et Consignations	64 551,00	51 739,91	30,00	A	V	LIVRETA	1,582	V	LIVRETA	1,800	A-1		948,29	942,88
OFFICE PUBLIC DE L HABITAT CANTAL	2014	P	CONSTRUCTION 2 PAVILLONS AU ROUGET	Caisse des Dépôts et Consignations	64 551,00	53 401,13	30,00	A	V	LIVRETA	2,364	V	LIVRETA	2,600	A-1		1 408,96	789,51
OFFICE PUBLIC DE L HABITAT CANTAL	2014	P	CONSTRUCTION 15 LOGEMENTS CHAMP DE BARRAL ST-FLOUR	Caisse des Dépôts et Consignations	172 723,00	138 443,59	30,00	A	V	LIVRETA	1,596	V	LIVRETA	1,800	A-1		2 537,40	2 522,92
OFFICE PUBLIC DE L HABITAT CANTAL	2015	P	CONSTRUCTION 3 PAVILLONS A SAINT-PONCY	Caisse des Dépôts et Consignations	179 500,00	150 099,55	30,34	A	V	LIVRETA	2,385	V	LIVRETA	3,600	A-1		5 430,55	748,89
OFFICE PUBLIC DE L HABITAT CANTAL	2015	P	REHABILITATION DE 24 LOGEMENTS RUE P MARTY AURILLAC	Caisse des Dépôts et Consignations	162 000,00	66 918,44	5,67	A	V	LIVRETA	0,529	V	LIVRETA	2,250	A-1		1 720,11	9 530,76

CONSEIL DEPARTEMENTAL DU CANTAL - BUDGET PRINCIPAL CD15 - CA - 2024

Désignation du bénéficiaire	Année de mobilisation et profil d'amortissement de l'emprunt (1)		Objet de l'emprunt garanti	Organisme prêteur ou chef de file	Montant initial	Capital restant dû au 31/12/N	Durée résiduelle	Périodicité des remboursements (2)	Taux initial			Taux moyen constaté sur l'année (6)			Catégorie d'emprunt (7)	Indices ou devises pouvant modifier l'emprunt	Annuité garantie au cours de l'exercice	
	Année	Profil							Taux (3)	Index (4)	Taux actuariel (5)	Taux (3)	Index (4)	Niveau de taux			En intérêts (8)	En capital
OFFICE PUBLIC DE L HABITAT CANTAL	2015	P	REHABILITATION DE 24 LOGEMENTS RUE P MARTY AURILLAC	Caisse des Dépôts et Consignations	116 000,00	50 679,20	5,67	A	V	LIVRETA	1,781	V	LIVRETA	3,600	A-1		2 071,22	6 854,58
OFFICE PUBLIC DE L HABITAT CANTAL	2015	P	REHABILITATION DE 11 LOGEMENTS RUE L DEBRONS AURILLAC	Caisse des Dépôts et Consignations	82 500,00	34 078,84	5,67	A	V	LIVRETA	0,529	V	LIVRETA	2,250	A-1		875,98	4 853,63
OFFICE PUBLIC DE L HABITAT CANTAL	2015	P	REHABILITATION DE 11 LOGEMENTS RUE L DEBRONS AURILLAC	Caisse des Dépôts et Consignations	52 500,00	16 716,74	5,67	A	V	LIVRETA	0,000	V	LIVRETA	3,600	A-1		683,20	2 261,01
OFFICE PUBLIC DE L HABITAT CANTAL	2015	P	REHABILITATION 26 LOGEMENTS LA PONETIE 15000 AURILLAC	Caisse des Dépôts et Consignations	131 500,00	48 503,95	6,00	A	V	LIVRETA	0,000	V	LIVRETA	1,250	A-1		684,36	6 244,78
OFFICE PUBLIC DE L HABITAT CANTAL	2016	P	CONSTRUCTION 6 LOGEMENTS TRONQUIERES ILOTS 2 ET 3 AURILLAC	Caisse des Dépôts et Consignations	118 553,50	99 056,07	31,09	A	V	LIVRETA	1,683	V	LIVRETA	2,800	A-1		2 790,21	594,17
OFFICE PUBLIC DE L HABITAT CANTAL	2016	P	CONSTRUCTION 6 LOGEMENTS TRONQUIERES ILOTS 2 ET 3 AURILLAC	Caisse des Dépôts et Consignations	237 106,50	203 772,84	31,09	A	V	LIVRETA	2,439	V	LIVRETA	3,600	A-1		7 354,88	529,45
OFFICE PUBLIC DE L HABITAT CANTAL	2015	P	CONSTRUCTION 2 LOGEMENTS VERNIOLS 15250 NAUCELLES	Caisse des Dépôts et Consignations	113 000,00	95 938,88	31,00	A	V	LIVRETA	2,424	V	LIVRETA	2,600	A-1		2 525,27	1 186,78
OFFICE PUBLIC DE L HABITAT CANTAL	2016	P	CONSTRUCTION 9 LOGEMENTS HAMEAU DE CANTAGREL 15250 NAUCELLES	Caisse des Dépôts et Consignations	137 974,00	115 282,65	31,25	A	V	LIVRETA	1,681	V	LIVRETA	2,800	A-1		3 247,28	691,50
OFFICE PUBLIC DE L HABITAT CANTAL	2016	P	CONSTRUCTION 9 LOGEMENTS HAMEAU DE CANTAGREL 15250 NAUCELLES	Caisse des Dépôts et Consignations	256 808,50	220 705,03	31,25	A	V	LIVRETA	2,425	V	LIVRETA	3,600	A-1		7 966,03	573,44
OFFICE PUBLIC DE L HABITAT CANTAL	2016	P	CONSTRUCTION 3 LOGEMENTS CENTRE BOURG 15130 PRUNET	Caisse des Dépôts et Consignations	45 750,00	38 225,92	31,09	A	V	LIVRETA	1,687	V	LIVRETA	2,800	A-1		1 076,75	229,29
OFFICE PUBLIC DE L HABITAT CANTAL	2016	P	CONSTRUCTION 3 LOGEMENTS CENTRE BOURG 15130 PRUNET	Caisse des Dépôts et Consignations	91 499,00	78 635,59	31,09	A	V	LIVRETA	2,448	V	LIVRETA	3,600	A-1		2 838,24	204,32

1380

CONSEIL DEPARTEMENTAL DU CANTAL - BUDGET PRINCIPAL CD15 - CA - 2024

Désignation du bénéficiaire	Année de mobilisation et profil d'amortissement de l'emprunt (1)		Objet de l'emprunt garanti	Organisme prêteur ou chef de file	Montant initial	Capital restant dû au 31/12/N	Durée résiduelle	Périodicité des remboursements (2)	Taux initial			Taux moyen constaté sur l'année (6)			Catégorie d'emprunt (7)	Indices ou devises pouvant modifier l'emprunt	Annuité garantie au cours de l'exercice	
	Année	Profil							Taux (3)	Index (4)	Taux actuariel (5)	Taux (3)	Index (4)	Niveau de taux			En intérêts (8)	En capital
OFFICE PUBLIC DE L HABITAT CANTAL	2016	P	CONSTRUCTION 12 LOGEMENTS HAMEAU DE CANTAGREL 15250 NAUCELLES	Caisse des Dépôts et Consignations	124 678,00	104 173,33	31,25	A	V	LIVRETA	1,682	V	LIVRETA	2,800	A-1		2 934,35	624,87
OFFICE PUBLIC DE L HABITAT CANTAL	2016	P	CONSTRUCTION 12 LOGEMENTS HAMEAU DE CANTAGREL 15250 NAUCELLES	Caisse des Dépôts et Consignations	361 702,00	310 852,05	31,25	A	V	LIVRETA	2,425	V	LIVRETA	3,600	A-1		11 219,75	807,66
OFFICE PUBLIC DE L HABITAT CANTAL	2016	P	REHABILITATION 76 LOGEMENTS 22 24 ET 26 RUE PIERRE MARTY 15000 AURILLAC	Caisse des Dépôts et Consignations	309 000,00	147 813,11	6,25	A	V	LIVRETA	0,586	V	LIVRETA	2,250	A-1		3 717,27	17 398,89
OFFICE PUBLIC DE L HABITAT CANTAL	2016	P	AMELIORATION 11 LOGEMENTS RUE J DUCLAUX AURILLAC	Caisse des Dépôts et Consignations	35 705,00	30 128,88	31,67	A	V	LIVRETA	1,736	V	LIVRETA	2,800	A-1		848,67	180,72
OFFICE PUBLIC DE L HABITAT CANTAL	2016	P	AMELIORATION 11 LOGEMENTS RUE J DUCLAUX AURILLAC	Caisse des Dépôts et Consignations	85 000,00	50 767,07	31,67	A	V	LIVRETA	2,534	V	LIVRETA	3,600	A-1		1 832,37	131,90
OFFICE PUBLIC DE L HABITAT CANTAL	2016	P	CONSTRUCTION DE QUATRE LOGEMENTS LES TERRASSES DE TRONQUIERES AURILLAC	Caisse des Dépôts et Consignations	52 707,50	44 476,06	31,67	A	V	LIVRETA	1,738	V	LIVRETA	2,800	A-1		1 252,80	266,78
OFFICE PUBLIC DE L HABITAT CANTAL	2016	P	CONSTRUCTION DE QUATRE LOGEMENTS LES TERRASSES DE TRONQUIERES AURILLAC	Caisse des Dépôts et Consignations	158 122,50	137 230,35	31,67	A	V	LIVRETA	2,499	V	LIVRETA	3,600	A-1		4 953,13	356,55
OFFICE PUBLIC DE L HABITAT CANTAL	2016	P	CONSTRUCTION 2 PAVILLONS LES TRAVERSSIERES 15120 LADINHAC	Caisse des Dépôts et Consignations	55 115,00	46 507,58	31,92	A	V	LIVRETA	1,737	V	LIVRETA	2,800	A-1		1 310,03	278,97
OFFICE PUBLIC DE L HABITAT CANTAL	2016	P	CONSTRUCTION 2 PAVILLONS LES TRAVERSSIERES 15120 LADINHAC	Caisse des Dépôts et Consignations	55 115,00	47 832,87	31,92	A	V	LIVRETA	2,490	V	LIVRETA	3,600	A-1		1 726,46	124,28
OFFICE PUBLIC DE L HABITAT CANTAL	2016	P	CONSTRUCTION 2 LOGEMENTS AV HENRI MONDOR 15230 NAUCELLES	Caisse des Dépôts et Consignations	85 250,00	74 178,46	32,00	A	V	LIVRETA	2,485	V	LIVRETA	2,600	A-1		1 950,74	849,75

CONSEIL DEPARTEMENTAL DU CANTAL - BUDGET PRINCIPAL CD15 - CA - 2024

Désignation du bénéficiaire	Année de mobilisation et profil d'amortissement de l'emprunt (1)		Objet de l'emprunt garanti	Organisme prêteur ou chef de file	Montant initial	Capital restant dû au 31/12/N	Durée résiduelle	Périodicité des remboursements (2)	Taux initial			Taux moyen constaté sur l'année (6)			Catégorie d'emprunt (7)	Indices ou devises pouvant modifier l'emprunt	Annuité garantie au cours de l'exercice	
	Année	Profil							Taux (3)	Index (4)	Taux actuariel (5)	Taux (3)	Index (4)	Niveau de taux			En intérêts (8)	En capital
OFFICE PUBLIC DE L HABITAT CANTAL	2016	P	CONSTRUCTION 8 LOGEMENTS 11 ET 13 FB NOTRE DAME 15300 MURAT	Caisse des Dépôts et Consignations	108 142,50	91 253,69	31,92	A	V	LIVRETA	1,722	V	LIVRETA	2,800	A-1		2 570,43	547,37
OFFICE PUBLIC DE L HABITAT CANTAL	2016	P	CONSTRUCTION 8 LOGEMENTS 11 ET 13 FB NOTRE DAME 15300 MURAT	Caisse des Dépôts et Consignations	180 237,50	156 423,38	31,92	A	V	LIVRETA	2,466	V	LIVRETA	3,600	A-1		5 645,88	406,42
OFFICE PUBLIC DE L HABITAT CANTAL	2016	P	REHABILITATION 98 LOGEMENTS CITE DE LIMAGNE 15000 AURILLAC	Caisse des Dépôts et Consignations	661 500,00	319 591,32	6,92	A	V	LIVRETA	0,662	V	LIVRETA	2,250	A-1		8 037,23	37 618,68
OFFICE PUBLIC DE L HABITAT CANTAL	2016	P	REHABILITATION 25 LOGEMENTS AV CHARLES PERRIE 15200 MAURIAC	Caisse des Dépôts et Consignations	297 000,00	167 459,26	7,00	A	V	LIVRETA	1,870	V	LIVRETA	2,600	A-1		4 806,79	17 417,16
OFFICE PUBLIC DE L HABITAT CANTAL	2016	P	REHABILITATION 25 LOGEMENTS AV CHARLES PERRIE 15200 MAURIAC	Caisse des Dépôts et Consignations	125 000,00	67 499,99	7,00	A	V	LIVRETA	0,660	V	LIVRETA	1,250	A-1		937,50	7 500,00
OFFICE PUBLIC DE L HABITAT CANTAL	2016	P	REHABILITATION 40 LOGEMENTS RUE MEALLET DE COURS 15000 AURILLAC	Caisse des Dépôts et Consignations	240 000,00	115 951,50	6,92	A	V	LIVRETA	0,665	V	LIVRETA	2,250	A-1		2 916,00	13 648,50
OFFICE PUBLIC DE L HABITAT CANTAL	2016	P	CONSTRUCTION 2 PAVILLONS LOTISSEMENT LES NOISETIERS 15120 LABESSERETTE	Caisse des Dépôts et Consignations	51 543,00	43 493,44	31,92	A	V	LIVRETA	1,736	V	LIVRETA	2,800	A-1		1 225,12	260,89
OFFICE PUBLIC DE L HABITAT CANTAL	2016	P	CONSTRUCTION 2 PAVILLONS LOTISSEMENT LES NOISETIERS 15120 LABESSERETTE	Caisse des Dépôts et Consignations	51 543,00	44 732,81	31,92	A	V	LIVRETA	2,482	V	LIVRETA	3,600	A-1		1 614,57	116,23
OFFICE PUBLIC DE L HABITAT CANTAL	2016	P	CONSTRUCTION 8 LOGEMENTS ET 8 PLACES/LITS FAM DE 15130 SAINT-ILLIDE	Caisse des Dépôts et Consignations	221 000,00	168 061,32	17,00	A	V	LIVRETA	2,263	V	LIVRETA	2,600	A-1		4 526,97	6 052,67

CONSEIL DEPARTEMENTAL DU CANTAL - BUDGET PRINCIPAL CD15 - CA - 2024

Désignation du bénéficiaire	Année de mobilisation et profil d'amortissement de l'emprunt (1)		Objet de l'emprunt garanti	Organisme prêteur ou chef de file	Montant initial	Capital restant dû au 31/12/N	Durée résiduelle	Périodicité des remboursements (2)	Taux initial			Taux moyen constaté sur l'année (6)			Catégorie d'emprunt (7)	Indices ou devises pouvant modifier l'emprunt	Annuité garantie au cours de l'exercice	
	Année	Profil							Taux (3)	Index (4)	Taux actuariel (5)	Taux (3)	Index (4)	Niveau de taux			En intérêts (8)	En capital
OFFICE PUBLIC DE L HABITAT CANTAL	2016	P	CONSTRUCTION 8 LOGEMENTS ET 8 PLACES/LITS FAM DE 15130 SAINT-ILLIDE	Caisse des Dépôts et Consignations	240 000,00	205 603,67	27,00	A	V	LIVRETA	2,898	V	LIVRETA	3,110	A-1		6 487,56	2 999,35
OFFICE PUBLIC DE L HABITAT CANTAL	2017	P	CONSTRUCTION 2 PAVILLONS LOTISSEMENT LA REDONDETTE 15310 SAINT-CERNIN	Caisse des Dépôts et Consignations	58 415,00	50 199,67	32,25	A	V	LIVRETA	1,757	V	LIVRETA	2,800	A-1		1 412,73	254,87
OFFICE PUBLIC DE L HABITAT CANTAL	2017	P	CONSTRUCTION 2 PAVILLONS LOTISSEMENT LA REDONDETTE 15310 SAINT-CERNIN	Caisse des Dépôts et Consignations	58 415,00	51 451,08	32,25	A	V	LIVRETA	2,500	V	LIVRETA	3,600	A-1		1 855,38	87,08
OFFICE PUBLIC DE L HABITAT CANTAL	2017	P	REHABILITATION THERMIQUE EHPAD FOYER DE LIMAGNE AURILLAC	Caisse des Dépôts et Consignations	483 000,00	266 688,45	7,75	A	V	LIVRETA	0,802	V	LIVRETA	2,250	A-1		6 602,01	26 734,05
OFFICE PUBLIC DE L HABITAT CANTAL	2017	P	CONSTRUCTION DEUX LOGEMENTS LIEU DIT LUSTRANDE 15230 BREZONS	Caisse des Dépôts et Consignations	129 000,00	114 739,61	32,67	A	V	LIVRETA	2,549	V	LIVRETA	3,600	A-1		4 137,62	194,19
OFFICE PUBLIC DE L HABITAT CANTAL	2017	P	CONSTRUCTION SIX LOGEMENTS ECO QUARTIER LES VERGNES 15220 ST-MAMET	Caisse des Dépôts et Consignations	269 133,50	239 381,97	32,67	A	V	LIVRETA	2,547	V	LIVRETA	3,600	A-1		8 632,34	405,14
OFFICE PUBLIC DE L HABITAT CANTAL	2017	P	CONSTRUCTION SIX LOGEMENTS ECO QUARTIER LES VERGNES 15220 ST-MAMET	Caisse des Dépôts et Consignations	53 826,50	46 715,39	32,67	A	V	LIVRETA	1,797	V	LIVRETA	2,800	A-1		1 314,67	237,18
OFFICE PUBLIC DE L HABITAT CANTAL	2017	P	CONSTRUCTION 44 LOGEMENTS MEDICO SOCIAL CHATEAU ESPINASSOL YTRAC	Caisse des Dépôts et Consignations	830 250,00	651 954,00	18,00	T	F	FIXE	2,362	F	FIXE	2,390	A-1		15 863,33	28 240,91
OFFICE PUBLIC DE L HABITAT CANTAL	2017	P	CONSTRUCTION 44 LOGEMENTS MEDICO SOCIAL CHATEAU ESPINASSOL YTRAC	Caisse des Dépôts et Consignations	1 014 750,00	892 835,59	28,00	A	V	LIVRETA	2,949	V	LIVRETA	3,110	A-1		28 139,54	11 972,83

CONSEIL DEPARTEMENTAL DU CANTAL - BUDGET PRINCIPAL CD15 - CA - 2024

Désignation du bénéficiaire	Année de mobilisation et profil d'amortissement de l'emprunt (1)		Objet de l'emprunt garanti	Organisme prêteur ou chef de file	Montant initial	Capital restant dû au 31/12/N	Durée rési-duelle	Périodi-cité des rem-bour-sements (2)	Taux initial			Taux moyen constaté sur l'année (6)			Catégorie d'emprunt (7)	Indices ou devises pouvant modifier l'emprunt	Annuité garantie au cours de l'exercice	
	Année	Profil							Taux (3)	Index (4)	Taux actua-riel (5)	Taux (3)	Index (4)	Niveau de taux			En intérêts (8)	En capital
OFFICE PUBLIC DE L HABITAT CANTAL	2017	P	REHABILITATION 48 LOGEMENTS CITE DU COIN TRANQUILE VIC/CERE	Caisse des Dépôts et Consignations	262 000,00	165 102,75	8,00	A	V	LIVRETA	1,941	V	LIVRETA	2,600	A-1		4 680,71	14 924,45
OFFICE PUBLIC DE L HABITAT CANTAL	2017	P	CONSTRUCTION DEUX LOGEMENTS LOTISSEMENT BEYNAGUET FREIX ANGLARDS	Caisse des Dépôts et Consignations	126 500,00	112 706,41	33,00	A	V	LIVRETA	2,531	V	LIVRETA	2,600	A-1		2 961,42	1 194,19
OFFICE PUBLIC DE L HABITAT CANTAL	2018	P	CONSTRUCTION DE 2 PAVILLONS A BESSE	Caisse des Dépôts et Consignations	63 826,00	56 772,20	33,84	A	V	LIVRETA	1,867	V	LIVRETA	2,800	A-1		1 596,32	239,02
OFFICE PUBLIC DE L HABITAT CANTAL	2018	P	CONSTRUCTION DE 2 PAVILLONS A BESSE	Caisse des Dépôts et Consignations	69 073,50	62 730,28	33,84	A	V	LIVRETA	2,615	V	LIVRETA	3,600	A-1		2 260,19	52,74
OFFICE PUBLIC DE L HABITAT CANTAL	2018	C	CONSTRUCTION DE 2 PAVILLONS A BESSE	Caisse des Dépôts et Consignations	7 000,00	7 000,00	33,84	A	V	LIVRETA	2,239	V	LIVRETA	2,070	A-1		144,90	0,00
OFFICE PUBLIC DE L HABITAT CANTAL	2018	P	CONSTRUCTION DE 3 PAVILLONS A CHAMPAGNAC	Caisse des Dépôts et Consignations	51 906,50	46 170,00	33,84	A	V	LIVRETA	1,867	V	LIVRETA	2,800	A-1		1 298,21	194,38
OFFICE PUBLIC DE L HABITAT CANTAL	2018	P	CONSTRUCTION DE 3 PAVILLONS A CHAMPAGNAC	Caisse des Dépôts et Consignations	123 709,00	112 348,45	33,84	A	V	LIVRETA	2,615	V	LIVRETA	3,600	A-1		4 047,95	94,46
OFFICE PUBLIC DE L HABITAT CANTAL	2018	C	CONSTRUCTION DE 3 PAVILLONS A CHAMPAGNAC	Caisse des Dépôts et Consignations	10 500,00	10 500,00	33,84	A	V	LIVRETA	2,239	V	LIVRETA	2,070	A-1		217,35	0,00
OFFICE PUBLIC DE L HABITAT CANTAL	2010	P	OFFICE PUBLIC DE L HABITAT CANTAL	Caisse des Dépôts et Consignations	195 725,67	106 649,51	23,59	T	V	LIVRETA	1,353	V	LIVRETA	3,800	A-1		4 060,66	2 740,14
OFFICE PUBLIC DE L HABITAT CANTAL	2010	P	OFFICE PUBLIC DE L HABITAT CANTAL	Caisse des Dépôts et Consignations	16 253,02	10 412,97	18,42	T	V	LIVRETA	2,359	V	LIVRETA	3,700	A-1		388,94	387,66
OFFICE PUBLIC DE L HABITAT CANTAL	2010	P	OFFICE PUBLIC DE L HABITAT CANTAL	Caisse des Dépôts et Consignations	58 281,60	24 063,05	10,67	T	V	LIVRETA	1,829	V	LIVRETA	4,200	A-1		1 040,40	1 743,68
OFFICE PUBLIC DE L HABITAT CANTAL	2010	P	OFFICE PUBLIC DE L HABITAT CANTAL	Caisse des Dépôts et Consignations	317 628,87	119 959,03	7,59	T	V	LIVRETA	1,843	V	LIVRETA	4,200	A-1		5 295,32	12 875,16

CONSEIL DEPARTEMENTAL DU CANTAL - BUDGET PRINCIPAL CD15 - CA - 2024

Désignation du bénéficiaire	Année de mobilisation et profil d'amortissement de l'emprunt (1)		Objet de l'emprunt garanti	Organisme prêteur ou chef de file	Montant initial	Capital restant dû au 31/12/N	Durée résiduelle	Périodicité des remboursements (2)	Taux initial			Taux moyen constaté sur l'année (6)			Catégorie d'emprunt (7)	Indices ou devises pouvant modifier l'emprunt	Annuité garantie au cours de l'exercice	
	Année	Profil							Taux (3)	Index (4)	Taux actuariel (5)	Taux (3)	Index (4)	Niveau de taux			En intérêts (8)	En capital
OFFICE PUBLIC DE L HABITAT CANTAL	2010	P	OFFICE PUBLIC DE L HABITAT CANTAL	Caisse des Dépôts et Consignations	257 208,69	157 846,10	26,17	T	V	LIVRETA	1,852	V	LIVRETA	3,800	A-1		5 996,33	3 477,23
OFFICE PUBLIC DE L HABITAT CANTAL	2010	P	OFFICE PUBLIC DE L HABITAT CANTAL	Caisse des Dépôts et Consignations	34 880,79	20 909,64	26,09	T	V	LIVRETA	1,671	V	LIVRETA	3,800	A-1		794,33	460,63
OFFICE PUBLIC DE L HABITAT CANTAL	2010	P	OFFICE PUBLIC DE L HABITAT CANTAL	Caisse des Dépôts et Consignations	163 166,64	124 245,20	28,84	T	V	LIVRETA	2,573	V	LIVRETA	3,800	A-1		4 710,40	2 333,35
OFFICE PUBLIC DE L HABITAT CANTAL	2019	P	CONSTRUCTION DE 4 LOGEMENTS - LE ROUGET PERS	Caisse des Dépôts et Consignations	60 109,50	55 037,16	34,67	A	V	LIVRETA	1,953	V	LIVRETA	2,800	A-1		1 546,27	186,73
OFFICE PUBLIC DE L HABITAT CANTAL	2019	P	CONSTRUCTION DE 4 PAVILLONS - LE ROUGET-PERS	Caisse des Dépôts et Consignations	180 328,00	168 022,23	34,67	A	V	LIVRETA	2,722	V	LIVRETA	3,600	A-1		6 049,04	6,48
OFFICE PUBLIC DE L HABITAT CANTAL	2019	P	CONSTRUCTION DE 3 LOGEMENTS -ANGLARDS DE SALERS	Caisse des Dépôts et Consignations	58 250,00	52 810,65	34,50	A	V	LIVRETA	1,909	V	LIVRETA	2,800	A-1		1 483,72	179,18
OFFICE PUBLIC DE L HABITAT CANTAL	2019	P	CONSTRUCTION DE 3 LOGEMENTS - ANGLARDS DE SALERS	Caisse des Dépôts et Consignations	126 770,50	116 968,29	34,50	A	V	LIVRETA	2,677	V	LIVRETA	3,600	A-1		4 211,02	4,51
OFFICE PUBLIC DE L HABITAT CANTAL	2019	C	CONSTRUCTION DE 3 LOGEMENTS - ANGLARDS DE SALERS	Caisse des Dépôts et Consignations	22 500,00	22 500,00	34,50	A	V	LIVRETA	1,935	V	LIVRETA	1,570	A-1		353,25	0,00
OFFICE PUBLIC DE L HABITAT CANTAL	2019	P	CONSTRUCTION DE 2 PAVILLONS - ROUMEGOUX	Caisse des Dépôts et Consignations	69 560,00	63 523,33	34,67	A	V	LIVRETA	1,954	V	LIVRETA	2,800	A-1		1 784,69	215,53
OFFICE PUBLIC DE L HABITAT CANTAL	2019	P	CONSTRUCTION DE 2 PAVILLONS - ROUMEGOUX	Caisse des Dépôts et Consignations	72 216,00	67 096,56	34,67	A	V	LIVRETA	2,727	V	LIVRETA	3,600	A-1		2 415,57	2,59
OFFICE PUBLIC DE L HABITAT CANTAL	2019	P	CONSTRUCTION DE 16 LOGEMENTS - 16 RUE DU BAC MAURS	Caisse des Dépôts et Consignations	244 435,00	223 808,33	34,75	A	V	LIVRETA	1,956	V	LIVRETA	2,800	A-1		6 287,90	759,35
OFFICE PUBLIC DE L HABITAT CANTAL	2019	P	CONSTRUCTION DE 16 LOGEMENTS - 16 RUE DU BAC MAURS	Caisse des Dépôts et Consignations	532 788,50	496 430,46	34,75	A	V	LIVRETA	2,730	V	LIVRETA	3,600	A-1		17 872,19	19,14
OFFICE PUBLIC DE L HABITAT CANTAL	2019	P	CONSTRUCTION RÉSIDENCE EMMAÜS - RUE DE LA SOMME AURILLAC	Caisse des Dépôts et Consignations	550 221,50	503 791,01	34,84	A	V	LIVRETA	1,944	V	LIVRETA	2,800	A-1		14 154,01	1 709,29

CONSEIL DEPARTEMENTAL DU CANTAL - BUDGET PRINCIPAL CD15 - CA - 2024

Désignation du bénéficiaire	Année de mobilisation et profil d'amortissement de l'emprunt (1)		Objet de l'emprunt garanti	Organisme prêteur ou chef de file	Montant initial	Capital restant dû au 31/12/N	Durée rési-duelle	Périodi-cité des rem-bour-sements (2)	Taux initial			Taux moyen constaté sur l'année (6)			Catégorie d'emprunt (7)	Indices ou devises pouvant modifier l'emprunt	Annuité garantie au cours de l'exercice	
	Année	Profil							Taux (3)	Index (4)	Taux actua-riel (5)	Taux (3)	Index (4)	Niveau de taux			En intérêts (8)	En capital
OFFICE PUBLIC DE L HABITAT CANTAL	2021	P	CONSTRUCTION DE 6 LOGEMENTS - VEZAC	Caisse des Dépôts et Consignations	71 938,00	68 843,95	36,09	A	V	LIVRETA	2,083	V	LIVRETA	2,800	A-1		1 928,75	39,87
OFFICE PUBLIC DE L HABITAT CANTAL	2021	P	CONSTRUCTION DE 6 LOGEMENTS - VEZAC	Caisse des Dépôts et Consignations	171 561,00	165 462,30	36,09	A	V	LIVRETA	2,868	V	LIVRETA	3,600	A-1		5 483,42	0,00
OFFICE PUBLIC DE L HABITAT CANTAL	2020	P	CONSTRUCTION 5 LOGEMENTS CANTAGREL - NAUCELLES	Caisse des Dépôts et Consignations	106 923,50	100 694,84	35,67	A	V	LIVRETA	2,042	V	LIVRETA	2,800	A-1		2 823,15	131,88
OFFICE PUBLIC DE L HABITAT CANTAL	2020	P	CONSTRUCTION 5 LOGEMENTS CANTAGREL - NAUCELLES	Caisse des Dépôts et Consignations	36 138,50	34 629,72	45,67	A	V	LIVRETA	2,072	V	LIVRETA	2,800	A-1		810,79	0,00
OFFICE PUBLIC DE L HABITAT CANTAL	2020	P	CONSTRUCTION DE 5 LOGEMENTS CANTAGREL - NAUCELLES	Caisse des Dépôts et Consignations	170 410,50	162 428,49	35,67	A	V	LIVRETA	2,824	V	LIVRETA	3,600	A-1		5 500,25	0,00
OFFICE PUBLIC DE L HABITAT CANTAL	2020	P	CONSTRUCTION DE 5 LOGEMENTS CANTAGREL - NAUCELLES	Caisse des Dépôts et Consignations	57 597,00	55 772,92	45,67	A	V	LIVRETA	2,856	V	LIVRETA	3,600	A-1		1 563,84	0,00
OFFICE PUBLIC DE L HABITAT CANTAL	2020	P	ACQUISITION EN VEFA DE 6 LOGEMENTS PRE CANTUEL - POLMINIHAC	Caisse des Dépôts et Consignations	95 383,00	89 826,62	35,75	A	V	LIVRETA	2,040	V	LIVRETA	2,800	A-1		2 518,44	117,65
OFFICE PUBLIC DE L HABITAT CANTAL	2020	P	ACQUISITION EN VEFA DE 6 LOGEMENTS PRE CANTUEL - POLMINHAC	Caisse des Dépôts et Consignations	29 845,50	28 599,46	45,75	A	V	LIVRETA	2,071	V	LIVRETA	2,800	A-1		669,60	0,00
OFFICE PUBLIC DE L HABITAT CANTAL	2020	P	ACQUISITION EN VEFA DE 6 LOGEMENTS PRE CANTUEL - POLMINHAC	Caisse des Dépôts et Consignations	190 766,00	181 830,55	35,75	A	V	LIVRETA	2,821	V	LIVRETA	3,600	A-1		6 157,26	0,00
OFFICE PUBLIC DE L HABITAT CANTAL	2020	P	ACQUISITION EN VEFA DE 6 LOGEMENTS PRE CANTUEL - POLMINHAC	Caisse des Dépôts et Consignations	59 691,50	57 801,09	45,75	A	V	LIVRETA	2,854	V	LIVRETA	3,600	A-1		1 620,70	0,00
OFFICE PUBLIC DE L HABITAT CANTAL	2020	P	ACQUISITION EN VEFA 2 LOGEMENTS LOTISSEMENT LES GENTIANES - LANOBRE	Caisse des Dépôts et Consignations	71 084,00	66 943,11	35,67	A	V	LIVRETA	2,040	V	LIVRETA	2,800	A-1		1 876,86	87,68

Désignation du bénéficiaire	Année de mobilisation et profil d'amortissement de l'emprunt (1)		Objet de l'emprunt garanti	Organisme prêteur ou chef de file	Montant initial	Capital restant dû au 31/12/N	Durée résiduelle	Périodicité des remboursements (2)	Taux initial			Taux moyen constaté sur l'année (6)			Catégorie d'emprunt (7)	Indices ou devises pouvant modifier l'emprunt	Annuité garantie au cours de l'exercice	
	Année	Profil							Taux (3)	Index (4)	Taux actuariel (5)	Taux (3)	Index (4)	Niveau de taux			En intérêts (8)	En capital
OFFICE PUBLIC DE L HABITAT CANTAL	2020	P	ACQUISITION EN VEFA 2 LOGEMENTS LOTISSEMENT LES GENTIANES - LANOBRE	Caisse des Dépôts et Consignations	71 084,00	67 754,44	35,67	A	V	LIVRETA	2,817	V	LIVRETA	3,600	A-1		2 294,34	0,00
OFFICE PUBLIC DE L HABITAT CANTAL	2020	P	CONSRUCTION 5 PAVILLONS SENIORS ENCLOS MAURY - CONDAT	Caisse des Dépôts et Consignations	117 634,00	110 781,41	35,75	A	V	LIVRETA	2,044	V	LIVRETA	2,800	A-1		3 105,94	145,10
OFFICE PUBLIC DE L HABITAT CANTAL	2020	P	CONSTRUCTION 5 PAVILLONS SENIORS ENCLOS MAURY - CONDAT	Caisse des Dépôts et Consignations	174 215,00	166 054,79	35,75	A	V	LIVRETA	2,826	V	LIVRETA	3,600	A-1		5 623,05	0,00
OFFICE PUBLIC DE L HABITAT CANTAL	2020	P	ACQUISITION 6 LOGEMENTS LE COURPOU - AURILLAC	Caisse des Dépôts et Consignations	104 939,00	100 573,47	35,84	A	V	LIVRETA	3,252	V	LIVRETA	4,050	A-1		3 680,63	0,00
OFFICE PUBLIC DE L HABITAT CANTAL	2020	P	ACQUISITION 6 LOGELENTS LE COURPOU - AURILLAC	Caisse des Dépôts et Consignations	106 247,00	101 827,07	35,84	A	V	LIVRETA	3,252	V	LIVRETA	4,050	A-1		3 726,51	0,00
OFFICE PUBLIC DE L HABITAT CANTAL	2020	P	ACQUISITION 6 LOGEMENTS LE COURPOU - AURILLAC	Caisse des Dépôts et Consignations	68 546,50	66 696,84	45,84	A	V	LIVRETA	3,286	V	LIVRETA	4,050	A-1		2 058,91	0,00
OFFICE PUBLIC DE L HABITAT CANTAL	2020	P	CONSTRUCTION 5 PAVILLONS TRONQUIERES - AURILLAC	Caisse des Dépôts et Consignations	99 163,50	93 386,89	35,75	A	V	LIVRETA	2,043	V	LIVRETA	2,800	A-1		2 618,26	122,31
OFFICE PUBLIC DE L HABITAT CANTAL	2020	P	CONSTRUCTION 5 PAVILLONS TRONQUIERES - AURILLAC	Caisse des Dépôts et Consignations	33 821,50	32 409,46	45,75	A	V	LIVRETA	2,073	V	LIVRETA	2,800	A-1		758,81	0,00
OFFICE PUBLIC DE L HABITAT CANTAL	2020	P	CONSTRUCTION 5 PAVILLONS TRONQUIERES - AURILLAC	Caisse des Dépôts et Consignations	153 005,50	145 838,74	35,75	A	V	LIVRETA	2,823	V	LIVRETA	3,600	A-1		4 938,48	0,00
OFFICE PUBLIC DE L HABITAT CANTAL	2020	P	CONSTRUCTION 5 PAVILLONS TRONQUIERES - AURILLAC	Caisse des Dépôts et Consignations	52 186,00	50 533,29	45,75	A	V	LIVRETA	2,855	V	LIVRETA	3,600	A-1		1 416,92	0,00

CONSEIL DEPARTEMENTAL DU CANTAL - BUDGET PRINCIPAL CD15 - CA - 2024

Désignation du bénéficiaire	Année de mobilisation et profil d'amortissement de l'emprunt (1)		Objet de l'emprunt garanti	Organisme prêteur ou chef de file	Montant initial	Capital restant dû au 31/12/N	Durée résiduelle	Périodicité des remboursements (2)	Taux initial			Taux moyen constaté sur l'année (6)			Catégorie d'emprunt (7)	Indices ou devises pouvant modifier l'emprunt	Annuité garantie au cours de l'exercice	
	Année	Profil							Taux (3)	Index (4)	Taux actuariel (5)	Taux (3)	Index (4)	Niveau de taux			En intérêts (8)	En capital
OFFICE PUBLIC DE L HABITAT CANTAL	2020	P	ACQUISITION AMELIORATION D UN LOGEMENT SOCIAL - OMPS	Caisse des Dépôts et Consignations	57 003,50	54 333,46	35,75	A	V	LIVRETA	2,798	V	LIVRETA	3,600	A-1		1 839,87	0,00
OFFICE PUBLIC DE L HABITAT CANTAL	2021	P	CONSTRUCTION DE 3 LOGEMENTS - LAFEUILLADE EN VEZIE	Caisse des Dépôts et Consignations	66 165,00	64 818,43	36,84	T	V	LIVRETA	2,182	V	LIVRETA	2,800	A-1		1 798,34	36,13
OFFICE PUBLIC DE L HABITAT CANTAL	2021	P	CONSTRUCTION DE 3 LOGEMENTS - LAFEUILLADE EN VEZIE	Caisse des Dépôts et Consignations	126 106,50	124 158,23	36,84	T	V	LIVRETA	2,976	V	LIVRETA	3,600	A-1		4 071,01	0,00
OFFICE PUBLIC DE L HABITAT CANTAL	2021	P	CONSTRUCTION DE DEUX LOGEMENTS - -LADINHAC	Caisse des Dépôts et Consignations	56 399,00	55 251,18	36,84	T	V	LIVRETA	2,183	V	LIVRETA	2,800	A-1		1 532,92	30,79
OFFICE PUBLIC DE L HABITAT CANTAL	2021	P	CONSTRUCTION DE DEUX LOGEMENTS - LADINHAC	Caisse des Dépôts et Consignations	8 674,00	8 556,98	46,84	T	V	LIVRETA	2,186	V	LIVRETA	2,800	A-1		195,24	0,00
OFFICE PUBLIC DE L HABITAT CANTAL	2021	P	CONSTRUCTION DE DEUX LOGEMENTS - LADINHAC	Caisse des Dépôts et Consignations	55 876,00	55 012,74	36,84	T	V	LIVRETA	2,977	V	LIVRETA	3,600	A-1		1 803,81	0,00
OFFICE PUBLIC DE L HABITAT CANTAL	2021	P	CONSTRUCTION DE DEUX LOGEMENTS - LADINHAC	Caisse des Dépôts et Consignations	8 593,50	8 514,27	46,84	T	V	LIVRETA	2,981	V	LIVRETA	3,600	A-1		233,37	0,00
OFFICE PUBLIC DE L HABITAT CANTAL	2021	P	ACQUISITION EN VEFA 2 LOGEMENTS - ANTIGNAC	Caisse des Dépôts et Consignations	53 227,00	52 143,74	36,84	T	V	LIVRETA	2,183	V	LIVRETA	2,800	A-1		1 446,69	29,06
OFFICE PUBLIC DE L HABITAT CANTAL	2021	P	ACQUISITION EN VEFA 2 LOGEMENTS - ANTIGNAC	Caisse des Dépôts et Consignations	16 457,00	16 234,98	46,84	T	V	LIVRETA	2,186	V	LIVRETA	2,800	A-1		370,42	0,00
OFFICE PUBLIC DE L HABITAT CANTAL	2021	P	ACQUISITION EN VEFA 2 LOGEMENTS - ANTIGNAC	Caisse des Dépôts et Consignations	48 150,00	47 406,11	36,84	T	V	LIVRETA	2,977	V	LIVRETA	3,600	A-1		1 554,41	0,00
OFFICE PUBLIC DE L HABITAT CANTAL	2021	P	ACQUISITION EN VEFA 2 LOGEMENTS - ANTIGNAC	Caisse des Dépôts et Consignations	14 887,50	14 750,26	46,84	T	V	LIVRETA	2,981	V	LIVRETA	3,600	A-1		404,29	0,00
OFFICE PUBLIC DE L HABITAT CANTAL	2021	P	ACQUISITION UN LOGEMENT MAISON CAREYRAT - ARPAJON SUR CERE	Caisse des Dépôts et Consignations	49 252,50	48 250,15	36,84	T	V	LIVRETA	2,183	V	LIVRETA	2,800	A-1		1 338,67	26,87

CONSEIL DEPARTEMENTAL DU CANTAL - BUDGET PRINCIPAL CD15 - CA - 2024

Désignation du bénéficiaire	Année de mobilisation et profil d'amortissement de l'emprunt (1)		Objet de l'emprunt garanti	Organisme prêteur ou chef de file	Montant initial	Capital restant dû au 31/12/N	Durée résiduelle	Périodicité des remboursements (2)	Taux initial			Taux moyen constaté sur l'année (6)			Catégorie d'emprunt (7)	Indices ou devises pouvant modifier l'emprunt	Annuité garantie au cours de l'exercice	
	Année	Profil							Taux (3)	Index (4)	Taux actuariel (5)	Taux (3)	Index (4)	Niveau de taux			En intérêts (8)	En capital
OFFICE PUBLIC DE L HABITAT CANTAL	2022	P	ACQUISITION UN LOGEMENT - PLEAUX	Caisse des Dépôts et Consignations	37 885,00	37 125,90	37,09	A	V	LIVRETA	2,947	V	LIVRETA	3,600	A-1		1 204,92	0,00
OFFICE PUBLIC DE L HABITAT CANTAL	2021	P	CONSTRUCTION DE DEUX LOGEMENTS - YDES	Caisse des Dépôts et Consignations	64 505,00	63 192,23	36,84	T	V	LIVRETA	2,183	V	LIVRETA	2,800	A-1		1 753,23	35,21
OFFICE PUBLIC DE L HABITAT CANTAL	2021	P	CONSTRUCTION DE DEUX LOGEMENTS - YDES	Caisse des Dépôts et Consignations	10 000,00	9 865,08	46,84	T	V	LIVRETA	2,186	V	LIVRETA	2,800	A-1		225,08	0,00
OFFICE PUBLIC DE L HABITAT CANTAL	2021	P	CONSTRUCTION DE DEUX LOGEMENTS - YDES	Caisse des Dépôts et Consignations	64 744,00	63 743,74	36,84	T	V	LIVRETA	2,977	V	LIVRETA	3,600	A-1		2 090,10	0,00
OFFICE PUBLIC DE L HABITAT CANTAL	2021	P	CONSTRUCTION DE DEUX LOGEMENTS - YDES	Caisse des Dépôts et Consignations	10 037,00	9 944,47	46,84	T	V	LIVRETA	2,981	V	LIVRETA	3,600	A-1		272,57	0,00
OFFICE PUBLIC DE L HABITAT CANTAL	2021	P	ACQUISITION DE 4 LOGEMENTS ALLEE DES DEUX MONTS - ARPAJON-SUR-CERE	Caisse des Dépôts et Consignations	14 751,00	14 450,78	36,84	T	V	LIVRETA	2,183	V	LIVRETA	2,800	A-1		400,92	8,07
OFFICE PUBLIC DE L HABITAT CANTAL	2021	P	ACQUISITION DE 4 LOGEMENTS ALLEE DES DEUX MONTS - ARPAJON SUR CERE	Caisse des Dépôts et Consignations	102 845,50	101 256,60	36,84	T	V	LIVRETA	2,977	V	LIVRETA	3,600	A-1		3 320,09	0,00
OFFICE PUBLIC DE L HABITAT CANTAL	2021	P	CONSTRUCTION D UN LOGEMENT - LABESSERETTE	Caisse des Dépôts et Consignations	61 517,00	60 566,60	36,84	T	V	LIVRETA	2,976	V	LIVRETA	3,600	A-1		1 985,92	0,00
OFFICE PUBLIC DE L HABITAT CANTAL	2021	P	CONSTRUCTION D UN LOGEMENT - LABESSERETTE	Caisse des Dépôts et Consignations	20 236,50	20 049,93	46,84	T	V	LIVRETA	2,981	V	LIVRETA	3,600	A-1		549,56	0,00
OFFICE PUBLIC DE L HABITAT CANTAL	2022	P	CONSTRUCTION D UN LOGEMENT - JALEYRAC	Caisse des Dépôts et Consignations	65 398,50	64 088,11	37,09	A	V	LIVRETA	2,946	V	LIVRETA	3,600	A-1		2 079,98	0,00
OFFICE PUBLIC DE L HABITAT CANTAL	2022	P	CONSTRUCTION D UN LOGEMENT - JALEYRAC	Caisse des Dépôts et Consignations	11 972,00	11 791,12	47,09	A	V	LIVRETA	2,956	V	LIVRETA	3,600	A-1		320,31	0,00
OFFICE PUBLIC DE L HABITAT CANTAL	2021	P	ACQUISITION EN VEFA 11 LOGEMENTS RUE DU RIEU AURILLAC	Caisse des Dépôts et Consignations	107 621,00	104 013,98	36,84	A	V	LIVRETA	2,132	V	LIVRETA	2,800	A-1		2 914,08	60,23

Désignation du bénéficiaire	Année de mobilisation et profil d'amortissement de l'emprunt (1)		Objet de l'emprunt garanti	Organisme prêteur ou chef de file	Montant initial	Capital restant dû au 31/12/N	Durée résiduelle	Périodicité des remboursements (2)	Taux initial			Taux moyen constaté sur l'année (6)			Catégorie d'emprunt (7)	Indices ou devises pouvant modifier l'emprunt	Annuité garantie au cours de l'exercice	
	Année	Profil							Taux (3)	Index (4)	Taux actuariel (5)	Taux (3)	Index (4)	Niveau de taux			En intérêts (8)	En capital
OFFICE PUBLIC DE L HABITAT CANTAL	2021	P	ACQUISITION EN VEFA 11 LOGEMENTS RUE DE RIEU AURILLAC	Caisse des Dépôts et Consignations	37 907,00	37 043,04	46,84	A	V	LIVRETA	2,146	V	LIVRETA	2,800	A-1		850,47	0,00
OFFICE PUBLIC DE L HABITAT CANTAL	2021	P	ACQUISITION EN VEFAF 11 LOGEMENTS RUE DU RIEU AURILLAC	Caisse des Dépôts et Consignations	276 159,00	268 963,50	36,84	A	V	LIVRETA	2,914	V	LIVRETA	3,600	A-1		8 913,44	0,00
OFFICE PUBLIC DE L HABITAT CANTAL	2021	P	ACQUISITION EN VEFA 11 LOGEMENTS RUE DU RIEU AURILLAC	Caisse des Dépôts et Consignations	97 788,00	96 223,63	46,84	A	V	LIVRETA	2,930	V	LIVRETA	3,600	A-1		2 655,07	0,00
OFFICE PUBLIC DE L HABITAT CANTAL	2022	P	ACQUISITION EN VEFA 12 LOGEMENTS YTRAC	Caisse des Dépôts et Consignations	194 947,00	190 352,60	37,09	A	V	LIVRETA	2,151	V	LIVRETA	2,800	A-1		5 308,34	0,00
OFFICE PUBLIC DE L HABITAT CANTAL	2022	P	ACQUISITION EN VEFA 12 LOGEMENTS YTRAC	Caisse des Dépôts et Consignations	61 066,00	59 932,17	47,09	A	V	LIVRETA	2,162	V	LIVRETA	2,800	A-1		1 349,87	0,00
OFFICE PUBLIC DE L HABITAT CANTAL	2022	P	ACQUISITION EN VEFA 12 LOGEMENTS YTRAC	Caisse des Dépôts et Consignations	398 685,00	390 696,51	37,09	A	V	LIVRETA	2,945	V	LIVRETA	3,600	A-1		12 680,02	0,00
OFFICE PUBLIC DE L HABITAT CANTAL	2022	P	ACQUISITION EN VEFA 12 LOGEMENTS YTRAC	Caisse des Dépôts et Consignations	127 341,50	125 417,53	47,09	A	V	LIVRETA	2,955	V	LIVRETA	3,600	A-1		3 406,94	0,00
OFFICE PUBLIC DE L HABITAT CANTAL	2022	P	ACQUISITION 10 LOGEMENTS RUE DE MOINAC ST-PAUL-DES-LANDES	Caisse des Dépôts et Consignations	185 551,50	181 178,53	37,09	A	V	LIVRETA	2,153	V	LIVRETA	2,800	A-1		5 052,50	0,00
OFFICE PUBLIC DE L HABITAT CANTAL	2022	P	CONSTRUCTION 10 LOGEMENTS RUE DE MOINAC ST-PAUL-DES LANDES	Caisse des Dépôts et Consignations	20 785,50	20 391,09	46,09	A	V	LIVRETA	2,163	V	LIVRETA	2,800	A-1		468,16	0,00
OFFICE PUBLIC DE L HABITAT CANTAL	2022	P	CONSTRUCTION 10 LOGEMENTS RUE DE MOINAC ST-PAUL-DES-LANDES	Caisse des Dépôts et Consignations	321 276,50	314 839,05	37,09	A	V	LIVRETA	2,942	V	LIVRETA	3,600	A-1		10 218,07	0,00
OFFICE PUBLIC DE L HABITAT CANTAL	2022	P	CONSTRUCTION 10 LOGEMENTS RUE DE MOINAC ST-PAUL-DES-LANDES	Caisse des Dépôts et Consignations	35 989,50	35 431,33	46,09	A	V	LIVRETA	2,952	V	LIVRETA	3,600	A-1		977,65	0,00

Désignation du bénéficiaire	Année de mobilisation et profil d'amortissement de l'emprunt (1)		Objet de l'emprunt garanti	Organisme prêteur ou chef de file	Montant initial	Capital restant dû au 31/12/N	Durée résiduelle	Périodicité des remboursements (2)	Taux initial			Taux moyen constaté sur l'année (6)			Catégorie d'emprunt (7)	Indices ou devises pouvant modifier l'emprunt	Annuité garantie au cours de l'exercice	
	Année	Profil							Taux (3)	Index (4)	Taux actuariel (5)	Taux (3)	Index (4)	Niveau de taux			En intérêts (8)	En capital
OFFICE PUBLIC DE L HABITAT CANTAL	2022	P	CONSTRUCTION 4 LOGEMENTS PIERROUTY ROANNES-ST-MARY	Caisse des Dépôts et Consignations	66 785,00	65 211,05	37,09	A	V	LIVRETA	2,154	V	LIVRETA	2,800	A-1		1 818,53	0,00
OFFICE PUBLIC DE L HABITAT CANTAL	2022	P	CONSTRUCTION 4 LOGEMENTS PIERROUTY ROANNES ST-MARY	Caisse des Dépôts et Consignations	190 596,00	186 777,01	37,09	A	V	LIVRETA	2,943	V	LIVRETA	3,600	A-1		6 061,83	0,00
OFFICE PUBLIC DE L HABITAT CANTAL	2022	P	CONSTRUCTION 4 LOGEMENTS LES HARAS - AURILLAC	Caisse des Dépôts et Consignations	127 960,50	125 567,66	37,17	A	V	LIVRETA	2,174	V	LIVRETA	2,800	A-1		3 501,69	0,00
OFFICE PUBLIC DE L HABITAT CANTAL	2022	P	CONSTRUCTION 4 LOGEMENTS LES HARAS - AURILLAC	Caisse des Dépôts et Consignations	139 262,00	137 146,53	37,17	A	V	LIVRETA	2,964	V	LIVRETA	3,600	A-1		4 451,08	0,00
OFFICE PUBLIC DE L HABITAT CANTAL	2022	P	CONSTRUCTION D UN LOGEMENT - YOLET	Caisse des Dépôts et Consignations	50 313,00	49 391,75	37,42	A	V	LIVRETA	2,882	V	LIVRETA	3,530	A-1		1 724,36	0,00
OFFICE PUBLIC DE L HABITAT CANTAL	2022	P	CONSTRUCTION D UN LOGEMENT - YOLET	Caisse des Dépôts et Consignations	20 987,00	20 687,65	45,42	A	V	LIVRETA	2,889	V	LIVRETA	3,530	A-1		632,67	0,00
OFFICE PUBLIC DE L HABITAT CANTAL	2022	P	CONSTRUCTION DE DEUX LOGEMENTS - DRUGEAC	Caisse des Dépôts et Consignations	64 996,00	63 448,95	37,42	A	V	LIVRETA	2,165	V	LIVRETA	2,800	A-1		1 781,11	161,86
OFFICE PUBLIC DE L HABITAT CANTAL	2022	P	CONSTRUCTION DE DEUX LOGEMENTS - DRUGEAC	Caisse des Dépôts et Consignations	10 971,00	10 787,25	46,42	A	V	LIVRETA	2,171	V	LIVRETA	2,800	A-1		276,91	0,00
OFFICE PUBLIC DE L HABITAT CANTAL	2022	P	CONSTRUCTION DE DEUX LOGEMENTS - DRUGEAC	Caisse des Dépôts et Consignations	61 871,00	60 738,12	37,42	A	V	LIVRETA	2,876	V	LIVRETA	3,530	A-1		2 120,48	0,00
OFFICE PUBLIC DE L HABITAT CANTAL	2022	P	CONSTRUCTION DE DEUX LOGEMENTS - DRUGEAC	Caisse des Dépôts et Consignations	10 971,00	10 819,01	46,42	A	V	LIVRETA	2,884	V	LIVRETA	3,530	A-1		326,15	0,00
OFFICE PUBLIC DE L HABITAT CANTAL	2022	P	CONSTRUCTION DE DEUX LOGEMENTS - ST-ETIENNE-CANTALES	Caisse des Dépôts et Consignations	59 751,00	58 907,45	37,67	A	V	LIVRETA	2,211	V	LIVRETA	2,800	A-1		1 653,62	150,28
OFFICE PUBLIC DE L HABITAT CANTAL	2022	P	CONSTRUCTION DE DEUX LOGEMENTS - ST-ETIENNE-CANTALES	Caisse des Dépôts et Consignations	18 718,50	18 595,22	47,67	A	V	LIVRETA	2,209	V	LIVRETA	2,800	A-1		469,35	0,00

CONSEIL DEPARTEMENTAL DU CANTAL - BUDGET PRINCIPAL CD15 - CA - 2024

Désignation du bénéficiaire	Année de mobilisation et profil d'amortissement de l'emprunt (1)		Objet de l'emprunt garanti	Organisme prêteur ou chef de file	Montant initial	Capital restant dû au 31/12/N	Durée résiduelle	Périodicité des remboursements (2)	Taux initial			Taux moyen constaté sur l'année (6)			Catégorie d'emprunt (7)	Indices ou devises pouvant modifier l'emprunt	Annuité garantie au cours de l'exercice	
	Année	Profil							Taux (3)	Index (4)	Taux actuariel (5)	Taux (3)	Index (4)	Niveau de taux			En intérêts (8)	En capital
OFFICE PUBLIC DE L HABITAT CANTAL	2022	P	CONSTRUCTION DE DEUX LOGEMENTS - ST-ETIENNE-CANTALES	Caisse des Dépôts et Consignations	64 507,00	63 949,56	37,67	A	V	LIVRETA	2,929	V	LIVRETA	3,530	A-1		2 232,59	0,00
OFFICE PUBLIC DE L HABITAT CANTAL	2022	P	CONSTRUCTION DE DEUX LOGEMENTS - ST-ETIENNE-CANTALES	Caisse des Dépôts et Consignations	19 542,00	19 468,83	47,67	A	V	LIVRETA	2,930	V	LIVRETA	3,530	A-1		578,78	0,00
OFFICE PUBLIC DE L HABITAT CANTAL	2022	P	ACQUISITION UN LOGEMENT RUE DES PRADELS - ARPAJON SUR CERE	Caisse des Dépôts et Consignations	24 092,50	23 651,36	37,59	A	V	LIVRETA	2,884	V	LIVRETA	3,530	A-1		825,71	0,00
OFFICE PUBLIC DE L HABITAT CANTAL	2022	P	REHABILITATION DE 156 LOGEMENTS CITE DE CANTELOUBE - AURILLAC	Caisse des Dépôts et Consignations	752 500,00	700 174,49	17,84	A	V	LIVRETA	3,016	V	LIVRETA	3,600	A-1		26 040,14	23 162,66
OFFICE PUBLIC DE L HABITAT CANTAL	2022	P	REHABILITATION / RESTRUCTURATION 96 LOGEMENTS CITE PIERRE TERRISSE - AURILLAC	Caisse des Dépôts et Consignations	288 000,00	256 651,79	12,75	A	F	FIXE	2,940	F	FIXE	3,040	A-1		8 285,84	15 908,79
OFFICE PUBLIC DE L HABITAT CANTAL	2023	P	Acquisition - Amélioration 5 logements Les Frauzes à Saint-Flour	Caisse des Dépôts et Consignations	17 527,50	17 284,31	38,50	A	V	LIVRETA	2,235	V	LIVRETA	2,800	A-1		420,42	243,20
OFFICE PUBLIC DE L HABITAT CANTAL	2023	P	Acquisition - Amélioration 5 logements Les Frauzes à Saint-Flour	Caisse des Dépôts et Consignations	5 062,00	5 014,41	48,50	A	V	LIVRETA	2,229	V	LIVRETA	2,800	A-1		121,42	47,60
OFFICE PUBLIC DE L HABITAT CANTAL	2023	P	Acquisition - Amélioration 5 logements Les Frauzes à Saint-Flour	Caisse des Dépôts et Consignations	175 659,00	173 629,04	38,50	A	V	LIVRETA	3,026	V	LIVRETA	3,600	A-1		5 414,21	2 029,97
OFFICE PUBLIC DE L HABITAT CANTAL	2023	P	Acquisition - Amélioration 5 logements Les Frauzes à Saint-Flour	Caisse des Dépôts et Consignations	56 734,50	56 314,35	48,50	A	V	LIVRETA	3,022	V	LIVRETA	3,600	A-1		1 748,69	420,15
OFFICE PUBLIC DE L HABITAT CANTAL	2023	P	Acquisition - Amélioration 6 logements Hôtel de Lyon à Aurillac	Caisse des Dépôts et Consignations	45 147,00	44 520,59	38,50	A	V	LIVRETA	2,200	V	LIVRETA	2,800	A-1		807,13	626,41
OFFICE PUBLIC DE L HABITAT CANTAL	2023	P	Acquisition - Amélioration 6 logements Hôtel de Lyon à Aurillac	Caisse des Dépôts et Consignations	16 569,50	16 413,71	48,50	A	V	LIVRETA	2,200	V	LIVRETA	2,800	A-1		296,23	155,80
OFFICE PUBLIC DE L HABITAT CANTAL	2023	P	Acquisition - Amélioration 6 logements Hôtel de Lyon à Aurillac	Caisse des Dépôts et Consignations	45 809,00	45 279,62	38,50	A	V	LIVRETA	2,979	V	LIVRETA	3,600	A-1		1 051,47	529,38

CONSEIL DEPARTEMENTAL DU CANTAL - BUDGET PRINCIPAL CD15 - CA - 2024

Désignation du bénéficiaire	Année de mobilisation et profil d'amortissement de l'emprunt (1)		Objet de l'emprunt garanti	Organisme prêteur ou chef de file	Montant initial	Capital restant dû au 31/12/N	Durée résiduelle	Périodicité des remboursements (2)	Taux initial			Taux moyen constaté sur l'année (6)			Catégorie d'emprunt (7)	Indices ou devises pouvant modifier l'emprunt	Annuité garantie au cours de l'exercice	
	Année	Profil							Taux (3)	Index (4)	Taux actuariel (5)	Taux (3)	Index (4)	Niveau de taux			En intérêts (8)	En capital
OFFICE PUBLIC DE L HABITAT CANTAL	2023	P	Acquisition - Amélioration 6 logements Hôtel de Lyon à Aurillac	Caisse des Dépôts et Consignations	33 138,50	32 893,09	48,50	A	V	LIVRETA	2,982	V	LIVRETA	3,600	A-1		760,64	245,41
OFFICE PUBLIC DE L HABITAT CANTAL	2023	P	Acquisition en VEFA 2 logements IOT PRE CANTUEL à Polminhac	Caisse des Dépôts et Consignations	63 346,50	62 467,58	38,50	A	V	LIVRETA	2,244	V	LIVRETA	2,800	A-1		1 619,03	878,93
OFFICE PUBLIC DE L HABITAT CANTAL	2023	P	Acquisition en VEFA 2 logements IOT PRE CANTUEL à Polminhac	Caisse des Dépôts et Consignations	18 399,00	18 226,01	48,50	A	V	LIVRETA	2,237	V	LIVRETA	2,800	A-1		470,25	173,00
OFFICE PUBLIC DE L HABITAT CANTAL	2023	P	Acquisition en VEFA 2 logements IOT PRE CANTUEL à Polminhac	Caisse des Dépôts et Consignations	65 846,50	65 085,56	38,50	A	V	LIVRETA	3,038	V	LIVRETA	3,600	A-1		2 163,04	760,94
OFFICE PUBLIC DE L HABITAT CANTAL	2023	P	Acquisition en VEFA 2 logements IOT PRE CANTUEL à Polminhac	Caisse des Dépôts et Consignations	18 399,00	18 262,75	48,50	A	V	LIVRETA	3,033	V	LIVRETA	3,600	A-1		604,40	136,26
OFFICE PUBLIC DE L HABITAT CANTAL	2023	P	Acquisition en VEFA 3 logements Tandouire à Jussac	Caisse des Dépôts et Consignations	49 546,50	48 859,05	38,50	A	V	LIVRETA	2,244	V	LIVRETA	2,800	A-1		1 266,33	687,45
OFFICE PUBLIC DE L HABITAT CANTAL	2023	P	Acquisition en VEFA 3 logements Tandouire à Jussac	Caisse des Dépôts et Consignations	15 788,00	15 639,55	48,50	A	V	LIVRETA	2,237	V	LIVRETA	2,800	A-1		403,52	148,45
OFFICE PUBLIC DE L HABITAT CANTAL	2023	P	Acquisition en VEFA 3 logements Tandouire à Jussac	Caisse des Dépôts et Consignations	111 963,50	110 669,62	38,50	A	V	LIVRETA	3,038	V	LIVRETA	3,600	A-1		3 677,96	1 293,88
OFFICE PUBLIC DE L HABITAT CANTAL	2023	P	Acquisition en VEFA 3 logements Tandouire à Jussac	Caisse des Dépôts et Consignations	33 964,50	33 712,98	48,50	A	V	LIVRETA	3,033	V	LIVRETA	3,600	A-1		1 115,73	251,53
OFFICE PUBLIC DE L HABITAT CANTAL	2022	P	Acquisition - Amélioration Parc social public 10 logements Village des Haras à Aurillac	Caisse des Dépôts et Consignations	230 111,50	225 523,72	37,84	A	V	LIVRETA	2,971	V	LIVRETA	3,600	A-1		8 163,82	1 248,87
OFFICE PUBLIC DE L HABITAT CANTAL	2022	P	Construction Parc social public 12 logements rue de Marmiesse à Aurillac	Caisse des Dépôts et Consignations	221 830,50	216 195,54	37,84	A	V	LIVRETA	2,192	V	LIVRETA	2,800	A-1		6 103,89	1 800,46
OFFICE PUBLIC DE L HABITAT CANTAL	2022	P	Construction Parc social public 12 logements rue de Marmiesse à Aurillac	Caisse des Dépôts et Consignations	58 980,00	58 056,98	47,84	A	V	LIVRETA	2,194	V	LIVRETA	2,800	A-1		1 630,80	185,77
OFFICE PUBLIC DE L HABITAT CANTAL	2022	P	Construction Parc social public 12 logements rue de Marmiesse à Aurillac	Caisse des Dépôts et Consignations	312 184,50	305 960,41	37,84	A	V	LIVRETA	2,969	V	LIVRETA	3,600	A-1		11 075,57	1 694,29

CONSEIL DEPARTEMENTAL DU CANTAL - BUDGET PRINCIPAL CD15 - CA - 2024

Désignation du bénéficiaire	Année de mobilisation et profil d'amortissement de l'emprunt (1)		Objet de l'emprunt garanti	Organisme prêteur ou chef de file	Montant initial	Capital restant dû au 31/12/N	Durée résiduelle	Périodicité des remboursements (2)	Taux initial			Taux moyen constaté sur l'année (6)			Catégorie d'emprunt (7)	Indices ou devises pouvant modifier l'emprunt	Annuité garantie au cours de l'exercice	
	Année	Profil							Taux (3)	Index (4)	Taux actuariel (5)	Taux (3)	Index (4)	Niveau de taux			En intérêts (8)	En capital
OFFICE PUBLIC DE L HABITAT CANTAL	2022	P	Construction Parc social public 12 logements rue de Marmiesse à Aurillac	Caisse des Dépôts et Consignations	81 992,50	81 119,98	47,84	A	V	LIVRETA	2,974	V	LIVRETA	3,600	A-1		2 922,32	55,38
OFFICE PUBLIC DE L HABITAT CANTAL	2022	P	Réhabilitation / Restructuration Parc social public 62 logements Cité du Champ de Foire à Arpajon	Caisse des Dépôts et Consignations	418 500,00	370 727,30	12,84	A	V	LIVRETA	1,688	V	LIVRETA	2,250	A-1		8 841,61	22 233,13
OFFICE PUBLIC DE L HABITAT CANTAL	2022	P	Réhabilitation / Restructuration Parc social public 62 logements Cité du Champ de Foire à Arpajon	Caisse des Dépôts et Consignations	429 141,50	399 300,90	17,84	A	V	LIVRETA	2,991	V	LIVRETA	3,600	A-1		14 850,37	13 209,38
OFFICE PUBLIC DE L HABITAT CANTAL	2022	P	Acquisition - Amélioration Parc social public 10 logements Village des Haras à Aurillac	Caisse des Dépôts et Consignations	125 973,00	122 773,03	37,84	A	V	LIVRETA	2,194	V	LIVRETA	2,800	A-1		3 466,28	1 022,44
OFFICE PUBLIC DE L HABITAT CANTAL	2024	P	Construction Parc social public 4 logements rue des Gentianes à Saignes	Caisse des Dépôts et Consignations	43 175,00	43 175,00	39,09	A	V	LIVRETA	2,011	V	LIVRETA	3,000	A-1		0,00	0,00
OFFICE PUBLIC DE L HABITAT CANTAL	2024	P	Construction Parc social public 4 logements rue des Gentianes à Saignes	Caisse des Dépôts et Consignations	131 979,50	131 979,50	39,09	A	V	LIVRETA	3,002	V	LIVRETA	3,000	A-1		0,00	0,00
OFFICE PUBLIC DE L HABITAT CANTAL	2024	P	Construction Parc social public 2 logement Cité du Puy Marot à Laroquebrou	Caisse des Dépôts et Consignations	57 407,50	57 407,50	39,09	A	V	LIVRETA	2,012	V	LIVRETA	3,000	A-1		0,00	0,00
OFFICE PUBLIC DE L HABITAT CANTAL	2024	P	Construction Parc social public 2 logements Cité du Puy Marot à Laroquebrou	Caisse des Dépôts et Consignations	12 716,00	12 716,00	49,09	A	V	LIVRETA	3,003	V	LIVRETA	3,000	A-1		0,00	0,00
OFFICE PUBLIC DE L HABITAT CANTAL	2024	P	Construction Parc social public 2 logements Cité du Puy Marot à Laroquebrou	Caisse des Dépôts et Consignations	54 282,00	54 282,00	39,09	A	V	LIVRETA	3,003	V	LIVRETA	3,000	A-1		0,00	0,00
OFFICE PUBLIC DE L HABITAT CANTAL	2024	P	Construction Parc social public 2 logements Cité du Puy Marot à Laroquebrou	Caisse des Dépôts et Consignations	12 716,00	12 716,00	49,09	A	V	LIVRETA	2,010	V	LIVRETA	3,000	A-1		0,00	0,00
OFFICE PUBLIC DE L HABITAT CANTAL	2024	P	Construction Parc social public 2 logements situés Le Buron à Naucelles	Caisse des Dépôts et Consignations	50 522,00	50 522,00	39,09	A	V	LIVRETA	2,013	V	LIVRETA	3,000	A-1		0,00	0,00

CONSEIL DEPARTEMENTAL DU CANTAL - BUDGET PRINCIPAL CD15 - CA - 2024

Désignation du bénéficiaire	Année de mobilisation et profil d'amortissement de l'emprunt (1)		Objet de l'emprunt garanti	Organisme prêteur ou chef de file	Montant initial	Capital restant dû au 31/12/N	Durée résiduelle	Périodicité des remboursements (2)	Taux initial			Taux moyen constaté sur l'année (6)			Catégorie d'emprunt (7)	Indices ou devises pouvant modifier l'emprunt	Annuité garantie au cours de l'exercice	
	Année	Profil							Taux (3)	Index (4)	Taux actuariel (5)	Taux (3)	Index (4)	Niveau de taux			En intérêts (8)	En capital
OFFICE PUBLIC DE L HABITAT CANTAL	2024	P	Construction Parc social public 2 logements situés Le Buron à Naucelles	Caisse des Dépôts et Consignations	23 983,00	23 983,00	49,09	A	V	LIVRETA	2,011	V	LIVRETA	3,000	A-1		0,00	0,00
OFFICE PUBLIC DE L HABITAT CANTAL	2024	P	Construction Parc social public 2 logements situés Le Buron à Naucelles	Caisse des Dépôts et Consignations	54 824,00	54 824,00	39,09	A	V	LIVRETA	3,005	V	LIVRETA	3,000	A-1		0,00	0,00
OFFICE PUBLIC DE L HABITAT CANTAL	2024	P	Construction Parc social public 2 logements situés Le Buron à Naucelles	Caisse des Dépôts et Consignations	28 626,50	28 626,50	49,09	A	V	LIVRETA	3,005	V	LIVRETA	3,000	A-1		0,00	0,00
OFFICE PUBLIC DE L HABITAT CANTAL	2024	P	Réhabilitation Parc social public avenue Lambert à Vic-Sur-Cère	Caisse des Dépôts et Consignations	396 029,50	396 029,50	24,09	A	V	LIVRETA	2,952	V	LIVRETA	3,000	A-1		0,00	0,00
OFFICE PUBLIC DE L HABITAT CANTAL	2025	P	Construction 15 logements situés rue de la Gare à Arpajon-Sur-Cère	Caisse des Dépôts et Consignations	407 451,00	0,00	39,42	A	V	LIVRETA	2,104	V		2,600	A-1		0,00	0,00
OFFICE PUBLIC DE L HABITAT CANTAL	2025	P	Construction 15 logements situés rue de la Gare à Arpajon-Sur-Cère	Caisse des Dépôts et Consignations	95 706,00	0,00	49,42	A	V	LIVRETA	2,086	V		2,600	A-1		0,00	0,00
OFFICE PUBLIC DE L HABITAT CANTAL	2025	P	Construction 15 logements situés rue de la Gare à Arpajon-Sur-Cère	Caisse des Dépôts et Consignations	201 667,00	0,00	39,42	A	V	LIVRETA	3,150	V		3,600	A-1		0,00	0,00
OFFICE PUBLIC DE L HABITAT CANTAL	2025	P	Construction 15 logements situés rue de la Gare à Arpajon-Sur-Cère	Caisse des Dépôts et Consignations	47 369,50	0,00	49,42	A	V	LIVRETA	3,127	V		3,600	A-1		0,00	0,00
OFFICE PUBLIC DE L HABITAT CANTAL	2024	P	Construction 4 logements situés route de Cantagrel à Naucelles	Caisse des Dépôts et Consignations	46 939,50	46 939,50	39,42	A	V	LIVRETA	2,007	V	LIVRETA	3,000	A-1		0,00	0,00
OFFICE PUBLIC DE L HABITAT CANTAL	2024	P	Construction 4 logements situés route de Cantagrel à Naucelles	Caisse des Dépôts et Consignations	11 675,00	11 675,00	49,42	A	V	LIVRETA	2,006	V	LIVRETA	3,000	A-1		0,00	0,00
OFFICE PUBLIC DE L HABITAT CANTAL	2024	P	Construction 4 logements situés route de Cantagrel à Naucelles	Caisse des Dépôts et Consignations	116 829,50	116 829,50	39,42	A	V	LIVRETA	2,996	V	LIVRETA	3,000	A-1		0,00	0,00
OFFICE PUBLIC DE L HABITAT CANTAL	2024	P	Construction 4 logements situés route de Cantagrel à Naucelles	Caisse des Dépôts et Consignations	29 058,50	29 058,50	49,42	A	V	LIVRETA	2,996	V	LIVRETA	3,000	A-1		0,00	0,00
OFFICE PUBLIC DE L HABITAT CANTAL	2025	P	Acquisition en VEFA 3 logements lotissement des Plagnes à Ally	Caisse des Dépôts et Consignations	72 633,50	0,00	39,67	A	V	LIVRETA	2,073	V		2,600	A-1		0,00	0,00

CONSEIL DEPARTEMENTAL DU CANTAL - BUDGET PRINCIPAL CD15 - CA - 2024

Désignation du bénéficiaire	Année de mobilisation et profil d'amortissement de l'emprunt (1)		Objet de l'emprunt garanti	Organisme prêteur ou chef de file	Montant initial	Capital restant dû au 31/12/N	Durée résiduelle	Périodicité des remboursements (2)	Taux initial			Taux moyen constaté sur l'année (6)			Catégorie d'emprunt (7)	Indices ou devises pouvant modifier l'emprunt	Annuité garantie au cours de l'exercice	
	Année	Profil							Taux (3)	Index (4)	Taux actuariel (5)	Taux (3)	Index (4)	Niveau de taux			En intérêts (8)	En capital
OFFICE PUBLIC DE L HABITAT CANTAL	2025	P	Acquisition en VEFA 3 logements lotissement des Plagnes à Ally	Caisse des Dépôts et Consignations	21 001,00	0,00	49,67	A	V	LIVRETA	2,061	V		2,600	A-1		0,00	0,00
OFFICE PUBLIC DE L HABITAT CANTAL	2025	P	Acquisition en VEFA 3 logements lotissement des Plagnes à Ally	Caisse des Dépôts et Consignations	138 667,50	0,00	39,67	A	V	LIVRETA	3,100	V		3,600	A-1		0,00	0,00
OFFICE PUBLIC DE L HABITAT CANTAL	2025	P	Acquisition en VEFA 3 logements lotissement des Plagnes à Ally	Caisse des Dépôts et Consignations	39 449,50	0,00	49,67	A	V	LIVRETA	3,085	V		3,600	A-1		0,00	0,00
OFFICE PUBLIC DE L HABITAT CANTAL	2024	P	Construction de 4 logements avenue de Julien à Aurillac	Caisse des Dépôts et Consignations	62 080,00	62 080,00	39,67	A	V	LIVRETA	1,998	V	LIVRETA	3,000	A-1		0,00	0,00
OFFICE PUBLIC DE L HABITAT CANTAL	2024	P	Construction de 4 logements avenue de Julien à Aurillac	Caisse des Dépôts et Consignations	14 808,00	14 808,00	49,67	A	V	LIVRETA	1,999	V	LIVRETA	3,000	A-1		0,00	0,00
OFFICE PUBLIC DE L HABITAT CANTAL	2024	P	Construction de 4 logements avenue de Julien à Aurillac	Caisse des Dépôts et Consignations	193 739,50	193 739,50	39,67	A	V	LIVRETA	2,983	V	LIVRETA	3,000	A-1		0,00	0,00
OFFICE PUBLIC DE L HABITAT CANTAL	2024	P	Construction de 4 logements avenue de Julien à Aurillac	Caisse des Dépôts et Consignations	44 424,00	44 424,00	49,67	A	V	LIVRETA	2,984	V	LIVRETA	3,000	A-1		0,00	0,00
OFFICE PUBLIC DE L HABITAT CANTAL	2024	P	Construction de 14 logements boulevard du Vialenc à Aurillac	Caisse des Dépôts et Consignations	101 224,00	101 224,00	39,67	A	V	LIVRETA	1,998	V	LIVRETA	3,000	A-1		0,00	0,00
OFFICE PUBLIC DE L HABITAT CANTAL	2024	P	Construction de 14 logements boulevard du Vialenc à Aurillac	Caisse des Dépôts et Consignations	77 352,50	77 352,50	49,67	A	V	LIVRETA	1,999	V	LIVRETA	3,000	A-1		0,00	0,00
OFFICE PUBLIC DE L HABITAT CANTAL	2024	P	Construction de 14 logements boulevard du Vialenc à Aurillac	Caisse des Dépôts et Consignations	254 089,00	254 089,00	39,67	A	V	LIVRETA	2,983	V	LIVRETA	3,000	A-1		0,00	0,00
OFFICE PUBLIC DE L HABITAT CANTAL	2024	P	Construction de 14 logements boulevard du Vialenc à Aurillac	Caisse des Dépôts et Consignations	194 167,50	194 167,50	49,67	A	V	LIVRETA	2,985	V	LIVRETA	3,000	A-1		0,00	0,00
OFFICE PUBLIC DE L HABITAT CANTAL	2024	P	Acquisition en VEFA 2 logements impasse Jean-Léon Reniac à Ayrens	Caisse des Dépôts et Consignations	59 488,00	59 488,00	39,67	A	V	LIVRETA	1,974	V	LIVRETA	3,000	A-1		0,00	0,00

CONSEIL DEPARTEMENTAL DU CANTAL - BUDGET PRINCIPAL CD15 - CA - 2024

Désignation du bénéficiaire	Année de mobilisation et profil d'amortissement de l'emprunt (1)		Objet de l'emprunt garanti	Organisme prêteur ou chef de file	Montant initial	Capital restant dû au 31/12/N	Durée résiduelle	Périodicité des remboursements (2)	Taux initial			Taux moyen constaté sur l'année (6)			Catégorie d'emprunt (7)	Indices ou devises pouvant modifier l'emprunt	Annuité garantie au cours de l'exercice	
	Année	Profil							Taux (3)	Index (4)	Taux actuariel (5)	Taux (3)	Index (4)	Niveau de taux			En intérêts (8)	En capital
OFFICE PUBLIC DE L HABITAT CANTAL	2024	P	Acquisition en VEFA 2 logements impasse Jean-Léon Reniac à Ayrens	Caisse des Dépôts et Consignations	18 119,50	18 119,50	49,67	A	V	LIVRETA	1,978	V	LIVRETA	3,000	A-1		0,00	0,00
OFFICE PUBLIC DE L HABITAT CANTAL	2024	P	Acquisition en VEFA 2 logements impasse Jean-Léon Reniac à Ayrens	Caisse des Dépôts et Consignations	73 315,00	73 315,00	39,67	A	V	LIVRETA	2,946	V	LIVRETA	3,000	A-1		0,00	0,00
OFFICE PUBLIC DE L HABITAT CANTAL	2024	P	Acquisition en VEFA 2 logements impasse Jean-Léon Reniac à Ayrens	Caisse des Dépôts et Consignations	22 331,50	22 331,50	49,67	A	V	LIVRETA	2,954	V	LIVRETA	3,000	A-1		0,00	0,00
OFFICE PUBLIC DE L HABITAT CANTAL	2024	P	Acquisition en VEFA 2 logements rue de Peyre Arse à Laveissière	Caisse des Dépôts et Consignations	52 639,00	52 639,00	39,67	A	V	LIVRETA	1,966	V	LIVRETA	3,000	A-1		0,00	0,00
OFFICE PUBLIC DE L HABITAT CANTAL	2024	P	Acquisition en VEFA 2 logements rue de Peyre Arse à Laveissière	Caisse des Dépôts et Consignations	16 057,50	16 057,50	49,67	A	V	LIVRETA	1,971	V	LIVRETA	3,000	A-1		0,00	0,00
OFFICE PUBLIC DE L HABITAT CANTAL	2024	P	Acquisition en VEFA 2 logements rue de Peyre Arse à Laveissière	Caisse des Dépôts et Consignations	74 523,00	74 523,00	39,67	A	V	LIVRETA	2,934	V	LIVRETA	3,000	A-1		0,00	0,00
OFFICE PUBLIC DE L HABITAT CANTAL	2024	P	Acquisition en VEFA 2 logements rue de Peyre Arse à Laveissière	Caisse des Dépôts et Consignations	22 733,00	22 733,00	49,67	A	V	LIVRETA	2,944	V	LIVRETA	3,000	A-1		0,00	0,00
OFFICE PUBLIC DE L HABITAT CANTAL	2024	P	Acquisition en VEFA 2 logements lotissement communal à Moussages	Caisse des Dépôts et Consignations	54 239,50	54 239,50	39,75	A	V	LIVRETA	1,994	V	LIVRETA	3,000	A-1		0,00	0,00
OFFICE PUBLIC DE L HABITAT CANTAL	2024	P	Acquisition en VEFA 2 logements lotissement communal à Moussages	Caisse des Dépôts et Consignations	16 077,00	16 077,00	49,75	A	V	LIVRETA	1,995	V	LIVRETA	3,000	A-1		0,00	0,00
OFFICE PUBLIC DE L HABITAT CANTAL	2024	P	Acquisition en VEFA 2 logements lotissement communal à Moussages	Caisse des Dépôts et Consignations	69 667,50	69 667,50	39,75	A	V	LIVRETA	2,977	V	LIVRETA	3,000	A-1		0,00	0,00
OFFICE PUBLIC DE L HABITAT CANTAL	2024	P	Acquisition en VEFA 2 logements lotissement communal à Moussages	Caisse des Dépôts et Consignations	20 649,50	20 649,50	49,75	A	V	LIVRETA	2,980	V	LIVRETA	3,000	A-1		0,00	0,00
OFFICE PUBLIC DE L HABITAT CANTAL	2024	P	Acquisition en VEFA 3 logements lotissement les châtaigniers à Prunet	Caisse des Dépôts et Consignations	57 178,00	57 178,00	39,67	A	V	LIVRETA	1,996	V	LIVRETA	3,000	A-1		0,00	0,00

CONSEIL DEPARTEMENTAL DU CANTAL - BUDGET PRINCIPAL CD15 - CA - 2024

Désignation du bénéficiaire	Année de mobilisation et profil d'amortissement de l'emprunt (1)		Objet de l'emprunt garanti	Organisme prêteur ou chef de file	Montant initial	Capital restant dû au 31/12/N	Durée résiduelle	Périodicité des remboursements (2)	Taux initial			Taux moyen constaté sur l'année (6)			Catégorie d'emprunt (7)	Indices ou devises pouvant modifier l'emprunt	Annuité garantie au cours de l'exercice	
	Année	Profil							Taux (3)	Index (4)	Taux actuariel (5)	Taux (3)	Index (4)	Niveau de taux			En intérêts (8)	En capital
OFFICE PUBLIC DE L HABITAT CANTAL	2024	P	Acquisition en VEFA 3 logements lotissement les châtaigniers à Prunet	Caisse des Dépôts et Consignations	17 175,00	17 175,00	49,67	A	V	LIVRETA	1,997	V	LIVRETA	3,000	A-1		0,00	0,00
OFFICE PUBLIC DE L HABITAT CANTAL	2024	P	Acquisition en VEFA 3 logements lotissement les châtaigniers à Prunet	Caisse des Dépôts et Consignations	143 800,00	143 800,00	39,67	A	V	LIVRETA	2,980	V	LIVRETA	3,000	A-1		0,00	0,00
OFFICE PUBLIC DE L HABITAT CANTAL	2024	P	Acquisition en VEFA 3 logements lotissement les châtaigniers à Prunet	Caisse des Dépôts et Consignations	43 194,50	43 194,50	49,67	A	V	LIVRETA	2,983	V	LIVRETA	3,000	A-1		0,00	0,00
OFFICE PUBLIC DE L HABITAT CANTAL	2024	P	Acquisition en VEFA 1 logement hameau du Pré Petiot à Saint-Poncy	Caisse des Dépôts et Consignations	66 403,00	66 403,00	39,67	A	V	LIVRETA	2,953	V	LIVRETA	3,000	A-1		0,00	0,00
OFFICE PUBLIC DE L HABITAT CANTAL	2024	P	Acquisition en VEFA 1 logement hameau du Pré Petiot à Saint-Poncy	Caisse des Dépôts et Consignations	20 976,00	20 976,00	49,67	A	V	LIVRETA	2,960	V	LIVRETA	3,000	A-1		0,00	0,00
OFFICE PUBLIC DE L HABITAT CANTAL	2025	P	Acquisition en VEFA 3 logements Tour de Bourg à Teissières-lès-Boulières	Caisse des Dépôts et Consignations	118 320,50	0,00	39,67	A	V	LIVRETA	2,073	V		2,600	A-1		0,00	0,00
OFFICE PUBLIC DE L HABITAT CANTAL	2025	P	Acquisition en VEFA 3 logements Tour de Bourg à Teissières-lès-Boulières	Caisse des Dépôts et Consignations	33 602,50	0,00	49,67	A	V	LIVRETA	2,061	V		2,600	A-1		0,00	0,00
OFFICE PUBLIC DE L HABITAT CANTAL	2025	P	Acquisition en VEFA 3 logements Tour de Bourg à Teissières-lès-Boulières	Caisse des Dépôts et Consignations	104 764,00	0,00	39,67	A	V	LIVRETA	3,100	V		3,600	A-1		0,00	0,00
OFFICE PUBLIC DE L HABITAT CANTAL	2025	P	Acquisition en VEFA 3 logements Tour de Bourg à Teissières-lès-Boulières	Caisse des Dépôts et Consignations	31 543,50	0,00	1,50	A	V	LIVRETA	5,000	V		3,000	A-1		0,00	0,00
OFFICE PUBLIC DE L HABITAT CANTAL	2024	P	Acquisition en VEFA 3 logements rue de l école à Ydes	Caisse des Dépôts et Consignations	50 815,50	50 815,50	39,67	A	V	LIVRETA	1,989	V	LIVRETA	3,000	A-1		0,00	0,00
OFFICE PUBLIC DE L HABITAT CANTAL	2024	P	Acquisition en VEFA 3 logements rue de l école à Ydes	Caisse des Dépôts et Consignations	15 579,00	15 579,00	49,67	A	V	LIVRETA	1,991	V	LIVRETA	3,000	A-1		0,00	0,00
OFFICE PUBLIC DE L HABITAT CANTAL	2024	P	Acquisition en VEFA 3 logements rue de l école à Ydes	Caisse des Dépôts et Consignations	101 631,00	101 631,00	39,67	A	V	LIVRETA	2,969	V	LIVRETA	3,000	A-1		0,00	0,00
OFFICE PUBLIC DE L HABITAT CANTAL	2024	P	Acquisition en VEFA 3 logements rue de l école à Ydes	Caisse des Dépôts et Consignations	31 157,50	31 157,50	49,67	A	V	LIVRETA	2,974	V	LIVRETA	3,000	A-1		0,00	0,00

CONSEIL DEPARTEMENTAL DU CANTAL - BUDGET PRINCIPAL CD15 - CA - 2024

Désignation du bénéficiaire	Année de mobilisation et profil d'amortissement de l'emprunt (1)		Objet de l'emprunt garanti	Organisme prêteur ou chef de file	Montant initial	Capital restant dû au 31/12/N	Durée résiduelle	Périodicité des remboursements (2)	Taux initial			Taux moyen constaté sur l'année (6)			Catégorie d'emprunt (7)	Indices ou devises pouvant modifier l'emprunt	Annuité garantie au cours de l'exercice	
	Année	Profil							Taux (3)	Index (4)	Taux actuariel (5)	Taux (3)	Index (4)	Niveau de taux			En intérêts (8)	En capital
OFFICE PUBLIC DE L HABITAT CANTAL	2025	P	Construction 7 logements situés 37 avenue du Général Leclerc à Arpajon-Sur-Cère	Caisse des Dépôts et Consignations	47 071,50	0,00	40,00	A	V	LIVRETA	2,034	V		2,600	A-1		0,00	0,00
OFFICE PUBLIC DE L HABITAT CANTAL	2025	P	Construction 7 logements situés 37 avenue du Général Leclerc à Arpajon-Sur-Cère	Caisse des Dépôts et Consignations	47 341,50	0,00	50,00	A	V	LIVRETA	2,028	V		2,600	A-1		0,00	0,00
OFFICE PUBLIC DE L HABITAT CANTAL	2025	P	Construction 7 logements situés 37 avenue du Général Leclerc à Arpajon-Sur-Cère	Caisse des Dépôts et Consignations	111 225,50	0,00	40,00	A	V	LIVRETA	3,036	V		3,600	A-1		0,00	0,00
OFFICE PUBLIC DE L HABITAT CANTAL	2025	P	Construction 7 logements situés 37 avenue du Général Leclerc à Arpajon-Sur-Cère	Caisse des Dépôts et Consignations	111 863,00	0,00	50,00	A	V	LIVRETA	3,031	V		3,600	A-1		0,00	0,00
OFFICE PUBLIC DE L HABITAT CANTAL	2025	P	Construction 5 logements situés Rue de Verdun à Arpajon-Sur-Cère	Caisse des Dépôts et Consignations	78 906,50	0,00	39,83	A	V	LIVRETA	3,541	V		4,110	A-1		0,00	0,00
OFFICE PUBLIC DE L HABITAT CANTAL	2025	P	Construction 5 logements situés Rue de Verdun à Arpajon-Sur-Cère	Caisse des Dépôts et Consignations	92 624,00	0,00	39,83	A	V	LIVRETA	3,541	V		4,110	A-1		0,00	0,00
OFFICE PUBLIC DE L HABITAT CANTAL	2025	P	Construction 5 logements situés Rue de Verdun à Arpajon-Sur-Cère	Caisse des Dépôts et Consignations	55 821,50	0,00	49,83	A	V	LIVRETA	3,536	V		4,110	A-1		0,00	0,00
OFFICE PUBLIC DE L HABITAT CANTAL	2025	P	Construction 6 logements situés Le Bourg, Seriers à Neuvéglise-sur-Truyère	Caisse des Dépôts et Consignations	53 071,50	0,00	40,00	A	V	LIVRETA	2,002	V		2,600	A-1		0,00	0,00
OFFICE PUBLIC DE L HABITAT CANTAL	2025	P	Construction 6 logements situés Le Bourg, Seriers à Neuvéglise-sur-Truyère	Caisse des Dépôts et Consignations	9 023,00	0,00	49,75	A	V	LIVRETA	2,025	V		2,600	A-1		0,00	0,00
OFFICE PUBLIC DE L HABITAT CANTAL	2025	P	Construction 6 logements situés Le Bourg, Seriers à Neuvéglise-sur-Truyère	Caisse des Dépôts et Consignations	170 016,00	0,00	39,75	A	V	LIVRETA	3,035	V		3,600	A-1		0,00	0,00
OFFICE PUBLIC DE L HABITAT CANTAL	2025	P	Construction 6 logements situés Le Bourg, Seriers à Neuvéglise-sur-Truyère	Caisse des Dépôts et Consignations	28 906,50	0,00	49,75	A	V	LIVRETA	3,030	V		3,600	A-1		0,00	0,00
OFFICE PUBLIC DE L HABITAT CANTAL	2025	P	Construction 2 logements situés Rue du Terrou à Naucelles	Caisse des Dépôts et Consignations	67 165,00	0,00	39,75	A	V	LIVRETA	2,025	V		2,600	A-1		0,00	0,00

CONSEIL DEPARTEMENTAL DU CANTAL - BUDGET PRINCIPAL CD15 - CA - 2024

Désignation du bénéficiaire	Année de mobilisation et profil d'amortissement de l'emprunt (1)		Objet de l'emprunt garanti	Organisme prêteur ou chef de file	Montant initial	Capital restant dû au 31/12/N	Durée rési-duelle	Périodi-cité des rem-bour-sements (2)	Taux initial			Taux moyen constaté sur l'année (6)			Catégorie d'emprunt (7)	Indices ou devises pouvant modifier l'emprunt	Annuité garantie au cours de l'exercice	
	Année	Profil							Taux (3)	Index (4)	Taux actua-riel (5)	Taux (3)	Index (4)	Niveau de taux			En intérêts (8)	En capital
OFFICE PUBLIC DE L HABITAT CANTAL	2025	P	Construction 2 logements situés Rue du Terrou à Naucelles	Caisse des Dépôts et Consignations	67 165,00	0,00	39,92	A	V	LIVRETA	3,052	V		3,600	A-1		0,00	0,00
OFFICE PUBLIC DE L HABITAT CANTAL	2013	P	REHABILITATION EHPAD LA VIGIERE 15100 SAINT-FLOUR	Caisse des Dépôts et Consignations	375 000,00	114 617,20	3,92	T	F	FIXE	2,351	F	FIXE	2,620	A-1		3 410,72	26 849,01
OFFICE PUBLIC DE L HABITAT CANTAL	2022	P	OFFICE PUBLIC DE L HABITAT CANTAL	Caisse des Dépôts et Consignations	944 197,17	889 876,48	27,17	A	F	FIXE	1,030	F	FIXE	1,030	A-1		9 446,92	27 299,50
OFFICE PUBLIC DE L HABITAT CANTAL	2022	P	OFFICE PUBLIC DE L HABITAT CANTAL	Caisse des Dépôts et Consignations	966 547,13	910 940,63	27,17	A	F	FIXE	1,030	F	FIXE	1,030	A-1		9 670,53	27 945,71
OFFICE PUBLIC DE L HABITAT CANTAL	2022	P	OFFICE PUBLIC DE L HABITAT CANTAL	Caisse des Dépôts et Consignations	437 460,21	396 596,95	17,17	A	F	FIXE	0,750	F	FIXE	0,750	A-1		3 128,29	20 507,97
OFFICE PUBLIC DE L HABITAT CANTAL	2022	P	OFFICE PUBLIC DE L HABITAT CANTAL	Caisse des Dépôts et Consignations	10 574,18	6 479,41	2,17	A	V	LIVRETA	3,197	V	LIVRETA	4,000	A-1		338,63	1 986,31
OFFICE PUBLIC DE L HABITAT CANTAL	2022	P	OFFICE PUBLIC DE L HABITAT CANTAL	Caisse des Dépôts et Consignations	8 264,68	4 824,52	3,25	A	V	LIVRETA	3,208	V	LIVRETA	4,000	A-1		236,41	1 085,70
OFFICE PUBLIC DE L HABITAT CANTAL	2022	P	OFFICE PUBLIC DE L HABITAT CANTAL	Caisse des Dépôts et Consignations	9 395,79	2 999,13	4,25	A	V	LIVRETA	0,000	V	LIVRETA	3,961	A-1		139,71	528,11
OFFICE PUBLIC DE L HABITAT CANTAL	2022	P	OFFICE PUBLIC DE L HABITAT CANTAL	Caisse des Dépôts et Consignations	7 588,58	4 892,04	4,75	A	V	LIVRETA	3,303	V	LIVRETA	4,000	A-1		230,14	861,42
OFFICE PUBLIC DE L HABITAT CANTAL	2022	P	OFFICE PUBLIC DE L HABITAT CANTAL	Caisse des Dépôts et Consignations	4 939,89	3 781,65	5,17	A	V	LIVRETA	3,292	V	LIVRETA	4,000	A-1		172,98	542,84
OFFICE PUBLIC DE L HABITAT CANTAL	2022	P	OFFICE PUBLIC DE L HABITAT CANTAL	Caisse des Dépôts et Consignations	11 645,80	7 927,62	5,25	A	V	LIVRETA	3,264	V	LIVRETA	4,000	A-1		362,62	1 137,99
OFFICE PUBLIC DE L HABITAT CANTAL	2022	P	OFFICE PUBLIC DE L HABITAT CANTAL	Caisse des Dépôts et Consignations	29 270,16	19 925,00	5,25	A	V	LIVRETA	3,264	V	LIVRETA	4,000	A-1		911,41	2 860,18
OFFICE PUBLIC DE L HABITAT CANTAL	2022	P	OFFICE PUBLIC DE L HABITAT CANTAL	Caisse des Dépôts et Consignations	11 126,88	7 574,37	5,25	A	V	LIVRETA	3,264	V	LIVRETA	4,000	A-1		346,47	1 087,28

Désignation du bénéficiaire	Année de mobilisation et profil d'amortissement de l'emprunt (1)		Objet de l'emprunt garanti	Organisme prêteur ou chef de file	Montant initial	Capital restant dû au 31/12/N	Durée résiduelle	Périodicité des remboursements (2)	Taux initial			Taux moyen constaté sur l'année (6)			Catégorie d'emprunt (7)	Indices ou devises pouvant modifier l'emprunt	Annuité garantie au cours de l'exercice	
	Année	Profil							Taux (3)	Index (4)	Taux actuariel (5)	Taux (3)	Index (4)	Niveau de taux			En intérêts (8)	En capital
OFFICE PUBLIC DE L HABITAT CANTAL	2022	P	OFFICE PUBLIC DE L HABITAT CANTAL	Caisse des Dépôts et Consignations	8 177,99	5 566,98	5,25	A	V	LIVRETA	3,264	V	LIVRETA	4,000	A-1		254,64	799,12
OFFICE PUBLIC DE L HABITAT CANTAL	2022	P	OFFICE PUBLIC DE L HABITAT CANTAL	Caisse des Dépôts et Consignations	3 263,10	2 564,54	6,00	A	V	LIVRETA	3,247	V	LIVRETA	3,000	A-1		87,04	336,79
OFFICE PUBLIC DE L HABITAT CANTAL	2022	P	OFFICE PUBLIC DE L HABITAT CANTAL	Caisse des Dépôts et Consignations	28 104,02	20 074,91	6,34	A	V	LIVRETA	3,258	V	LIVRETA	4,000	A-1		899,72	2 417,96
OFFICE PUBLIC DE L HABITAT CANTAL	2022	P	OFFICE PUBLIC DE L HABITAT CANTAL	Caisse des Dépôts et Consignations	36 616,48	26 411,86	6,59	A	V	LIVRETA	3,382	V	LIVRETA	4,000	A-1		1 183,73	3 181,22
OFFICE PUBLIC DE L HABITAT CANTAL	2022	P	OFFICE PUBLIC DE L HABITAT CANTAL	Caisse des Dépôts et Consignations	71 785,61	51 779,72	6,59	A	V	LIVRETA	3,382	V	LIVRETA	4,000	A-1		2 320,66	6 236,69
OFFICE PUBLIC DE L HABITAT CANTAL	2022	P	OFFICE PUBLIC DE L HABITAT CANTAL	Caisse des Dépôts et Consignations	38 206,20	28 450,30	7,50	A	V	LIVRETA	3,233	V	LIVRETA	4,000	A-1		1 253,76	2 893,74
OFFICE PUBLIC DE L HABITAT CANTAL	2022	P	OFFICE PUBLIC DE L HABITAT CANTAL	Caisse des Dépôts et Consignations	38 226,05	31 689,33	11,50	A	V	LIVRETA	3,183	V	LIVRETA	3,900	A-1		1 315,50	2 041,50
OFFICE PUBLIC DE L HABITAT CANTAL	2022	P	OFFICE PUBLIC DE L HABITAT CANTAL	Caisse des Dépôts et Consignations	18 347,39	15 276,47	11,59	A	V	LIVRETA	3,302	V	LIVRETA	3,900	A-1		634,16	984,15
OFFICE PUBLIC DE L HABITAT CANTAL	2022	P	OFFICE PUBLIC DE L HABITAT CANTAL	Caisse des Dépôts et Consignations	2 599,06	2 429,33	26,59	A	V	LIVRETA	3,407	V	LIVRETA	4,000	A-1		99,16	49,61
OFFICE PUBLIC DE L HABITAT CANTAL	2022	P	OFFICE PUBLIC DE L HABITAT CANTAL	Caisse des Dépôts et Consignations	18 118,78	15 086,13	11,67	A	V	LIVRETA	3,284	V	LIVRETA	3,900	A-1		626,26	971,88
OFFICE PUBLIC DE L HABITAT CANTAL	2022	P	OFFICE PUBLIC DE L HABITAT CANTAL	Caisse des Dépôts et Consignations	3 318,45	3 101,73	26,67	A	V	LIVRETA	3,397	V	LIVRETA	4,000	A-1		126,60	63,34
OFFICE PUBLIC DE L HABITAT CANTAL	2022	P	OFFICE PUBLIC DE L HABITAT CANTAL	Caisse des Dépôts et Consignations	19 953,81	16 891,17	12,75	A	V	LIVRETA	3,371	V	LIVRETA	4,000	A-1		714,72	976,82
OFFICE PUBLIC DE L HABITAT CANTAL	2022	P	OFFICE PUBLIC DE L HABITAT CANTAL	Caisse des Dépôts et Consignations	27 834,17	23 562,00	12,75	A	V	LIVRETA	3,371	V	LIVRETA	4,000	A-1		996,98	1 362,60

Désignation du bénéficiaire	Année de mobilisation et profil d'amortissement de l'emprunt (1)		Objet de l'emprunt garanti	Organisme prêteur ou chef de file	Montant initial	Capital restant dû au 31/12/N	Durée rési-duelle	Périodi-cité des rem-bour-sements (2)	Taux initial			Taux moyen constaté sur l'année (6)			Catégorie d'emprunt (7)	Indices ou devises pouvant modifier l'emprunt	Annuité garantie au cours de l'exercice	
	Année	Profil							Taux (3)	Index (4)	Taux actua-riel (5)	Taux (3)	Index (4)	Niveau de taux			En intérêts (8)	En capital
OFFICE PUBLIC DE L HABITAT CANTAL	2022	P	OFFICE PUBLIC DE L HABITAT CANTAL	Caisse des Dépôts et Consignations	16 837,70	14 253,34	12,75	A	V	LIVRETA	3,371	V	LIVRETA	4,000	A-1		603,11	824,28
OFFICE PUBLIC DE L HABITAT CANTAL	2022	P	OFFICE PUBLIC DE L HABITAT CANTAL	Caisse des Dépôts et Consignations	9 689,49	8 337,65	13,84	A	V	LIVRETA	3,359	V	LIVRETA	4,000	A-1		349,95	410,98
OFFICE PUBLIC DE L HABITAT CANTAL	2022	P	OFFICE PUBLIC DE L HABITAT CANTAL	Caisse des Dépôts et Consignations	22 503,45	19 363,84	13,84	A	V	LIVRETA	3,359	V	LIVRETA	4,000	A-1		812,73	954,49
OFFICE PUBLIC DE L HABITAT CANTAL	2022	P	OFFICE PUBLIC DE L HABITAT CANTAL	Caisse des Dépôts et Consignations	20 347,13	18 371,39	14,00	A	V	LIVRETA	3,330	V	LIVRETA	3,000	A-1		579,91	959,00
OFFICE PUBLIC DE L HABITAT CANTAL	2022	P	OFFICE PUBLIC DE L HABITAT CANTAL	Caisse des Dépôts et Consignations	2 790,19	2 672,56	29,00	A	V	LIVRETA	3,364	V	LIVRETA	3,000	A-1		81,81	54,54
OFFICE PUBLIC DE L HABITAT CANTAL	2022	P	OFFICE PUBLIC DE L HABITAT CANTAL	Caisse des Dépôts et Consignations	22 683,68	19 747,36	14,75	A	V	LIVRETA	3,376	V	LIVRETA	4,000	A-1		825,22	883,25
OFFICE PUBLIC DE L HABITAT CANTAL	2022	P	OFFICE PUBLIC DE L HABITAT CANTAL	Caisse des Dépôts et Consignations	2 090,76	1 979,76	29,75	A	V	LIVRETA	3,390	V	LIVRETA	4,000	A-1		80,26	26,71
OFFICE PUBLIC DE L HABITAT CANTAL	2022	P	OFFICE PUBLIC DE L HABITAT CANTAL	Caisse des Dépôts et Consignations	50 924,70	44 332,69	14,84	A	V	LIVRETA	3,362	V	LIVRETA	4,000	A-1		1 852,63	1 982,89
OFFICE PUBLIC DE L HABITAT CANTAL	2022	P	OFFICE PUBLIC DE L HABITAT CANTAL	Caisse des Dépôts et Consignations	20 840,66	18 142,91	14,75	A	V	LIVRETA	3,376	V	LIVRETA	4,000	A-1		758,18	811,49
OFFICE PUBLIC DE L HABITAT CANTAL	2022	P	OFFICE PUBLIC DE L HABITAT CANTAL	Caisse des Dépôts et Consignations	23 298,74	20 282,80	14,84	A	V	LIVRETA	3,362	V	LIVRETA	4,000	A-1		847,60	907,20
OFFICE PUBLIC DE L HABITAT CANTAL	2022	P	OFFICE PUBLIC DE L HABITAT CANTAL	Caisse des Dépôts et Consignations	2 114,03	2 001,78	29,84	A	V	LIVRETA	3,381	V	LIVRETA	4,000	A-1		81,15	27,01
OFFICE PUBLIC DE L HABITAT CANTAL	2022	P	OFFICE PUBLIC DE L HABITAT CANTAL	Caisse des Dépôts et Consignations	15 783,04	13 739,98	14,75	A	V	LIVRETA	3,376	V	LIVRETA	4,000	A-1		574,18	614,56
OFFICE PUBLIC DE L HABITAT CANTAL	2022	P	OFFICE PUBLIC DE L HABITAT CANTAL	Caisse des Dépôts et Consignations	2 215,33	2 097,71	29,75	A	V	LIVRETA	3,390	V	LIVRETA	4,000	A-1		85,04	28,30

Désignation du bénéficiaire	Année de mobilisation et profil d'amortissement de l'emprunt (1)		Objet de l'emprunt garanti	Organisme prêteur ou chef de file	Montant initial	Capital restant dû au 31/12/N	Durée rési-duelle	Périodi-cité des rem-bour-sements (2)	Taux initial			Taux moyen constaté sur l'année (6)			Catégorie d'emprunt (7)	Indices ou devises pouvant modifier l'emprunt	Annuité garantie au cours de l'exercice	
	Année	Profil							Taux (3)	Index (4)	Taux actua-riel (5)	Taux (3)	Index (4)	Niveau de taux			En intérêts (8)	En capital
OFFICE PUBLIC DE L HABITAT CANTAL	2022	P	OFFICE PUBLIC DE L HABITAT CANTAL	Caisse des Dépôts et Consignations	36 175,68	31 492,87	14,84	A	V	LIVRETA	3,362	V	LIVRETA	4,000	A-1		1 316,06	1 408,60
OFFICE PUBLIC DE L HABITAT CANTAL	2022	P	OFFICE PUBLIC DE L HABITAT CANTAL	Caisse des Dépôts et Consignations	20 266,86	17 756,28	15,25	A	V	LIVRETA	3,348	V	LIVRETA	4,000	A-1		738,98	718,19
OFFICE PUBLIC DE L HABITAT CANTAL	2022	P	OFFICE PUBLIC DE L HABITAT CANTAL	Caisse des Dépôts et Consignations	2 295,44	2 172,40	30,25	A	V	LIVRETA	3,371	V	LIVRETA	4,000	A-1		87,96	26,51
OFFICE PUBLIC DE L HABITAT CANTAL	2022	P	OFFICE PUBLIC DE L HABITAT CANTAL	Caisse des Dépôts et Consignations	23 278,86	20 395,17	15,34	A	V	LIVRETA	3,335	V	LIVRETA	4,000	A-1		848,80	824,93
OFFICE PUBLIC DE L HABITAT CANTAL	2022	P	OFFICE PUBLIC DE L HABITAT CANTAL	Caisse des Dépôts et Consignations	2 531,70	2 396,00	30,34	A	V	LIVRETA	3,363	V	LIVRETA	4,000	A-1		97,01	29,23
OFFICE PUBLIC DE L HABITAT CANTAL	2022	P	OFFICE PUBLIC DE L HABITAT CANTAL	Caisse des Dépôts et Consignations	18 082,59	15 842,59	15,34	A	V	LIVRETA	3,335	V	LIVRETA	4,000	A-1		659,34	640,79
OFFICE PUBLIC DE L HABITAT CANTAL	2022	P	OFFICE PUBLIC DE L HABITAT CANTAL	Caisse des Dépôts et Consignations	4 989,02	4 721,60	30,34	A	V	LIVRETA	3,363	V	LIVRETA	4,000	A-1		191,17	57,61
OFFICE PUBLIC DE L HABITAT CANTAL	2022	P	OFFICE PUBLIC DE L HABITAT CANTAL	Caisse des Dépôts et Consignations	11 675,68	10 229,34	15,34	A	V	LIVRETA	3,335	V	LIVRETA	4,000	A-1		425,72	413,75
OFFICE PUBLIC DE L HABITAT CANTAL	2022	P	OFFICE PUBLIC DE L HABITAT CANTAL	Caisse des Dépôts et Consignations	18 082,59	15 842,59	15,50	A	V	LIVRETA	3,309	V	LIVRETA	4,000	A-1		659,34	640,79
OFFICE PUBLIC DE L HABITAT CANTAL	2022	P	OFFICE PUBLIC DE L HABITAT CANTAL	Caisse des Dépôts et Consignations	4 989,02	4 721,60	30,50	A	V	LIVRETA	3,346	V	LIVRETA	4,000	A-1		191,17	57,61
OFFICE PUBLIC DE L HABITAT CANTAL	2022	P	OFFICE PUBLIC DE L HABITAT CANTAL	Caisse des Dépôts et Consignations	26 039,82	22 909,68	15,59	A	V	LIVRETA	3,405	V	LIVRETA	4,000	A-1		953,45	926,63
OFFICE PUBLIC DE L HABITAT CANTAL	2022	P	OFFICE PUBLIC DE L HABITAT CANTAL	Caisse des Dépôts et Consignations	8 302,46	7 885,80	30,59	A	V	LIVRETA	3,407	V	LIVRETA	4,000	A-1		319,28	96,21
OFFICE PUBLIC DE L HABITAT CANTAL	2022	P	OFFICE PUBLIC DE L HABITAT CANTAL	Caisse des Dépôts et Consignations	22 525,27	19 845,82	15,84	A	V	LIVRETA	3,365	V	LIVRETA	4,000	A-1		824,77	773,35

Désignation du bénéficiaire	Année de mobilisation et profil d'amortissement de l'emprunt (1)		Objet de l'emprunt garanti	Organisme prêteur ou chef de file	Montant initial	Capital restant dû au 31/12/N	Durée rési-duelle	Périodi-cité des rem-bour-sements (2)	Taux initial			Taux moyen constaté sur l'année (6)			Catégorie d'emprunt (7)	Indices ou devises pouvant modifier l'emprunt	Annuité garantie au cours de l'exercice	
	Année	Profil							Taux (3)	Index (4)	Taux actua-riel (5)	Taux (3)	Index (4)	Niveau de taux			En intérêts (8)	En capital
OFFICE PUBLIC DE L HABITAT CANTAL	2022	P	OFFICE PUBLIC DE L HABITAT CANTAL	Caisse des Dépôts et Consignations	2 102,16	1 999,87	30,84	A	V	LIVRETA	3,382	V	LIVRETA	4,000	A-1		80,84	21,15
OFFICE PUBLIC DE L HABITAT CANTAL	2022	P	OFFICE PUBLIC DE L HABITAT CANTAL	Caisse des Dépôts et Consignations	62 211,34	54 811,10	15,75	A	V	LIVRETA	3,378	V	LIVRETA	4,000	A-1		2 277,88	2 135,87
OFFICE PUBLIC DE L HABITAT CANTAL	2022	P	OFFICE PUBLIC DE L HABITAT CANTAL	Caisse des Dépôts et Consignations	6 609,19	6 287,60	30,75	A	V	LIVRETA	3,390	V	LIVRETA	4,000	A-1		254,16	66,50
OFFICE PUBLIC DE L HABITAT CANTAL	2022	P	OFFICE PUBLIC DE L HABITAT CANTAL	Caisse des Dépôts et Consignations	33 579,93	29 585,49	15,67	A	V	LIVRETA	3,392	V	LIVRETA	4,000	A-1		1 229,54	1 152,88
OFFICE PUBLIC DE L HABITAT CANTAL	2022	P	OFFICE PUBLIC DE L HABITAT CANTAL	Caisse des Dépôts et Consignations	58 894,36	51 888,69	15,75	A	V	LIVRETA	3,378	V	LIVRETA	4,000	A-1		2 156,43	2 021,99
OFFICE PUBLIC DE L HABITAT CANTAL	2022	P	OFFICE PUBLIC DE L HABITAT CANTAL	Caisse des Dépôts et Consignations	8 747,21	8 321,58	30,75	A	V	LIVRETA	3,390	V	LIVRETA	4,000	A-1		336,39	88,01
OFFICE PUBLIC DE L HABITAT CANTAL	2022	P	OFFICE PUBLIC DE L HABITAT CANTAL	Caisse des Dépôts et Consignations	44 708,86	39 390,60	15,75	A	V	LIVRETA	3,378	V	LIVRETA	4,000	A-1		1 637,03	1 534,97
OFFICE PUBLIC DE L HABITAT CANTAL	2022	P	OFFICE PUBLIC DE L HABITAT CANTAL	Caisse des Dépôts et Consignations	10 611,44	10 095,11	30,75	A	V	LIVRETA	3,390	V	LIVRETA	4,000	A-1		408,08	106,77
OFFICE PUBLIC DE L HABITAT CANTAL	2022	P	OFFICE PUBLIC DE L HABITAT CANTAL	Caisse des Dépôts et Consignations	45 883,17	40 425,22	15,75	A	V	LIVRETA	3,378	V	LIVRETA	4,000	A-1		1 680,02	1 575,29
OFFICE PUBLIC DE L HABITAT CANTAL	2022	P	OFFICE PUBLIC DE L HABITAT CANTAL	Caisse des Dépôts et Consignations	10 599,38	10 083,63	30,75	A	V	LIVRETA	3,390	V	LIVRETA	4,000	A-1		407,61	106,65
OFFICE PUBLIC DE L HABITAT CANTAL	2022	P	OFFICE PUBLIC DE L HABITAT CANTAL	Caisse des Dépôts et Consignations	10 855,05	9 928,18	16,00	A	V	LIVRETA	3,240	V	LIVRETA	2,900	A-1		300,89	447,13
OFFICE PUBLIC DE L HABITAT CANTAL	2022	P	OFFICE PUBLIC DE L HABITAT CANTAL	Caisse des Dépôts et Consignations	18 169,25	16 049,81	16,34	A	V	LIVRETA	3,238	V	LIVRETA	3,900	A-1		649,13	594,56
OFFICE PUBLIC DE L HABITAT CANTAL	2022	P	OFFICE PUBLIC DE L HABITAT CANTAL	Caisse des Dépôts et Consignations	23 349,86	20 626,11	16,50	A	V	LIVRETA	3,213	V	LIVRETA	3,900	A-1		834,22	764,09

CONSEIL DEPARTEMENTAL DU CANTAL - BUDGET PRINCIPAL CD15 - CA - 2024

Désignation du bénéficiaire	Année de mobilisation et profil d'amortissement de l'emprunt (1)		Objet de l'emprunt garanti	Organisme prêteur ou chef de file	Montant initial	Capital restant dû au 31/12/N	Durée résiduelle	Périodicité des remboursements (2)	Taux initial			Taux moyen constaté sur l'année (6)			Catégorie d'emprunt (7)	Indices ou devises pouvant modifier l'emprunt	Annuité garantie au cours de l'exercice	
	Année	Profil							Taux (3)	Index (4)	Taux actuariel (5)	Taux (3)	Index (4)	Niveau de taux			En intérêts (8)	En capital
OFFICE PUBLIC DE L HABITAT CANTAL	2022	P	OFFICE PUBLIC DE L HABITAT CANTAL	Caisse des Dépôts et Consignations	1 654,20	1 568,43	31,50	A	V	LIVRETA	3,249	V	LIVRETA	3,900	A-1		61,86	17,71
OFFICE PUBLIC DE L HABITAT CANTAL	2022	P	OFFICE PUBLIC DE L HABITAT CANTAL	Caisse des Dépôts et Consignations	24 361,09	21 519,38	16,42	A	V	LIVRETA	3,226	V	LIVRETA	3,900	A-1		870,35	797,18
OFFICE PUBLIC DE L HABITAT CANTAL	2022	P	OFFICE PUBLIC DE L HABITAT CANTAL	Caisse des Dépôts et Consignations	1 961,58	1 859,88	31,50	A	V	LIVRETA	3,249	V	LIVRETA	3,900	A-1		73,35	21,00
OFFICE PUBLIC DE L HABITAT CANTAL	2022	P	OFFICE PUBLIC DE L HABITAT CANTAL	Caisse des Dépôts et Consignations	22 921,16	20 247,41	16,42	A	V	LIVRETA	3,226	V	LIVRETA	3,900	A-1		818,90	750,06
OFFICE PUBLIC DE L HABITAT CANTAL	2022	P	OFFICE PUBLIC DE L HABITAT CANTAL	Caisse des Dépôts et Consignations	4 100,61	3 888,01	31,42	A	V	LIVRETA	3,256	V	LIVRETA	3,900	A-1		153,34	43,89
OFFICE PUBLIC DE L HABITAT CANTAL	2022	P	OFFICE PUBLIC DE L HABITAT CANTAL	Caisse des Dépôts et Consignations	24 091,47	21 281,21	16,42	A	V	LIVRETA	3,226	V	LIVRETA	3,900	A-1		860,71	788,36
OFFICE PUBLIC DE L HABITAT CANTAL	2022	P	OFFICE PUBLIC DE L HABITAT CANTAL	Caisse des Dépôts et Consignations	24 410,62	21 563,13	16,50	A	V	LIVRETA	3,213	V	LIVRETA	3,900	A-1		872,12	798,80
OFFICE PUBLIC DE L HABITAT CANTAL	2022	P	OFFICE PUBLIC DE L HABITAT CANTAL	Caisse des Dépôts et Consignations	2 980,71	2 826,17	31,50	A	V	LIVRETA	3,249	V	LIVRETA	3,900	A-1		111,46	31,91
OFFICE PUBLIC DE L HABITAT CANTAL	2022	P	OFFICE PUBLIC DE L HABITAT CANTAL	Caisse des Dépôts et Consignations	57 316,82	50 842,60	16,67	A	V	LIVRETA	3,293	V	LIVRETA	3,900	A-1		2 056,32	1 883,46
OFFICE PUBLIC DE L HABITAT CANTAL	2022	P	OFFICE PUBLIC DE L HABITAT CANTAL	Caisse des Dépôts et Consignations	5 007,61	4 765,19	31,67	A	V	LIVRETA	3,299	V	LIVRETA	3,900	A-1		187,94	53,80
OFFICE PUBLIC DE L HABITAT CANTAL	2022	P	OFFICE PUBLIC DE L HABITAT CANTAL	Caisse des Dépôts et Consignations	61 633,93	54 672,07	16,67	A	V	LIVRETA	3,293	V	LIVRETA	3,900	A-1		2 211,20	2 025,32
OFFICE PUBLIC DE L HABITAT CANTAL	2022	P	OFFICE PUBLIC DE L HABITAT CANTAL	Caisse des Dépôts et Consignations	6 158,61	5 860,48	31,67	A	V	LIVRETA	3,299	V	LIVRETA	3,900	A-1		231,14	66,16
OFFICE PUBLIC DE L HABITAT CANTAL	2022	P	OFFICE PUBLIC DE L HABITAT CANTAL	Caisse des Dépôts et Consignations	104 788,92	92 952,48	16,67	A	V	LIVRETA	3,293	V	LIVRETA	3,900	A-1		3 759,44	3 443,42

1405

Désignation du bénéficiaire	Année de mobilisation et profil d'amortissement de l'emprunt (1)		Objet de l'emprunt garanti	Organisme prêteur ou chef de file	Montant initial	Capital restant dû au 31/12/N	Durée résiduelle	Périodicité des remboursements (2)	Taux initial			Taux moyen constaté sur l'année (6)			Catégorie d'emprunt (7)	Indices ou devises pouvant modifier l'emprunt	Annuité garantie au cours de l'exercice	
	Année	Profil							Taux (3)	Index (4)	Taux actuariel (5)	Taux (3)	Index (4)	Niveau de taux			En intérêts (8)	En capital
OFFICE PUBLIC DE L HABITAT CANTAL	2022	P	OFFICE PUBLIC DE L HABITAT CANTAL	Caisse des Dépôts et Consignations	9 889,75	9 410,99	31,67	A	V	LIVRETA	3,299	V	LIVRETA	3,900	A-1		371,18	106,25
OFFICE PUBLIC DE L HABITAT CANTAL	2022	P	OFFICE PUBLIC DE L HABITAT CANTAL	Caisse des Dépôts et Consignations	59 564,30	54 040,83	18,42	T	V	LIVRETA	3,417	V	LIVRETA	4,000	A-1		2 178,22	1 949,92
OFFICE PUBLIC DE L HABITAT CANTAL	2022	P	OFFICE PUBLIC DE L HABITAT CANTAL	Caisse des Dépôts et Consignations	40 340,29	24 918,60	22,09	T	V	LIVRETA	0,046	V	LIVRETA	4,000	A-1		999,16	687,88
OFFICE PUBLIC DE L HABITAT CANTAL	2022	P	OFFICE PUBLIC DE L HABITAT CANTAL	Caisse des Dépôts et Consignations	97 140,89	90 022,60	22,34	T	V	LIVRETA	3,326	V	LIVRETA	3,900	A-1		3 520,44	2 475,35
OFFICE PUBLIC DE L HABITAT CANTAL	2022	P	OFFICE PUBLIC DE L HABITAT CANTAL	Caisse des Dépôts et Consignations	246 414,32	161 169,41	4,17	T	V	LIVRETA	2,928	V	LIVRETA	3,600	A-1		6 432,72	31 579,48
OFFICE PUBLIC DE L HABITAT CANTAL	2022	P	OFFICE PUBLIC DE L HABITAT CANTAL	Caisse des Dépôts et Consignations	296 865,30	284 176,83	30,17	T	V	LIVRETA	3,014	V	LIVRETA	3,600	A-1		10 189,00	4 201,67
OFFICE PUBLIC DE L HABITAT CANTAL	2022	P	OFFICE PUBLIC DE L HABITAT CANTAL	Caisse des Dépôts et Consignations	126 402,12	89 360,57	5,17	T	V	LIVRETA	3,007	V	LIVRETA	3,600	A-1		3 479,85	13 632,22
OFFICE PUBLIC DE L HABITAT CANTAL	2022	P	OFFICE PUBLIC DE L HABITAT CANTAL	Caisse des Dépôts et Consignations	409 103,14	391 617,45	30,17	T	V	LIVRETA	3,014	V	LIVRETA	3,600	A-1		14 041,21	5 790,21
OFFICE PUBLIC DE L HABITAT CANTAL	2022	P	OFFICE PUBLIC DE L HABITAT CANTAL	Caisse des Dépôts et Consignations	499 320,55	465 628,35	17,17	T	V	LIVRETA	3,318	V	LIVRETA	3,900	A-1		18 160,09	10 676,08
OFFICE PUBLIC DE L HABITAT CANTAL	2022	P	OFFICE PUBLIC DE L HABITAT CANTAL	Caisse des Dépôts et Consignations	90 119,64	70 383,79	7,17	T	V	LIVRETA	3,016	V	LIVRETA	3,600	A-1		2 660,72	7 157,20
OFFICE PUBLIC DE L HABITAT CANTAL	2022	P	OFFICE PUBLIC DE L HABITAT CANTAL	Caisse des Dépôts et Consignations	316 450,63	247 149,18	7,17	T	V	LIVRETA	3,016	V	LIVRETA	3,600	A-1		9 342,99	25 132,15
OFFICE PUBLIC DE L HABITAT CANTAL	2022	P	OFFICE PUBLIC DE L HABITAT CANTAL	Caisse des Dépôts et Consignations	679 681,81	626 165,13	16,17	T	V	LIVRETA	3,019	V	LIVRETA	3,600	A-1		22 634,71	17 379,81

CONSEIL DEPARTEMENTAL DU CANTAL - BUDGET PRINCIPAL CD15 - CA - 2024

Désignation du bénéficiaire	Année de mobilisation et profil d'amortissement de l'emprunt (1)		Objet de l'emprunt garanti	Organisme prêteur ou chef de file	Montant initial	Capital restant dû au 31/12/N	Durée rési-duelle	Périodi-cité des rem-bour-sements (2)	Taux initial			Taux moyen constaté sur l'année (6)			Catégorie d'emprunt (7)	Indices ou devises pouvant modifier l'emprunt	Annuité garantie au cours de l'exercice	
	Année	Profil							Taux (3)	Index (4)	Taux actua-riel (5)	Taux (3)	Index (4)	Niveau de taux			En intérêts (8)	En capital
SAUVEGARDE DE L'ENFANT A L'ADULTE DESCEN	2016	P	ASSOCIATION DEPARTEMENTALE POUR LA SAUVEGARDE DE L ENFANCE ET DE L ADOLESCENCE DU CANTAL	Caisse des Dépôts et Consignations	292 281,64	80 566,94	2,50	A	V	LIVRETA	2,196	V	LIVRETA	4,200	A-1		4 406,59	24 351,90
TOTAL GENERAL					**123 235 911,85**	**77 445 147,78**											**1 985 254,11**	**4 092 581,45**

(1) Indiquer C pour amortissement constant, P pour amortissement progressif, F pour in fine, X pour autres (à préciser).

(2) Indiquer la périodicité des remboursements A : annuelle ; B : bimestrielle ; T : trimestrielle ; X : autre.

(3) Type de taux d'intérêt : F : fixe ; V : variable simple ; C : complexe ; R : préfixé (c'est-à-dire un taux variable qui n'est pas seulement défini comme la simple addition d'un taux usuel de référence et d'une marge exprimée en point de pourcentage).

(4) Indiquer le type d'index (ex. EURIBOR 3 mois …).

(5) Taux annuel, tous frais compris.

(6) Taux hors opération de couverture. Pour les emprunts à taux variable, indiquer le niveau moyen du taux constaté sur l'année.

(7) Catégorie d'emprunt hors opération de couverture. Exemple A-1 (cf. la classification des emprunts suivant la typologie de la circulaire IOCB1015077C du 25 juin 2010 sur les produits financiers offerts aux collectivités territoriales).

(8) Il s'agit des intérêts dus au titre du contrat initial et comptabilisés à l'article 66111 « Intérêts réglés à l'échéance » (intérêts décaissés).

1407

IV – ANNEXES	IV
ANNEXES PATRIMONIALES – ENGAGEMENTS HORS BILAN	B7.4

CALCUL DU RATIO D'ENDETTEMENT RELATIF AUX GARANTIES D'EMPRUNT

Calcul du ratio (1)	Valeur en euros	
Total des annuités déjà garanties à échoir dans l'exercice (2)	A	6 096 793,78
Total des premières annuités entières des nouvelles garanties de l'exercice (2)	B	0,00
Annuité nette de la dette de l'exercice (3)	C	19 241 102,09
Provisions pour garanties d'emprunts	D	0,00
Total des annuités d'emprunts garantis de l'exercice	**I = A + B + C - D**	**25 337 895,87**
Recettes réelles de fonctionnement	**II**	**247 363 947,51**

Part des garanties d'emprunt accordées au titre de l'exercice en % (4)	**I / II**	**10,24**

(1) Ratio défini aux articles L. 4253-1 ou L. 3231-4 ou L. 2252-1 du CGCT, conformément aux dispositions législatives applicables à la collectivité.

(2) Hors opérations visées par l'article L. 4253-2 ou L. 3231-4-4 ou L. 2252-2 du CGCT, conformément aux dispositions législatives applicables à la collectivité.

(3) Cf. définition de l'article D. 1511-30 du CGCT.

(4) Les garanties d'emprunt accordées au titre d'un exercice ne doivent pas représenter plus de 50 % des recettes réelles de fonctionnement de ce même exercice.

1408

IV – ANNEXES	IV
ANNEXES PATRIMONIALES – ENGAGEMENTS HORS BILAN	B7.5

ETAT DES CONTRATS DE CREDIT-BAIL RESTANT A COURIR (MOBILIER ET IMMOBILIER)

Type et nature du bien ayant fait l'objet du contrat	Exer- cice d'ori- gine du con- trat	Désignation du crédit bailleur	Durée du contrat (en mois)	Montant de la redevance de l'exercice	Montant de la redevance sur la totalité du contrat	Montant des redevances restant à courir					
						N+1	N+2	N+3	N+4	Cumul restant (exercice N+5 et suivants)	Total (1)
Crédits-bails mobiliers					**318 576,00**	**10 020,00**	**0,00**	**0,00**	**0,00**	**0,00**	**10 020,00**
Saleuse CRD de Saignes	2019	Eurolocation	60	4 200,00	28 200,00	0,00	0,00	0,00	0,00	0,00	0,00
Saleuse crd VIC	2019	Rectif	60	720,00	22 320,00	0,00	0,00	0,00	0,00	0,00	0,00
Etrave Parc BIALLER H4 D2244	2019	Eurolocation	60	2 400,00	12 840,00	0,00	0,00	0,00	0,00	0,00	0,00
Etrave crd VIC D2246 France NEIGE VARIO 4-27B transf	2019	Eurolocation	60	3 360,00	15 960,00	0,00	0,00	0,00	0,00	0,00	0,00
Machine à lait de chaux agenced'Aurillac	2020	Eurolocation	60	5 169,60	28 248,00	2 400,00	0,00	0,00	0,00	0,00	2 400,00
Tracteur Chargeur Valtra Saint Flour	2020	Guillin Frères	60	10 725,60	55 248,00	1 620,00	0,00	0,00	0,00	0,00	1 620,00
Camion Mercedes Arrocs Allanche	2020	Eurolocation	60	29 952,00	155 760,00	6 000,00	0,00	0,00	0,00	0,00	6 000,00
Crédits-bails immobiliers				**0,00**	**0,00**	**0,00**	**0,00**	**0,00**	**0,00**	**0,00**	**0,00**
Total				**56 527,20**	**318 576,00**	**10 020,00**	**0,00**	**0,00**	**0,00**	**0,00**	**10 020,00**

(1) Total = (N+1, N+2, N+3, N+4) + cumul restant.

1409

IV – ANNEXES	IV
ANNEXES PATRIMONIALES – ENGAGEMENTS HORS BILAN	B7.6

ETAT DES MARCHES DE PARTENARIAT

									Montant de la rémunération du cocontractant restant à verser pour la durée restante du marché de partenariat (3)				
									Part investissement				
Libellé du contrat	Année de signature du marché	Organismes cocontractants	Nature des prestations prévues par le marché	Durée du marché (en mois)	Date fin de marché	Date mise en service équipement	Montant total prévu au titre du marché (TTC)	Annuité versée sur l'exercice	Part totale (4)	Dont part nette (5) I	Part fonctionnement II	Part financement III	TOTAL I + II + III
Marchés de partenariat (1)													
CONTRAT DE PARTENARIAT RD 120	2013	SOCIETE CONNECT 120	TRAVAUX ROUTIERS RD 120	240	12/07/2033	01/01/2016	34 853 633,00	1 712 380,00	11 076 667,00	11 076 667,00	2 296 917,00	1 352 093,00	14 725 677,00
BEA JULES FERRY	2015	EXTERIMMO	RESTRUCTURATION COLLEGE JULES FERRY	240	17/07/2035	23/01/2019	16 168 800,00	711 489,83	5 485 935,00	5 485 935,00	1 191 201,00	1 106 507,00	7 783 643,00
CONTRAT DE PARTENARIAT RD 926	2017	LA PLANEZE RD 926	RD 926 CONTOURNEMENT ROUTIER DE LA VILLE DE ST FLOUR	240	05/01/2037	06/01/2020	36 355 845,05	1 422 279,00	12 673 989,00	12 673 989,00	4 378 122,00	889 781,00	17 941 892,00
SOUS-TOTAL							87 378 278,05	3 846 148,83	29 236 591,00	29 236 591,00	7 866 240,00	3 348 381,00	40 451 212,00
Marchés globaux de performance énergétiques avec tiers de financement (2)													
SOUS-TOTAL							0,00	0,00	0,00	0,00	0,00	0,00	0,00
TOTAL							**87 378 278,05**	**3 846 148,83**	**29 236 591,00**	**29 236 591,00**	**7 866 240,00**	**3 348 381,00**	**40 451 212,00**

(1) Article L. 1112-1 du Code de la commande publique

(2) Article 1er de la loi n° 2023-222 du 30 mars 2023

(3) Montant de la rémunération restant à verser au 31/12/N

(4) Montant total de la rémunération relative à l'investissement restant à verser au 31/12/N

(5) Montant inscrit à la colonne précédente déduction faite des participations d'autres collectivités publiques.

1410

IV – ANNEXES	IV
ANNEXES PATRIMONIALES – ENGAGEMENTS HORS BILAN	B7.7

ETAT DES RECETTES GREVEES D'UNE AFFECTATION SPECIALE

Tableau récapitulatif des recettes grevées d'une affectation spéciale

Libellé (1)	Restes à employer au 01/01/N	Montant recettes	Montant dépenses	Restes à employer au 31/12/N
Taxe AMENAGEMENT Taxe AMENAGEMENT	-72 341,48	493 880,24	1 302 704,84	-881 166,08
DDEC	-14 771 470,75	887 765,00	4 290 027,10	-18 173 732,85
Taxe additionnelle à la taxe de séjour	0,00	112 908,42	112 908,42	0,00
Taxe Remontées mécaniques	0,00	78 971,00	78 971,00	0,00
Total	**-14 843 812,23**	**1 573 524,66**	**5 784 611,36**	**-19 054 898,93**

Libellé de la recette grevée d'une affectation spéciale (2) : Taxe AMENAGEMENT Taxe AMENAGEMENT

	Reste à employer au 01/01/N	**-72 341,48**
Recettes		
Article	**Libellé article**	**Montant**
7327	Taxe AMENAGEMENT	493 880,24
	Total	**493 880,24**
Dépenses		
Article	**Libellé article**	**Montant**
20422 204142 204141 2031	Subv. equipement versées	94 418,20
6558 6561 6574 65734	Subv. de fonctionnement	1 208 286,64
	Total	**1 302 704,84**
	Reste à employer au 31/12/N (3)	**-881 166,08**

Libellé de la recette grevée d'une affectation spéciale (2) : DDEC

	Reste à employer au 01/01/N	**-14 771 470,75**
Recettes		
Article	**Libellé article**	**Montant**
1332	Dotation départementale d'équipement des collèges	887 765,00
	Total	**887 765,00**
Dépenses		
Article	**Libellé article**	**Montant**
2182 21831 21841 2188 21572	Matériel informatique et mobilier	766 137,01
2315 2317	Travaux et construction bâtiments scolaires	3 523 890,09
	Total	**4 290 027,10**
	Reste à employer au 31/12/N (3)	**-18 173 732,85**

1411

Libellé de la recette grevée d'une affectation spéciale (2) : Taxe additionnelle à la taxe de séjour		
	Reste à employer au 01/01/N	**0,00**
Recettes		
Article	**Libellé article**	**Montant**
731722	Taxe additionnelle à la taxe de séjour	112 908,42
	Total	**112 908,42**
Dépenses		
Article	**Libellé article**	**Montant**
20422	Taxe additionnelle à la taxe de séjour	112 908,42
	Total	**112 908,42**
	Reste à employer au 31/12/N (3)	**0,00**

Libellé de la recette grevée d'une affectation spéciale (2) : Taxe Remontées mécaniques		
	Reste à employer au 01/01/N	**0,00**
Recettes		
Article	**Libellé article**	**Montant**
73175	Taxe Remontées mécaniques	78 971,00
	Total	**78 971,00**
Dépenses		
Article	**Libellé article**	**Montant**
2315	Taxe Remontées mécaniques	78 971,00
	Total	**78 971,00**
	Reste à employer au 31/12/N (3)	**0,00**

1412

(1) Par exemple, taxe d'aménagement, taxe de séjour, FEDER, dons et legs grevés d'une affectation, toutes recettes grevées d'une affectation spéciale et non ventilables ou recettes ventilables mais pour lesquelles la collectivité souhaite un niveau de détail plus fin que dans la présentation croisée.

(2) Ouvrir un tableau par recette grevée d'une affectation spéciale et reproduire le tableau autant de fois que nécessaire pour décrire l'ensemble des recettes grevées d'une affectation spéciale.

(3) Reste à employer au 31/12/N = reste à employer au 01/01/N + total recettes de l'exercice – total dépenses de l'exercice.

IV – ANNEXES	IV
ANNEXES PATRIMONIALES – ENGAGEMENTS HORS BILAN	B7.8

ETAT DES AUTRES ENGAGEMENTS DONNES

Année d'origine	Nature de l'engagement	Organisme bénéficiaire	Durée en années	Périodicité	Dette en capital à l'origine	Dette en capital au 31/12/N	Annuité versée au cours de l'exercice
TOTAL					0,00	0,00	0,00
8017 Subventions à verser en annuités					0,00	0,00	0,00
8018 Autres engagements donnés					0,00	0,00	0,00
Au profit d'organismes publics					0,00	0,00	0,00
Au profit d'organismes privés (1)					0,00	0,00	0,00
Engagements liés à des délégations de service public					0,00	0,00	0,00
Engagements liés à des opérations d'urbanisme et d'aménagement					0,00	0,00	0,00

(1) Concernant les garanties accordées à l'Agence France Locale (Article L.1611-3-2 du CGCT) :
- l' « Organisme bénéficiaire » de la garantie est toute personne titulaire d'un « titre éligible » émis ou créé par l'Agence France Locale ;
- la rubrique « Périodicité » n'est pas remplie car la garantie n'a pas de périodicité. La garantie est d'une durée totale indiquée à la colonne qui précède ;
- la colonne « Dette en capital à l'origine » correspond au montant total de la garantie accordée aux titulaires d'un titre éligible ;
- la colonne « Dette en capital au 1/1/N » correspond au montant résiduel de la garantie au 1/1/N ;
- la colonne « Annuité à verser au cours de l'exercice » n'est pas remplie car l'octroi de la garantie n'implique pas que des versements annuels aient lieu. Des versements ne seront effectués qu'en cas d'appel de la garantie.

1413

IV – ANNEXES	IV
ANNEXES PATRIMONIALES – ENGAGEMENTS HORS BILAN	B7.9

ETAT DES AUTRES ENGAGEMENTS RECUS

Année d'origine	Nature de l'engagement	Organisme émetteur	Durée en années	Périodicité	Créance en capital à l'origine	Créance en capital au 31/12/N	Annuité reçue au cours de l'exercice
TOTAL					0,00	0,00	0,00
8026 Redevance de crédit-bail restant à recevoir (crédit-bail immobilier)					0,00	0,00	0,00
8027 Subventions à recevoir par annuités (annuités restant à recevoir)					0,00	0,00	0,00
8028 Autres engagements reçus					0,00	0,00	0,00
A l'exception de ceux reçus des entreprises					0,00	0,00	0,00
Engagements reçus des entreprises					0,00	0,00	0,00

1414

IV – ANNEXES	IV
B – ANNEXES PATRIMONIALES – LISTE DES CONCOURS ATTRIBUES A DES TIERS	B8.1.1

LISTE DES CONCOURS ATTRIBUES A DES TIERS EN NATURE OU EN SUBVENTIONS

Nom des bénéficiaires	Montant du fonds de concours ou de la subvention (numéraire)	Prestations en nature
TOTAL GENERAL	**12 925 243,31**	
Personnes de droit privé	**4 603 362,92**	
Associations	**3 616 581,80**	
10EME ART	24 236,00	
10EME ART	26 384,00	
15E PARALLELE SPORT ORGANISATION	500,00	
AAPPMA DE LA CHATAIGNERAIE	300,00	
AAPPMA DE LAROQUEBROU	400,00	
AAPPMA DU PAYS DE GENTIANE	150,00	
ABC ASSOCIATION BELOTE CANTAL	100,00	
ABC EPICERIE SOCIALE	12 000,00	
ABC EPICERIE SOCIALE	5 000,00	
ACADY - ASSOCIATION CULTURELLE DES AMIS D YDES	500,00	
ACAMPAR	500,00	
ACART	13 345,62	
ACART	22 483,12	
ACCA BOISSET	600,00	
ACCA CONDAT	300,00	
ACCA DE LA SEGALA LE ROUGET PERS	300,00	
ACCA DE LAURIE	250,00	
ACCA DE LEYNHAC	1 000,00	
ACCA DE MAURIAC	1 000,00	
ACCA DE MENTIERES	1 000,00	
ACCA DE MONTCHAMP	300,00	
ACCA DE POLMINHAC	300,00	
ACCA DE SAINT CIRGUES DE JORDANNE	400,00	
ACCA DE SAUVAT	300,00	
ACCA DE TALIZAT	300,00	
ACCA DE TIVIERS	300,00	
ACCA DE VELZIC	300,00	
ACCA DE VIC SUR CERE	400,00	
ACCA DE VITRAC	200,00	
ACCA DU VAULMIER	300,00	
ACCA LASCELLES	500,00	
ACCA MANDAILLES ET SAINT JULIEN DE JORDANNE	1 000,00	
ACCA SAINT HUBERT ARPAJONNAISE	200,00	
ACCA SANSAC DE MARMIESSE	300,00	

CONSEIL DEPARTEMENTAL DU CANTAL - BUDGET PRINCIPAL CD15 - CA - 2024

Nom des bénéficiaires	Montant du fonds de concours ou de la subvention (numéraire)	Prestations en nature
ACCES SANTE NORD CANTAL	500,00	
ACCUEIL DES VILLES FRANCAISES	100,00	
ACCUEIL DES VILLES FRANCAISES	100,00	
ACCUEIL DES VILLES FRANCAISES	200,00	
ACMA 15	500,00	
ADAAT ALPHA1 FRANCE	300,00	
ADAPEI AI ACI ST FLOUR	5 512,60	
ADAPEI AI ACI ST FLOUR	19 911,38	
ADAPEI DU CANTAL	3 000,00	
ADAPEI DU CANTAL	5 042,00	
ADASEA	13 000,00	
ADASEA	14 000,00	
ADMR ALLANCHE	500,00	
ADMR DE MURAT	500,00	
ADMR DU SEGALA	5 000,00	
ADMR DU SEGALA	300,00	
AECTC	300,00	
AERO CLUB DU CANTAL	300,00	
AFAPCA FORMATION ACCOMPAGNEMENT PERSONNES EN CON	169 830,33	
AFAPCA FORMATION ACCOMPAGNEMENT PERSONNES EN CON	11 764,80	
AFAPCA FORMATION ACCOMPAGNEMENT PERSONNES EN CON	41 788,42	
AFAPCA FORMATION ACCOMPAGNEMENT PERSONNES EN CON	17 581,33	
AFAPCA FORMATION ACCOMPAGNEMENT PERSONNES EN CON	10 000,00	
AFAPCA FORMATION ACCOMPAGNEMENT PERSONNES EN CON	60 209,38	
AFAPCA FORMATION ACCOMPAGNEMENT PERSONNES EN CON	3 586,34	
AFMD DELEGATION TERRITORIALE	500,00	
AGENCE AUVERGNE RHONE ALPES ENTREPRISES	136 000,00	
AICA DE LA CHATAIGNERAIE	1 000,00	
ALBERT MONIER	300,00	
ALERTE SAINT FLORAINE TIR	300,00	
ALERTE SAINT FLORAINE TIR	500,00	
ALERTE SAINT FLORAINE TIR	200,00	
ALLANCHE ANIMATION	1 000,00	
ALLIANCE JUDO CLUB	352,00	
ALOUETTES AMITIES RENCONTRES	1 800,00	
AMAC COMITE DES FETES AYRENS	300,00	
AMAURY SPORT ORGANISATION	132 000,00	
AMAURY SPORT ORGANISATION	132 000,00	
AMICALE BOULISTE	500,00	
AMICALE CANINE SUD CANTAL	500,00	
AMICALE DE CARBONAT	300,00	
AMICALE DE TREMOUILLE	500,00	
AMICALE DES EX DE L AS BELBEX	800,00	

Nom des bénéficiaires	Montant du fonds de concours ou de la subvention (numéraire)	Prestations en nature
AMICALE DES PARENTS D ELEVES	800,00	
AMICALE DES PRES VERTS	200,00	
AMICALE DES SAPEURS POMPIERS DE MURAT	500,00	
AMICALE DES SAPEURS POMPIERS DE NEUSSARGUES	250,00	
AMICALE DES SAPEURS POMPIERS DE POLMINHAC	2 000,00	
AMICALE DES SAPEURS POMPIERS DE POLMINHAC	250,00	
AMICALE DES SAPEURS POMPIERS DE SAINT CERNIN	200,00	
AMICALE DES SAPEURS POMPIERS DE SAINT FLOUR	1 500,00	
AMICALE DES SAPEURS POMPIERS DE SAINT FLOUR	400,00	
AMICALE ECOLE DES ALOUETTES	850,00	
AMICALE ECOLE DES ALOUETTES	426,25	
AMICALE JOUEURS RUGBY DE ST FLOUR	500,00	
AMICALE JOUEURS RUGBY DE ST FLOUR	1 000,00	
AMICALE JOUEURS RUGBY DE ST FLOUR	750,00	
AMICALE JOUEURS RUGBY DE ST FLOUR	1 000,00	
AMICALE LAIQUE DE RIOM ES MONTAGNES	300,00	
AMICALE LAIQUE DE RIOM ES MONTAGNES	150,00	
AMICALE LAIQUE DE SAINT FLOUR	485,00	
AMICALE LAIQUE DE SAINT FLOUR	2 504,00	
AMICALE LAIQUE JALEYRAC	300,00	
AMICALE LAIQUE LACAPELLE DEL FRAISSE	580,00	
AMICALE LAIQUE PLEAUX BARRIAC SECTION FOOTBALL	1 000,00	
AMICALE LAIQUE VILLEDIEU	500,00	
AMICALE SPORTIVE BELBEXOISE	200,00	
AMICALE SPORTIVE BELBEXOISE	500,00	
AMICALE SPORTIVE BELBEXOISE	200,00	
AMICALE SPORTIVE BELBEXOISE	200,00	
AMIS DE CHALIERS	400,00	
AMIS DES TRAUMATISES VOIX DU CANTAL	200,00	
ANIMATION BENEVOLE ET AMIS DE L EHPAD	300,00	
ANIMATION ENTRE BES ET TRUYERE	850,00	
ANIMATION PAYS DE PIERREFORT	5 000,00	
ANIMATION PAYS DE PIERREFORT	1 000,00	
APAJ 15	8 000,00	
APE BEX YTRAC	500,00	
APE BEX YTRAC	700,00	
APE BOISSET	600,00	
APE COREN	300,00	
APE CRANDELLES	400,00	
APE DE L ECOLE DE BELBEX	500,00	
APE DE L ECOLE MATERNELLE DE LA FONTAINE	800,00	
APE DE LOUBARESSE	620,00	
APE DU RPI LA CHAPELLE LAURENT / SAINT PONCY	500,00	

Nom des bénéficiaires	Montant du fonds de concours ou de la subvention (numéraire)	Prestations en nature
APE ECOLE APPLICATION AURILLAC	1 500,00	
APE ECOLE D ALLANCHE	250,00	
APE ECOLE LOUIS THIOLERON DE ST FLOUR	500,00	
APE ET AMIS AURILLAC ECOLE PRIMAIRE LA JORDANNE	800,00	
APE ET AMIS DE L ECOLE DE PRUNET	480,00	
APE ET AMIS DES ECOLES PUBLIQUES DE NEUVEGLISE	360,00	
APE ET AMIS REILHAC ECOLE PUBLIQUE	400,00	
APE ET AMIS RPI CHAMPAGNAC	500,00	
APE ET AMIS RPI OMPS ET PERS ECOLE PUBLIQUE	300,00	
APE ET AMIS RUYNES EN MARGERIDE ECOLE PUBLIQUE	1 040,00	
APE LABROUSSE VEZELS ROUSSY	400,00	
APE LASCELLE ET SAINT CIRGUES	500,00	
APE LE ROUGET	660,00	
APE LEUCAMP ECOLE PUBLIQUE	250,00	
APE LEUCAMP ECOLE PUBLIQUE	220,00	
APE LEUCAMP ECOLE PUBLIQUE	220,00	
APE NAUCELLES ECOLE PUBLIQUE	200,00	
APE RAULHAC ET JOU SOUS MONJOU	300,00	
APE SAINT MAMET	495,00	
APE SAINT SIMON	500,00	
APE VELZIC ECOLE PUBLIQUE	500,00	
APE YTRAC ECOLE PUBLIQUE	800,00	
APEL ECOLE NOTRE DAME DES OLIVIERS MURAT	1 740,00	
APEL INSTITUTION NOTRE DAME DE SAINT FLOUR	650,00	
APEL INSTITUTION NOTRE DAME DE SAINT FLOUR	200,00	
APESA 15	1 000,00	
ARABESQUE	300,00	
ARC EN CIEL DU SOIR	200,00	
ARCHERS DU STADE AURILLACOIS	300,00	
ARPAJON RUGBY CLUB	584,00	
ARPAJON RUGBY CLUB	9 600,00	
ARPAJON TENNIS CLUB CHEZ P DELPIROU	300,00	
ARTS ET METIERS	200,00	
AS YOLET FOOBALL	500,00	
ASPECT	300,00	
ASPTT	936,00	
ASPTT SECTION SKI ALPIN	550,00	
ASS ANCIENS COMBATTANTS EN ALGERIE	300,00	
ASS AURILLAC MONTAGNE ESCALADE	620,00	
ASS CANTALIENNE GEORGES POMPIDOU	750,00	
ASS LES AMIS DE LA LAVANDE ET PRODUITS DU TERROIR	500,00	
ASS SPORTIVE DE CHAMPS SECTION PETANQUE	300,00	
ASS SPORTIVE DU COLLEGE DE LA PONETIE	300,00	

Nom des bénéficiaires	Montant du fonds de concours ou de la subvention (numéraire)	Prestations en nature
ASS SPRINTER CLUB AURILLACOIS	300,00	
ASS SPRINTER CLUB AURILLACOIS	150,00	
ASS SPRINTER CLUB AURILLACOIS	800,00	
ASS SPRINTER CLUB AURILLACOIS	300,00	
ASS. LES CHAUFFEURS DU COEUR	300,00	
ASSA SECTION RUGBY	400,00	
ASSO APEL ECOLE ST JOSEPH	300,00	
ASSO BELIASHE	2 500,00	
ASSO CONTRE LES LEUCODYSTROPHIES	500,00	
ASSO DEPARTENTALE DONNEURS D ORGANES ET TISSUS	800,00	
ASSO DES DONNEURS DE SANG DE MAURS ET SA REGION	300,00	
ASSO DES PANIERS	1 500,00	
ASSO DES SOURDS DU CANTAL	1 000,00	
ASSO DES VEUVES ET VEUFS CIVILS ET PARENTS ORPHELI	500,00	
ASSO DISPO SERVICES	7 486,80	
ASSO DISPO SERVICES	24 007,50	
ASSO DONNEURS DE SANG BENEVOLES DE MASSIAC	500,00	
ASSO FAMILLES RURALES DE CONDAT	800,00	
ASSO HAUT ET CLAIR	150,00	
ASSO INTERGENERATION CALDAGUES AUBRAC	850,00	
ASSO INTERMEDIAIRE NORD OUEST CANTAL	4 769,71	
ASSO INTERMEDIAIRE NORD OUEST CANTAL	4 128,47	
ASSO LES CANTALOUPS GARROUS	500,00	
ASSO MEMOIRES ET DEPORTATION CANTAL	500,00	
ASSO ONE TWO TRIPOUX	300,00	
ASSO POUR LA MISE EN VALEUR DU CENTRE D ART CONTEM	300,00	
ASSO POUR LA MISE EN VALEUR DU PATRIMOINE RUZOLLES	200,00	
ASSO PROMOTION ECOLE INNOVATION PEDAGOGIQUE	500,00	
ASSO SAUVE CAMIONS ROUGES PIERREFORT	500,00	
ASSO SECTION JSP PIERREFORT	1 280,00	
ASSO SOCIETE ST VINCENT DE PAUL	2 000,00	
ASSO SPORTIVE COLLEGE GEORGE POMPIDOU	500,00	
ASSO SPORTIVE COLLEGE JEANNE DE LA TREILHE	150,00	
ASSO SPORTIVE COLLEGE JEANNE DE LA TREILHE	500,00	
ASSO SPORTIVE COLLEGE JEANNE DE LA TREILHE	150,00	
ASSO SPORTIVE DU COLLEGE BLAISE PASCAL	500,00	
ASSO SPORTIVE ESPINAT FOOTBALL	400,00	
ASSO SPORTIVE ESPINAT FOOTBALL	600,00	
ASSO SPORTIVE ESPINAT FOOTBALL	456,00	
ASSO SPORTIVE ESPINAT FOOTBALL	300,00	
ASSO SPORTIVE YTRAC FOOT	2 400,00	
ASSO VIRAGE DORIEN	300,00	
ASSOC DE JUMELAGE YTRAC	800,00	

Nom des bénéficiaires	Montant du fonds de concours ou de la subvention (numéraire)	Prestations en nature
ASSOC DON DE SANG BENEVOLE LA VALLEE DE L AUTHRE	150,00	
ASSOC LES MINI SALONS DU LIVRE DU HAUT CANTAL	200,00	
ASSOCIATION 4L ET FAONS	300,00	
ASSOCIATION ACCUEIL NORD CANTAL ALIMENTATION	150,00	
ASSOCIATION ADMR DU SEGALA	500,00	
ASSOCIATION AMIC ALLY	200,00	
ASSOCIATION AMIDA	500,00	
ASSOCIATION AMITIE EN CALDAGUES	300,00	
ASSOCIATION ARTEMIS	1 500,00	
ASSOCIATION AUBRAC MAR	1 000,00	
ASSOCIATION AURILLAC FEELING	1 000,00	
ASSOCIATION AURORE	7 200,00	
ASSOCIATION BADMINTON MURATAIS	1 000,00	
ASSOCIATION BASTISSEM A ORLHAC	300,00	
ASSOCIATION BASTISSEM A ORLHAC	12 000,00	
ASSOCIATION BELLES LAMES	300,00	
ASSOCIATION BIO 15	3 000,00	
ASSOCIATION BOGU ART	300,00	
ASSOCIATION CANINE TERRITORIALE DU CANTAL	200,00	
ASSOCIATION CANT 4L 15	300,00	
ASSOCIATION CANTAL LOUPS	1 000,00	
ASSOCIATION CANTALIENNE UTILISATEURS CHIENS DE TR	500,00	
ASSOCIATION CEDRIC CHABREUIL HARD ENDURO TEAM	300,00	
ASSOCIATION CERE AUTO RETRO	500,00	
ASSOCIATION CHEVAUX LOURDS DU CANTON DU MAURIAC	400,00	
ASSOCIATION COMITE ANIM MENTIERES	1 000,00	
ASSOCIATION CULTURE ECHANGE PARTAGE ETCETERA	300,00	
ASSOCIATION CULTURE ECHANGE PARTAGE ETCETERA	300,00	
ASSOCIATION DE BOUCHE A OREILLE POUR ATHENAIS	400,00	
ASSOCIATION DE LA FOIRE DU MOIS D AOUT	600,00	
ASSOCIATION DEPARTEMENTALE DES RADIOAMATEURS DU CA	100,00	
ASSOCIATION DEPARTEMENTALE DES RADIOAMATEURS DU CA	100,00	
ASSOCIATION DERIV BIKE	300,00	
ASSOCIATION DES ANCIENS FLAURAUD	300,00	
ASSOCIATION DES CHEVAUX DE TRAIT CANTON ST PAUL	300,00	
ASSOCIATION DES CHEVAUX DE TRAIT DU VAL DE CERE	500,00	
ASSOCIATION DES COMMERCANTS ET ARTISANS DE RIOM	300,00	
ASSOCIATION DES COMMERCANTS ET ARTISANS MONTSALVY	1 000,00	
ASSOCIATION DES DONNEURS DE SANG BENEVOLES	100,00	
ASSOCIATION DES DONNEURS DE SANG BENEVOLES	100,00	
ASSOCIATION DES DONNEURS DE SANG BENEVOLES	100,00	
ASSOCIATION DES DONNEURS DE SANG BENEVOLES CERE ET	150,00	
ASSOCIATION DES DONNEURS DE SANG BENEVOLES CERE ET	150,00	

Nom des bénéficiaires	Montant du fonds de concours ou de la subvention (numéraire)	Prestations en nature
ASSOCIATION DES DONNEURS DE SANG BENEVOLES MAURIAC	300,00	
ASSOCIATION DES DONNEURS DE SANG DE YDES	250,00	
ASSOCIATION DES DONNEURS DE SANG LAROQUEBROU	300,00	
ASSOCIATION DES INSUFFISANTS RENAUX CANTAL	300,00	
ASSOCIATION DES MOTARDS DU CANTAL	500,00	
ASSOCIATION DES MOTARDS DU CANTAL	500,00	
ASSOCIATION DETENTE	300,00	
ASSOCIATION DETENTE ET LOISIRS	300,00	
ASSOCIATION DOIRE PATRIMOINE	200,00	
ASSOCIATION DONNEURS DE SANG AURILLAC	200,00	
ASSOCIATION DONNEURS DE SANG AURILLAC	300,00	
ASSOCIATION DONNEURS DE SANG AURILLAC	200,00	
ASSOCIATION DONNEURS DE SANG BENEVOLES DE LA VALLE	300,00	
ASSOCIATION DU PUY SALERS	300,00	
ASSOCIATION DU TRAIL DE L AUTHRE TOUR	200,00	
ASSOCIATION ELLES CREA	400,00	
ASSOCIATION EN MEUTE SIANNE ALAGNON	300,00	
ASSOCIATION ENSEMBLE VOCAL COURANT D AIRS	150,00	
ASSOCIATION ENSEMBLE VOCAL COURANT D AIRS	150,00	
ASSOCIATION ENTRE AUTRES	1 500,00	
ASSOCIATION EQUI LAC DE CANTALES	500,00	
ASSOCIATION FAMILLE RURALE BASKET PIERREFORT	200,00	
ASSOCIATION FEST IRLANDE	500,00	
ASSOCIATION FOLIES TERNOISES	500,00	
ASSOCIATION GYM DE SAINT SIMON	300,00	
ASSOCIATION GYMNASTIQUE VOLONTAIRE DE MARCOLES	200,00	
ASSOCIATION HISTOIRE NATURE ET PATRIMOINE	300,00	
ASSOCIATION IPAMAC	6 375,00	
ASSOCIATION JUST MOOV	200,00	
ASSOCIATION LA MIRE MONTAISE	500,00	
ASSOCIATION LA ROQUAILLE	300,00	
ASSOCIATION LE COLLECTIF	200,00	
ASSOCIATION LE COLLECTIF	200,00	
ASSOCIATION LES AINES RURAUX DE MAURS	500,00	
ASSOCIATION LES AMIS DE MONTPIGOT	300,00	
ASSOCIATION LES AMIS DU PATRIMOINE DE TALIZAT	300,00	
ASSOCIATION LES ANCIENS DU STADE PLEAUDIEN	600,00	
ASSOCIATION LES CYCLOS REUNIS	1 500,00	
ASSOCIATION LES TAMALOUS	700,00	
ASSOCIATION LES TERSONS	2 500,00	
ASSOCIATION LES TROIS SUCS DES CHAPELOUX	300,00	
ASSOCIATION LES VIEILLES FERRAILLES	150,00	
ASSOCIATION LESCANTALOUS	300,00	

Nom des bénéficiaires	Montant du fonds de concours ou de la subvention (numéraire)	Prestations en nature
ASSOCIATION LESCANTALOUS	300,00	
ASSOCIATION LESCANTALOUS	500,00	
ASSOCIATION LUMIERES D ETE	2 500,00	
ASSOCIATION MAM LES P TITES Z AILES DU CEZALLIER	300,00	
ASSOCIATION MARCHAL AISE	300,00	
ASSOCIATION MARCHE DE LAFEUILLADE EN VEZIE	250,00	
ASSOCIATION MARQUE AUVERGNE	13 000,00	
ASSOCIATION MARQUE AUVERGNE	91 000,00	
ASSOCIATION MARQUE AUVERGNE	26 000,00	
ASSOCIATION MEKECUP NATION	150,00	
ASSOCIATION MEKECUP NATION	300,00	
ASSOCIATION MINE DE RIEN	500,00	
ASSOCIATION MOMENTS NATURE	500,00	
ASSOCIATION MONTAGNE ET PLEINE NATURE	1 500,00	
ASSOCIATION MONTAGNE ET PLEINE NATURE	2 000,00	
ASSOCIATION MOTO CLUB DU PAYS DE SALERS	300,00	
ASSOCIATION MT BAN	200,00	
ASSOCIATION MYCOLOGIQUE HAUTE AUVERGNE	500,00	
ASSOCIATION N.S.C. RAID	200,00	
ASSOCIATION NATIONALE DES PATIENTS ATTEINTS DU CAN	200,00	
ASSOCIATION PATAM PELIKULA	200,00	
ASSOCIATION PATTE BLANCHE 15	300,00	
ASSOCIATION PEINTRES DU HASARD	200,00	
ASSOCIATION PEUPLE ET CULTURE CANTAL	750,00	
ASSOCIATION PEUPLE ET CULTURE CANTAL	300,00	
ASSOCIATION POLYSSON	1 000,00	
ASSOCIATION PREVENTION SANTE	250,00	
ASSOCIATION PRO VOLCANIS	300,00	
ASSOCIATION PROTECTION CIVILE ANTENNE DE RIOM ES M	150,00	
ASSOCIATION RE CREATIONS	300,00	
ASSOCIATION REACTIVE	2 458,76	
ASSOCIATION REGARDS SUR LE PATRIMOINE ALLY DRIGNAC	300,00	
ASSOCIATION RIVAGES	500,00	
ASSOCIATION ROC EN TRAIL	300,00	
ASSOCIATION ROQUE CULTURE EVASION	300,00	
ASSOCIATION RUNNING CLUB CHATAIGNERAIE	300,00	
ASSOCIATION RUYNES EN FETE	500,00	
ASSOCIATION SARRAZIN	480,00	
ASSOCIATION SAUVEGARDE DES MONTS DU CANTAL	500,00	
ASSOCIATION SECTION 43	500,00	
ASSOCIATION SHAMS WARDIYA SOLEIL ROSE	200,00	
ASSOCIATION SPLASH	500,00	
ASSOCIATION SPLASH	4 500,00	

Nom des bénéficiaires	Montant du fonds de concours ou de la subvention (numéraire)	Prestations en nature
ASSOCIATION SPLASH	2 500,00	
ASSOCIATION SPORTIVE BESSOISE	250,00	
ASSOCIATION SPORTIVE BESSOISE	400,00	
ASSOCIATION SPORTIVE COLLE JEAN DAUZIE	500,00	
ASSOCIATION SPORTIVE DU CEZALLIER	200,00	
ASSOCIATION SPORTIVE DU LYCEE MONNET MERMOZ	300,00	
ASSOCIATION SPORTIVE DU LYCEE MONNET MERMOZ	500,00	
ASSOCIATION SPORTIVE FOOTBALL	500,00	
ASSOCIATION SPORTIVE LPA LOUIS MALLET VOLZAC	200,00	
ASSOCIATION SPORTIVE LPA LOUIS MALLET VOLZAC	200,00	
ASSOCIATION SPORTIVE PLANEZE TRUYERE FOOTBALL	250,00	
ASSOCIATION SPORTIVE PLANEZE TRUYERE FOOTBALL	360,00	
ASSOCIATION SPORTIVE VEBRET ANTIGNAC	300,00	
ASSOCIATION SURDI 15	800,00	
ASSOCIATION TEAM INCA	300,00	
ASSOCIATION TEAM NL15 MX	150,00	
ASSOCIATION THEATRALE CAYROLAISE	300,00	
ASSOCIATION TOM 15	1 000,00	
ASSOCIATION TOM 15	500,00	
ASSOCIATION TOM 15	8 400,00	
ASSOCIATION TRADITIONS EN AUBRAC	1 000,00	
ASSOCIATION TRIZACOISE DU PATIMOINE	500,00	
ASSOCIATION TRIZACOISE DU PATIMOINE	500,00	
ASSOCIATION UN OBJECTIF POUR DEMAIN	150,00	
ASSOCIATION VAINCRE LA MUCOVISCIDOSE	300,00	
ASSOCIATION VAINCRE LA MUCOVISCIDOSE	1 000,00	
ASSOCIATION VAINCRE LA MUCOVISCIDOSE	300,00	
ASSOCIATION VAINCRE LA MUCOVISCIDOSE	300,00	
ASSOCIATION VAINCRE LA MUCOVISCIDOSE	300,00	
ASSOCIATION VIE ET MONTAGNES COM COM DU PAYS DE GE	300,00	
ASSOCIATION VOIR ENSEMBLE 15 ELODIE LOUREIRO	500,00	
ASV OLT	300,00	
ATELIER DES PEINTRES DE CHAMPS	200,00	
ATELIER MATERIEL MEDICAL - ATELIER MAD O	300,00	
ATHLETIC CLUB VELOCIPEDIQUE AURILLACOIS	300,00	
ATHLETIC CLUB VELOCIPEDIQUE AURILLACOIS	150,00	
AURILLAC ARTS MARTIAUX	200,00	
AURILLAC ATHLETISME	500,00	
AURILLAC ATHLETISME	500,00	
AURILLAC ATHLETISME	332,00	
AURILLAC ATHLETISME	300,00	
AURILLAC COUNTRY DANCE 15	250,00	
AURILLAC COUNTRY DANCE 15	200,00	

CONSEIL DEPARTEMENTAL DU CANTAL - BUDGET PRINCIPAL CD15 - CA - 2024

Nom des bénéficiaires	Montant du fonds de concours ou de la subvention (numéraire)	Prestations en nature
AURILLAC VOLLEY BALL	300,00	
AURILLAC VOLLEY BALL	300,00	
AURILLAC VOLLEY BALL	300,00	
AUTOMNE DU PUY DE L ARBRE CLUB DES AINES	300,00	
AUTOMOBILE ARVERNE	500,00	
AUTOUR DES PALHAS	5 000,00	
AUVER BIKE RESEAU JUNIOR ASSOCIATION	200,00	
AUX COULEURS DU TEMPS	500,00	
AYRENS SPORT	500,00	
BADMINTON ARPAJONAIS CLUB	300,00	
BANDE DE REVEURS	300,00	
BANDE DE REVEURS	500,00	
BANQUE ALIMENTAIRE DU CANTAL	5 000,00	
BANQUE ALIMENTAIRE DU CANTAL	4 000,00	
BASE DE LOISIRS GARABIT MALLET	300,00	
BASKET CLUB DU CARLADEZ	200,00	
BENEVOLES EN SOINS PALLIATIFS	500,00	
BENEVOLES EN SOINS PALLIATIFS	600,00	
BENEVOLES EN SOINS PALLIATIFS	200,00	
BENEVOLES EN SOINS PALLIATIFS	200,00	
BIENVENUE A LA FERME DANS LE CANTAL	3 000,00	
BIENVENUE A LA FERME DANS LE CANTAL	2 000,00	
BOOGIE LAROQUEBROU CANTAL AUVERGNE	20 000,00	
BOUGE ET DANSE EN LIGNE	200,00	
BOXING CLUB RIOMOIS	300,00	
CABRETTES ET ACCORDEONS DES BURONS DE PAILHEROLS	200,00	
CANTAL CROSBONES	5 000,00	
CANTAL CROSBONES	2 000,00	
CANTAL DESTINATION	8 000,00	
CANTAL DESTINATION	25 000,00	
CANTAL DESTINATION	70 000,00	
CANTAL DESTINATION	200 000,00	
CANTAL DESTINATION	600 000,00	
CANTAL ECOUTE CANCER	2 000,00	
CANTAL EQUILIBRE	300,00	
CANTAL LUGARDE BOULES	150,00	
CANTAL PEDESTRE	200,00	
CANTAL PEDESTRE	100,00	
CANTAL PEDESTRE	1 200,00	
CANTAL PEDESTRE	200,00	
CANTAL PHOTO CLUB	200,00	
CANTAL PHOTO CLUB	100,00	
CANTAL PHOTO CLUB	300,00	

Nom des bénéficiaires	Montant du fonds de concours ou de la subvention (numéraire)	Prestations en nature
CANTAL PHOTO CLUB	300,00	
CANTAL ROCK	200,00	
CANTAL ROCK	500,00	
CANTAL ROCK	4 000,00	
CANTAL VALLEE AVENTURES ET DECOUVERTES	500,00	
CARLADES ABANS	1 000,00	
CAVAL CANTAL	300,00	
CDMDT CANTAL	2 000,00	
CDOS COMITE DEPARTEMENT OLYMPIQUE ET SPORTIF DU 15	300,00	
CDOS COMITE DEPARTEMENT OLYMPIQUE ET SPORTIF DU 15	25 000,00	
CDOS COMITE DEPARTEMENT OLYMPIQUE ET SPORTIF DU 15	500,00	
CDOS COMITE DEPARTEMENT OLYMPIQUE ET SPORTIF DU 15	500,00	
CDOS COMITE DEPARTEMENT OLYMPIQUE ET SPORTIF DU 15	300,00	
CENTRE DES JEUNES AGRICULTEURS DU CANTAL	35 000,00	
CENTRE DES JEUNES AGRICULTEURS DU CANTAL	1 000,00	
CENTRE DES JEUNES AGRICULTEURS DU CANTAL	34 000,00	
CENTRE DES JEUNES AGRICULTEURS DU CANTAL	2 500,00	
CENTRE EQUESTRE DE MASSALES	388,00	
CENTRE SOCIAL ALC QUARTIERS OUEST	500,00	
CENTRE SOCIAL ALC QUARTIERS OUEST	1 800,00	
CENTRE SOCIAL DE MARMIERS	1 000,00	
CENTRE SOCIAL INTERCOMMUNAL VALLEE AUTHRE	800,00	
CENTRE SOCIO CULTUREL A LA CROISEE DES AUTRES	3 300,00	
CERCLE JUDO BUDO 15	300,00	
CERCLE SPORTIF ARPAJONNAIS	868,00	
CERCLE SPORTIF ARPAJONNAIS	250,00	
CERCLE SPORTIF ARPAJONNAIS	150,00	
CERCLE SPORTIF VEZACOIS	328,00	
CERVUS IMPACT MURATAIS	750,00	
CERVUS IMPACT MURATAIS	300,00	
CEZALLIER VALLEE DE LA SIANNE	250,00	
CEZALLIER VALLEE DE LA SIANNE	300,00	
CFPPA ETUDES ET DECOUVERTES	300,00	
CHORALE SI CA VOUS CHANTE	300,00	
CHORALE SI ON CHANTAIT	300,00	
CHOREGE CENTRE DE DANSE	464,00	
CITES CANTALIENNES DE L AUTOMNE DOCTEUR JEAN LIAND	500,00	
CLAC CULTURE ET LOISIRS ARTISTIQUES EN CALDAGUES	1 000,00	
CLEVACANCES CANTAL	5 000,00	
CLEVACANCES CANTAL	5 000,00	
CLUB 3EME AGE JORDANNE PUY MARY	300,00	
CLUB 3EME AGE MONTROSIER CLUB	500,00	
CLUB ALPIN FRANCAIS DU HAUT CANTAL	500,00	

Nom des bénéficiaires	Montant du fonds de concours ou de la subvention (numéraire)	Prestations en nature
CLUB AMITIE D AUTOMNE DE YOLET	500,00	
CLUB CANIN CANTALIEN	150,00	
CLUB DE BRIDGE DU HAUT CANTAL	400,00	
CLUB DE L AMITIE DE PLEAUX	300,00	
CLUB DE L AMITIE DU MONTEIL	300,00	
CLUB DE L EPAGNEUL FRANCAIS	1 000,00	
CLUB DE LA VALLEE DE LA DOIRE	200,00	
CLUB DE LOISIRS BROUZAC	300,00	
CLUB DE PLONGEE AURILLACOIS	300,00	
CLUB DE PLONGEE AURILLACOIS	200,00	
CLUB DE TIR DE MAURIAC	300,00	
CLUB DES AINES DE MAISON NEUVE	200,00	
CLUB DES AINES RURAUX DE MARCOLES SAINT ANTOINE	200,00	
CLUB DES AINES RURAUX DE SAIGNES	300,00	
CLUB DES SPORTS DU LIORAN	1 000,00	
CLUB DU 3E AGE LES CAPUJADOUS	300,00	
CLUB DU 3E AGE LES PIERRES BLANCHES D ANTERRIEUX	500,00	
CLUB DU 3EME AGE DE CHAMPAGNAC SAINT PIERRE	200,00	
CLUB DU 3EME AGE LA VALLEE DE L AUTHRE	400,00	
CLUB DU 3EME AGE LE 2EME PRINTEMPS DE HAUTE PLANEZ	500,00	
CLUB KARTING DE PERS	300,00	
CLUB NAUTIQUE DU PAYS D AURILLAC	480,00	
CLUB SPORTIF ARTIS GENDARMERIE CANTAL	250,00	
CLUB YDES ATHLETISME	500,00	
COLLEGE NOTRE DAME DES MIRACLES	16 656,00	
COLLEGE NOTRE DAME DES MIRACLES	420,00	
COLLEGE NOTRE DAME DES OLIVIERS	4 593,00	
COLLEGE NOTRE DAME DES OLIVIERS	4 933,00	
COLLEGE NOTRE DAME DES OLIVIERS	385,00	
COLLEGE SAINT JOSEPH SAINT FLOUR	400,00	
COLLEGE SAINT JOSEPH SAINT FLOUR	500,00	
COLLEGE SAINT JOSEPH SAINT FLOUR	385,00	
COLLEGE SAINT JOSEPH SAINT FLOUR	12 783,00	
COMITE AMBIANCE JUSSACOISE	2 500,00	
COMITE ANIMATION	400,00	
COMITE ANIMATION CULTURELLE DE MARCOLES	500,00	
COMITE ANIMATION CULTURELLE DE MARCOLES	2 500,00	
COMITE ANIMATION DE CALVINET	300,00	
COMITE ANIMATION ESTIVALE	400,00	
COMITE ANIMATION ET FETES	500,00	
COMITE D ANIMATION DE CHALVIGNAC	300,00	
COMITE D ANIMATION DE NAUCELLES	300,00	
COMITE D ANIMATION DE VEZE	1 500,00	

Nom des bénéficiaires	Montant du fonds de concours ou de la subvention (numéraire)	Prestations en nature
COMITE D ANIMATION DU MONTEIL	250,00	
COMITE D ANIMATION FOIRE A LA CERISE	350,00	
COMITE D ANIMATION FOIRE DU 1ER MAI	250,00	
COMITE D ANIMATON DE MADIC	300,00	
COMITE DE JUMELAGE CONDAT CADAUJAC	500,00	
COMITE DE JUMELAGE DE SAINT FLOUR	200,00	
COMITE DE JUMELAGE DE SAINT FLOUR	250,00	
COMITE DEPARTEMENT RANDONNEE PEDESTRE	1 750,00	
COMITE DEPARTEMENT RANDONNEE PEDESTRE	3 250,00	
COMITE DEPARTEMENT RANDONNEE PEDESTRE	1 100,00	
COMITE DEPARTEMENTAL CYCLISTE	200,00	
COMITE DEPARTEMENTAL CYCLISTE	300,00	
COMITE DEPARTEMENTAL CYCLISTE	200,00	
COMITE DEPARTEMENTAL CYCLISTE	300,00	
COMITE DEPARTEMENTAL CYCLISTE	150,00	
COMITE DEPARTEMENTAL CYCLISTE	150,00	
COMITE DEPARTEMENTAL DE HANDBALL	500,00	
COMITE DEPARTEMENTAL DE JUDO	150,00	
COMITE DEPARTEMENTAL DE JUDO	1 000,00	
COMITE DEPARTEMENTAL DE L USEP	14 000,00	
COMITE DEPARTEMENTAL DE RUGBY	2 500,00	
COMITE DEPARTEMENTAL DE SPORT ADAPTE COMITE DEPART	2 400,00	
COMITE DES FETES	300,00	
COMITE DES FETES ANGLARDS DE SALERS	300,00	
COMITE DES FETES D ANDELAT	500,00	
COMITE DES FETES D ARNAC	300,00	
COMITE DES FETES D ARPAJON SUR CERE	500,00	
COMITE DES FETES D EMBORT	200,00	
COMITE DES FETES DE BADAILHAC	500,00	
COMITE DES FETES DE BOISSET	300,00	
COMITE DES FETES DE BOURCENAC	400,00	
COMITE DES FETES DE BREZONS	200,00	
COMITE DES FETES DE CASSANIOUZE	300,00	
COMITE DES FETES DE FREIX ANGLARDS	400,00	
COMITE DES FETES DE GIRGOLS	400,00	
COMITE DES FETES DE JALEYRAC	300,00	
COMITE DES FETES DE JUSSAC	400,00	
COMITE DES FETES DE L HOPITAL DE SAINT CIRGUES DE	400,00	
COMITE DES FETES DE LA MONSELIE	250,00	
COMITE DES FETES DE LADINHAC	250,00	
COMITE DES FETES DE LASTIC	300,00	
COMITE DES FETES DE LEYNHAC	300,00	
COMITE DES FETES DE LEYNHAC	300,00	

Nom des bénéficiaires	Montant du fonds de concours ou de la subvention (numéraire)	Prestations en nature
COMITE DES FETES DE MAURS	500,00	
COMITE DES FETES DE MOURJOU	300,00	
COMITE DES FETES DE MOUSSAGES	500,00	
COMITE DES FETES DE NEUVEGLISE	500,00	
COMITE DES FETES DE QUEZAC	500,00	
COMITE DES FETES DE REILHAC	400,00	
COMITE DES FETES DE SAINT CHAMANT	400,00	
COMITE DES FETES DE SAINT ETIENNE DE MAURS	350,00	
COMITE DES FETES DE SAINT SAURY	200,00	
COMITE DES FETES DE SAINTE MARIE	500,00	
COMITE DES FETES DE SOURNIAC	300,00	
COMITE DES FETES DE ST ILLIDE	400,00	
COMITE DES FETES DE TEISSIERES DE CORNET	400,00	
COMITE DES FETES DE TOURNEMIRE	400,00	
COMITE DES FETES DE VALETTE	500,00	
COMITE DES FETES DE VELZIC	300,00	
COMITE DES FETES DE VERNOLS	250,00	
COMITE DES FETES DE VITRAC	300,00	
COMITE DES FETES DU BOIS DE LEMPRE	200,00	
COMITE DES FETES DU ROUGET	300,00	
COMITE DES FETES ET ANIMATIONS DE MARMANHAC	400,00	
COMITE DES FETES ET D ANIMATION DE LAROQUEVIEILLE	400,00	
COMITE DES FETES MARMIERS GARRIC	200,00	
COMITE DES FETES ST PROJET DE SALERS	400,00	
COMITE DES FETES VIVRE A SEGUR	250,00	
COMITE FNACA	1 000,00	
COMITE FOIRES CHEVALINES DE MAURS	5 000,00	
COMITE GYMNASTIQUE VOLONTAIRE	300,00	
COMITE LOCAL MRAP	150,00	
COMITE LOCAL MRAP	150,00	
COMITE ORGANISATION JOURNEES DE L ELEVAGE	3 500,00	
COMITE ORGANISATION JOURNEES DE L ELEVAGE	1 500,00	
COMITE SECOURS POPULAIRE FRANCAIS DU CANTAL	2 000,00	
COMITE SECOURS POPULAIRE FRANCAIS DU CANTAL	500,00	
COMITE SECOURS POPULAIRE FRANCAIS DU CANTAL	800,00	
COMITE SECOURS POPULAIRE FRANCAIS DU CANTAL	5 000,00	
COMMUNE LIBRE D AURINQUES	400,00	
COMPAGNIE CASSYOPEE	200,00	
COMPAGNIE CASSYOPEE	200,00	
CONDAT SPORTS ET LOISIRS	300,00	
CONSERVATOIRE D ESPACES NATURELS D AUVERGNE	7 665,00	
CONSERVATOIRE D ESPACES NATURELS D AUVERGNE	3 285,00	
CONSERVATOIRE D ESPACES NATURELS D AUVERGNE	2 152,00	

CONSEIL DEPARTEMENTAL DU CANTAL - BUDGET PRINCIPAL CD15 - CA - 2024

Nom des bénéficiaires	Montant du fonds de concours ou de la subvention (numéraire)	Prestations en nature
CONSERVATOIRE D ESPACES NATURELS D AUVERGNE	4 402,00	
CONTEURS D ART	1 000,00	
COOPA 15 - EHPAD DE MAURS	250,00	
COOPERATIVE SCOLAIRE ECOLE DE LADINHAC	250,00	
COORDINATION ET D ESCAMBIS OCCITANS	500,00	
COORDINATION ET D ESCAMBIS OCCITANS	150,00	
COS PAYS VERT COS ARTS	500,00	
COS PAYS VERT COS ARTS	500,00	
COUPS DE POUSSES AU JARDIN	700,00	
CPIE DE HAUTE AUVERGNE	12 600,00	
CPIE DE HAUTE AUVERGNE	5 400,00	
CRANDELLES EN FETE	400,00	
CRITERIUM CYCLISTE MARCOLES	9 000,00	
CRITERIUM CYCLISTE MARCOLES	500,00	
CROQUEURS DE POMMES	300,00	
CSA VILLEFRANCHE CASERNE GUILLON	500,00	
CYB IMAGE ASSO POUR L UTILISATION DE L IMAGE	400,00	
CYCLOS JUSSACOIS ET RANDONNEES	400,00	
D LIRE	500,00	
DAHLIR	8 252,07	
DAHLIR	18 196,50	
DAHLIR	5 000,00	
DANCE AND CO ACADEMY	300,00	
DIEGO NCO	500,00	
DIM TWIN RACING	500,00	
DISTRICT DU CANTAL DE FOOTBALL	2 627,00	
DISTRICT DU CANTAL DE FOOTBALL	2 500,00	
DONNEURS DE SANG BENEVOLES DU PAYS DE ST FLOUR	100,00	
DONNEURS DE SANG BENEVOLES DU PAYS DE ST FLOUR	200,00	
DONNEURS DE SANG BENEVOLES DU PAYS DE ST FLOUR	350,00	
DYNAMIC DANCE 15	300,00	
DYNAMIC SENIORS	200,00	
ECLAT	90 000,00	
ECOLE DE FOOTBALL SUMENE ARTENSE	444,00	
ECOLE DE JUDO 15	200,00	
ECOLE DE JUDO 15	300,00	
ECOLE DE JUDO 15	500,00	
ECOLE DE MUSIQUE D ARPAJON SUR CERE	6 908,00	
ECOLE DE MUSIQUE DU HAUT CANTAL	26 097,00	
ECOLE PUBLIQUE DE SAINT MAMET	270,00	
ENERGIES 15	7 500,00	
ENERGIES 15	7 500,00	
ENERGIES 15	5 000,00	

CONSEIL DEPARTEMENTAL DU CANTAL - BUDGET PRINCIPAL CD15 - CA - 2024

Nom des bénéficiaires	Montant du fonds de concours ou de la subvention (numéraire)	Prestations en nature
ENTENTE DE LA MARONNE SECTION FOOTBALL	200,00	
ENTENTE DE LA MARONNE SECTION FOOTBALL	300,00	
ENTENTE FOOTBALL CHATAIGNERAIE VEINAZES	540,00	
ENTENTE FOOTBALL CHATAIGNERAIE VEINAZES	750,00	
ENTENTE LAROQUEBROU YTRAC TENNIS ELYT	300,00	
ENTENTE NORD LOZERE FOOTBALL	2 400,00	
ENTENTE SPORTIVE BOULISTE ARPAJON AURILLAC	250,00	
ENTENTE SPORTIVE BOULISTE ARPAJON AURILLAC	250,00	
ENTENTE SPORTIVE BOULISTE ARPAJON AURILLAC	250,00	
ENTENTE SPORTIVE VEBRET YDES	300,00	
ENTENTE VALLEE DE L AUTHRE	616,00	
ENTENTE VALLEE DE L AUTHRE	2 204,00	
ENVIE D AUVERGNE	500,00	
ENVIE D AUVERGNE	300,00	
EQUI CLUB	300,00	
EQUI CLUB	250,00	
EQUI CLUB	300,00	
ESPINAT YTRAC FOOTBALL JEUNES	504,00	
ESTIVADE EN CEZALLIER	2 500,00	
ETAPE SANFLORAINE	500,00	
ETAPE SANFLORAINE	250,00	
ETAPE SANFLORAINE	500,00	
ETOILE SPORTIVE DE SAINT MAMET	328,00	
ETOILE SPORTIVE DU COLLEGE MERIDIEN	900,00	
FAL CANTAL	3 000,00	
FAMILLES FRANCE ALZHEIMER 15	3 000,00	
FDFR FAMILLES RURALES	15 000,00	
FDGDON CANTAL	4 500,00	
FDSEA	1 000,00	
FDSEA	500,00	
FDSEA	500,00	
FEDER ASSO ARCHEOLOGIQUES CANTAL	5 000,00	
FEDERATION DE PECHE DU CANTAL	3 000,00	
FEDERATION DE PECHE DU CANTAL	3 000,00	
FEDERATION DE PECHE DU CANTAL	7 163,00	
FEDERATION DE PECHE DU CANTAL	2 337,00	
FEDERATION DE PECHE DU CANTAL	6 550,00	
FEDERATION DE PECHE DU CANTAL	4 830,00	
FEDERATION DE PECHE DU CANTAL	5 733,00	
FEDERATION DEPARTEMENTALE DES CUMA DU CANTAL	1 500,00	
FEDERATION DEPARTEMENTALE DES CUMA DU CANTAL	2 500,00	
FEDERATION DEPARTEMENTALE DES CUMA DU CANTAL	350,00	
FEDERATION DEPARTEMENTALE DES GEA	10 000,00	

Nom des bénéficiaires	Montant du fonds de concours ou de la subvention (numéraire)	Prestations en nature
FEDERATION DEPARTEMENTALE DES GEA	9 000,00	
FESTI BLEU ASSOCIATION	5 000,00	
FLECHE DE LA SUMENE	300,00	
FNACA COMITE CANTON YDES	150,00	
FNACA DE LA BERTRANDE	200,00	
FNATH FEDERAT NALE ACCIDENTES DU TRAVAIL ET HANDIC	1 000,00	
FOIRE DU GRAS EN PAYS GENTIANE	500,00	
FONDATION DU PATRIMOINE DELEGATION AUVERGNE	10 000,00	
FOOTBALL CLUB ALBEPIERRE BREDONS	1 000,00	
FOOTBALL CLUB AURILLAC ARPAJON CANTAL AUVERGNE	1 000,00	
FOOTBALL CLUB AURILLAC ARPAJON CANTAL AUVERGNE	4 800,00	
FOOTBALL CLUB AURILLAC ARPAJON CANTAL AUVERGNE	7 000,00	
FOOTBALL CLUB AURILLAC ARPAJON CANTAL AUVERGNE	4 288,00	
FOOTBALL CLUB DES 4 VALLEES	500,00	
FOOTBALL CLUB DES 4 VALLEES	200,00	
FOOTBALL CLUB JUNHAC MONTSALVY	300,00	
FOOTBALL CLUB MASSIAC MOLOMPIZE	2 400,00	
FOOTBALL CLUB MASSIAC MOLOMPIZE	268,00	
FOOTBALL CLUB MASSIAC MOLOMPIZE	300,00	
FSE COLLEGE DE PIERREFORT	100,00	
FSE COLLEGE G POMPIDOU DE CONDAT	700,00	
FSE COLLEGE LOUIS PASTEUR	960,00	
GEA REMPLACEMENT AGRICULTEURS CANTAL	5 436,00	
GEA REMPLACEMENT AGRICULTEURS CANTAL	32 000,00	
GEA REMPLACEMENT AGRICULTEURS CANTAL	11 893,50	
GEA REMPLACEMENT AGRICULTEURS CANTAL	604,00	
GEA REMPLACEMENT AGRICULTEURS CANTAL	33 400,00	
GEA REMPLACEMENT AGRICULTEURS CANTAL	6 059,80	
GESTION ECOLE DEPART EQUITATION M GUILHEM DEVEZE	1 000,00	
GOLF CLUB VEZAC AURILLAC	300,00	
GOLF DE HAUTE AUVERGNE	1 715,00	
GOLF DE HAUTE AUVERGNE	300,00	
GRAMAC	300,00	
GROUPE FOLKLORIQUE DE LA HAUTE TRUYERE	300,00	
GROUPE FOLKLORIQUE L IRALIOT	250,00	
GROUPE SALERS EVOLUTION	5 000,00	
GROUPE SALERS EVOLUTION	7 500,00	
GROUPEMENT DE DEFENSE SANITAIRE	15 000,00	
GROUPEMENT DU BASSIN YTRACOIS	580,00	
GUITARES A PLEAUX	500,00	
GYM SENIOR SAINT-SIMON	300,00	
GYM VOLONTAIRE CLUB FEMININ D ALLANCHE	500,00	
GYMNASTIQUE VOLONTAIRE DE NAUCELLES	150,00	

Nom des bénéficiaires	Montant du fonds de concours ou de la subvention (numéraire)	Prestations en nature
GYMNASTIQUE VOLONTAIRE DE REILHAC	150,00	
GYMNASTIQUE VOLONTAIRE SANSAC	200,00	
HAND BALL CLUB MURATAIS	412,00	
HAND BALL CLUB MURATAIS	4 800,00	
HAND BALL MAURSOIS	244,00	
HANDBALL CLUB DES VOLCANS	6 000,00	
HANDBALL CLUB DES VOLCANS	656,00	
HANDBALL CLUB DES VOLCANS	300,00	
HANDBALL CLUB MAURIACOIS	200,00	
HANDBALL CLUB NAUCELLES REILHAC JUSSAC CASSAN	250,00	
HANDBALL CLUB NAUCELLES REILHAC JUSSAC CASSAN	2 400,00	
HANDBALL CLUB NAUCELLES REILHAC JUSSAC CASSAN	300,00	
HANDBALL NORD LOZERE	200,00	
HANDBALL NORD LOZERE	2 400,00	
HANDI CHIENS389308313	2 000,00	
HISTOIRE DE DANSER	300,00	
HORIZON NIPALOU	500,00	
IEO INSTITUT ESTUDIS OCCITANAS	12 000,00	
INSTITUT FORMATION PROFESSIONELLE PERMANENTE	150,00	
J2S SANSAC ADOS	300,00	
JEANNE D ARC GYMNASTIQUE	624,00	
JEUNESSES MUSICALES DE FRANCE DELEGATION AURILLAC	150,00	
JEUNESSES MUSICALES DE FRANCE DELEGATION AURILLAC	200,00	
JORDANNE FOOTBALL CLUB	460,00	
JUDO CLUB CEZALLIER	300,00	
JUDO CLUB CEZALLIER	300,00	
JUDO CLUB DE LA CHATAIGNERAIE	300,00	
JUDO CLUB RIOMOIS	300,00	
JUDO CLUB VICOIS	300,00	
JUDO CLUB YDES VILLEDIEU JEAN CLAUDE	300,00	
JUDO CLUB YTRACOIS	312,00	
JUDO CLUB YTRACOIS	800,00	
JUDO MAURIAC	400,00	
JUDO MAURIAC	200,00	
JUDO MAURIAC	456,00	
JUSSAC TENNIS CLUB	300,00	
JUSSAC TENNIS CLUB	250,00	
JUSTI DANCE	300,00	
KARATE CLUB AURILLAC	200,00	
L ARABESSE	200,00	
L ARABESSE	200,00	
L ENTRAIDE SANSACOISE	200,00	
L ETOILES DU PEINTRE	200,00	

Nom des bénéficiaires	Montant du fonds de concours ou de la subvention (numéraire)	Prestations en nature
L OASIS D A COTE	300,00	
LA BOULE DU PUY MARY	500,00	
LA BOULE VEZACOIZE	300,00	
LA CALENDRETA DEL VERNHAT	150,00	
LA CANTALIENNE	2 952,00	
LA CANTALIENNE	321,25	
LA CANTALIENNE	4 800,00	
LA CANTALIENNE	300,00	
LA FARANDOLE DU TEMPS CLUB DU 3EME AGE	500,00	
LA GENTIANE ASSO SPORTIVE COLLEGE LA VIGIERE	500,00	
LA GERALDIENNE SECTION GYMNASTIQUE	432,00	
LA MANUFACTURE DES ARTS VENDETTA MATHEA	5 000,00	
LA MANUFACTURE DES ARTS VENDETTA MATHEA	200,00	
LA PARLANAISE	300,00	
LA SANFLORAINE	844,00	
LA SANFLORAINE	556,00	
LA SANFLORAINE	2 805,00	
LA SANFLORAINE	388,00	
LA SANFLORAINE	300,00	
LA VALLEE DU BES	300,00	
LA VOIE DE L ECIR	300,00	
LAFEUILLADE ANIMATION	1 000,00	
LATINO DANCE	500,00	
LAVASTRIOLETS	500,00	
LE BASTRINGUE	300,00	
LE CHAUDRON DE FREIX	250,00	
LE COCHONNET MARMANHACOIS	200,00	
LE COCHONNET MARMANHACOIS	500,00	
LE COCHONNET ROUGETOIS	300,00	
LE COCHONNET ROUGETOIS	300,00	
LE CORNET DE MURAT	2 500,00	
LE GENTIANE DELCO RIOMOIS	500,00	
LE GRAND PARCOURS	1 500,00	
LE LIEN CLUB DU 3E AGE DE VILLEDIEU	500,00	
LE LIVRE AU CHATEAU	1 000,00	
LE PETIT PRINCE	200,00	
LE SOUFFLE DU PAR	1 000,00	
LE TILLEUL REILHACOIS PETANQUE	300,00	
LE TILLEUL REILHACOIS PETANQUE	200,00	
LE TILLEUL REILHACOIS PETANQUE	400,00	
LE VELO MONTAGNARD	200,00	
LES 10KM DU SOUFFLE	150,00	
LES 2 CV DU CARLADEZ	200,00	

CONSEIL DEPARTEMENTAL DU CANTAL - BUDGET PRINCIPAL CD15 - CA - 2024

Nom des bénéficiaires	Montant du fonds de concours ou de la subvention (numéraire)	Prestations en nature
LES AINES RURAUX	2 000,00	
LES AMIS DE BREDONS	500,00	
LES AMIS DE L ECOLE DE LABONTAT	150,00	
LES AMIS DE L EGLISE DE JOU SOUS MONJOU	500,00	
LES AMIS DE LA GENDARMERIE DU CANTAL	300,00	
LES AMIS DE LA SECTION RAID MULTISPORTS DE NATURE	1 500,00	
LES AMIS DES BETES	200,00	
LES AMIS DU PATRIMOINE D USSEL EN PLANEZE	500,00	
LES AMIS ECOLE DE VALUEJOLS	640,00	
LES COLCHIQUES	350,00	
LES COLCHIQUES DE L AGUIROU CLUB DU 3EME AGE	200,00	
LES DIGITALES YTRACOISES	600,00	
LES ENFANTS DE L ECOLE DU BARRAGE DE L AIGLE AYN	300,00	
LES ENFANTS EN AUBRAC	850,00	
LES FOUS VOLANTS DE LA DOIRE	150,00	
LES GABARIERS DE CHALVIGNAC	800,00	
LES GALOPINS DE VENDES	500,00	
LES GAZELLES	300,00	
LES GOURMETS	300,00	
LES INFERN 4L DU CANTAL	300,00	
LES KEPIS PESCALUNES	850,00	
LES MARCHES DE PAYS DE CHAMPS SUR TARENTAINE	300,00	
LES MARCHEURS DE LA SUMENE	300,00	
LES P TITS CANTAL LOUPS	3 080,00	
LES RAPPROCHEURS DE LA MARONNE	150,00	
LES RAPPROCHEURS DE LA MARONNE	150,00	
LES RETROS DU PLATEAU	300,00	
LES RIVES DE L ARCUEIL	300,00	
LES ROSEAUX DU LANDER CLUB DES AINES	400,00	
LES TOURNESOLS	300,00	
LIONS CLUB	300,00	
LITTLE MARCELLIN	600,00	
LNT ASSOCIATION	200,00	
LOISIR GV CANTAL	300,00	
MAISON DE SANTE PLURIPROFESSIONNELLE	300,00	
MAISON FAMILIALE RURALE D EDUCATION ET D ORIENTATI	401,50	
MAISON FAMILIALE RURALE MAURIAC	445,00	
MANTENENCA D AUVERNHA DEL FELIBRIGE	500,00	
MANTENENCA D AUVERNHA DEL FELIBRIGE	250,00	
MARCHE DE PAYS DE CONDAT	500,00	
MARGERIDE WESTERN	300,00	
MASSIAC ALAGNON TRAIL AMT	300,00	
MAURIAC CANTAL RANDO	300,00	

Nom des bénéficiaires	Montant du fonds de concours ou de la subvention (numéraire)	Prestations en nature
MAURIAC NATATION	300,00	
MILL ET UNE DANSES	500,00	
MISE EN VALEUR LABEL GRD PAYS SALERS	2 500,00	
MJC L OUSTAL	450,00	
MJC L OUSTAL	450,00	
MONTAGNE ET RANDONNEE	150,00	
MONTAGNE ET RANDONNEE	150,00	
MOUSSAGES DEFI NATURE	300,00	
MULTISPORTS MONTSALVY	150,00	
MUSEE DE LA RESISTANCE	500,00	
MUSEE DE LA RESISTANCE	500,00	
MUSICA FORMOSA	2 500,00	
MUSIK ART	2 500,00	
MUSIQUE ET CIE	500,00	
MUSIQUE ET CIE	1 000,00	
MUSIQUE ET CIE	200,00	
NANGA BOUSSOUM EN CARLADES	500,00	
NEKO CANTAL	200,00	
NEKO CANTAL	300,00	
OBJECTIF PASSION	150,00	
OCCE 15 - ECOLE PRIMAIRE LA JORDANNE	500,00	
OCCE 15 COOPERATIVE SCOLAIRE DE MURAT	250,00	
OCCE 15 COOPERATIVE SCOLAIRE DE MURAT	128,00	
OCCE 15 COOPERATIVE SCOLAIRE DE MURAT	1 300,00	
OCCE 15 COOPERATIVE SCOLAIRE ECOLE DES PLANQUETTES	510,00	
OCCE 15 ECOLE MATERNELLE DE VIC SUR CERE	500,00	
OCCE 15 ECOLE PUBLIQUE DE VEZAC	500,00	
OCCE AURILLAC TIVOLI	800,00	
OCCE AURILLAC TIVOLI	500,00	
OCCE AURILLAC TIVOLI	800,00	
OCCE15 - ECOLE LE PALAIS	800,00	
OCCE15 ECOLE MATERNELLE ARPAJON SUR CERE	400,00	
OCCE15 ECOLE MATERNELLE ARPAJON SUR CERE	252,00	
OCCE15 ECOLE PRIMAIRE ARPAJON SUR CERE	860,00	
OCCE15 ECOLE PRIMAIRE ARPAJON SUR CERE	1 300,00	
OCCE15 ERASMUS COOP RIOM ES MONTAGNES	300,00	
OFFICE MUNICIPAL JEUNESSE SPORTS SAINT FLOUR	300,00	
OGEC GERBERT SAINT EUGENE ET SAINT JOSEPH	555,00	
OLYMPIC RUGBY CLUB RIOM ES MONTAGNES	2 400,00	
OLYMPIC RUGBY CLUB RIOM ES MONTAGNES	396,00	
OLYMPIC RUGBY CLUB RIOM ES MONTAGNES	2 400,00	
OXYGENE	10 932,50	
OXYGENE	10 125,87	

Nom des bénéficiaires	Montant du fonds de concours ou de la subvention (numéraire)	Prestations en nature
PAILHEROLS FLOCONS VERTS	2 500,00	
PARALYSES DE FRANCE	3 000,00	
PARLAN LE ROUGET FOOTBALL CLUB	500,00	
PARLAN LE ROUGET FOOTBALL CLUB	2 400,00	
PARLAN LE ROUGET FOOTBALL CLUB	700,00	
PASSION CUBAINE	300,00	
PASTOURELLE 2000	1 000,00	
PASTOURELLE 2000	500,00	
PASTOURELLE 2000	10 000,00	
PECHEURS PLAN D EAU DE CRANDELLES	280,00	
PELOU	2 500,00	
PETANQUE ARPJONNAISE	200,00	
PETANQUE AURILLACOISE	300,00	
PETANQUE CHAUDES AIGUES	300,00	
PETANQUE DE LA HAUTE AUVERGNE	1 000,00	
PETANQUE DE LA HAUTE AUVERGNE	1 000,00	
PETANQUE DE LA HAUTE AUVERGNE	300,00	
PETANQUE DE LA HAUTE AUVERGNE	5 000,00	
PETANQUE DU PAYS GENTIANE	150,00	
PETANQUE JOYEUSE DE LA SUMENE	300,00	
PETANQUE MONTSALVYENNE	250,00	
PETANQUE MONTSALVYENNE	300,00	
PETANQUE VICOISE	500,00	
PETANQUE YTRAC CLUB	800,00	
PETITE BOULE MAURSOISE	300,00	
PING PONG NAUCELLOIS	100,00	
PONEY AND CO	13 370,00	
PONEY AND CO	11 630,00	
PROTECTION CIVILE DU CANTAL	15 000,00	
RACING CLUB DE MAURIAC	1 500,00	
RACING CLUB DE MAURIAC	2 400,00	
RACING CLUB DE MAURIAC	276,00	
RACING CLUB SAINT CERNIN	500,00	
RACING CLUB SAINT CERNIN	6 000,00	
RACING CLUB SAINT CERNIN	660,00	
RACING CLUB SAINT CERNIN	500,00	
RACING CLUB SAINT SIMON	7 289,00	
RACING CLUB SAINT SIMON	6 000,00	
RACING CLUB SAINT SIMON	9 600,00	
RACING CLUB SAINT SIMON	500,00	
RADIO PAYS D AURILLAC	200,00	
RAM LES P TITS LOU	4 000,00	
RAND ORADOUR	300,00	

Nom des bénéficiaires	Montant du fonds de concours ou de la subvention (numéraire)	Prestations en nature
RANDO TRAIL MAURIAC	500,00	
RANDO TRAIL MAURIAC	300,00	
REFUGE BIENVENUE DU PAYS GENTIANE	500,00	
RELAIS DES GITES DE FRANCE	5 000,00	
RELAIS DES GITES DE FRANCE	5 000,00	
RESTAURANTS ET RELAIS DU COEUR DU CANTAL	500,00	
RESTAURANTS ET RELAIS DU COEUR DU CANTAL	6 000,00	
RESTAURANTS ET RELAIS DU COEUR DU CANTAL	400,00	
RESTAURANTS ET RELAIS DU COEUR DU CANTAL	800,00	
RETRAITE SPORTIVE DE LA VALLEE DE L AUTHRE	150,00	
RETRAITE SPORTIVE DU PAYS DE MONTSALVY	300,00	
RETRAITE SPORTIVE DU SUD CANTAL	300,00	
RIOM GENTIANE TENNIS CLUB	300,00	
RIOM GENTIANE TENNIS CLUB	300,00	
RIOM GENTIANE TENNIS CLUB	300,00	
ROTARY CLUB AURILLAC	200,00	
RUGBY CLUB DES LANDES	300,00	
RUGBY CLUB DES LANDES	1 000,00	
RUGBY CLUB DES LANDES	452,00	
RUGBY CLUB DES LANDES	300,00	
RUGBY CLUB DES LANDES	300,00	
RUGBY CLUB DES LANDES	500,00	
RUGBY CLUB DES LANDES	5 030,00	
RUGBY CLUB DES LANDES	2 400,00	
RUGBY CLUB MASSIACOIS	200,00	
RUGBY CLUB MASSIACOIS	2 400,00	
RUGBY CLUB SAINT FLOUR	1 000,00	
RUGBY CLUB SAINT FLOUR	500,00	
RUGBY CLUB SAINT FLOUR	500,00	
RUGBY CLUB SAINT FLOUR	720,00	
RUGBY CLUB SAINT FLOUR	3 600,00	
RUGBY CLUB SAINT FLOUR	4 800,00	
RUGBY CLUB SAINT FLOUR	780,00	
RUGBY CLUB YDES	200,00	
RUGBY CLUB YDES	250,00	
SAINT FLOUR HANDBALL	19 200,00	
SAINT FLOUR HANDBALL	580,00	
SAINT GEORGES SPORTS ET LOISIRS	200,00	
SAINT MAMET AUTO RADIO COMMANDEE	200,00	
SAINT MAMET AUTO RADIO COMMANDEE	300,00	
SAINT MAMET HAND	312,00	
SAINT MAMET HAND	650,00	
SAINT MAMET HAND	2 000,00	

Nom des bénéficiaires	Montant du fonds de concours ou de la subvention (numéraire)	Prestations en nature
SAINT MAMET HAND	350,00	
SAINT MAMET RUGBY CLUB	220,00	
SAINT MAMET RUGBY CLUB	4 800,00	
SAINT MAMET RUGBY CLUB	300,00	
SAINT-FLOURCREATELIERS	300,00	
SAINT-FLOURCREATELIERS	500,00	
SANFLO SECTION JUDO	200,00	
SANFLO SECTION JUDO	300,00	
SAVALAURE	300,00	
SAVATE BOXE FRANCAISE	600,00	
SAVATE BOXE FRANCAISE	500,00	
SAVATE BOXE FRANCAISE	300,00	
SAVATE CLUB SAINFLORAIN	300,00	
SCEA FERME EQUESTRE CHEVAL DECOUVERTE	408,00	
SCEA FERME EQUESTRE CHEVAL DECOUVERTE	300,00	
SECOURS POPULAIRE FRANCAIS COMITE DE MAURIAC	300,00	
SECOURS POPULAIRE FRANCAIS COMITE DE MAURIAC	200,00	
SECOURS POPULAIRE FRANCAIS COMITE DE MAURIAC	3 500,00	
SECTION LOCALE DE LA MEDAILLE MILITAIRE AURILLAC	250,00	
SECTION LOCALE DE LA MEDAILLE MILITAIRE AURILLAC	100,00	
SEN NOIX	450,00	
SITE REMARQUABLE DU GOUT MOURJOU CHATAIGNERAIE CAN	2 000,00	
SKI CLUB DE SAINT URCIZE	300,00	
SKI CLUB RIOMOIS	300,00	
SKI CLUB SUPER LIORAN	10 000,00	
SKI CLUB SUPER LIORAN	300,00	
SOCIETE DE CHASSE DE L ELANCEZE	400,00	
SOCIETE DES COURSES DU CANTAL	500,00	
SPA 15 STE PROTECTRICE DES ANIMAUX	300,00	
SPECTACLE EN CARLADES	1 000,00	
SPORT COLLEGE ALLANCHE	500,00	
SPORT CYNOPHILE ARPAJONNAIS	300,00	
SPORT CYNOPHILE ARPAJONNAIS	300,00	
SPORT FOOTBALL CLUB ALLY MAURIAC	664,00	
SPORT FOOTBALL CLUB ALLY MAURIAC	2 400,00	
SPORT FOOTBALL CLUB ALLY MAURIAC	1 500,00	
SPORT NATURE PAYS DE SAINT FLOUR	200,00	
SPORT NATURE PAYS DE SAINT FLOUR	300,00	
SPORTING CHATAIGNERAIE CANTAL	2 400,00	
SPRING FESTIV	1 000,00	
SPRING FESTIV	200,00	
SPRING FESTIV	1 000,00	
SPRING FESTIV	500,00	

Nom des bénéficiaires	Montant du fonds de concours ou de la subvention (numéraire)	Prestations en nature
STADE AURILLACOIS	42 000,00	
STADE MAURS CHATAIGNERAIE OLYMPIQUE CULTURE	676,00	
STADE MAURS CHATAIGNERAIE OLYMPIQUE CULTURE	4 800,00	
STADE RIOMOIS NORD CANTAL FOOTBALL	344,00	
STADE RIOMOIS NORD CANTAL FOOTBALL	2 400,00	
STADE RIOMOIS NORD CANTAL FOOTBALL	500,00	
STE CANTALIENNE D AVICULTURE	300,00	
STE ENTRAIDE MEMBRES LEGION D HONNEUR SECTION CANT	250,00	
SUD CANTAL FOOT	284,00	
SWING IN AURILLAC	200,00	
SYMBIOS	200,00	
SYND ELEVEURS LIMOUSINS	300,00	
SYND ELEVEURS LIMOUSINS	500,00	
SYND ELEVEURS LIMOUSINS	200,00	
SYND ELEVEURS LIMOUSINS	1 500,00	
SYNDICAT BRUNE AVENIR 15	120,00	
SYNDICAT DES ELEVEURS CHAROLAIS	600,00	
SYNDICAT ELEVEURS AUBRAC CANTALIENS	5 000,00	
SYNDICAT ELEVEURS CHEVAUX RACES LOURDES	300,00	
SYNDICAT ELEVEURS CHEVAUX RACES LOURDES	2 500,00	
SYNDICAT ELEVEURS CHEVAUX RACES LOURDES	2 500,00	
SYNDICAT ELEVEURS RACE MONTBELIARDE	1 500,00	
TALENTS D ICI ET D AILLEURS	300,00	
TALIZAT TERROIR	2 500,00	
TAMALOU	500,00	
TB2 RACING TEAM	250,00	
TENNIS CLUB AURILLACOIS	648,00	
TENNIS CLUB DE LA CHATAIGNERAIE	200,00	
TENNIS CLUB MASSIAC	300,00	
TENNIS CLUB SAIGNES	300,00	
TENNIS CLUB SAINT FLOUR	300,00	
TENNIS CLUB SAINT FLOUR	500,00	
TENNIS CLUB SAINT FLOUR	200,00	
TENNIS CLUB YDES	300,00	
TENNIS CLUB YDES	250,00	
TENNIS DE TABLE ARPAJON	300,00	
TENNIS DE TABLE AURILLACOIS	300,00	
TENNIS DE TABLE DE JUSSAC	300,00	
TENNIS DE TABLE DE MARMANHAC	300,00	
TENNIS DE TABLE DE MAURIAC	300,00	
TENNIS DE TABLE DES 3 ROCHERS	300,00	
TENNIS DE TABLE PAYS DE MAURS	300,00	
TENNIS MAURS	300,00	

Nom des bénéficiaires	Montant du fonds de concours ou de la subvention (numéraire)	Prestations en nature
TENNIS PASSING SHOT MAURIAC	300,00	
TERRE ENTRAIDE CANTAL	7 000,00	
TERRE ENTRAIDE CANTAL	8 000,00	
THE SPRING INSTITUTE FOR FORESTS ON THE MOON	2 000,00	
THE SPRING INSTITUTE FOR FORESTS ON THE MOON	2 000,00	
THERMAUVERGNE	2 100,00	
THERMAUVERGNE	900,00	
TIR SPORTIF DE NEUVEGLISE	300,00	
TORPEDO CLUB DU CANTAL	200,00	
TOUSZARTZIMUT	200,00	
TOUT UN CIRQUE	200,00	
TOUT UN CIRQUE	500,00	
TOUT UN CIRQUE	300,00	
TRADITION SALERS	1 000,00	
TRADITION SALERS	300,00	
UDAF DU CANTAL	8 000,00	
UDAF DU CANTAL	3 000,00	
UDFA POUR DON SANG BENEVOLE CANTAL	2 200,00	
UDSP CANTAL SECTION ANCIENS	1 000,00	
UDSP DU CANTAL	18 000,00	
UNAFAM	1 000,00	
UNE PINTE DE MOTS	500,00	
UNEC AURA	250,00	
UNEC AURA	200,00	
UNION DES ACVG 39 45 CVR CADETS RESISTANCE DU CANT	800,00	
UNION REGIONAL DES FORETS ET DES HAIES D AURA	5 889,00	
UNION REGIONAL DES FORETS ET DES HAIES D AURA	5 889,00	
UNION SPORTIVE CERE ET LANDES	700,00	
UNION SPORTIVE DE LA CERE	500,00	
UNION SPORTIVE DE LA CERE	276,00	
UNION SPORTIVE LA CHAPELLE LAURENT	500,00	
UNION SPORTIVE MURATAISE	300,00	
UNION SPORTIVE MURATAISE	2 400,00	
UNION SPORTIVE MURATAISE	300,00	
UNION SPORTIVE SAINT ILLIDOISE	500,00	
UNION SPORTIVE SANFLORAINE SECTION BOULES	250,00	
UNION SPORTIVE SANFLORAINE SECTION BOULES	500,00	
UNION SPORTIVE SIRANAISE	700,00	
UNION SPORTIVE SIRANAISE	300,00	
UNION SPORTIVE SIRANAISE	300,00	
UNION SPORTIVE VALLEE DE L AUTHRE	2 400,00	
UNION SPORTIVE VALLEE DE L AUTHRE	1 500,00	
UNIS CITE AUVERGNE RHONE ALPES	12 250,00	

Nom des bénéficiaires	Montant du fonds de concours ou de la subvention (numéraire)	Prestations en nature
UNIS CITE AUVERGNE RHONE ALPES	12 250,00	
UNIVERSITE INTER AGES AURILLAC ET CANTAL	9 000,00	
UNSS AURILLAC	14 000,00	
US CERE ET LANDES	428,00	
US CRANDELLOISE	400,00	
US SANFLORAINE DE FOOTBALL	4 800,00	
US SANFLORAINE DE FOOTBALL	796,00	
VACANCES ET LOISIRS	1 000,00	
VELO CLUB DE MAURIAC	300,00	
VELO CLUB DE MAURIAC	300,00	
VELO CLUB DU PAYS DE SAINT FLOUR	300,00	
VELO CLUB DU PAYS DE SAINT FLOUR	300,00	
VELO CLUB DU PAYS DE SAINT FLOUR	5 550,00	
VELO CLUB DU PAYS DE SAINT FLOUR	500,00	
VELO CLUB DU PAYS DE SAINT FLOUR	200,00	
VELO CLUB DU PAYS DE SAINT FLOUR	1 000,00	
VELO CLUB MAURSOIS OMNISPORTS	300,00	
VERTICAL VIC	500,00	
VERTICAL VIC	300,00	
VIA LIGURE	500,00	
VIC TENNIS PARC	300,00	
VIC VOLLEY BALL	350,00	
VIENS BOUGER ET DANSER	300,00	
VISITE MALADES DANS ETS HOSPITALIERS DU CANTAL CTR	400,00	
VIVEMENT MARDI	150,00	
VTT PASSION MASSIAC	600,00	
WELL COMM ORGANISATION	1 600,00	
Y A L FEU AUX PLANCHES	1 000,00	
YOKAI JUDO	500,00	
YOKAI JUDO	500,00	
YOKAI JUDO	300,00	
YOLET GYM	200,00	
YTRAC ANIMATIONS	200,00	
YTRAC ANIMATIONS	900,00	
Entreprises	**801 795,05**	
AURILLAC DEVELOPPEMENT SEM	25 000,00	
CLUB DE LA PRESSE	400,00	
COMICE AGRICOLE CANTONS AURILLAC	300,00	
COMICE AGRICOLE CANTONS AURILLAC	1 200,00	
COMICE AGRICOLE DE MASSIAC	400,00	
COMICE AGRICOLE JORDANNE CERE	500,00	
COMICE AGRICOLE JUSSAC	400,00	
COMICE AGRICOLE LAROQUEBROU	300,00	

Nom des bénéficiaires	Montant du fonds de concours ou de la subvention (numéraire)	Prestations en nature
COMICE AGRICOLE RIOM ES MONTAGNES	300,00	
COMICE AGRICOLE RIOM ES MONTAGNES	300,00	
COMICE AGRICOLE SAIGNES	500,00	
CUMA 2000	6 520,55	
CUMA D ICI ET LA BAS	6 366,68	
CUMA DE BASSIGNAC	4 703,62	
CUMA DE CARLAT VEZAC	6 654,45	
CUMA DE L EAU VIVE	997,75	
CUMA DE L ETANG	3 696,30	
CUMA DE LA CHAPELLE LAURENT	4 588,92	
CUMA DE LA CROIX BLANCHE	3 954,37	
CUMA DE LA HAUTE VALLEE DU GOUL	5 798,42	
CUMA DE LA MOULEGRE	6 105,00	
CUMA DE LA PLANEZE	3 885,00	
CUMA DE LA RIVIERE	7 667,23	
CUMA DE LA RODE	6 060,61	
CUMA DE LA SOULANE	8 000,00	
CUMA DE LA VALLEE DU MARS	1 111,38	
CUMA DE LAPOMPE	5 120,25	
CUMA DE MARMANHAC	3 959,00	
CUMA DE PIERREFORT	1 312,57	
CUMA DE SAINT ETIENNE DE CHOMEIL	2 081,25	
CUMA DE TIROBETTO	3 145,00	
CUMA DES HAUTS PLATEAUX	4 131,05	
CUMA DES JONQUILLES	6 983,75	
CUMA DES MINES DE CHAMPAGNAC	8 000,00	
CUMA DES PERPENARDS	2 872,12	
CUMA DES PINS	4 874,75	
CUMA DES TROIS CROIX	4 301,25	
CUMA DES TROIS GRANGES	8 000,00	
CUMA DU BOURGNOUX	2 265,32	
CUMA DU BOUSCAILLOU	2 246,82	
CUMA DU CALDAGUES	5 346,50	
CUMA DU CALVAIRE	925,00	
CUMA DU CHALIVET	8 000,00	
CUMA DU CHATEAU	2 883,42	
CUMA DU MONZOLA	8 000,00	
CUMA DU MOULIN DE RATIER	4 404,43	
CUMA DU PAYS DE SAINT CERNIN	5 420,50	
CUMA DU PIED DE POULE	8 000,00	
CUMA DU PLATEAU D OURZEAUX	6 937,50	
CUMA DU PLATEAU DE PEYRUSSE	3 783,25	
CUMA DU PONT D ESTRABIER	1 831,50	

Nom des bénéficiaires	Montant du fonds de concours ou de la subvention (numéraire)	Prestations en nature
CUMA DU PUY DE BANES	3 590,20	
CUMA DU PUY DE PAGROS	8 000,00	
CUMA DU PUY FIGUIER	2 358,75	
CUMA DU ROCHER DES COSTES	8 000,00	
CUMA DU RUISSEAU	8 000,00	
CUMA DU THERON DE PRUNET	6 983,75	
CUMA DU VEYRE	5 548,61	
CUMA PAULHAC	4 204,12	
CUMA ST URCIZAINE	2 269,95	
CUMA TROIS L	3 608,05	
EARL AURIAK NATURE	662,64	
EARL AURIAK NATURE	876,75	
EARL BENECH	2 848,74	
EARL COLOMBE	1 175,76	
EARL DAPON MURIELLE	427,60	
EARL DE LABEAU	2 050,78	
EARL DE MADELBOS	1 795,80	
EARL DE PUECH MOUSSOUX	1 976,00	
EARL DE RIOLS	453,60	
EARL DELPEUCH D ESCLADINES	781,32	
EARL DELPUECH DE LASPORTE	2 310,38	
EARL DES BRUYERES	3 680,00	
EARL DOUET GOUDARD	1 931,73	
EARL DU BERTHOT	1 460,64	
EARL DU BURON D ASSAC	792,60	
EARL DU PRE DU LOUP	1 175,58	
EARL ELEVAGE PAGES	822,26	
EARL LA FERME PRADEL	14 799,99	
EARL PUY MERCOU	1 022,45	
EARL REDON	1 460,64	
EARL ROLLAND	2 549,04	
EARL ROUSAIRE	1 066,80	
EURL DE L OASIS	2 997,58	
GAEC AG GARLAING	956,64	
GAEC ARMANDET	544,66	
GAEC AUDUBERT	4 000,00	
GAEC BARRES	1 294,00	
GAEC BARRIOL GUY ET JOELLE	1 037,54	
GAEC BEAUFORT A LA FAGEOLE	1 768,84	
GAEC BEYLE	1 582,24	
GAEC BOS CHARRADE	1 310,90	
GAEC BOUCHARD	1 489,20	
GAEC BRIAL FRERES	3 570,82	

Nom des bénéficiaires	Montant du fonds de concours ou de la subvention (numéraire)	Prestations en nature
GAEC BROWN STEIN CAUMEL	4 021,39	
GAEC BRUEL DE GLENAT	1 694,94	
GAEC CALAMITY ELEVAGE	4 000,00	
GAEC CANTAREL	3 942,50	
GAEC CAYREL	1 654,45	
GAEC CLAMAGIRAND	3 997,68	
GAEC CROIX DE PIERRE	1 990,93	
GAEC DE BOISSIERES	3 978,34	
GAEC DE CROS	1 024,08	
GAEC DE FERLUC	481,05	
GAEC DE GRAND CHAMP	1 582,24	
GAEC DE L OSERAIE	1 908,79	
GAEC DE LA BOULE DE NEIGE	1 455,65	
GAEC DE LA CAPELOTTE	1 984,63	
GAEC DE LA CAPELOTTE	1 440,00	
GAEC DE LA FONT NEGRE	4 175,28	
GAEC DE LA MAISON ROUGE	5 645,57	
GAEC DE LA MOLERIE	3 895,20	
GAEC DE LA ROSE DES VENTS	3 996,00	
GAEC DE LA ROSE DES VENTS	222,00	
GAEC DE LADIGNAC	598,86	
GAEC DE LAROCHE	1 163,43	
GAEC DE MONTFOL	1 518,00	
GAEC DELORME	500,00	
GAEC DELORT A LAVERGNE	1 022,45	
GAEC DELPRAT VERNY	564,25	
GAEC DELZANGLES	1 196,00	
GAEC DEMAS	1 460,64	
GAEC DES CAMPS DE L ADRET	621,22	
GAEC DES CLOCHES	3 256,65	
GAEC DES GARDES	1 567,53	
GAEC DES GENETS	2 182,56	
GAEC DES HAUTES TERRES	3 960,00	
GAEC DES HOLSTEINS	12 256,36	
GAEC DES RATEAUX	3 064,15	
GAEC DU BOIS D ALDY	14 336,18	
GAEC DU CEDRE BLEU	3 980,00	
GAEC DU CHAMP DE MINE	4 000,00	
GAEC DU LEVANT	1 847,20	
GAEC DU MAZET	2 567,80	
GAEC DU MONT ROZIER	2 815,56	
GAEC DU MORENTES	1 675,35	
GAEC DU NIPALOU	3 960,00	

Nom des bénéficiaires	Montant du fonds de concours ou de la subvention (numéraire)	Prestations en nature
GAEC DU PIVOUL	2 732,00	
GAEC DU PLATEAU BLANC	3 800,00	
GAEC DU QUART D HEURE	1 038,00	
GAEC DU ROCHAIN	1 489,20	
GAEC DU SABATIER	2 396,00	
GAEC DU SABOT	1 321,92	
GAEC DU VENTADOU	4 000,00	
GAEC ELEVAGE BADUEL	1 782,75	
GAEC ELEVAGE LHERITIER	1 460,02	
GAEC ELEVAGE PIC	3 324,45	
GAEC ELEVAGE THERON	2 651,80	
GAEC FABRE	1 817,90	
GAEC FARREYROLLES	481,05	
GAEC FARREYROLLES	1 891,08	
GAEC FERME DES NOYER	14 790,97	
GAEC FERME DU PARILOU	5 081,81	
GAEC FERME DU PARILOU	486,15	
GAEC GAILLARD	1 738,21	
GAEC GUILBOT	1 350,00	
GAEC LA CROIX DES PINS	1 534,08	
GAEC LA FERME DE JARRY	14 414,67	
GAEC LAFON	1 560,00	
GAEC LALO	2 816,45	
GAEC LALO	4 224,68	
GAEC LES BUJOUNES	2 290,30	
GAEC LES DELICES DU BOUCHET	4 500,00	
GAEC LHERITIER	1 554,48	
GAEC LHERITIER DELCAMP	997,62	
GAEC LHERITIER DELCAMP	3 394,27	
GAEC LHERITIER DELCAMP	268,46	
GAEC LUSSERT	1 027,96	
GAEC MALACAN VAN SIM	1 388,00	
GAEC MALROUX	4 000,00	
GAEC MAS DE CANET	2 509,88	
GAEC MEYNIEL	1 613,41	
GAEC MONTEIL DE LA ROCHE	807,32	
GAEC PEPIN BESSON	3 536,40	
GAEC PONS MEINDRE	1 739,20	
GAEC POUDEVIGNE FRERES	756,00	
GAEC PRUNET FRERES	13 600,27	
GAEC ROUCHES DE SARRUT	3 765,75	
GAEC SANCONIE	4 000,00	
GAEC SERRE DE FAGEOLLES	3 435,40	

Nom des bénéficiaires	Montant du fonds de concours ou de la subvention (numéraire)	Prestations en nature
GAEC TALAMANDIER	3 960,00	
GAEC TARDIEU	3 980,00	
GAEC THEROND BELLE VISTE	1 042,50	
GAEC VERNEYRE	3 916,00	
LES FILMS DE JOY	4 000,00	
LES FILMS DE L OUEST	2 000,00	
PLACE TO BE MEDIA	15 399,60	
PLACE TO BE MEDIA	9 600,00	
SACEM	87,19	
SAINT FLOUR AU GALOP	1 000,00	
SAINT FLOUR AU GALOP	460,00	
SCEA CALDAYROUX	11 569,21	
SCEA DU TERS	1 851,94	
SCEA FERME EQUESTRE DE L AUTHRE	150,00	
SCEA VIDALENC DU COLOMBIER	1 433,33	
STADE AURILLACOIS SASP	145 000,00	
Personnes physiques	**169 986,07**	
ALBUISSON DIMITRI	1 861,50	
ASTIER ERIC	1 489,20	
BAC EMMANUEL	3 088,58	
BARRANDON JEANNINE	1 917,89	
BESSON CYRIL	600,00	
BONAL JEAN BENOIT	6 689,56	
BRESSON ROGER	1 444,00	
CAILLON JEAN	1 042,44	
CAPSENROUX CATHERINE	3 000,00	
CAPSENROUX CATHERINE	3 000,00	
CHASTANG LUDOVIC	1 825,80	
CHAUPIT DELPHINE	1 489,20	
CHAUPIT DELPHINE	864,19	
CHEVALIER-UNTERNER STEPHANIE-PIERRE	5 400,00	
CHEVALIER-UNTERNER STEPHANIE-PIERRE	5 400,00	
CHEYMOL ADRIEN	1 913,52	
CHEYMOL ADRIEN	3 244,67	
CIPIERE CHRISTELLE	976,65	
COMBRET HELENE	1 013,32	
CROS PASCAL	1 554,48	
CUSSET STEPHANE	1 625,00	
DEFLISQUE PIERRE ANTOINE	781,32	
DELMAS JULIEN	7 085,96	
DELOUVRIER CHRISTINE	600,00	
DELPEUCH DAVID	600,00	
DELRIEU FRANCOIS	433,33	

Nom des bénéficiaires	Montant du fonds de concours ou de la subvention (numéraire)	Prestations en nature
DENISE CLAIRE ET MARIELLE	3 750,00	
DUFAYET DIDIER	2 424,00	
FAYON PAUL	4 950,00	
FEL MARYLINE	1 360,72	
FRAYSSE YOANN	3 840,30	
FRESQUET RICHARD	6 000,00	
GARCELON DAVID	1 600,00	
GOUIN JOULIA FABIENNE	4 322,00	
GRAMOND MATHIEU	1 449,27	
HUGON CHRISTIAN	0,00	
HUGON CHRISTIAN	2 640,00	
HUGON CHRISTIAN	950,64	
HUSSER FABIEN	1 750,00	
JUERY BEATRICE	1 460,64	
LABIZE JOEL	1 049,18	
LABORIE FABIEN	4 500,00	
LACOSTE YOANN	6 000,00	
LAVAURS SEBASTIEN	1 903,47	
LAVAURS SEBASTIEN	556,59	
LAVEISSIERE JEROME	1 000,00	
LEFEBURE ARIANE	1 250,00	
MAURY JEAN	10 961,64	
MAZARS AURELIE	577,20	
MEALLET ANTONY	600,00	
MERLE SEBASTIEN	2 000,00	
MEYNIER LILIAN	2 096,30	
MOULIER ALAIN	1 731,96	
NAVECH MAXIME	990,40	
PASCAL ISABELLE	1 056,00	
PELEGRY DANIEL	1 693,08	
PELEGRY DANIEL	1 276,00	
PHELUT ALEXIS	5 000,00	
PIERRON BAPTISTE	1 000,00	
PISSAVY THIBAULT	1 825,80	
PLAZE CHRISTOPHE	823,24	
PONTVIANNE NATHAN	1 000,00	
PORTAL ROMAIN	2 060,40	
RIGAL CHRISTOPHE	2 673,40	
RODDIER PHILIPPE	1 042,44	
SADOUL DENIS	1 080,00	
SALTEL GABIN	300,00	
SANTOS MORO SOPHIE	4 957,61	
SERRE FABIEN	800,00	

Nom des bénéficiaires	Montant du fonds de concours ou de la subvention (numéraire)	Prestations en nature
TERS HUGO	3 795,44	
TILLY GUILLAUME	742,25	
VERDIER JEAN FRANCOIS	1 024,08	
VEYSSIERE MARJORIE	3 000,00	
VIDAL ANNE MARIE	1 723,13	
VIDAL AURELIEN	1 340,28	
VIGNE JEAN PIERRE	1 118,00	
Autres	**15 000,00**	
CAF CANTAL	15 000,00	
Personnes de droit public	**8 321 880,39**	
Etat	**1 580 083,53**	
AGENCE DE SERVICES ET DE PAIEMENT	170 000,00	
AGENCE DE SERVICES ET DE PAIEMENT	18 000,00	
AGENCE DE SERVICES ET DE PAIEMENT	90 000,00	
AGENCE DE SERVICES ET DE PAIEMENT	22 000,00	
CCI CANTAL	3 000,00	
CENTRE REGIONAL DE LA PROPRIETE FORESTIERE	3 225,00	
CHAMBRE D AGRICULTURE CANTAL	3 000,00	
CHAMBRE D AGRICULTURE CANTAL	24 000,00	
CHAMBRE D AGRICULTURE CANTAL	7 000,00	
CHAMBRE D AGRICULTURE CANTAL	15 000,00	
CHAMBRE D AGRICULTURE CANTAL	14 000,00	
CHAMBRE D AGRICULTURE CANTAL	12 000,00	
CHAMBRE D AGRICULTURE CANTAL	20 000,00	
CHAMBRE D AGRICULTURE CANTAL	4 000,00	
CHAMBRE D AGRICULTURE CANTAL	25 000,00	
CHAMBRE D AGRICULTURE CANTAL	28 000,00	
CHAMBRE D AGRICULTURE CANTAL	13 000,00	
CHAMBRE DE METIERS	3 000,00	
COLLEGE BLAISE PASCAL	4 000,00	
COLLEGE BLAISE PASCAL	820,00	
COLLEGE BLAISE PASCAL	2 000,00	
COLLEGE BLAISE PASCAL	180,00	
COLLEGE BLAISE PASCAL	920,00	
COLLEGE BLAISE PASCAL	600,00	
COLLEGE BLAISE PASCAL	250,00	
COLLEGE DES GORGES DE LA TRUYERE	395,00	
COLLEGE DES GORGES DE LA TRUYERE	550,00	
COLLEGE DES GORGES DE LA TRUYERE	4 000,00	
COLLEGE DES PORTES DU MIDI	379,00	
COLLEGE DES PORTES DU MIDI	4 000,00	
COLLEGE DES PORTES DU MIDI	1 400,00	

Nom des bénéficiaires	Montant du fonds de concours ou de la subvention (numéraire)	Prestations en nature
COLLEGE DU VAL DE CERE	560,00	
COLLEGE DU VAL DE CERE	385,00	
COLLEGE DU VAL DE CERE	4 000,00	
COLLEGE GEORGES BATAILLE	3 792,00	
COLLEGE GEORGES BATAILLE	300,00	
COLLEGE GEORGES BATAILLE	1 000,00	
COLLEGE GEORGES BRASSENS	4 000,00	
COLLEGE GEORGES BRASSENS	380,00	
COLLEGE GEORGES BRASSENS	3 000,00	
COLLEGE GEORGES POMPIDOU	500,00	
COLLEGE GEORGES POMPIDOU	2 000,00	
COLLEGE GEORGES POMPIDOU	165,00	
COLLEGE GEORGES POMPIDOU	4 000,00	
COLLEGE GEORGES POMPIDOU	1 455,00	
COLLEGE GEORGES POMPIDOU	500,00	
COLLEGE GEORGES POMPIDOU	6 000,00	
COLLEGE GEORGES POMPIDOU	1 000,00	
COLLEGE GEORGES POMPIDOU	350,00	
COLLEGE GEORGES POMPIDOU	3 998,00	
COLLEGE GEORGES POMPIDOU	2 000,00	
COLLEGE GEORGES POMPIDOU	486,00	
COLLEGE GEORGES POMPIDOU	6 000,00	
COLLEGE HENRI MONDOR	3 968,00	
COLLEGE JEAN DAUZIE	900,00	
COLLEGE JEAN DAUZIE	1 340,00	
COLLEGE JEAN DAUZIE	300,00	
COLLEGE JEAN DAUZIE	2 000,00	
COLLEGE JEAN DAUZIE	1 000,00	
COLLEGE JEAN DAUZIE	500,00	
COLLEGE JEAN DAUZIE	500,00	
COLLEGE JEAN DAUZIE	340,00	
COLLEGE JEAN DAUZIE	4 000,00	
COLLEGE JEAN DE LA FONTAINE	1 048,00	
COLLEGE JEAN DE LA FONTAINE	260,00	
COLLEGE JEAN DE LA FONTAINE	4 000,00	
COLLEGE JEANNE DE LA TREILHE	550,00	
COLLEGE JEANNE DE LA TREILHE	3 935,00	
COLLEGE JEANNE DE LA TREILHE	2 000,00	
COLLEGE JEANNE DE LA TREILHE	1 000,00	
COLLEGE JULES FERRY AURILLAC	1 136,00	
COLLEGE JULES FERRY AURILLAC	3 000,00	
COLLEGE JULES FERRY AURILLAC	4 000,00	
COLLEGE JULES FERRY AURILLAC	750,00	

Nom des bénéficiaires	Montant du fonds de concours ou de la subvention (numéraire)	Prestations en nature
COLLEGE LA JORDANNE AURILLAC	4 000,00	
COLLEGE LA JORDANNE AURILLAC	550,00	
COLLEGE LA JORDANNE AURILLAC	1 000,00	
COLLEGE LA PONETIE	1 500,00	
COLLEGE LA PONETIE	4 000,00	
COLLEGE LA PONETIE	550,00	
COLLEGE LA VIGIERE	2 310,00	
COLLEGE LA VIGIERE	4 000,00	
COLLEGE LA VIGIERE	715,00	
COLLEGE LOUIS PASTEUR	4 000,00	
COLLEGE LOUIS PASTEUR	1 410,00	
COLLEGE LOUIS PASTEUR	300,00	
COLLEGE MARCELLIN BOULE	345,00	
COLLEGE MARCELLIN BOULE	1 000,00	
COLLEGE MARCELLIN BOULE	4 000,00	
COLLEGE MAURICE PESCHAUD	347,00	
COLLEGE MAURICE PESCHAUD	2 510,00	
COLLEGE MAURICE PESCHAUD	205,00	
COLLEGE MAURICE PESCHAUD	1 000,00	
COLLEGE MAURICE PESCHAUD	435,00	
COLLEGE MERIDIEN	790,00	
COLLEGE MERIDIEN	1 125,00	
COLLEGE MERIDIEN	3 959,00	
COLLEGE PIERRE GALERY	819,00	
COLLEGE PIERRE GALERY	425,00	
COLLEGE PIERRE GALERY	4 000,00	
COLLEGE PIERRE GALERY	1 000,00	
COLLEGE RAYMOND CORTAT	360,00	
COLLEGE RAYMOND CORTAT	4 000,00	
COLLEGE RAYMOND CORTAT	1 000,00	
CONSEIL DEPARTEMENTAL D ACCES AU DROIT	200,00	
CONSEIL DEPARTEMENTAL D ACCES AU DROIT	3 600,00	
ECOLE LOUIS THIOLERON	250,00	
ENTENTE INTERDEPARTEMENTALE BASSIN DU LOT	3 604,00	
EREA ALBERT MONIER	330,00	
EREA ALBERT MONIER	1 000,00	
EREA ALBERT MONIER	300,00	
INSTITUT NATIONAL DE RECHERCHE POUR L AGRICULTURE	1 191,60	
LYCEE AGRICOLE GEORGES POMPIDOU ENIL V	400,00	
LYCEE AGRICOLE GEORGES POMPIDOU ENIL V	921,00	
LYCEE EMILE DUCLAUX	100,00	
LYCEE EMILE DUCLAUX	200,00	
LYCEE EMILE DUCLAUX	300,00	

Nom des bénéficiaires	Montant du fonds de concours ou de la subvention (numéraire)	Prestations en nature
LYCEE EMILE DUCLAUX	300,00	
LYCEE PROFESSIONNEL AGRICOLE LOUIS MALLET EPLEA	400,00	
LYCEE PROFESSIONNEL AGRICOLE LOUIS MALLET EPLEA	200,00	
LYCEE PROFESSIONNEL RAYMOND CORTAT	200,00	
LYCEE PROFESSIONNEL RAYMOND CORTAT	200,00	
MAISON ARRET GIP ACADEMIE	1 500,00	
MAISON DEPARTEMENTALE PERSONNES HANDICAPES DU CANT	191 000,00	
MAISON DEPARTEMENTALE PERSONNES HANDICAPES DU CANT	121 114,93	
MAISON DEPARTEMENTALE PERSONNES HANDICAPES DU CANT	103 000,00	
OFFICE NATIONAL ANCIENS COMBATTANTS ET VICTIMES DE	2 000,00	
SERVICE DEPARTEMENTAL D INCENDIE ET DE SECOURS	420 000,00	
UNIVERSITE CLERMONT AUVERGNE	100 000,00	
Régions	**0,00**	
Départements	**0,00**	
Communes	**3 869 700,77**	
COMMUNE ALBEPIERRE BREDONS	19 200,00	
COMMUNE ALBEPIERRE BREDONS	30 000,00	
COMMUNE ALBEPIERRE BREDONS	10 800,00	
COMMUNE ALLANCHE	20 000,00	
COMMUNE ALLANCHE	8 370,00	
COMMUNE ALLANCHE	1 500,00	
COMMUNE ALLEUZE	1 780,00	
COMMUNE ALLEUZE	24 146,00	
COMMUNE ALLY	32 447,00	
COMMUNE ANDELAT	8 724,57	
COMMUNE ANTIGNAC	9 694,00	
COMMUNE APCHON	4 296,00	
COMMUNE APCHON	1 277,00	
COMMUNE ARCHES	10 000,00	
COMMUNE ARNAC	20 000,00	
COMMUNE ARPAJON SUR CERE	68 172,00	
COMMUNE BADAILHAC	2 994,00	
COMMUNE BARRIAC LES BOSQUETS	10 000,00	
COMMUNE BASSIGNAC	14 000,00	
COMMUNE BEAULIEU	5 125,00	
COMMUNE BONNAC	10 000,00	
COMMUNE BREZONS	2 500,00	
COMMUNE BREZONS	6 000,00	
COMMUNE CAYROLS	2 605,00	
COMMUNE CELOUX	12 630,00	
COMMUNE CHALIERS	10 000,00	
COMMUNE CHALVIGNAC	4 327,00	

Nom des bénéficiaires	Montant du fonds de concours ou de la subvention (numéraire)	Prestations en nature
COMMUNE CHALVIGNAC	7 238,00	
COMMUNE CHALVIGNAC	15 000,00	
COMMUNE CHAUDES AIGUES	50 000,00	
COMMUNE CHAUDES AIGUES	1 600,00	
COMMUNE CHAUDES AIGUES	4 473,00	
COMMUNE CHAUDES AIGUES	780,00	
COMMUNE CHAUDES AIGUES	18 500,00	
COMMUNE CHAUDES AIGUES	6 975,00	
COMMUNE CHAUDES AIGUES	3 249,00	
COMMUNE CHAUSSENAC	5 207,00	
COMMUNE CONDAT	1 500,00	
COMMUNE CONDAT	10 100,00	
COMMUNE CROS DE MONTVERT	10 000,00	
COMMUNE CROS DE MONTVERT	10 000,00	
COMMUNE D AURILLAC	17 739,00	
COMMUNE D AURILLAC	5 400,00	
COMMUNE D AURILLAC	1 646,00	
COMMUNE D AURILLAC	30 000,00	
COMMUNE D AURILLAC	4 896,00	
COMMUNE D AURILLAC	5 400,00	
COMMUNE D AURILLAC	27 000,00	
COMMUNE D AURILLAC	2 093,00	
COMMUNE D AURILLAC	80 000,00	
COMMUNE D AURILLAC	20 000,00	
COMMUNE D AURILLAC	960,00	
COMMUNE D AURILLAC	2 266,00	
COMMUNE DE MAURIAC	2 400,00	
COMMUNE DE MAURIAC	18 986,00	
COMMUNE DE MENET	20 000,00	
COMMUNE DE MENET	22 751,00	
COMMUNE DE SAINT AMANDIN	4 296,00	
COMMUNE DIENNE	10 000,00	
COMMUNE DIENNE	10 000,00	
COMMUNE DRUGEAC	2 886,00	
COMMUNE FERRIERES SAINT MARY	11 562,00	
COMMUNE FRIDEFONT	5 815,00	
COMMUNE GIOU DE MAMOU	15 000,00	
COMMUNE GIRGOLS	1 291,00	
COMMUNE GIRGOLS	8 465,00	
COMMUNE JUSSAC	18 632,00	
COMMUNE JUSSAC	30 000,00	
COMMUNE LA CHAPELLE D ALAGNON	527,00	
COMMUNE LA TRINITAT	9 143,00	

Nom des bénéficiaires	Montant du fonds de concours ou de la subvention (numéraire)	Prestations en nature
COMMUNE LABESSERETTE	8 400,00	
COMMUNE LABESSERETTE	7 209,00	
COMMUNE LABROUSSE	15 000,00	
COMMUNE LACAPELLE BARRES	14 000,00	
COMMUNE LACAPELLE VIESCAMP	16 259,00	
COMMUNE LADINHAC	1 010,00	
COMMUNE LAFEUILLADE EN VEZIE	17 957,00	
COMMUNE LAFEUILLADE EN VEZIE	532,00	
COMMUNE LANOBRE	14 706,00	
COMMUNE LANOBRE	10 000,00	
COMMUNE LANOBRE	11 169,00	
COMMUNE LAROQUEBROU	15 000,00	
COMMUNE LASCELLE	5 222,00	
COMMUNE LASCELLE	7 624,00	
COMMUNE LASTIC	2 817,00	
COMMUNE LAVEISSENET	3 956,00	
COMMUNE LAVEISSENET	8 054,00	
COMMUNE LAVEISSENET	2 280,00	
COMMUNE LAVEISSIERE	33 028,00	
COMMUNE LAVIGERIE	2 048,00	
COMMUNE LAVIGERIE	15 000,00	
COMMUNE LE CLAUX	88 922,00	
COMMUNE LE FALGOUX	3 445,00	
COMMUNE LE FALGOUX	2 200,00	
COMMUNE LE FALGOUX	3 708,00	
COMMUNE LE ROUGET PERS	8 212,00	
COMMUNE LE ROUGET PERS	32 848,00	
COMMUNE LE ROUGET PERS	1 500,00	
COMMUNE LE VIGEAN	30 000,00	
COMMUNE LES TERNES	4 366,00	
COMMUNE LES TERNES	5 507,00	
COMMUNE LEUCAMP	12 314,00	
COMMUNE LEUCAMP	5 000,00	
COMMUNE LEYNHAC	24 000,00	
COMMUNE LEYNHAC	10 000,00	
COMMUNE LEYVAUX	10 000,00	
COMMUNE LIEUTADES	8 422,00	
COMMUNE LIEUTADES	10 000,00	
COMMUNE MADIC	4 749,00	
COMMUNE MARCENAT	800,00	
COMMUNE MARCOLES	10 000,00	
COMMUNE MASSIAC	1 700,00	
COMMUNE MASSIAC	187 937,00	

Nom des bénéficiaires	Montant du fonds de concours ou de la subvention (numéraire)	Prestations en nature
COMMUNE MAURS	1 900,00	
COMMUNE MAURS	15 000,00	
COMMUNE MAURS	15 000,00	
COMMUNE MAURS	500,00	
COMMUNE MAURS	15 497,00	
COMMUNE MAURS	1 022,00	
COMMUNE MOLEDES	9 421,00	
COMMUNE MOLOMPIZE	6 654,00	
COMMUNE MOLOMPIZE	6 330,00	
COMMUNE MONTMURAT	4 761,00	
COMMUNE MONTMURAT	10 420,00	
COMMUNE MONTSALVY	31 972,00	
COMMUNE MONTSALVY	1 800,00	
COMMUNE MONTSALVY	3 001,00	
COMMUNE MONTVERT	10 000,00	
COMMUNE MOUSSAGES	2 685,00	
COMMUNE MURAT	15 886,00	
COMMUNE MURAT	6 560,00	
COMMUNE MURAT	13 663,20	
COMMUNE MURAT	17 855,00	
COMMUNE MURAT	1 700,00	
COMMUNE NAUCELLES	40 000,00	
COMMUNE NEUVEGLISE SUR TRUYERE	1 602,00	
COMMUNE NEUVEGLISE SUR TRUYERE	15 000,00	
COMMUNE NEUVEGLISE SUR TRUYERE	3 581,00	
COMMUNE PAILHEROLS	425,00	
COMMUNE PAILHEROLS	4 535,00	
COMMUNE PAILHEROLS	6 817,00	
COMMUNE PARLAN	3 997,00	
COMMUNE PARLAN	8 745,00	
COMMUNE PARLAN	43 550,00	
COMMUNE PAULHENC	9 404,00	
COMMUNE PAULHENC	6 000,00	
COMMUNE PAULHENC	17 000,00	
COMMUNE PIERREFORT	4 870,00	
COMMUNE PIERREFORT	21 992,00	
COMMUNE PLEAUX	29 950,00	
COMMUNE PLEAUX	1 500,00	
COMMUNE PLEAUX	20 000,00	
COMMUNE POLMINHAC	30 000,00	
COMMUNE PRUNET	8 000,00	
COMMUNE PUYCAPEL	9 623,00	
COMMUNE QUEZAC	40 000,00	

Nom des bénéficiaires	Montant du fonds de concours ou de la subvention (numéraire)	Prestations en nature
COMMUNE QUEZAC	2 619,00	
COMMUNE QUEZAC	60 000,00	
COMMUNE RAGEADE	8 000,00	
COMMUNE RAGEADE	10 000,00	
COMMUNE RAULHAC	55 786,00	
COMMUNE RAULHAC	15 000,00	
COMMUNE RIOM ES MONTAGNES	1 900,00	
COMMUNE RIOM ES MONTAGNES	25 000,00	
COMMUNE ROFFIAC	4 650,00	
COMMUNE RUYNES EN MARGERIDE	10 000,00	
COMMUNE RUYNES EN MARGERIDE	10 000,00	
COMMUNE SAINT ANTOINE	3 128,00	
COMMUNE SAINT ANTOINE	4 000,00	
COMMUNE SAINT BONNET DE SALERS	9 131,00	
COMMUNE SAINT CERNIN	25 000,00	
COMMUNE SAINT CERNIN	300,00	
COMMUNE SAINT CERNIN	300,00	
COMMUNE SAINT CERNIN	1 900,00	
COMMUNE SAINT CHAMANT	10 000,00	
COMMUNE SAINT CLEMENT	2 200,00	
COMMUNE SAINT CLEMENT	4 770,00	
COMMUNE SAINT ETIENNE CANTALES	80 000,00	
COMMUNE SAINT ETIENNE DE CARLAT	2 620,00	
COMMUNE SAINT ETIENNE DE CHOMEIL	4 296,00	
COMMUNE SAINT FLOUR	7 648,00	
COMMUNE SAINT FLOUR	4 900,00	
COMMUNE SAINT FLOUR	106 112,00	
COMMUNE SAINT FLOUR	98 680,00	
COMMUNE SAINT FLOUR	15 000,00	
COMMUNE SAINT FLOUR	5 000,00	
COMMUNE SAINT FLOUR	22 352,00	
COMMUNE SAINT FLOUR	158 720,00	
COMMUNE SAINT GEORGES	3 000,00	
COMMUNE SAINT GEORGES	456,00	
COMMUNE SAINT GERONS	15 000,00	
COMMUNE SAINT HIPPOLYTE	3 560,00	
COMMUNE SAINT HIPPOLYTE	2 636,00	
COMMUNE SAINT ILLIDE	12 000,00	
COMMUNE SAINT MARTIN VALMEROUX	10 641,00	
COMMUNE SAINT MARY LE PLAIN	10 000,00	
COMMUNE SAINT PONCY	32 000,00	
COMMUNE SAINT PROJET DE SALERS	11 498,00	
COMMUNE SAINT SANTIN CANTALES	12 051,00	

Nom des bénéficiaires	Montant du fonds de concours ou de la subvention (numéraire)	Prestations en nature
COMMUNE SAINT SANTIN CANTALES	20 000,00	
COMMUNE SAINT SATURNIN	39 098,00	
COMMUNE SAINT SIMON	100 000,00	
COMMUNE SAINT URCIZE	5 500,00	
COMMUNE SAINT URCIZE	6 500,00	
COMMUNE SAINT URCIZE	15 000,00	
COMMUNE SAINT VICTOR	6 500,00	
COMMUNE SAINT VINCENT DE SALERS	23 684,00	
COMMUNE SAINT VINCENT DE SALERS	5 969,00	
COMMUNE SAINT VINCENT DE SALERS	30 000,00	
COMMUNE SALERS	16 254,00	
COMMUNE SALINS	1 786,00	
COMMUNE SANSAC VEINAZES	3 010,00	
COMMUNE SANSAC VEINAZES	3 985,00	
COMMUNE SEGUR LES VILLAS	7 579,00	
COMMUNE SEGUR LES VILLAS	4 707,00	
COMMUNE SENEZERGUES	7 271,00	
COMMUNE SIRAN	6 500,00	
COMMUNE SOURNIAC	13 000,00	
COMMUNE SOURNIAC	10 000,00	
COMMUNE TALIZAT	18 273,00	
COMMUNE TANAVELLE	6 500,00	
COMMUNE TANAVELLE	6 500,00	
COMMUNE TANAVELLE	6 500,00	
COMMUNE TEISSIERES LES BOULIES	7 079,00	
COMMUNE THIEZAC	15 000,00	
COMMUNE THIEZAC	3 317,00	
COMMUNE TIVIERS	11 619,00	
COMMUNE TOURNEMIRE	30 660,00	
COMMUNE TOURNEMIRE	7 515,00	
COMMUNE TOURNEMIRE	7 547,00	
COMMUNE USSEL	4 000,00	
COMMUNE USSEL	1 524,00	
COMMUNE USSEL	30 000,00	
COMMUNE VAL D ARCOMIE	7 164,00	
COMMUNE VALETTE	9 411,00	
COMMUNE VALETTE	10 013,00	
COMMUNE VALETTE	23 364,00	
COMMUNE VALETTE	4 170,00	
COMMUNE VALETTE	15 000,00	
COMMUNE VALUEJOLS	10 000,00	
COMMUNE VALUEJOLS	350,00	
COMMUNE VALUEJOLS	11 500,00	

Nom des bénéficiaires	Montant du fonds de concours ou de la subvention (numéraire)	Prestations en nature
COMMUNE VALUEJOLS	82 446,00	
COMMUNE VEBRET	11 500,00	
COMMUNE VEZAC	10 000,00	
COMMUNE VEZAC	7 500,00	
COMMUNE VEZELS ROUSSY	500,00	
COMMUNE VIC SUR CERE	8 537,00	
COMMUNE VIC SUR CERE	1 900,00	
COMMUNE VIC SUR CERE	3 000,00	
COMMUNE VIC SUR CERE	9 197,00	
COMMUNE VIC SUR CERE	1 200,00	
COMMUNE VIEILLEVIE	7 646,00	
COMMUNE VIRARGUES	5 221,00	
COMMUNE VIRARGUES	1 516,00	
COMMUNE VIRARGUES	1 614,00	
COMMUNE VITRAC	10 000,00	
COMMUNE VITRAC	11 110,00	
COMMUNE VITRAC	18 890,00	
COMMUNE YDES	10 000,00	
COMMUNE YDES	10 000,00	
COMMUNE YOLET	4 238,00	
COMMUNE YTRAC	119 000,00	
Etablissements publics (EPCI, EPA, EPIC,...)	**2 872 096,09**	
CABA COMMUNAUTE AGGLOMERATION BASSIN D AURILLAC	31 619,59	
CABA COMMUNAUTE AGGLOMERATION BASSIN D AURILLAC	120 000,00	
CABA COMMUNAUTE AGGLOMERATION BASSIN D AURILLAC	6 265,00	
CABA COMMUNAUTE AGGLOMERATION BASSIN D AURILLAC	122 451,00	
CABA COMMUNAUTE AGGLOMERATION BASSIN D AURILLAC	3 000,00	
CABA COMMUNAUTE AGGLOMERATION BASSIN D AURILLAC	44 350,95	
CABA COMMUNAUTE AGGLOMERATION BASSIN D AURILLAC	2 000,00	
CABA COMMUNAUTE AGGLOMERATION BASSIN D AURILLAC	4 000,00	
CABA COMMUNAUTE AGGLOMERATION BASSIN D AURILLAC	5 000,00	
CCAS ARPAJON SUR CERE	400,00	
CCAS SAINT CIRGUES DE MALBERT	200,00	
CCAS SAINT FLOUR	9 000,00	
COMMUNAUTE COMMUNES CERE ET GOUL EN CARLADES	1 595,00	
COMMUNAUTE COMMUNES CERE ET GOUL EN CARLADES	14 944,00	
COMMUNAUTE COMMUNES CERE ET GOUL EN CARLADES	4 817,00	
COMMUNAUTE COMMUNES CHATAIGNERAIE CANTALIENNE	0,00	
COMMUNAUTE COMMUNES CHATAIGNERAIE CANTALIENNE	25 000,00	
COMMUNAUTE COMMUNES CHATAIGNERAIE CANTALIENNE	2 000,00	
COMMUNAUTE COMMUNES CHATAIGNERAIE CANTALIENNE	14 790,00	
COMMUNAUTE COMMUNES CHATAIGNERAIE CANTALIENNE	17 235,00	
COMMUNAUTE COMMUNES CHATAIGNERAIE CANTALIENNE	1 000,00	

Nom des bénéficiaires	Montant du fonds de concours ou de la subvention (numéraire)	Prestations en nature
COMMUNAUTE COMMUNES CHATAIGNERAIE CANTALIENNE	20 359,00	
COMMUNAUTE COMMUNES CHATAIGNERAIE CANTALIENNE	2 701,00	
COMMUNAUTE COMMUNES CHATAIGNERAIE CANTALIENNE	1 555,00	
COMMUNAUTE COMMUNES HAUTES TERRES COMMUNAUTE	3 385,00	
COMMUNAUTE COMMUNES HAUTES TERRES COMMUNAUTE	985,00	
COMMUNAUTE COMMUNES HAUTES TERRES COMMUNAUTE	5 000,00	
COMMUNAUTE COMMUNES HAUTES TERRES COMMUNAUTE	2 064,00	
COMMUNAUTE COMMUNES HAUTES TERRES COMMUNAUTE	2 147,00	
COMMUNAUTE COMMUNES HAUTES TERRES COMMUNAUTE	7 377,00	
COMMUNAUTE COMMUNES HAUTES TERRES COMMUNAUTE	10 306,00	
COMMUNAUTE COMMUNES HAUTES TERRES COMMUNAUTE	21 067,00	
COMMUNAUTE COMMUNES HAUTES TERRES COMMUNAUTE	5 836,94	
COMMUNAUTE COMMUNES HAUTES TERRES COMMUNAUTE	5 720,43	
COMMUNAUTE COMMUNES HAUTES TERRES COMMUNAUTE	3 361,00	
COMMUNAUTE COMMUNES PAYS DE MAURIAC	2 687,00	
COMMUNAUTE COMMUNES PAYS DE MAURIAC	5 835,00	
COMMUNAUTE COMMUNES PAYS DE MAURIAC	3 595,00	
COMMUNAUTE COMMUNES PAYS DE MAURIAC	1 600,00	
COMMUNAUTE COMMUNES PAYS DE SALERS	4 950,00	
COMMUNAUTE COMMUNES PAYS DE SALERS	3 600,00	
COMMUNAUTE COMMUNES PAYS DE SALERS	3 383,00	
COMMUNAUTE COMMUNES PAYS GENTIANE	4 600,00	
COMMUNAUTE COMMUNES PAYS GENTIANE	5 309,00	
COMMUNAUTE COMMUNES PAYS GENTIANE	4 417,00	
COMMUNAUTE COMMUNES PAYS GENTIANE	12 500,00	
COMMUNAUTE COMMUNES SAINT FLOUR COMMUNAUTE	2 959,00	
COMMUNAUTE COMMUNES SAINT FLOUR COMMUNAUTE	56 629,00	
COMMUNAUTE COMMUNES SAINT FLOUR COMMUNAUTE	2 618,00	
COMMUNAUTE COMMUNES SAINT FLOUR COMMUNAUTE	3 199,00	
COMMUNAUTE COMMUNES SAINT FLOUR COMMUNAUTE	79 686,00	
COMMUNAUTE COMMUNES SAINT FLOUR COMMUNAUTE	4 443,00	
COMMUNAUTE COMMUNES SAINT FLOUR COMMUNAUTE	60 000,00	
COMMUNAUTE COMMUNES SAINT FLOUR COMMUNAUTE	4 674,00	
COMMUNAUTE COMMUNES SAINT FLOUR COMMUNAUTE	7 676,00	
COMMUNAUTE COMMUNES SAINT FLOUR COMMUNAUTE	3 220,00	
COMMUNAUTE COMMUNES SAINT FLOUR COMMUNAUTE	2 100,00	
COMMUNAUTE COMMUNES SAINT FLOUR COMMUNAUTE	7 134,00	
COMMUNAUTE COMMUNES SAINT FLOUR COMMUNAUTE	5 310,00	
COMMUNAUTE COMMUNES SAINT FLOUR COMMUNAUTE	1 513,00	
COMMUNAUTE COMMUNES SAINT FLOUR COMMUNAUTE	1 500,00	
COMMUNAUTE COMMUNES SAINT FLOUR COMMUNAUTE	2 000,00	
COMMUNAUTE COMMUNES SAINT FLOUR COMMUNAUTE	69 980,00	
COMMUNAUTE COMMUNES SAINT FLOUR COMMUNAUTE	1 887,00	

Nom des bénéficiaires	Montant du fonds de concours ou de la subvention (numéraire)	Prestations en nature
COMMUNAUTE COMMUNES SAINT FLOUR COMMUNAUTE	220 534,00	
COMMUNAUTE COMMUNES SAINT FLOUR COMMUNAUTE	7 000,00	
COMMUNAUTE COMMUNES SAINT FLOUR COMMUNAUTE	39 628,00	
COMMUNAUTE COMMUNES SAINT FLOUR COMMUNAUTE	5 000,00	
COMMUNAUTE COMMUNES SAINT FLOUR COMMUNAUTE	15 000,00	
COMMUNAUTE COMMUNES SAINT FLOUR COMMUNAUTE	5 278,00	
COMMUNAUTE COMMUNES SAINT FLOUR COMMUNAUTE	10 000,00	
COMMUNAUTE COMMUNES SAINT FLOUR COMMUNAUTE	1 130,00	
COMMUNAUTE COMMUNES SAINT FLOUR COMMUNAUTE	2 202,00	
ECOLE SAINT ANDRE	1 000,00	
EHPAD LES JARDINS DE SAINT ILLIDE	600,00	
MAISON RETRAITE BRUN VERGEADE	16 796,36	
MAISON RETRAITE LA MAINADA	70 000,00	
MAISON RETRAITE LA MAINADA	30 000,00	
MAISON RETRAITE ROGER JALENQUES	7 578,19	
MAPA RAULHAC	6 270,00	
OFFICE DE TOURISME PAYS DE SALERS	2 500,00	
PARC NATUREL REGIONAL DES VOLCANS D AUVERGNE	2 000,00	
PARC NATUREL REGIONAL DES VOLCANS D AUVERGNE	1 091,00	
REGIE AUVERGNE NUMERIQUE	773 104,00	
S I EAUX DE LA HAUTE ARTENSE	6 720,00	
SI GESTION ALAGNON ET AFFLUENTS	8 357,00	
SI GESTION ALAGNON ET AFFLUENTS	19 390,00	
SIAEP DU CEZALLIER	2 224,00	
SIVU AUZE OUEST CANTAL	2 968,00	
SIVU AUZE OUEST CANTAL	1 455,00	
SIVU AUZE OUEST CANTAL	2 923,00	
SIVU AUZE OUEST CANTAL	590,00	
SIVU AUZE OUEST CANTAL	2 400,00	
SIVU DOIRE	7 780,00	
SM DORDOGNE MOYENNE CERE AVAL	1 354,00	
SM PARC NATUREL REGIONAL AUBRAC	1 101,00	
SM PARC NATUREL REGIONAL AUBRAC	1 207,00	
SUMENE ARTENSE COMMUNAUTE	5 580,00	
SUMENE ARTENSE COMMUNAUTE	3 492,00	
SUMENE ARTENSE COMMUNAUTE	1 185,00	
SUMENE ARTENSE COMMUNAUTE	3 455,00	
SUMENE ARTENSE COMMUNAUTE	2 500,00	
SUMENE ARTENSE COMMUNAUTE	5 186,00	
SUMENE ARTENSE COMMUNAUTE	1 396,00	
SYND EAUX BERTRANDE	20 000,00	
SYND EAUX USSEL	4 965,00	
SYNDICAT DES EAUX SAINT-SANTIN MONTMURAT	7 127,00	

CONSEIL DEPARTEMENTAL DU CANTAL - BUDGET PRINCIPAL CD15 - CA - 2024

Nom des bénéficiaires	Montant du fonds de concours ou de la subvention (numéraire)	Prestations en nature
SYNDICAT MIXTE CANTAL ATTRACTIVITE	180 000,00	
SYNDICAT MIXTE CANTAL ATTRACTIVITE	360 000,00	
SYNDICAT MIXTE CANTAL ATTRACTIVITE	19 777,30	
SYNDICAT MIXTE CANTAL ATTRACTIVITE	21 454,33	
SYNDICAT MIXTE CELE LOT MEDIAN	8 803,00	
SYNDICAT MIXTE CELE LOT MEDIAN	473,00	
SYNDICAT MIXTE DU LAC GARABIT GRANDVAL	55 000,00	
SYNDICAT MIXTE DU PUY MARY	5 000,00	
SYNDICAT MIXTE LOT DOURDOU	986,00	
Autres	**0,00**	

1460

IV– ANNEXES	IV
B – ANNEXES PATRIMONIALES – LISTE DES SUBVENTIONS VERSEES PAR LA COLLECTIVITE AUX COMMUNES	B8.1.2

SUBVENTIONS VERSEES PAR LA COLLECTIVITE AUX COMMUNES

(Articles L. 4312-11 et L. 3312-5 du CGCT)

Nom de la commune (1) : COMMUNE VAL D ARCOMIE

Numéro de SIREN (2) : 20005410400019

Population de la commune : 0

Intitulé de la subvention	Objet	Article (3)	Montant en €	Montant en € / hab
FCS 22-24 BATIMENTS/INSTALLATION	VAL D ARCOMI salle fêtes Loubares 1ER AC	2041482	7 164,00	0,00
Total			**7 164,00**	**0,00**

Nom de la commune (1) : COMMUNE LE ROUGET PERS

Numéro de SIREN (2) : 20005748700015

Population de la commune : 0

Intitulé de la subvention	Objet	Article (3)	Montant en €	Montant en € / hab
FCS-2016/2018 BATIMENTS/INSTALLATION	LE ROUGET PERS travaux voirie SOLDE	2041482	8 212,00	0,00
FCS-2016/2018 BATIMENTS/INSTALLATION	ROUGET-PERS travaux voirie 1ER AC	2041482	32 848,00	0,00
FONDS CANTAL ANIMATION-CNES	FCA24-ST-PAU-T. FRANCE/CORRIDA	657348	1 500,00	0,00
Total			**42 560,00**	**0,00**

Nom de la commune (1) : COMMUNE NEUVEGLISE SUR TRUYERE

Numéro de SIREN (2) : 20006519100013

Population de la commune : 0

Intitulé de la subvention	Objet	Article (3)	Montant en €	Montant en € / hab
FCS-2016/2018 BATIMENTS/INSTALLATION	Neuveglise/T instal colombarium PRORATA	2041482	1 602,00	0,00
FCS 22-24 BATIMENTS/INSTALLATION	NEUVEGLISE/TR travaux de voirie SOLDE	2041482	15 000,00	0,00
PATRIMOINE 17-21 PUBLIC BATIMENTS ET INSTALLATIONS	REST. HUILES SUR TOILE EG. LAV	2041482	3 581,00	0,00
Total			**20 183,00**	**0,00**

Nom de la commune (1) : COMMUNE MURAT

Numéro de SIREN (2) : 20007170200019

Population de la commune : 0

Intitulé de la subvention	Objet	Article (3)	Montant en €	Montant en € / hab

FCS 22-24 BATIMENTS/INSTALLATION	MURAT rénovation énergétique SOLDE	2041482	15 886,00	0,00
FCS 22-24 BATIMENTS/INSTALLATION	MURAT éco-parc Croix-Jolie PRORATA	2041482	6 560,00	0,00
COMMUNES PETITES VILLES DE DEMAIN	PVD MURAT étude internat collège PRORATA	657348	13 663,20	0,00
FCI 22-26 BATIMENTS/INSTALLATION	MURAT jardin crèche SOLDE	2041482	17 855,00	0,00
SUBV. UTILISATION GYMNASES/COLLEGES	INSTALLATIONS SPORTIVES COUVERTES	657348	1 700,00	0,00
Total			**55 664,20**	**0,00**

Nom de la commune (1) : COMMUNE PUYCAPEL

Numéro de SIREN (2) : 20008649400016

Population de la commune : 0

Intitulé de la subvention	Objet	Article (3)	Montant en €	Montant en € / hab
FCS 22-24 BATIMENTS/INSTALLATION	PUYCAPEL Assnt et AEP SALIMADOU PRORATA	2041482	9 623,00	0,00
Total			**9 623,00**	**0,00**

Nom de la commune (1) : COMMUNE ALLANCHE

Numéro de SIREN (2) : 21150001200011

Population de la commune : 0

Intitulé de la subvention	Objet	Article (3)	Montant en €	Montant en € / hab
FCS-2016/2018 BATIMENTS/INSTALLATION	Allanche mgtt place du Cézallier solde	2041482	20 000,00	0,00
COMMUNES PETITES VILLES DE DEMAIN	PVD ALLANCHE étude Manoir SOLDE	657348	8 370,00	0,00
SUBV. UTILISATION GYMNASES/COLLEGES	INSTALLATIONS SPORTIVES COUVERTES	657348	1 500,00	0,00
Total			**29 870,00**	**0,00**

Nom de la commune (1) : COMMUNE ALLEUZE

Numéro de SIREN (2) : 21150002000014

Population de la commune : 0

Intitulé de la subvention	Objet	Article (3)	Montant en €	Montant en € / hab
PATRIMOINE 24-27 BATIMENTS ET INSTALLATIONS	REST. CLOCHE CHAPELLE LA BARGE	2041482	1 780,00	0,00
FCI-2016/2021 BATIMENTS/INSTALLATION	ALLEUZE bâtiment communaux SOLDE PRORATA	2041482	24 146,00	0,00
Total			**25 926,00**	**0,00**

Nom de la commune (1) : COMMUNE ALLY

Numéro de SIREN (2) : 21150003800016

Population de la commune : 0

Intitulé de la subvention	Objet	Article (3)	Montant en €	Montant en € / hab

FCI-2016/2021 BATIMENTS/INSTALLATION	ALLY travaux relais Poste 1ER ACOMPTE	2041482	32 447,00	0,00
Total			**32 447,00**	**0,00**

Nom de la commune (1) : COMMUNE ANDELAT

Numéro de SIREN (2) : 21150004600019

Population de la commune : 0

Intitulé de la subvention	Objet	Article (3)	Montant en €	Montant en € / hab
AMENAG.FONCIER ET RURAL PUBLIC	plantations de haies-périmètre	2041482	8 724,57	0,00
Total			**8 724,57**	**0,00**

Nom de la commune (1) : COMMUNE ANTIGNAC

Numéro de SIREN (2) : 21150008700013

Population de la commune : 0

Intitulé de la subvention	Objet	Article (3)	Montant en €	Montant en € / hab
FCS 22-24 BATIMENTS/INSTALLATION	ANTIGNAC-Voie Tampaniergues prorata	2041482	9 694,00	0,00
Total			**9 694,00**	**0,00**

Nom de la commune (1) : COMMUNE APCHON

Numéro de SIREN (2) : 21150009500016

Population de la commune : 0

Intitulé de la subvention	Objet	Article (3)	Montant en €	Montant en € / hab
FCS 22-24 BATIMENTS/INSTALLATION	APCHON réfection voirie Brechailles SOLD	2041482	4 296,00	0,00
PATRIMOINE 17-21 PUBLIC BATIMENTS ET INSTALLATIONS	REST. VITRAUX ET PORTE PRINCIP	2041482	1 277,00	0,00
Total			**5 573,00**	**0,00**

Nom de la commune (1) : COMMUNE ARCHES

Numéro de SIREN (2) : 21150010300018

Population de la commune : 0

Intitulé de la subvention	Objet	Article (3)	Montant en €	Montant en € / hab
FCS-2016/2018 BATIMENTS/INSTALLATION	ARCHES-Voies Chabannes - Cheix solde	2041482	10 000,00	0,00
Total			**10 000,00**	**0,00**

Nom de la commune (1) : COMMUNE ARNAC

Numéro de SIREN (2) : 21150011100011

Population de la commune : 0

Intitulé de la subvention	Objet	Article (3)	Montant en €	Montant en € / hab
FCS-2016/2018 BATIMENTS/INSTALLATION	ARNAC-FCS 2021 Bâtiments SOLDE	2041482	20 000,00	0,00
Total			**20 000,00**	**0,00**

Nom de la commune (1) : COMMUNE ARPAJON SUR CERE

Numéro de SIREN (2) : 21150012900013

Population de la commune : 0

Intitulé de la subvention	Objet	Article (3)	Montant en €	Montant en € / hab
FCD 22-27 BATIMENTS ET INSTALLATIONS	ARPAJON-Ecole CCD prorata	2041482	68 172,00	0,00
Total			**68 172,00**	**0,00**

Nom de la commune (1) : COMMUNE D AURILLAC

Numéro de SIREN (2) : 21150014500019

Population de la commune : 28 000

Intitulé de la subvention	Objet	Article (3)	Montant en €	Montant en € / hab
FCI-2016/2021 B.MOB/MATERIEL/ÉTUDE	AURILLAC exposition, publication 1ER AC	2041481	17 739,00	0,63
SUBV. UTILISATION GYMNASES/COLLEGES	INSTALLATIONS SPORTIVES COUVERTES	657348	5 400,00	0,19
PATRIMOINE NATUREL PUBLIC	AURILLAC-ENS puy courny axe 2 solde	2041482	1 646,00	0,06
PATRIMOINE 24-27 BATIMENTS ET INSTALLATIONS	TRAVAUX ABBATIALE ST GERAUD	2041482	30 000,00	1,07
ETUDES ANIMATION ENVIRONNEMENT MO CT PUBLIC	ens puy courny- axe 1 connaiss	657348	4 896,00	0,17
ETUDES ANIMATION ENVIRONNEMENT MO CT PUBLIC	AURIL-ENS puy cour- axe1 connaiss acpte2	657348	5 400,00	0,19
FCD 22-27 BATIMENTS ET INSTALLATIONS	AURILLAC-Club House Baradel solde	2041482	27 000,00	0,96
ETUDES ANIMATION ENVIRONNEMENT MO CT PUBLIC	ens puy courny- axe 3 valorisa	657348	2 093,00	0,07
DEVELOP.ENSEIGNEMENTS PRATIQUES AMATEURS-ECOLES PUBLIQUES	AIDE AU FONCT. ECOLE DE MUSIQU	657358	80 000,00	2,86
ACCOMPAGNEMENT TERRITOIRES -PUBLICS	AIDE PROGRAMMATION EAC	657358	20 000,00	0,71
ETUDES ANIMATION ENVIRONNEMENT MO CT PUBLIC	AURILLAC-ENS puy cour-axe2 gestⁿ 2 prora	657348	960,00	0,03
ETUDES ANIMATION ENVIRONNEMENT MO CT PUBLIC	AURILLAC-ENS puy cour axe3 valorisⁿ pror	657348	2 266,00	0,08
Total			**197 400,00**	**7,02**

Nom de la commune (1) : COMMUNE BADAILHAC

Numéro de SIREN (2) : 21150017800010

Population de la commune : 0

Intitulé de la subvention	Objet	Article (3)	Montant en €	Montant en € / hab
FCS 22-24 BATIMENTS/INSTALLATION	BADAILHAC-Sécurité routière bourg solde	2041482	2 994,00	0,00
Total			**2 994,00**	**0,00**

Nom de la commune (1) : COMMUNE BARRIAC LES BOSQUETS

Numéro de SIREN (2) : 21150018600013

Population de la commune : -1 000

Intitulé de la subvention	Objet	Article (3)	Montant en €	Montant en € / hab
FCS 22-24 BATIMENTS/INSTALLATION	BARRIAC LES BOSQUETS VOIRIE SOLDE	2041482	10 000,00	-10,00
Total			**10 000,00**	**-10,00**

Nom de la commune (1) : COMMUNE BASSIGNAC

Numéro de SIREN (2) : 21150019400017

Population de la commune : 0

Intitulé de la subvention	Objet	Article (3)	Montant en €	Montant en € / hab
FCS-2016/2018 BATIMENTS/INSTALLATION	BASSIGNAC assaimnt village Vendes SOLDE	2041482	14 000,00	0,00
Total			**14 000,00**	**0,00**

Nom de la commune (1) : COMMUNE BEAULIEU

Numéro de SIREN (2) : 21150020200018

Population de la commune : 0

Intitulé de la subvention	Objet	Article (3)	Montant en €	Montant en € / hab
FCS 22-24 BATIMENTS/INSTALLATION	BEAULIEU programme voirie 2023 SOLDE	2041482	5 125,00	0,00
Total			**5 125,00**	**0,00**

Nom de la commune (1) : COMMUNE BONNAC

Numéro de SIREN (2) : 21150022800013

Population de la commune : 0

Intitulé de la subvention	Objet	Article (3)	Montant en €	Montant en € / hab
FCS 22-24 BATIMENTS/INSTALLATION	BONNAC travaux de voirie 2024 SOLDE	2041482	10 000,00	0,00
Total			**10 000,00**	**0,00**

Nom de la commune (1) : COMMUNE ALBEPIERRE BREDONS

Numéro de SIREN (2) : 21150025100015

Population de la commune : 0

Intitulé de la subvention	Objet	Article (3)	Montant en €	Montant en € / hab
PATRIMOINE 17-21 PUBLIC BATIMENTS ET INSTALLATIONS	REST FACADES EGL BREDONS	2041482	19 200,00	0,00
PATRIMOINE 24-27 BATIMENTS ET INSTALLATIONS	REST TOITURES - MERULE - TR 3	2041482	30 000,00	0,00
PATRIMOINE 17-21 PUBLIC BATIMENTS ET INSTALLATIONS	REST FACADES EGL BREDONS	2041482	10 800,00	0,00

Total			**60 000,00**	**0,00**

Nom de la commune (1) : COMMUNE BREZONS				
Numéro de SIREN (2) : 21150026900017				
Population de la commune : 0				
Intitulé de la subvention	**Objet**	**Article (3)**	**Montant en €**	**Montant en € / hab**
FCS 22-24 BATIMENTS/INSTALLATION	réfection de voiries	2041482	2 500,00	0,00
FCS 22-24 BATIMENTS/INSTALLATION	BREZONS trvx voirie SOLDE	2041482	6 000,00	0,00
Total			**8 500,00**	**0,00**

Nom de la commune (1) : COMMUNE CAYROLS				
Numéro de SIREN (2) : 21150030100018				
Population de la commune : 0				
Intitulé de la subvention	**Objet**	**Article (3)**	**Montant en €**	**Montant en € / hab**
FCS 22-24 BATIMENTS/INSTALLATION	CAYROLS travaux de voirie 2022 PRORATA	2041482	2 605,00	0,00
Total			**2 605,00**	**0,00**

Nom de la commune (1) : COMMUNE CELOUX				
Numéro de SIREN (2) : 21150032700013				
Population de la commune : 0				
Intitulé de la subvention	**Objet**	**Article (3)**	**Montant en €**	**Montant en € / hab**
FCS 22-24 BATIMENTS/INSTALLATION	CELOUX réfection de voirie 1ER AC	2041482	12 630,00	0,00
Total			**12 630,00**	**0,00**

Nom de la commune (1) : COMMUNE CHALIERS				
Numéro de SIREN (2) : 21150034300010				
Population de la commune : 0				
Intitulé de la subvention	**Objet**	**Article (3)**	**Montant en €**	**Montant en € / hab**
FCS 22-24 BATIMENTS/INSTALLATION	CHALIERS-travaux de voirie solde	2041482	10 000,00	0,00
Total			**10 000,00**	**0,00**

Nom de la commune (1) : COMMUNE CHALVIGNAC				
Numéro de SIREN (2) : 21150036800017				
Population de la commune : 0				
Intitulé de la subvention	**Objet**	**Article (3)**	**Montant en €**	**Montant en € / hab**

FCS 22-24 BATIMENTS/INSTALLATION	CHALVIGNAC fosse station du Bourg SOLDE	2041482	4 327,00	0,00
FCS 22-24 BATIMENTS/INSTALLATION	CHALVIGNAC-équipt multisp agrés prorata	2041482	7 238,00	0,00
FCS 22-24 BATIMENTS/INSTALLATION	CHALVIGNAC-Voirie 2024 solde	2041482	15 000,00	0,00
Total			**26 565,00**	**0,00**

Nom de la commune (1) : COMMUNE LA CHAPELLE D ALAGNON

Numéro de SIREN (2) : 21150041800010

Population de la commune : 0

Intitulé de la subvention	Objet	Article (3)	Montant en €	Montant en € / hab
PATRIMOINE 17-21 PUBLIC BATIMENTS ET INSTALLATIONS	ETUDE DIAG. TOITUR ET FACADES	2041482	527,00	0,00
Total			**527,00**	**0,00**

Nom de la commune (1) : COMMUNE CHAUDES AIGUES

Numéro de SIREN (2) : 21150045900014

Population de la commune : 0

Intitulé de la subvention	Objet	Article (3)	Montant en €	Montant en € / hab
FCI-2016/2021 BATIMENTS/INSTALLATION	CHAUDES AIGUES trx espaces publics SOLDE	2041482	50 000,00	0,00
SUBV. UTILISATION GYMNASES/COLLEGES	INSTALLATIONS SPORTIVES COUVERTES	657348	1 600,00	0,00
FCS 22-24 BATIMENTS/INSTALLATION	réfection mur parking	2041482	4 473,00	0,00
COMMUNES PETITES VILLES DE DEMAIN	CHAUDES AIGUES étude golf SOLDE	657348	780,00	0,00
FCS-2016/2018 BATIMENTS/INSTALLATION	CH AIGUES parking abords Caleden SOLDE	2041482	18 500,00	0,00
COMMUNES PETITES VILLES DE DEMAIN	PVD CHAUDES AIGUES étude PRORATA	657348	6 975,00	0,00
COMMUNES PETITES VILLES DE DEMAIN	CHAUDES AIGUES étude géothermia SOLDE	657348	3 249,00	0,00
Total			**85 577,00**	**0,00**

Nom de la commune (1) : COMMUNE CHAUSSENAC

Numéro de SIREN (2) : 21150046700017

Population de la commune : 0

Intitulé de la subvention	Objet	Article (3)	Montant en €	Montant en € / hab
FCS 22-24 BATIMENTS/INSTALLATION	CHAUSSENAC-Maison services : T3 prorata	2041482	5 207,00	0,00
Total			**5 207,00**	**0,00**

Nom de la commune (1) : COMMUNE LE CLAUX

Numéro de SIREN (2) : 21150050900016

Population de la commune : 0

Intitulé de la subvention	Objet	Article (3)	Montant en €	Montant en € / hab
FCD 16/21-BATIM.ET INSTALLATIONS	LE CLAUX rénov du camping du Claux ACPTE	2041482	88 922,00	0,00
Total			**88 922,00**	**0,00**

Nom de la commune (1) : COMMUNE CONDAT

Numéro de SIREN (2) : 21150054100019

Population de la commune : 0

Intitulé de la subvention	Objet	Article (3)	Montant en €	Montant en € / hab
SUBV. UTILISATION GYMNASES/COLLEGES	INSTALLATIONS SPORTIVES COUVERTES	657348	1 500,00	0,00
FCI-2016/2021 BATIMENTS/INSTALLATION	CONDAT réhabilitation enclos Maury SOLDE	2041482	10 100,00	0,00
Total			**11 600,00**	**0,00**

Nom de la commune (1) : COMMUNE CROS DE MONTVERT

Numéro de SIREN (2) : 21150057400010

Population de la commune : 0

Intitulé de la subvention	Objet	Article (3)	Montant en €	Montant en € / hab
FCS 22-24 BATIMENTS/INSTALLATION	CROS DE MONTVERT plateforme ordures SOL	2041482	10 000,00	0,00
FCS 22-24 BATIMENTS/INSTALLATION	CROS DE MONTVERT réfection voirie SOLDE	2041482	10 000,00	0,00
Total			**20 000,00**	**0,00**

Nom de la commune (1) : COMMUNE DIENNE

Numéro de SIREN (2) : 21150061600019

Population de la commune : 0

Intitulé de la subvention	Objet	Article (3)	Montant en €	Montant en € / hab
FCS 22-24 BATIMENTS/INSTALLATION	DIENNE travaux de voirie 2024 SOLDE	2041482	10 000,00	0,00
FCS 22-24 BATIMENTS/INSTALLATION	DIENNE travaux de voirie 2023 SOLDE	2041482	10 000,00	0,00
Total			**20 000,00**	**0,00**

Nom de la commune (1) : COMMUNE DRUGEAC

Numéro de SIREN (2) : 21150063200016

Population de la commune : 0

Intitulé de la subvention	Objet	Article (3)	Montant en €	Montant en € / hab
FCI-2016/2021 B.MOB/MATERIEL/ETUDE	DRUGEAC 3 statues SOLDE	2041481	2 886,00	0,00
Total			**2 886,00**	**0,00**

Nom de la commune (1) : COMMUNE LE FALGOUX

Numéro de SIREN (2) : 21150066500016

Population de la commune : 0

Intitulé de la subvention	Objet	Article (3)	Montant en €	Montant en € / hab
FCS 22-24 BATIMENTS/INSTALLATION	FALGOUX-catastrophe naturelle sept solde	2041482	3 445,00	0,00
PATRIMOINE 17-21 PUBLIC BATIMENTS ET INSTALLATIONS	REST. STATUE CHRIST EN CROIX	2041482	2 200,00	0,00
PATRIMOINE 17-21 PUBLIC BATIMENTS ET INSTALLATIONS	REST. 4 STATUES EGL ST GERMAIN	2041482	3 708,00	0,00
Total			**9 353,00**	**0,00**

Nom de la commune (1) : COMMUNE FERRIERES SAINT MARY

Numéro de SIREN (2) : 21150069900015

Population de la commune : 0

Intitulé de la subvention	Objet	Article (3)	Montant en €	Montant en € / hab
FCS 22-24 BATIMENTS/INSTALLATION	FERRIERES ST MARY réno appar gîte PRORAT	2041482	11 562,00	0,00
Total			**11 562,00**	**0,00**

Nom de la commune (1) : COMMUNE FRIDEFONT

Numéro de SIREN (2) : 21150073100016

Population de la commune : 0

Intitulé de la subvention	Objet	Article (3)	Montant en €	Montant en € / hab
FCS 22-24 BATIMENTS/INSTALLATION	Fridefont réfection Sandoulière SOLDE	2041482	5 815,00	0,00
Total			**5 815,00**	**0,00**

Nom de la commune (1) : COMMUNE GIOU DE MAMOU

Numéro de SIREN (2) : 21150074900018

Population de la commune : 0

Intitulé de la subvention	Objet	Article (3)	Montant en €	Montant en € / hab
FCS 22-24 BATIMENTS/INSTALLATION	GIOU-préau, terrasse menuis école solde	2041482	15 000,00	0,00
Total			**15 000,00**	**0,00**

Nom de la commune (1) : COMMUNE GIRGOLS

Numéro de SIREN (2) : 21150075600013

Population de la commune : 0

Intitulé de la subvention	Objet	Article (3)	Montant en €	Montant en € / hab
FCS-2016/2018 BATIMENTS/INSTALLATION	GIRGOLS-Tvx voirie 2021 solde	2041482	1 291,00	0,00

FCS 22-24 BATIMENTS/INSTALLATION	GIRGOLS-Mur soutènement-SOLDE	2041482	8 465,00	0,00
Total			**9 756,00**	**0,00**

Nom de la commune (1) : COMMUNE JUSSAC

Numéro de SIREN (2) : 21150083000016

Population de la commune : 1 000

Intitulé de la subvention	Objet	Article (3)	Montant en €	Montant en € / hab
FCS-2016/2018 BATIMENTS/INSTALLATION	JUSSAC-EP Sécurisation solde	2041482	18 632,00	18,63
FCS-2016/2018 BATIMENTS/INSTALLATION	JUSSAC-Trottoirs RD 922 (T1) solde	2041482	30 000,00	30,00
Total			**48 632,00**	**48,63**

Nom de la commune (1) : COMMUNE LABESSERETTE

Numéro de SIREN (2) : 21150084800018

Population de la commune : 0

Intitulé de la subvention	Objet	Article (3)	Montant en €	Montant en € / hab
FCS 22-24 BATIMENTS/INSTALLATION	LABESSERETTE tx voirie 2024 SOLDE	2041482	8 400,00	0,00
FCS 22-24 BATIMENTS/INSTALLATION	LABESSERETTE amgnt bâtiment SOLDE PRORAT	2041482	7 209,00	0,00
Total			**15 609,00**	**0,00**

Nom de la commune (1) : COMMUNE LABROUSSE

Numéro de SIREN (2) : 21150085500013

Population de la commune : 0

Intitulé de la subvention	Objet	Article (3)	Montant en €	Montant en € / hab
FCS 22-24 BATIMENTS/INSTALLATION	LABROUSSE-Place mairie/église solde	2041482	15 000,00	0,00
Total			**15 000,00**	**0,00**

Nom de la commune (1) : COMMUNE LACAPELLE BARRES

Numéro de SIREN (2) : 21150086300017

Population de la commune : 0

Intitulé de la subvention	Objet	Article (3)	Montant en €	Montant en € / hab
FCS-2016/2018 BATIMENTS/INSTALLATION	LACAPEL BAR espa public stationmt SOLD	2041482	14 000,00	0,00
Total			**14 000,00**	**0,00**

Nom de la commune (1) : COMMUNE LACAPELLE VIESCAMP

Numéro de SIREN (2) : 21150088900012

Population de la commune : 0				
Intitulé de la subvention	**Objet**	**Article (3)**	**Montant en €**	**Montant en € / hab**
FCI-2016/2021 BATIMENTS/INSTALLATION	LACAPELLE VIESCAMP base activités 1er AC	2041482	16 259,00	0,00
Total			**16 259,00**	**0,00**

Nom de la commune (1) : COMMUNE LADINHAC Numéro de SIREN (2) : 21150089700015				
Population de la commune : 0				
Intitulé de la subvention	**Objet**	**Article (3)**	**Montant en €**	**Montant en € / hab**
PATRIMOINE 24-27 BATIMENTS ET INSTALLATIONS	REPAR ABATS SONS ET PLANCHER	2041482	1 010,00	0,00
Total			**1 010,00**	**0,00**

Nom de la commune (1) : COMMUNE LAFEUILLADE EN VEZIE Numéro de SIREN (2) : 21150090500016				
Population de la commune : 0				
Intitulé de la subvention	**Objet**	**Article (3)**	**Montant en €**	**Montant en € / hab**
FCS 22-24 BATIMENTS/INSTALLATION	LAFEUILLADE EN VEZIE travaux AEP 1ER AC	2041482	17 957,00	0,00
FCS-2016/2018 BATIMENTS/INSTALLATION	LAFEUILLADE voirie (tranche 1) SOLDE	2041482	532,00	0,00
Total			**18 489,00**	**0,00**

Nom de la commune (1) : COMMUNE LANOBRE Numéro de SIREN (2) : 21150092100013				
Population de la commune : 0				
Intitulé de la subvention	**Objet**	**Article (3)**	**Montant en €**	**Montant en € / hab**
FCS 22-24 BATIMENTS/INSTALLATION	LANOBRE-rénovat° bât Siauve SOLDE	2041482	14 706,00	0,00
FCS 22-24 BATIMENTS/INSTALLATION	LANOBRE travaux de voirie SOLDE	2041482	10 000,00	0,00
FCS-2016/2018 BATIMENTS/INSTALLATION	LANOBRE-BONUS 2021 Voirie PRORATA	2041482	11 169,00	0,00
Total			**35 875,00**	**0,00**

Nom de la commune (1) : COMMUNE LAROQUEBROU Numéro de SIREN (2) : 21150094700018				
Population de la commune : 0				
Intitulé de la subvention	**Objet**	**Article (3)**	**Montant en €**	**Montant en € / hab**
FCS 22-24 BATIMENTS/INSTALLATION	LAROQUEBROU construction club house SOLD	2041482	15 000,00	0,00
Total			**15 000,00**	**0,00**

Nom de la commune (1) : COMMUNE LASCELLE

Numéro de SIREN (2) : 21150096200017

Population de la commune : 0

Intitulé de la subvention	Objet	Article (3)	Montant en €	Montant en € / hab
FCS 22-24 BATIMENTS/INSTALLATION	LASCELLES-Salle polyval- SOLDE PRORATA	2041482	5 222,00	0,00
FCS 22-24 BIENS MOBILIERS/MATER/ETUDES	LASCELLES-épareuse mutualisée solde	2041481	7 624,00	0,00
Total			**12 846,00**	**0,00**

Nom de la commune (1) : COMMUNE LASTIC

Numéro de SIREN (2) : 21150097000010

Population de la commune : 0

Intitulé de la subvention	Objet	Article (3)	Montant en €	Montant en € / hab
FCS-2016/2018 BATIMENTS/INSTALLATION	LASTIC FCS 2021 Sanitaires PMR SOLDE	2041482	2 817,00	0,00
Total			**2 817,00**	**0,00**

Nom de la commune (1) : COMMUNE LAVEISSENET

Numéro de SIREN (2) : 21150100200011

Population de la commune : 0

Intitulé de la subvention	Objet	Article (3)	Montant en €	Montant en € / hab
FCS-2016/2018 BATIMENTS/INSTALLATION	LAVEISSENET-FCS 2021 Voirie solde	2041482	3 956,00	0,00
PATRIMOINE 17-21 PUBLIC BATIMENTS ET INSTALLATIONS	TRAIT. FONG. ET REMPL CHENEAUX	2041482	8 054,00	0,00
PATRIMOINE 17-21 PUBLIC BATIMENTS ET INSTALLATIONS	TRAIT. FONGICIDE MOBILIER EGLI	2041482	2 280,00	0,00
Total			**14 290,00**	**0,00**

Nom de la commune (1) : COMMUNE LAVEISSIERE

Numéro de SIREN (2) : 21150101000014

Population de la commune : 0

Intitulé de la subvention	Objet	Article (3)	Montant en €	Montant en € / hab
PARTICIP. COMMUNES - FRAIS MEDICAUX	FAC. BC10101/EX2024T308 DU 31/05/2024	657348	33 028,00	0,00
Total			**33 028,00**	**0,00**

Nom de la commune (1) : COMMUNE LAVIGERIE

Numéro de SIREN (2) : 21150102800016

Population de la commune : 0

Intitulé de la subvention	Objet	Article (3)	Montant en €	Montant en € / hab
PATRIMOINE 17-21 PUBLIC BATIMENTS ET INSTALLATIONS	DIAGNOSTIC TRAV EGLISE	2041482	2 048,00	0,00
FCS 22-24 BATIMENTS/INSTALLATION	LAVIGERIE restauration de l église SOLDE	2041482	15 000,00	0,00
Total			**17 048,00**	**0,00**

Nom de la commune (1) : COMMUNE LEUCAMP

Numéro de SIREN (2) : 21150103600019

Population de la commune : 0

Intitulé de la subvention	Objet	Article (3)	Montant en €	Montant en € / hab
FCS 22-24 BATIMENTS/INSTALLATION	LEUCAMP rénovation énergétique école SOL	2041482	12 314,00	0,00
FCS-2016/2018 BATIMENTS/INSTALLATION	LEUCAMP-FCS 2021 Voirie	2041482	5 000,00	0,00
Total			**17 314,00**	**0,00**

Nom de la commune (1) : COMMUNE LEYNHAC

Numéro de SIREN (2) : 21150104400013

Population de la commune : 0

Intitulé de la subvention	Objet	Article (3)	Montant en €	Montant en € / hab
FCS-2016/2018 BATIMENTS/INSTALLATION	LEYNHAC aménagement local TECHNIQUE SOLD	2041482	24 000,00	0,00
FCS 22-24 BATIMENTS/INSTALLATION	LEYNHAC travaux de voirie 2023 SOLDE	2041482	10 000,00	0,00
Total			**34 000,00**	**0,00**

Nom de la commune (1) : COMMUNE LEYVAUX

Numéro de SIREN (2) : 21150105100018

Population de la commune : 0

Intitulé de la subvention	Objet	Article (3)	Montant en €	Montant en € / hab
FCS 22-24 BATIMENTS/INSTALLATION	LEYVAUX travaux de voirie 2024 SOLDE	2041482	10 000,00	0,00
Total			**10 000,00**	**0,00**

Nom de la commune (1) : COMMUNE LIEUTADES

Numéro de SIREN (2) : 21150106900010

Population de la commune : 0

Intitulé de la subvention	Objet	Article (3)	Montant en €	Montant en € / hab
FCS 22-24 BATIMENTS/INSTALLATION	LIEUTADES-Reprise de voirie prorata	2041482	8 422,00	0,00
FCS 22-24 BATIMENTS/INSTALLATION	LIEUTADES-Voirie 2022 solde	2041482	10 000,00	0,00
Total			**18 422,00**	**0,00**

Nom de la commune (1) : COMMUNE MADIC

Numéro de SIREN (2) : 21150111900013

Population de la commune : 0

Intitulé de la subvention	Objet	Article (3)	Montant en €	Montant en € / hab
FCS 22-24 BATIMENTS/INSTALLATION	MADIC réfection de voirie communale SOLD	2041482	4 749,00	0,00
Total			**4 749,00**	**0,00**

Nom de la commune (1) : COMMUNE MARCENAT

Numéro de SIREN (2) : 21150114300013

Population de la commune : 0

Intitulé de la subvention	Objet	Article (3)	Montant en €	Montant en € / hab
FCS 22-24 BATIMENTS/INSTALLATION	MARCENAT réservoir Cherblan PRORATA	2041482	800,00	0,00
Total			**800,00**	**0,00**

Nom de la commune (1) : COMMUNE MARCOLES

Numéro de SIREN (2) : 21150117600013

Population de la commune : 0

Intitulé de la subvention	Objet	Article (3)	Montant en €	Montant en € / hab
FCS 22-24 BATIMENTS/INSTALLATION	MARCOLES rénov appart boulangerie SOLDE	2041482	10 000,00	0,00
Total			**10 000,00**	**0,00**

Nom de la commune (1) : COMMUNE MASSIAC

Numéro de SIREN (2) : 21150119200010

Population de la commune : 0

Intitulé de la subvention	Objet	Article (3)	Montant en €	Montant en € / hab
SUBV. UTILISATION GYMNASES/COLLEGES	INSTALLATIONS SPORTIVES COUVERTES	657348	1 700,00	0,00
FCD 22-27 BATIMENTS ET INSTALLATIONS	MASSIAC réhabilitation piscine 1ER AC	2041482	187 937,00	0,00
Total			**189 637,00**	**0,00**

Nom de la commune (1) : COMMUNE DE MAURIAC

Numéro de SIREN (2) : 21150120000011

Population de la commune : 0

Intitulé de la subvention	Objet	Article (3)	Montant en €	Montant en € / hab
SUBV. UTILISATION GYMNASES/COLLEGES	INSTALLATIONS SPORTIVES COUVERTES	657348	2 400,00	0,00

FCI-2016/2021 BATIMENTS/INSTALLATION	Mauriac travaux place poste solde prorat	2041482	18 986,00	0,00
Total			**21 386,00**	**0,00**

Nom de la commune (1) : COMMUNE MAURS

Numéro de SIREN (2) : 21150122600016

Population de la commune : 0

Intitulé de la subvention	Objet	Article (3)	Montant en €	Montant en € / hab
SUBV. UTILISATION GYMNASES/COLLEGES	INSTALLATIONS SPORTIVES COUVERTES	657348	1 900,00	0,00
FCS 22-24 BATIMENTS/INSTALLATION	MAURS travaux de voirie 2023 SOLDE	2041482	15 000,00	0,00
FCS 22-24 BATIMENTS/INSTALLATION	MAURS voirie communale 2022 SOLDE	2041482	15 000,00	0,00
FONDS CANTAL ANIMATION-CNES	FCA24-MAURS-FOIRE AGRI 2024	657348	500,00	0,00
FCI-2016/2021 B.MOB/MATERIEL/ETUDE	MAURS vitrine St Cézaire 1er ACOMPTE	2041481	15 497,00	0,00
PATRIMOINE 24-27 BATIMENTS ET INSTALLATIONS	TX DEPLACEMENT MARCHE	2041482	1 022,00	0,00
Total			**48 919,00**	**0,00**

Nom de la commune (1) : COMMUNE DE MENET

Numéro de SIREN (2) : 21150124200013

Population de la commune : 0

Intitulé de la subvention	Objet	Article (3)	Montant en €	Montant en € / hab
FCS-2016/2018 BATIMENTS/INSTALLATION	MENET-Assainissement T1 solde	2041482	20 000,00	0,00
FCI-2016/2021 B.MOB/MATERIEL/ETUDE	MENET AAP PATRIMOINE 2020 PRORATA	2041481	22 751,00	0,00
Total			**42 751,00**	**0,00**

Nom de la commune (1) : COMMUNE MOLEDES

Numéro de SIREN (2) : 21150126700010

Population de la commune : 0

Intitulé de la subvention	Objet	Article (3)	Montant en €	Montant en € / hab
FCS 22-24 BATIMENTS/INSTALLATION	MOLEDES réfection chemins SOLDE	2041482	9 421,00	0,00
Total			**9 421,00**	**0,00**

Nom de la commune (1) : COMMUNE MOLOMPIZE

Numéro de SIREN (2) : 21150127500013

Population de la commune : 0

Intitulé de la subvention	Objet	Article (3)	Montant en €	Montant en € / hab
FCI-2016/2021 B.MOB/MATERIEL/ETUDE	MOLOMPIZE vitrine de présentation SOLDE	2041481	6 654,00	0,00

FCS 22-24 BIENS MOBILIERS/MATER/ETUDES	MOLOMPIZE ACQUISITION MATERIEL SOLDE	2041481	6 330,00	0,00
Total			**12 984,00**	**0,00**

Nom de la commune (1) : COMMUNE MONTMURAT

Numéro de SIREN (2) : 21150133300010

Population de la commune : 0

Intitulé de la subvention	Objet	Article (3)	Montant en €	Montant en € / hab
FCS 22-24 BATIMENTS/INSTALLATION	MONTMURAT travaux voirie 2024 SOLDE	2041482	4 761,00	0,00
FCS 22-24 BATIMENTS/INSTALLATION	MONTMURAT Réhabilitation mairie SOLDE	2041482	10 420,00	0,00
Total			**15 181,00**	**0,00**

Nom de la commune (1) : COMMUNE MONTSALVY

Numéro de SIREN (2) : 21150134100013

Population de la commune : 0

Intitulé de la subvention	Objet	Article (3)	Montant en €	Montant en € / hab
FCI-2016/2021 BATIMENTS/INSTALLATION	MONTSALVY rénovation 2 maisons SOLDE PRO	2041482	31 972,00	0,00
SUBV. UTILISATION GYMNASES/COLLEGES	INSTALLATIONS SPORTIVES COUVERTES	657348	1 800,00	0,00
PATRIMOINE 24-27 BATIMENTS ET INSTALLATIONS	TX ESCALIERS ET PLANCHER ABBAT	2041482	3 001,00	0,00
Total			**36 773,00**	**0,00**

Nom de la commune (1) : COMMUNE MONTVERT

Numéro de SIREN (2) : 21150135800017

Population de la commune : 0

Intitulé de la subvention	Objet	Article (3)	Montant en €	Montant en € / hab
FCS 22-24 BATIMENTS/INSTALLATION	MONTVERT travaux de voirie 2024 SOLDE	2041482	10 000,00	0,00
Total			**10 000,00**	**0,00**

Nom de la commune (1) : COMMUNE MOUSSAGES

Numéro de SIREN (2) : 21150137400014

Population de la commune : 0

Intitulé de la subvention	Objet	Article (3)	Montant en €	Montant en € / hab
FCS 22-24 BIENS MOBILIERS/MATER/ETUDES	MOUSSAGE engins techniques SOLDE	2041481	2 685,00	0,00
Total			**2 685,00**	**0,00**

Nom de la commune (1) : COMMUNE NAUCELLES

Numéro de SIREN (2) : 21150140800010

Population de la commune : 0

Intitulé de la subvention	Objet	Article (3)	Montant en €	Montant en € / hab
FCS 22-24 BATIMENTS/INSTALLATION	NAUCELLES-FCS pérennisat° bourg solde	2041482	40 000,00	0,00
Total			**40 000,00**	**0,00**

Nom de la commune (1) : COMMUNE PAILHEROLS

Numéro de SIREN (2) : 21150146500010

Population de la commune : 0

Intitulé de la subvention	Objet	Article (3)	Montant en €	Montant en € / hab
FCS-2016/2018 BATIMENTS/INSTALLATION	PAILHEROLS-Accueil touri T2 2020 prorata	2041482	425,00	0,00
FCS 22-24 BATIMENTS/INSTALLATION	PAILHEROLS Logements Barriac 1er AC	2041482	4 535,00	0,00
FCS 22-24 BATIMENTS/INSTALLATION	PAILHEROLS-Voirie 2024 acpte 1	2041482	6 817,00	0,00
Total			**11 777,00**	**0,00**

Nom de la commune (1) : COMMUNE PARLAN

Numéro de SIREN (2) : 21150147300014

Population de la commune : 0

Intitulé de la subvention	Objet	Article (3)	Montant en €	Montant en € / hab
FCS 22-24 BATIMENTS/INSTALLATION	PARLAN création de WC publics PRORATA	2041482	3 997,00	0,00
FCS 22-24 BATIMENTS/INSTALLATION	PARLAN travaux de voirie 2024 PRORATA	2041482	8 745,00	0,00
FCD 22-27 BATIMENTS ET INSTALLATIONS	PARLAN épicerie et logement 1ER AC	2041482	43 550,00	0,00
Total			**56 292,00**	**0,00**

Nom de la commune (1) : COMMUNE PAULHENC

Numéro de SIREN (2) : 21150149900019

Population de la commune : 0

Intitulé de la subvention	Objet	Article (3)	Montant en €	Montant en € / hab
FCS 22-24 BATIMENTS/INSTALLATION	PAULHENC-STEP Devèze T2 prorata	2041482	9 404,00	0,00
FCS 22-24 BATIMENTS/INSTALLATION	PAULHENC pose compteurs gnrx vannes SOLD	2041482	6 000,00	0,00
FCS-2016/2018 BATIMENTS/INSTALLATION	PAULHENC-STEP à la Devèze T1 solde	2041482	17 000,00	0,00
Total			**32 404,00**	**0,00**

Nom de la commune (1) : COMMUNE PIERREFORT

Numéro de SIREN (2) : 21150152300016

Population de la commune : 0

Intitulé de la subvention	Objet	Article (3)	Montant en €	Montant en € / hab
FCD 16/21-BATIM.ET INSTALLATIONS	PIERREFORT circuit patrimoine SOLD PRORA	2041482	4 870,00	0,00
FCS 22-24 BATIMENTS/INSTALLATION	PIERREFORT étanchéité réservoirs eau SOL	2041482	21 992,00	0,00
Total			**26 862,00**	**0,00**

Nom de la commune (1) : COMMUNE PLEAUX

Numéro de SIREN (2) : 21150153100019

Population de la commune : 0

Intitulé de la subvention	Objet	Article (3)	Montant en €	Montant en € / hab
PATRIMOINE 24-27 BATIMENTS ET INSTALLATIONS	REST TOITURE BAT ESP ST JOSEPH	2041482	29 950,00	0,00
SUBV. UTILISATION GYMNASES/COLLEGES	INSTALLATIONS SPORTIVES COUVERTES	657348	1 500,00	0,00
FCS 22-24 BATIMENTS/INSTALLATION	PLEAUX-chaussée trottoirs Rosiers solde	2041482	20 000,00	0,00
Total			**51 450,00**	**0,00**

Nom de la commune (1) : COMMUNE POLMINHAC

Numéro de SIREN (2) : 21150154900011

Population de la commune : 0

Intitulé de la subvention	Objet	Article (3)	Montant en €	Montant en € / hab
FCS 22-24 BATIMENTS/INSTALLATION	POLMINHAC-Réhabilitat° presbytère solde	2041482	30 000,00	0,00
Total			**30 000,00**	**0,00**

Nom de la commune (1) : COMMUNE PRUNET

Numéro de SIREN (2) : 21150156400010

Population de la commune : 0

Intitulé de la subvention	Objet	Article (3)	Montant en €	Montant en € / hab
FCS 22-24 BATIMENTS/INSTALLATION	PRUNET travaux de voirie 2024 SOLDE	2041482	8 000,00	0,00
Total			**8 000,00**	**0,00**

Nom de la commune (1) : COMMUNE QUEZAC

Numéro de SIREN (2) : 21150157200013

Population de la commune : 0

Intitulé de la subvention	Objet	Article (3)	Montant en €	Montant en € / hab
FCD 16/21-BATIM.ET INSTALLATIONS	QUEZAC lotissement 10 lots SOLDE	2041482	40 000,00	0,00
FCS 22-24 BATIMENTS/INSTALLATION	QUEZAC réfection vitraux église SOLDE	2041482	2 619,00	0,00

FCI-2016/2021 BATIMENTS/INSTALLATION	QUEZAC aménagement parking SOLDE	2041482	60 000,00	0,00
Total			**102 619,00**	**0,00**

Nom de la commune (1) : COMMUNE RAGEADE

Numéro de SIREN (2) : 21150158000016

Population de la commune : 0

Intitulé de la subvention	Objet	Article (3)	Montant en €	Montant en € / hab
FCS-2016/2018 BATIMENTS/INSTALLATION	RAGEADE travaux voirie communale	2041482	8 000,00	0,00
FCS 22-24 BATIMENTS/INSTALLATION	RAGEADE busage de fossés SOLDE	2041482	10 000,00	0,00
Total			**18 000,00**	**0,00**

Nom de la commune (1) : COMMUNE RAULHAC

Numéro de SIREN (2) : 21150159800018

Population de la commune : 0

Intitulé de la subvention	Objet	Article (3)	Montant en €	Montant en € / hab
FCD 22-27 BATIMENTS ET INSTALLATIONS	RAULHAC-EHPAD acpte 2	2041482	55 786,00	0,00
FCI-2016/2021 BATIMENTS/INSTALLATION	RAULHAC Amngt abords EHPAD SOLDE	2041482	15 000,00	0,00
Total			**70 786,00**	**0,00**

Nom de la commune (1) : COMMUNE RIOM ES MONTAGNES

Numéro de SIREN (2) : 21150162200016

Population de la commune : 0

Intitulé de la subvention	Objet	Article (3)	Montant en €	Montant en € / hab
SUBV. UTILISATION GYMNASES/COLLEGES	INSTALLATIONS SPORTIVES COUVERTES	657348	1 900,00	0,00
FCS 22-24 BATIMENTS/INSTALLATION	RIOM ES MTGNE amngt rue Bois tourne SOLD	2041482	25 000,00	0,00
Total			**26 900,00**	**0,00**

Nom de la commune (1) : COMMUNE ROFFIAC

Numéro de SIREN (2) : 21150164800011

Population de la commune : 0

Intitulé de la subvention	Objet	Article (3)	Montant en €	Montant en € / hab
FCS 22-24 BIENS MOBILIERS/MATER/ETUDES	ROFFIAC-Acquisition épareuse SOLDE	2041481	4 650,00	0,00
Total			**4 650,00**	**0,00**

Nom de la commune (1) : COMMUNE RUYNES EN MARGERIDE

Numéro de SIREN (2) : 21150168900015

Population de la commune : 0

Intitulé de la subvention	Objet	Article (3)	Montant en €	Montant en € / hab
FCS 22-24 BATIMENTS/INSTALLATION	Ruyne En Mar réf réseau AEP Trailus SOLD	2041482	10 000,00	0,00
FCS 22-24 BATIMENTS/INSTALLATION	RUYNES MARGERIDE construction préau SOLD	2041482	10 000,00	0,00
Total			**20 000,00**	**0,00**

Nom de la commune (1) : COMMUNE DE SAINT AMANDIN

Numéro de SIREN (2) : 21150170500019

Population de la commune : 0

Intitulé de la subvention	Objet	Article (3)	Montant en €	Montant en € / hab
FCS 22-24 BATIMENTS/INSTALLATION	ST AMANDIN réfection voirie com SOLDE	2041482	4 296,00	0,00
Total			**4 296,00**	**0,00**

Nom de la commune (1) : COMMUNE SAINT ANTOINE

Numéro de SIREN (2) : 21150172100016

Population de la commune : 0

Intitulé de la subvention	Objet	Article (3)	Montant en €	Montant en € / hab
FCS 22-24 BATIMENTS/INSTALLATION	ST ANTOINE mur de soutènement PRORATA	2041482	3 128,00	0,00
FCS 22-24 BATIMENTS/INSTALLATION	ST ANTOINE trx logement presbytère SOLDE	2041482	4 000,00	0,00
Total			**7 128,00**	**0,00**

Nom de la commune (1) : COMMUNE SAINT BONNET DE SALERS

Numéro de SIREN (2) : 21150174700011

Population de la commune : 0

Intitulé de la subvention	Objet	Article (3)	Montant en €	Montant en € / hab
FCS 22-24 BATIMENTS/INSTALLATION	ST BONNET SAL-voirie 2023 solde	2041482	9 131,00	0,00
Total			**9 131,00**	**0,00**

Nom de la commune (1) : COMMUNE SAINT CERNIN

Numéro de SIREN (2) : 21150175400017

Population de la commune : 0

Intitulé de la subvention	Objet	Article (3)	Montant en €	Montant en € / hab
FCS 22-24 BATIMENTS/INSTALLATION	ST CERNIN-Lgts ESAT solde	2041482	25 000,00	0,00
FONDS CANTAL ANIMATION-CNES	FCA24-NAUCELLES-SALON POLAR 24	657348	300,00	0,00

FONDS CANTAL ANIMATION-CNES	FCA24-NAUCEL-SALON POLAR 2024	657348	300,00	0,00
SUBV. UTILISATION GYMNASES/COLLEGES	INSTALLATIONS SPORTIVES COUVERTES	657348	1 900,00	0,00
Total			**27 500,00**	**0,00**

Nom de la commune (1) : COMMUNE SAINT CHAMANT

Numéro de SIREN (2) : 21150176200010

Population de la commune : 0

Intitulé de la subvention	Objet	Article (3)	Montant en €	Montant en € / hab
FCS-2016/2018 BATIMENTS/INSTALLATION	ST CHAMANT-Réhab° maison bourg solde	2041482	10 000,00	0,00
Total			**10 000,00**	**0,00**

Nom de la commune (1) : COMMUNE SAINT CLEMENT

Numéro de SIREN (2) : 21150180400010

Population de la commune : 0

Intitulé de la subvention	Objet	Article (3)	Montant en €	Montant en € / hab
PATRIMOINE 17-21 PUBLIC BATIMENTS ET INSTALLATIONS	DIAGNOSTIC REST EGLISE	2041482	2 200,00	0,00
FCS 22-24 BATIMENTS/INSTALLATION	ST CLEMENT bâtiments communaux : T2 SOLD	2041482	4 770,00	0,00
Total			**6 970,00**	**0,00**

Nom de la commune (1) : COMMUNE SAINT ETIENNE CANTALES

Numéro de SIREN (2) : 21150182000016

Population de la commune : 0

Intitulé de la subvention	Objet	Article (3)	Montant en €	Montant en € / hab
FCD 22-27 BATIMENTS ET INSTALLATIONS	ST ETIENNE CANTALES-Piscine SOLDE	2041482	80 000,00	0,00
Total			**80 000,00**	**0,00**

Nom de la commune (1) : COMMUNE SAINT ETIENNE DE CARLAT

Numéro de SIREN (2) : 21150183800018

Population de la commune : 0

Intitulé de la subvention	Objet	Article (3)	Montant en €	Montant en € / hab
PATRIMOINE 24-27 BATIMENTS ET INSTALLATIONS	DIAG. A LA REST DE L EGLISE	2041482	2 620,00	0,00
Total			**2 620,00**	**0,00**

Nom de la commune (1) : COMMUNE SAINT ETIENNE DE CHOMEIL

Numéro de SIREN (2) : 21150185300017

Population de la commune : 0				
Intitulé de la subvention	**Objet**	**Article (3)**	**Montant en €**	**Montant en € / hab**
FCS 22-24 BATIMENTS/INSTALLATION	ST ETIENNE CHOMEIL amt Chavaillac SOLDE	2041482	4 296,00	0,00
Total			**4 296,00**	**0,00**

Nom de la commune (1) : COMMUNE SAINT FLOUR Numéro de SIREN (2) : 21150187900012				
Population de la commune : 0				
Intitulé de la subvention	**Objet**	**Article (3)**	**Montant en €**	**Montant en € / hab**
PATRIMOINE 24-27 BATIMENTS ET INSTALLATIONS	REST. COUVERT CHAP DU CALVAIRE	2041482	7 648,00	0,00
SUBV. UTILISATION GYMNASES/COLLEGES	INSTALLATIONS SPORTIVES COUVERTES	657348	4 900,00	0,00
CCU 22-27:BATIMENTS ET INSTALLATIONS	ST FLOUR centre formation/campus ACPTE	2041482	106 112,00	0,00
FCI-2016/2021 BATIMENTS/INSTALLATION	ST FLOUR requalification d Armes 1ER AC	2041482	98 680,00	0,00
FONDS CANTAL ANIMATION+ - CNES	FCA+24 - FESTIVAL DES CULTURES	657348	15 000,00	0,00
FONDS CANTAL ANIMATION+ - CNES	FCA+ 24-FETE GRAINE A LA SOUPE	657348	5 000,00	0,00
PATRIMOINE 17-21 PUBLIC BATIMENTS ET INSTALLATIONS	REST. COUVERT CHAP DU CALVAIRE	2041482	22 352,00	0,00
CCU 22-27:BATIMENTS ET INSTALLATIONS	ST fLOUR construc crèche mult 1er AC	2041482	158 720,00	0,00
Total			**418 412,00**	**0,00**

Nom de la commune (1) : COMMUNE SAINT GEORGES Numéro de SIREN (2) : 21150188700015				
Population de la commune : 0				
Intitulé de la subvention	**Objet**	**Article (3)**	**Montant en €**	**Montant en € / hab**
FCS-2016/2018 BATIMENTS/INSTALLATION	ST-GEORGES-Réseau assainisst T1 solde	2041482	3 000,00	0,00
FCS-2016/2018 BATIMENTS/INSTALLATION	ST GEORGES travaux AEP PRORATA	2041482	456,00	0,00
Total			**3 456,00**	**0,00**

Nom de la commune (1) : COMMUNE SAINT GERONS Numéro de SIREN (2) : 21150189500018				
Population de la commune : 0				
Intitulé de la subvention	**Objet**	**Article (3)**	**Montant en €**	**Montant en € / hab**
FCS 22-24 BATIMENTS/INSTALLATION	ST GERONS trx AEP SOLDE	2041482	15 000,00	0,00
Total			**15 000,00**	**0,00**

Nom de la commune (1) : COMMUNE SAINT HIPPOLYTE

Numéro de SIREN (2) : 21150190300010

Population de la commune : 0

Intitulé de la subvention	Objet	Article (3)	Montant en €	Montant en € / hab
FCS 22-24 BATIMENTS/INSTALLATION	ST HIPPOLYTE voirie La Bastide SOLDE	2041482	3 560,00	0,00
PATRIMOINE 17-21 PUBLIC BATIMENTS ET INSTALLATIONS	REST. VIERGE DE LA FONT SAINTE	2041482	2 636,00	0,00
Total			**6 196,00**	**0,00**

Nom de la commune (1) : COMMUNE SAINT ILLIDE

Numéro de SIREN (2) : 21150191100013

Population de la commune : 0

Intitulé de la subvention	Objet	Article (3)	Montant en €	Montant en € / hab
FCS 22-24 BIENS MOBILIERS/MATER/ETUDES	ST-ILLIDE-Tracteur solde	2041481	12 000,00	0,00
Total			**12 000,00**	**0,00**

Nom de la commune (1) : COMMUNE SAINT MARTIN VALMEROUX

Numéro de SIREN (2) : 21150202600019

Population de la commune : 0

Intitulé de la subvention	Objet	Article (3)	Montant en €	Montant en € / hab
PATRIMOINE 17-21 PUBLIC BATIMENTS ET INSTALLATIONS	TVX EGL, ET MONUM AUX MORTS	2041482	10 641,00	0,00
Total			**10 641,00**	**0,00**

Nom de la commune (1) : COMMUNE SAINT MARY LE PLAIN

Numéro de SIREN (2) : 21150203400013

Population de la commune : 0

Intitulé de la subvention	Objet	Article (3)	Montant en €	Montant en € / hab
FCS 22-24 BATIMENTS/INSTALLATION	St MARY LE PLAIN amgt Espezolles SOLDE	2041482	10 000,00	0,00
Total			**10 000,00**	**0,00**

Nom de la commune (1) : COMMUNE SAINT PONCY

Numéro de SIREN (2) : 21150207500016

Population de la commune : 0

Intitulé de la subvention	Objet	Article (3)	Montant en €	Montant en € / hab
FCS 22-24 BATIMENTS/INSTALLATION	ST PONCY rénovation mairie/école 1ER AC	2041482	32 000,00	0,00
Total			**32 000,00**	**0,00**

Nom de la commune (1) : COMMUNE SAINT PROJET DE SALERS
Numéro de SIREN (2) : 21150208300010
Population de la commune : 0

Intitulé de la subvention	Objet	Article (3)	Montant en €	Montant en € / hab
FCS-2016/2018 BATIMENTS/INSTALLATION	ST PROJET SALERS voirie Conches-SOLDE	2041482	11 498,00	0,00
Total			**11 498,00**	**0,00**

Nom de la commune (1) : COMMUNE SAINT SANTIN CANTALES
Numéro de SIREN (2) : 21150211700016
Population de la commune : 0

Intitulé de la subvention	Objet	Article (3)	Montant en €	Montant en € / hab
FCS 22-24 BATIMENTS/INSTALLATION	ST SANTIN CANTALES amgt poste SOLDE	2041482	12 051,00	0,00
FCS-2016/2018 BATIMENTS/INSTALLATION	ST SANTIN CTES travaux voirie SOLDE	2041482	20 000,00	0,00
Total			**32 051,00**	**0,00**

Nom de la commune (1) : COMMUNE SAINT SATURNIN
Numéro de SIREN (2) : 21150213300013
Population de la commune : 0

Intitulé de la subvention	Objet	Article (3)	Montant en €	Montant en € / hab
FCI-2016/2021 BATIMENTS/INSTALLATION	ST SATURNIN traverse de bourg 1ER AC	2041482	39 098,00	0,00
Total			**39 098,00**	**0,00**

Nom de la commune (1) : COMMUNE SAINT SIMON
Numéro de SIREN (2) : 21150215800010
Population de la commune : 0

Intitulé de la subvention	Objet	Article (3)	Montant en €	Montant en € / hab
FCD 22-27 BATIMENTS ET INSTALLATIONS	ST-SIMON-Stade de rugby-SOLDE	2041482	100 000,00	0,00
Total			**100 000,00**	**0,00**

Nom de la commune (1) : COMMUNE SAINT URCIZE
Numéro de SIREN (2) : 21150216600013
Population de la commune : 0

Intitulé de la subvention	Objet	Article (3)	Montant en €	Montant en € / hab
FCS-2016/2018 BATIMENTS/INSTALLATION	ST URCIZ amgnt Place Frique ASSAINI SOLD	2041482	5 500,00	0,00
FCS-2016/2018 BATIMENTS/INSTALLATION	ST URCIZ amgmt Place Frique AEP SOLD	2041482	6 500,00	0,00

FCI-2016/2021 BATIMENTS/INSTALLATION	ST URCIZE amngt centre-bourg SOLDE	2041482	15 000,00	0,00
Total			**27 000,00**	**0,00**

Nom de la commune (1) : COMMUNE SAINT VICTOR

Numéro de SIREN (2) : 21150217400017

Population de la commune : 0

Intitulé de la subvention	Objet	Article (3)	Montant en €	Montant en € / hab
FCS 22-24 BATIMENTS/INSTALLATION	ST VICTOR travaux de voirie 2022 SOLDE	2041482	6 500,00	0,00
Total			**6 500,00**	**0,00**

Nom de la commune (1) : COMMUNE SAINT VINCENT DE SALERS

Numéro de SIREN (2) : 21150218200010

Population de la commune : 0

Intitulé de la subvention	Objet	Article (3)	Montant en €	Montant en € / hab
PATRIMOINE 17-21 PUBLIC BATIMENTS ET INSTALLATIONS	REST. TOIT ET FAC EGL ST VINCE	2041482	23 684,00	0,00
PATRIMOINE 17-21 PUBLIC BATIMENTS ET INSTALLATIONS	REST. TOIT ET FAC EGL ST VINCE	2041482	5 969,00	0,00
PATRIMOINE 24-27 BATIMENTS ET INSTALLATIONS	REST. TOIT ET FAC EGL ST VINCE	2041482	30 000,00	0,00
Total			**59 653,00**	**0,00**

Nom de la commune (1) : COMMUNE SALERS

Numéro de SIREN (2) : 21150219000013

Population de la commune : 0

Intitulé de la subvention	Objet	Article (3)	Montant en €	Montant en € / hab
FCS 22-24 BATIMENTS/INSTALLATION	SALERS aménagement Rue du Coustil 1ER AC	2041482	16 254,00	0,00
Total			**16 254,00**	**0,00**

Nom de la commune (1) : COMMUNE SALINS

Numéro de SIREN (2) : 21150220800013

Population de la commune : 0

Intitulé de la subvention	Objet	Article (3)	Montant en €	Montant en € / hab
FCS 22-24 BATIMENTS/INSTALLATION	SALINS-Toiture cantine-*SOLDE PRORATA	2041482	1 786,00	0,00
Total			**1 786,00**	**0,00**

Nom de la commune (1) : COMMUNE SANSAC VEINAZES

Numéro de SIREN (2) : 21150222400010

Population de la commune : 0

Intitulé de la subvention	Objet	Article (3)	Montant en €	Montant en € / hab
FCS 22-24 BATIMENTS/INSTALLATION	SANSAC VEINAZES trx voirie 2023 PRORATA	2041482	3 010,00	0,00
FCS-2016/2018 BATIMENTS/INSTALLATION	SANSAC VEINAZES voirie PRORATA	2041482	3 985,00	0,00
Total			**6 995,00**	**0,00**

Nom de la commune (1) : COMMUNE SEGUR LES VILLAS

Numéro de SIREN (2) : 21150225700010

Population de la commune : 0

Intitulé de la subvention	Objet	Article (3)	Montant en €	Montant en € / hab
FCS-2016/2018 BATIMENTS/INSTALLATION	SEGUR LES VILLAS réseau eau pot 1ER AC	2041482	7 579,00	0,00
FCS 22-24 BATIMENTS/INSTALLATION	SEGUR VILLAS Bâtiment SOLDE FCS 22	2041482	4 707,00	0,00
Total			**12 286,00**	**0,00**

Nom de la commune (1) : COMMUNE SENEZERGUES

Numéro de SIREN (2) : 21150226500013

Population de la commune : 0

Intitulé de la subvention	Objet	Article (3)	Montant en €	Montant en € / hab
FCS-2016/2018 BATIMENTS/INSTALLATION	SENEZERGUES Tx voirie communale PRORATA	2041482	7 271,00	0,00
Total			**7 271,00**	**0,00**

Nom de la commune (1) : COMMUNE SIRAN

Numéro de SIREN (2) : 21150228100010

Population de la commune : 0

Intitulé de la subvention	Objet	Article (3)	Montant en €	Montant en € / hab
FCS 22-24 BATIMENTS/INSTALLATION	SIRAN travaux de voirie 2023 SOLDE	2041482	6 500,00	0,00
Total			**6 500,00**	**0,00**

Nom de la commune (1) : COMMUNE SOURNIAC

Numéro de SIREN (2) : 21150230700013

Population de la commune : 0

Intitulé de la subvention	Objet	Article (3)	Montant en €	Montant en € / hab
FCS-2016/2018 BATIMENTS/INSTALLATION	SOURNIAC-BONUS 2021 Voirie	2041482	13 000,00	0,00
FCS-2016/2018 BATIMENTS/INSTALLATION	SOURNIAC-Toiture mairie école solde	2041482	10 000,00	0,00
Total			**23 000,00**	**0,00**

Nom de la commune (1) : COMMUNE TALIZAT

Numéro de SIREN (2) : 21150231500016

Population de la commune : 0

Intitulé de la subvention	Objet	Article (3)	Montant en €	Montant en € / hab
FCS 22-24 BIENS MOBILIERS/MATER/ETUDES	TALIZAT Remplacement d un véhicule SOLDE	2041481	18 273,00	0,00
Total			**18 273,00**	**0,00**

Nom de la commune (1) : COMMUNE TANAVELLE

Numéro de SIREN (2) : 21150232300010

Population de la commune : 0

Intitulé de la subvention	Objet	Article (3)	Montant en €	Montant en € / hab
FCS 22-24 BATIMENTS/INSTALLATION	TANAVELLE voiries communales - T1 SOLD	2041482	6 500,00	0,00
FCS 22-24 BATIMENTS/INSTALLATION	TANAVELLE-Réfection des VC - T2 solde	2041482	6 500,00	0,00
FCS 22-24 BATIMENTS/INSTALLATION	TANAVELLE-réfection voirie T3 2024 solde	2041482	6 500,00	0,00
Total			**19 500,00**	**0,00**

1487

Nom de la commune (1) : COMMUNE TEISSIERES LES BOULIES

Numéro de SIREN (2) : 21150234900015

Population de la commune : 0

Intitulé de la subvention	Objet	Article (3)	Montant en €	Montant en € / hab
FCS-2016/2018 BATIMENTS/INSTALLATION	bâtiments public	2041482	7 079,00	0,00
Total			**7 079,00**	**0,00**

Nom de la commune (1) : COMMUNE LES TERNES

Numéro de SIREN (2) : 21150235600010

Population de la commune : 0

Intitulé de la subvention	Objet	Article (3)	Montant en €	Montant en € / hab
FCS-2016/2018 BATIMENTS/INSTALLATION	LES TERNES-Chemin ruraux acpte 1	2041482	4 366,00	0,00
FCS-2016/2018 BATIMENTS/INSTALLATION	Les ternes réfec de chemin ruraux PRORAT	2041482	5 507,00	0,00
Total			**9 873,00**	**0,00**

Nom de la commune (1) : COMMUNE THIEZAC

Numéro de SIREN (2) : 21150236400014

Population de la commune : 0

Intitulé de la subvention	Objet	Article (3)	Montant en €	Montant en € / hab
FCS 22-24 BATIMENTS/INSTALLATION	THIEZAC plan prévention Risques SOLDE	2041482	15 000,00	0,00
PATRIMOINE 17-21 PUBLIC BATIMENTS ET INSTALLATIONS	ENTRET COUVERT. ET REPOSE GOUT	2041482	3 317,00	0,00
Total			**18 317,00**	**0,00**

Nom de la commune (1) : COMMUNE TIVIERS

Numéro de SIREN (2) : 21150237200017

Population de la commune : 0

Intitulé de la subvention	Objet	Article (3)	Montant en €	Montant en € / hab
FCS 22-24 BATIMENTS/INSTALLATION	TIVIERS voirie enfouissement réseau SOLD	2041482	11 619,00	0,00
Total			**11 619,00**	**0,00**

Nom de la commune (1) : COMMUNE TOURNEMIRE

Numéro de SIREN (2) : 21150238000010

Population de la commune : 0

Intitulé de la subvention	Objet	Article (3)	Montant en €	Montant en € / hab
FCI-2016/2021 BATIMENTS/INSTALLATION	TOURNEMIRE maison artisans d art 1ER AC	2041482	30 660,00	0,00
FCS 22-24 BATIMENTS/INSTALLATION	TOURNEMIRE-accès hôtel chTilleuls solde	2041482	7 515,00	0,00
FCS 22-24 BATIMENTS/INSTALLATION	TOURNEMIRE-Réserve eau SOLDE	2041482	7 547,00	0,00
Total			**45 722,00**	**0,00**

Nom de la commune (1) : COMMUNE LA TRINITAT

Numéro de SIREN (2) : 21150241400017

Population de la commune : 0

Intitulé de la subvention	Objet	Article (3)	Montant en €	Montant en € / hab
FCS 22-24 BATIMENTS/INSTALLATION	LA TRINITAT reno menuiserie bat PRORATA	2041482	9 143,00	0,00
Total			**9 143,00**	**0,00**

Nom de la commune (1) : COMMUNE USSEL

Numéro de SIREN (2) : 21150244800015

Population de la commune : 0

Intitulé de la subvention	Objet	Article (3)	Montant en €	Montant en € / hab
FCS 22-24 BATIMENTS/INSTALLATION	USSEL-aménagement chemin communal SOLDE	2041482	4 000,00	0,00
PATRIMOINE 24-27 BATIMENTS ET INSTALLATIONS	REST. CLOCHES EGLISE ST JULIEN	2041482	1 524,00	0,00
PATRIMOINE 17-21 PUBLIC BATIMENTS ET INSTALLATIONS	REST. INTER EGLISE ST JULIEN	2041482	30 000,00	0,00

Total			**35 524,00**	**0,00**

Nom de la commune (1) : COMMUNE VALETTE

Numéro de SIREN (2) : 21150246300014

Population de la commune : 0

Intitulé de la subvention	Objet	Article (3)	Montant en €	Montant en € / hab
FCS-2016/2018 BATIMENTS/INSTALLATION	VALETTE-Tvx voirie 2021 SOLDE	2041482	9 411,00	0,00
PATRIMOINE 17-21 PUBLIC BATIMENTS ET INSTALLATIONS	TX PLATRE PLAFOND ET MENUISERI	2041482	10 013,00	0,00
PATRIMOINE 24-27 BATIMENTS ET INSTALLATIONS	TRAVAUX PLATERIE EGLISE	2041482	23 364,00	0,00
FCS 22-24 BATIMENTS/INSTALLATION	VALETTE bâtiments communaux SOLDE	2041482	4 170,00	0,00
FCS 22-24 BATIMENTS/INSTALLATION	VALETTE voirie communale 2023 SOLDE	2041482	15 000,00	0,00
Total			**61 958,00**	**0,00**

Nom de la commune (1) : COMMUNE VALUEJOLS

Numéro de SIREN (2) : 21150248900019

Population de la commune : 0

Intitulé de la subvention	Objet	Article (3)	Montant en €	Montant en € / hab
FCS 22-24 BATIMENTS/INSTALLATION	VALUEJOLS travaux de voirie SOLDE	2041482	10 000,00	0,00
FONDS CANTAL ANIMATION-CNES	FCA24-ST-FLO2-PARTIR EN LIVRE	657348	350,00	0,00
FCD 16/21-BATIM.ET INSTALLATIONS	VALUEJOL réhab logement locati SOLDE	2041482	11 500,00	0,00
FCD 16/21-BATIM.ET INSTALLATIONS	VALUEJOLS-Résidences tremplins solde	2041482	82 446,00	0,00
Total			**104 296,00**	**0,00**

Nom de la commune (1) : COMMUNE VEBRET

Numéro de SIREN (2) : 21150250500012

Population de la commune : 0

Intitulé de la subvention	Objet	Article (3)	Montant en €	Montant en € / hab
FCD 16/21-BATIM.ET INSTALLATIONS	VEBRET - Créa Logmt communal - SOLDE	2041482	11 500,00	0,00
Total			**11 500,00**	**0,00**

Nom de la commune (1) : COMMUNE VEZAC

Numéro de SIREN (2) : 21150255400069

Population de la commune : 0

Intitulé de la subvention	Objet	Article (3)	Montant en €	Montant en € / hab
FCS 22-24 BATIMENTS/INSTALLATION	VEZAC-Parc multispts pétanque solde	2041482	10 000,00	0,00

FCS 22-24 BATIMENTS/INSTALLATION	VEZAC-Voirie 2024 solde	2041482	7 500,00	0,00
Total			**17 500,00**	**0,00**

Nom de la commune (1) : COMMUNE VEZELS ROUSSY

Numéro de SIREN (2) : 21150257000016

Population de la commune : 0

Intitulé de la subvention	Objet	Article (3)	Montant en €	Montant en € / hab
FONDS CANTAL ANIMATION-CNES	FCA24-VIC-CANTAL TOUR CADET CY	657348	500,00	0,00
Total			**500,00**	**0,00**

Nom de la commune (1) : COMMUNE VIC SUR CERE

Numéro de SIREN (2) : 21150258800018

Population de la commune : 0

Intitulé de la subvention	Objet	Article (3)	Montant en €	Montant en € / hab
FCS 22-24 BATIMENTS/INSTALLATION	VIC SUR CERE fibre optique chauf. SOLDE	2041482	8 537,00	0,00
SUBV. UTILISATION GYMNASES/COLLEGES	INSTALLATIONS SPORTIVES COUVERTES	657348	1 900,00	0,00
COMMUNES PETITES VILLES DE DEMAIN	PVD VIC SUR CERE étude SOLDE	657348	3 000,00	0,00
FCS 22-24 BATIMENTS/INSTALLATION	VIC SUR CERE voirie 2022 1ER AC	2041482	9 197,00	0,00
FCS-2016/2018 BATIMENTS/INSTALLATION	VIC SUR CERE-BONUS FCS 2021 SOLDE	2041482	1 200,00	0,00
Total			**23 834,00**	**0,00**

Nom de la commune (1) : COMMUNE VIEILLEVIE

Numéro de SIREN (2) : 21150260400013

Population de la commune : 0

Intitulé de la subvention	Objet	Article (3)	Montant en €	Montant en € / hab
FCS 22-24 BATIMENTS/INSTALLATION	VIEILLEVIE travaux de voirie 2023 1ER AC	2041482	7 646,00	0,00
Total			**7 646,00**	**0,00**

Nom de la commune (1) : COMMUNE LE VIGEAN

Numéro de SIREN (2) : 21150261200016

Population de la commune : 0

Intitulé de la subvention	Objet	Article (3)	Montant en €	Montant en € / hab
FCS-2016/2018 BATIMENTS/INSTALLATION	LE VIGEAN aménagement rue des Roses SOLD	2041482	30 000,00	0,00
Total			**30 000,00**	**0,00**

Nom de la commune (1) : COMMUNE VIRARGUES

Numéro de SIREN (2) : 21150263800011

Population de la commune : 0

Intitulé de la subvention	Objet	Article (3)	Montant en €	Montant en € / hab
FCS 22-24 BATIMENTS/INSTALLATION	VIRARGUES voirie communale 2022 PRORATA	2041482	5 221,00	0,00
FCS 22-24 BATIMENTS/INSTALLATION	VIRARGUES travaux de voirie 2023 PRORAT	2041482	1 516,00	0,00
FCS 22-24 BATIMENTS/INSTALLATION	VIRARGUES rénovation salle fête PRORATA	2041482	1 614,00	0,00
Total			**8 351,00**	**0,00**

Nom de la commune (1) : COMMUNE VITRAC

Numéro de SIREN (2) : 21150264600014

Population de la commune : 0

Intitulé de la subvention	Objet	Article (3)	Montant en €	Montant en € / hab
FCS 22-24 BATIMENTS/INSTALLATION	VITRAC halle couverte (T2) SOLDE	2041482	10 000,00	0,00
FCS 22-24 BATIMENTS/INSTALLATION	VITRAC halle couverte (tr 1) SOLDE	2041482	11 110,00	0,00
FCS 22-24 BATIMENTS/INSTALLATION	VITRAC halle couverte (tr 1) 1ER ACOMPTE	2041482	18 890,00	0,00
Total			**40 000,00**	**0,00**

Nom de la commune (1) : COMMUNE YDES

Numéro de SIREN (2) : 21150265300010

Population de la commune : 0

Intitulé de la subvention	Objet	Article (3)	Montant en €	Montant en € / hab
FCS 22-24 BATIMENTS/INSTALLATION	YDES amgmt voies communales SOLDE	2041482	10 000,00	0,00
FCS 22-24 BATIMENTS/INSTALLATION	YDES-VC de Fleurac 2023 solde	2041482	10 000,00	0,00
Total			**20 000,00**	**0,00**

Nom de la commune (1) : COMMUNE YOLET

Numéro de SIREN (2) : 21150266100013

Population de la commune : 0

Intitulé de la subvention	Objet	Article (3)	Montant en €	Montant en € / hab
FCI 22-26 BATIMENTS/INSTALLATION	YOLET salle fête , abris PRORATA	2041482	4 238,00	0,00
Total			**4 238,00**	**0,00**

Nom de la commune (1) : COMMUNE YTRAC

Numéro de SIREN (2) : 21150267900064

CONSEIL DEPARTEMENTAL DU CANTAL - BUDGET PRINCIPAL CD15 - CA - 2024

Population de la commune : 0				
Intitulé de la subvention	**Objet**	**Article (3)**	**Montant en €**	**Montant en € / hab**
CCU 22-27:BATIMENTS ET INSTALLATIONS	YTRAC-Centre bourg FCV solde	2041482	119 000,00	0,00
Total			**119 000,00**	**0,00**

(1) Ouvrir un tableau par commune bénéficiant d'une ou de plusieurs subventions versées par la collectivité.

(2) Numéro à 9 chiffres.

(3) Détailler le numéro d'article.

1492

IV – ANNEXES	IV
B – ANNEXES PATRIMONIALES – ETAT DU PERSONNEL AU 31/12/N	B9

B9 - ETAT DU PERSONNEL AU 31/12/N

GRADES OU EMPLOIS (1)	CATEGORIES (2)	EMPLOIS BUDGETAIRES (3)			EFFECTIFS POURVUS SUR EMPLOIS BUDGETAIRES EN ETPT (4)		
		EMPLOIS PERMANENTS À TEMPS COMPLET	EMPLOIS PERMANENTS À TEMPS NON COMPLET	TOTAL	AGENTS TITULAIRES	AGENTS NON TITULAIRES	TOTAL
EMPLOIS FONCTIONNELS (a)		**3,00**	**0,00**	**3,00**	**1,00**	**1,00**	**2,00**
Directeur général des services	A	1,00	0,00	1,00	1,00	0,00	1,00
Directeur général adjoint des services	A	2,00	0,00	2,00	0,00	1,00	1,00
Directeur général des services techniques		0,00	0,00	0,00	0,00	0,00	0,00
Directeur départemental - SDIS		0,00	0,00	0,00	0,00	0,00	0,00
Directeur départemental adjoint - SDIS		0,00	0,00	0,00	0,00	0,00	0,00
Emplois créés au titre de l'article L. 313-1 du CGFP		0,00	0,00	0,00	0,00	0,00	0,00
FILIERE ADMINISTRATIVE (b)		**247,50**	**2,20**	**249,70**	**179,60**	**47,30**	**226,90**
Adjoint administratif pal 1 cl	C	57,60	0,50	58,10	58,80	0,00	58,80
Adjoint administratif pal 2 cl	C	14,50	1,00	15,50	12,50	1,00	13,50
Adjoint administratif terr.	C	42,50	0,00	42,50	32,30	2,00	34,30
Administrateur hors classe	A	3,00	0,00	3,00	1,00	1,00	2,00
Attaché	A	38,70	0,00	38,70	10,70	23,80	34,50
Attaché hors classe	A	4,00	0,70	4,70	3,00	0,70	3,70
Attaché principal	A	16,90	0,00	16,90	10,90	4,00	14,90
Directeur territorial	A	1,00	0,00	1,00	1,00	0,00	1,00
Rédacteur	B	22,60	0,00	22,60	9,00	13,80	22,80
Rédacteur principal 1 cl	B	38,10	0,00	38,10	33,80	0,00	33,80
Rédacteur principal 2 cl	B	8,60	0,00	8,60	6,60	1,00	7,60
FILIERE TECHNIQUE (c)		**586,50**	**7,70**	**594,20**	**534,10**	**29,10**	**563,20**
Adjoint technique pal 1 cl	C	154,80	0,00	154,80	152,40	0,00	152,40
Adjoint technique pal 2 cl	C	48,60	0,00	48,60	45,60	0,00	45,60
Adjoint technique territorial	C	152,00	7,70	159,70	136,70	10,50	147,20
Agent de maîtrise	C	33,00	0,00	33,00	32,00	0,00	32,00
Agent de maîtrise principal	C	88,30	0,00	88,30	86,30	0,00	86,30
Ingénieur	A	6,00	0,00	6,00	5,00	0,00	5,00
Ingénieur en chef	A	1,00	0,00	1,00	1,00	0,00	1,00
Ingénieur en chef hors classe	A	3,00	0,00	3,00	2,00	0,00	2,00
Ingénieur hors classe	A	1,00	0,00	1,00	1,00	0,00	1,00
Ingénieur principal	A	14,00	0,00	14,00	12,00	0,00	12,00
Technicien	B	35,40	0,00	35,40	14,00	18,60	32,60
Technicien principal de 1 cl	B	38,40	0,00	38,40	35,30	0,00	35,30

GRADES OU EMPLOIS (1)	CATEGORIES (2)	EMPLOIS BUDGETAIRES (3)			EFFECTIFS POURVUS SUR EMPLOIS BUDGETAIRES EN ETPT (4)		
		EMPLOIS PERMANENTS À TEMPS COMPLET	EMPLOIS PERMANENTS À TEMPS NON COMPLET	TOTAL	AGENTS TITULAIRES	AGENTS NON TITULAIRES	TOTAL
Technicien principal de 2 cl	B	11,00	0,00	11,00	10,80	0,00	10,80
FILIERE SOCIALE (d)		**90,70**	**0,00**	**90,70**	**70,40**	**20,50**	**90,90**
Assistant socio-éducatif	A	42,60	0,00	42,60	23,40	19,70	43,10
Assistant socio-éducatif cl ex	A	46,10	0,00	46,10	42,00	0,00	42,00
Conseiller socio-éducatif	A	1,00	0,00	1,00	1,00	0,00	1,00
Educateur ter. jeunes enfants	A	1,00	0,00	1,00	1,00	0,00	1,00
Psychologue de classe normale		0,00	0,00	0,00	0,00	0,80	0,80
Psychologue hors classe		0,00	0,00	0,00	3,00	0,00	3,00
FILIERE MEDICO-SOCIALE (e)		**30,10**	**1,40**	**31,50**	**23,60**	**4,10**	**27,70**
Cadre de santé	A	3,00	0,00	3,00	3,00	0,00	3,00
Infirmier en soins généraux	A	1,80	0,00	1,80	0,80	0,00	0,80
Infirmier soins gén hors class	A	2,90	0,00	2,90	2,90	0,00	2,90
Médecin 1cl.	A	0,00	0,50	0,50	0,00	0,50	0,50
Médecin Hcl.	A	1,50	0,90	2,40	1,00	1,60	2,60
Psychologue Hcl.	A	1,00	0,00	1,00	0,00	0,00	0,00
Psychologue cl.N	A	1,00	0,00	1,00	0,00	0,00	0,00
Puéricultrice	A	6,60	0,00	6,60	3,80	2,00	5,80
Puéricultrice de classe sup	A	1,00	0,00	1,00	1,00	0,00	1,00
Puéricultrice hors classe	A	8,50	0,00	8,50	8,30	0,00	8,30
Sage-femme hors classe	A	2,80	0,00	2,80	2,80	0,00	2,80
FILIERE MEDICO-TECHNIQUE (f)		**16,80**	**0,00**	**16,80**	**16,80**	**0,00**	**16,80**
Biologiste,vét,pharm cl.E	A	1,00	0,00	1,00	1,00	0,00	1,00
Pédicures-pod,ergothé. h cl	A	13,80	0,00	13,80	13,80	0,00	13,80
Pédicures-pod,ergothérapeutes	A	2,00	0,00	2,00	2,00	0,00	2,00
FILIERE SPORTIVE (g)		**0,00**	**0,00**	**0,00**	**0,00**	**0,00**	**0,00**
FILIERE CULTURELLE (h)		**29,40**	**0,00**	**29,40**	**25,60**	**3,00**	**28,60**
Adjoint du patrimoine pal 1 cl	C	6,80	0,00	6,80	7,00	0,00	7,00
Adjoint du patrimoine pal 2 cl	C	2,00	0,00	2,00	3,00	0,00	3,00
Assistant conservation pal 1c	B	6,70	0,00	6,70	6,70	0,00	6,70
Assistant conservation pal 2c	B	2,00	0,00	2,00	2,00	0,00	2,00
Assistant de conservation	B	5,00	0,00	5,00	3,00	1,00	4,00
Attaché cons.	A	1,00	0,00	1,00	0,00	1,00	1,00
Bibliothécaire principal	A	3,90	0,00	3,90	2,90	0,00	2,90
Conservateur (patrimoine)	A	1,00	0,00	1,00	1,00	0,00	1,00
Conservateur en chef (pat)	A	1,00	0,00	1,00	0,00	1,00	1,00
FILIERE ANIMATION (i)		**2,00**	**0,00**	**2,00**	**1,00**	**0,00**	**1,00**
Animateur	B	1,00	0,00	1,00	0,00	0,00	0,00
Animateur principal de 2ème cl	B	1,00	0,00	1,00	1,00	0,00	1,00

CONSEIL DEPARTEMENTAL DU CANTAL - BUDGET PRINCIPAL CD15 - CA - 2024

GRADES OU EMPLOIS (1)	CATEGORIES (2)	EMPLOIS BUDGETAIRES (3)			EFFECTIFS POURVUS SUR EMPLOIS BUDGETAIRES EN ETPT (4)		
		EMPLOIS PERMANENTS À TEMPS COMPLET	EMPLOIS PERMANENTS À TEMPS NON COMPLET	TOTAL	AGENTS TITULAIRES	AGENTS NON TITULAIRES	TOTAL
FILIERE POLICE (j)		**0,00**	**0,00**	**0,00**	**0,00**	**0,00**	**0,00**
FILIERE SAPEURS-POMPIERS (k)		**0,00**	**0,00**	**0,00**	**0,00**	**0,00**	**0,00**
EMPLOIS NON CITES (l) (5)		**17,80**	**1,50**	**19,30**	**21,30**	**2,00**	**23,30**
Adjoint techn pal 1ère cl E.N	C	16,80	0,00	16,80	17,80	0,00	17,80
Adjoint techn. pal 2e cl E.N	C	1,00	0,50	1,50	2,50	0,00	2,50
Agent polyvalent		0,00	1,00	1,00	0,00	0,00	0,00
Assistant de groupe politique		0,00	0,00	0,00	0,00	1,00	1,00
Contrat de projet		0,00	0,00	0,00	0,00	1,00	1,00
Emploi de catégorie A	A	0,00	0,00	0,00	1,00	0,00	1,00
TOTAL GENERAL (b + c + d + e + f + g + h + i + j + k + l)		**1 020,80**	**12,80**	**1 033,60**	**872,40**	**106,00**	**978,40**

(1) Les grades ou emplois sont désignés conformément à la circulaire n° NOR : INTB9500102C du 23 mars 1995. Les emplois fonctionnels sont également comptabilisés dans leur filière d'origine.

(2) Catégories : A, B ou C.

(3) Emplois budgétaires créés par l'assemblée délibérante. Les emplois permanents à temps complet sont comptabilisés pour une unité, les emplois à temps non complet sont comptabilisés à hauteur de la quotité de travail prévue par la délibération créant l'emploi.

(4) Equivalent temps plein annuel travaillé (ETPT). Le décompte est proportionnel à l'activité des agents, mesurée par leur quotité de temps de travail et par leur période d'activité sur l'année :

ETPT = Effectifs physiques * quotité de temps de travail * période d'activité dans l'année

Exemple : un agent à temps plein (quotité de travail = 100 %) présent toute l'année correspond à 1 ETPT ; un agent à temps partiel, à 80 % (quotité de travail = 80 %) présent toute l'année correspond à 0,8 ETPT ; un agent à temps partiel, à 80 % (quotité de travail = 80 %) présent la moitié de l'année (ex : CDD de 6 mois, recrutement à mi-année) correspond à 0,4 ETPT (0,8 * 6 / 12).

(5) Emplois dont les missions ne correspondent pas à un cadre d'emploi existant.

1495

IV – ANNEXES	IV
B – ANNEXES PATRIMONIALES – ETAT DU PERSONNEL AU 31/12/N	B9

B9 - ETAT DU PERSONNEL AU 31/12/N (suite)

AGENTS NON TITULAIRES EN FONCTION AU 31/12/N	CATEGORIES (1)	SECTEUR (2)	REMUNERATION (3)		CONTRAT	
			Indice (8)	Euros	Fondement du contrat (4)	Nature du contrat (5)
Agents occupant un emploi permanent (6)				**0,00**		
Adjoint administratif pal 2 cl	C	ADM	461	0,00	A	CDD
Adjoint administratif terr.	C	ADM	367	0,00	332-13	CDD
Adjoint administratif terr.	C	ADM	367	0,00	332-13	CDD
Adjoint technique territorial	C	TECH	367	0,00	332-13	CDD
Adjoint technique territorial	C	TECH	432	0,00	332-8-2°	CDD
Adjoint technique territorial	C	TECH	367	0,00	332-13	CDD
Adjoint technique territorial	C	TECH	378	0,00	332-8-2°	CDD
Adjoint technique territorial	C	TECH	367	0,00	332-8-2°	CDD
Adjoint technique territorial	C	TECH	367	0,00	332-14	CDD
Adjoint technique territorial	C	TECH	367	0,00	332-13	CDD
Adjoint technique territorial	C	TECH	367	0,00	332-14	CDD
Adjoint technique territorial	C	TECH	367	0,00	332-13	CDD
Adjoint technique territorial	C	TECH	367	0,00	332-13	CDD
Adjoint technique territorial	C	TECH	367	0,00	332-13	CDD
Administrateur hors classe	A	ADM	0	0,00	A	CDD
Assistant de conservation	B	CULT	401	0,00	332-8-2°	CDD
Assistant de groupe politique		OTR	0	0,00	A	CDD
Assistant socio-éducatif	A	S	478	0,00	A	CDD
Assistant socio-éducatif	A	S	461	0,00	332-8-2°	CDD
Assistant socio-éducatif	A	S	444	0,00	332-8-2°	CDD
Assistant socio-éducatif	A	S	494	0,00	332-23-1°	CDD
Assistant socio-éducatif	A	S	461	0,00	332-10	CDI
Assistant socio-éducatif	A	S	461	0,00	A	CDD
Assistant socio-éducatif	A	S	444	0,00	332-8-2°	CDD
Assistant socio-éducatif	A	S	461	0,00	A	CDD
Assistant socio-éducatif	A	S	461	0,00	A	CDD
Assistant socio-éducatif	A	S	512	0,00	332-8-1°	CDD
Assistant socio-éducatif	A	S	478	0,00	332-8-2°	CDD
Assistant socio-éducatif	A	S	596	0,00	332-8-2°	CDD
Assistant socio-éducatif	A	S	444	0,00	332-13	CDD
Assistant socio-éducatif	A	S	461	0,00	A	CDD
Assistant socio-éducatif	A	S	478	0,00	332-8-2°	CDD
Assistant socio-éducatif	A	S	461	0,00	332-8-2°	CDD
Assistant socio-éducatif	A	S	547	0,00	332-8-2°	CDD
Assistant socio-éducatif	A	S	547	0,00	332-13	CDD

AGENTS NON TITULAIRES EN FONCTION AU 31/12/N	CATEGORIES (1)	SECTEUR (2)	REMUNERATION (3)		CONTRAT	
			Indice (8)	Euros	Fondement du contrat (4)	Nature du contrat (5)
Assistant socio-éducatif	A	S	570	0,00	332-8-2°	CDD
Assistant socio-éducatif	A	S	494	0,00	332-10	CDI
Attaché	A	ADM	778	0,00	A	CDD
Attaché	A	ADM	611	0,00	332-23-1°	CDD
Attaché	A	ADM	732	0,00	A	CDD
Attaché	A	ADM	499	0,00	332-10	CDI
Attaché	A	ADM	499	0,00	332-10	CDI
Attaché	A	ADM	653	0,00	A	CDD
Attaché	A	ADM	611	0,00	332-8-2°	CDD
Attaché	A	ADM	693	0,00	332-8-2°	CDD
Attaché	A	ADM	653	0,00	332-8-2°	CDD
Attaché	A	ADM	732	0,00	332-8-2°	CDD
Attaché	A	ADM	525	0,00	A	CDD
Attaché	A	ADM	611	0,00	A	CDD
Attaché	A	ADM	525	0,00	332-10	CDI
Attaché	A	ADM	525	0,00	332-8-2°	CDD
Attaché	A	ADM	525	0,00	332-10	CDI
Attaché	A	ADM	611	0,00	332-8-2°	CDD
Attaché	A	ADM	611	0,00	332-8-2°	CDD
Attaché	A	ADM	778	0,00	A	CDD
Attaché	A	ADM	653	0,00	A	CDD
Attaché	A	ADM	732	0,00	A	CDD
Attaché	A	ADM	653	0,00	332-14	CDD
Attaché	A	ADM	611	0,00	332-8-2°	CDD
Attaché	A	ADM	693	0,00	A	CDD
Attaché	A	ADM	499	0,00	332-8-2°	CDD
Attaché cons.	A	CULT	469	0,00	A	CDD
Attaché hors classe	A	ADM	1027	0,00	332-8-2°	CDD
Attaché principal	A	ADM	791	0,00	A	CDD
Attaché principal	A	ADM	946	0,00	A	CDD
Attaché principal	A	ADM	693	0,00	A	CDD
Attaché principal	A	ADM	946	0,00	332-10	CDI
Conservateur en chef (pat)	A	CULT	0	0,00	A	CDD
Contrat de projet		OTR	0	0,00	332-24	CDD
D.G.A. département - 900.000 h	A	OTR	0	0,00	343-1_343-3	A
Médecin 1cl.	A	MS	0	0,00	A	CDD
Médecin Hcl.	A	MS	0	0,00	332-8-1°	CDD
Médecin Hcl.	A	MS	0	0,00	332-8-2°	CDD
Psychologue de classe normale		S	444	0,00	332-8-2°	CDD
Puéricultrice	A	MS	489	0,00	332-8-2°	CDD
Puéricultrice	A	MS	489	0,00	332-13	CDD
Rédacteur	B	ADM	395	0,00	332-8-2°	CDD
Rédacteur	B	ADM	538	0,00	332-8-2°	CDD

AGENTS NON TITULAIRES EN FONCTION AU 31/12/N	CATEGORIES (1)	SECTEUR (2)	REMUNERATION (3)		CONTRAT	
			Indice (8)	Euros	Fondement du contrat (4)	Nature du contrat (5)
Rédacteur	B	ADM	538	0,00	A	CDD
Rédacteur	B	ADM	389	0,00	332-14	CDD
Rédacteur	B	ADM	431	0,00	332-8-2°	CDD
Rédacteur	B	ADM	415	0,00	332-10	CDI
Rédacteur	B	ADM	431	0,00	A	CDD
Rédacteur	B	ADM	452	0,00	332-10	CDI
Rédacteur	B	ADM	500	0,00	332-8-2°	CDD
Rédacteur	B	ADM	478	0,00	332-10	CDI
Rédacteur	B	ADM	415	0,00	332-8-2°	CDD
Rédacteur	B	ADM	431	0,00	332-8-2°	CDD
Rédacteur	B	ADM	389	0,00	332-13	CDD
Rédacteur	B	ADM	597	0,00	A	CDD
Rédacteur principal 2 cl	B	ADM	638	0,00	A	CDD
Technicien	B	TECH	452	0,00	332-10	CDI
Technicien	B	TECH	397	0,00	332-8-2°	CDD
Technicien	B	TECH	415	0,00	332-8-2°	CDD
Technicien	B	TECH	431	0,00	332-8-2°	CDD
Technicien	B	TECH	395	0,00	332-8-2°	CDD
Technicien	B	TECH	415	0,00	332-8-2°	CDD
Technicien	B	TECH	415	0,00	332-8-2°	CDD
Technicien	B	TECH	513	0,00	332-8-2°	CDD
Technicien	B	TECH	597	0,00	332-8-2°	CDD
Technicien	B	TECH	401	0,00	332-10	CDI
Technicien	B	TECH	500	0,00	332-8-2°	CDD
Technicien	B	TECH	431	0,00	332-14	CDD
Technicien	B	TECH	478	0,00	332-8-2°	CDD
Technicien	B	TECH	478	0,00	332-8-2°	CDD
Technicien	B	TECH	389	0,00	332-8-2°	CDD
Technicien	B	TECH	431	0,00	332-8-2°	CDD
Technicien	B	TECH	500	0,00	332-8-2°	CDD
Technicien	B	TECH	538	0,00	332-8-2°	CDD
Technicien	B	TECH	478	0,00	332-13	CDD
Agents occupant un emploi non permanent (7)				**0,00**		
Adjoint administratif terr.	C	ADM	367	0,00	332-23-2°	CDD
Adjoint administratif terr.	C	ADM	367	0,00	332-23-1°	CDD
Adjoint administratif terr.	C	ADM	367	0,00	332-23-1°	CDD
Adjoint technique territorial	C	TECH	367	0,00	332-23-2°	CDD
Adjoint technique territorial	C	TECH	367	0,00	332-14	CDD
Adjoint technique territorial	C	TECH	367	0,00	332-23-1°	CDD
Animateur	B	ANIM	389	0,00	332-23-1°	CDD
Apprenti		OTR	0	0,00	A	A
Apprenti		OTR	0	0,00	A	A

AGENTS NON TITULAIRES EN FONCTION AU 31/12/N	CATEGORIES (1)	SECTEUR (2)	REMUNERATION (3)		CONTRAT	
			Indice (8)	Euros	Fondement du contrat (4)	Nature du contrat (5)
Apprenti		OTR	0	0,00	A	A
Apprenti		OTR	0	0,00	A	A
Apprenti		OTR	0	0,00	A	CDD
Apprenti		OTR	0	0,00	A	A
Apprenti		OTR	0	0,00	332-13	CDD
Apprenti		OTR	0	0,00	A	A
Apprenti		OTR	0	0,00	A	A
Apprenti		OTR	0	0,00	A	A
Apprenti		OTR	0	0,00	A	A
Apprenti		OTR	0	0,00	A	A
Apprenti		OTR	0	0,00	A	A
Apprenti		OTR	0	0,00	A	A
Apprenti		OTR	0	0,00	A	A
Apprenti		OTR	0	0,00	A	A
Apprenti		OTR	0	0,00	A	A
Apprenti		OTR	0	0,00	A	A
Apprenti		OTR	0	0,00	A	CDD
Apprenti		OTR	0	0,00	A	A
Apprenti		OTR	0	0,00	A	A
Apprenti		OTR	0	0,00	A	A
Apprenti		OTR	0	0,00	A	A
Apprenti		OTR	0	0,00	A	A
Assistant de groupe politique		OTR	0	0,00	A	CDD
Assistant de groupe politique		OTR	0	0,00	333-12	CDD
Assistant(e) familial(e)		OTR	0	0,00	A	A
Assistant(e) familial(e)		OTR	0	0,00	A	A
Assistant(e) familial(e)		OTR	0	0,00	A	A
Assistant(e) familial(e)		OTR	0	0,00	A	A
Assistant(e) familial(e)		OTR	0	0,00	A	A
Assistant(e) familial(e)		OTR	0	0,00	A	A
Assistant(e) familial(e)		OTR	0	0,00	A	A
Assistant(e) familial(e)		OTR	0	0,00	A	A
Assistant(e) familial(e)		OTR	0	0,00	A	A
Assistant(e) familial(e)		OTR	0	0,00	A	A
Assistant(e) familial(e)		OTR	0	0,00	A	A
Assistant(e) familial(e)		OTR	0	0,00	A	A
Assistant(e) familial(e)		OTR	0	0,00	A	A
Assistant(e) familial(e)		OTR	0	0,00	A	A
Assistant(e) familial(e)		OTR	0	0,00	A	A
Assistant(e) familial(e)		OTR	0	0,00	A	A
Assistant(e) familial(e)		OTR	0	0,00	A	A

AGENTS NON TITULAIRES EN FONCTION AU 31/12/N	CATEGORIES (1)	SECTEUR (2)	REMUNERATION (3)		CONTRAT	
			Indice (8)	Euros	Fondement du contrat (4)	Nature du contrat (5)
Assistant(e) familial(e)		OTR	0	0,00	A	A
Assistant(e) familial(e)		OTR	0	0,00	A	A
Assistant(e) familial(e)		OTR	0	0,00	A	A
Assistant(e) familial(e)		OTR	0	0,00	A	A
Assistant(e) familial(e)		OTR	0	0,00	A	A
Assistant(e) familial(e)		OTR	0	0,00	A	A
Assistant(e) familial(e)		OTR	0	0,00	A	A
Assistant(e) familial(e)		OTR	0	0,00	A	A
Assistant(e) familial(e)		OTR	0	0,00	A	A
Assistant(e) familial(e)		OTR	0	0,00	A	A
Assistant(e) familial(e)		OTR	0	0,00	A	A
Assistant(e) familial(e)		OTR	0	0,00	A	A
Assistant(e) familial(e)		OTR	0	0,00	A	A
Assistant(e) familial(e)		OTR	0	0,00	A	A
Assistant(e) familial(e)		OTR	0	0,00	A	A
Assistant(e) familial(e)		OTR	0	0,00	A	A
Assistant(e) familial(e)		OTR	0	0,00	A	A
Assistant(e) familial(e)		OTR	0	0,00	A	A
Assistant(e) familial(e)		OTR	0	0,00	A	A
Assistant(e) familial(e)		OTR	0	0,00	A	A
Assistant(e) familial(e)		OTR	0	0,00	A	A
Assistant(e) familial(e)		OTR	0	0,00	A	A
Assistant(e) familial(e)		OTR	0	0,00	A	A
Assistant(e) familial(e)		OTR	0	0,00	A	A
Assistant(e) familial(e)		OTR	0	0,00	A	A
Assistant(e) familial(e)		OTR	0	0,00	A	A
Assistant(e) familial(e)		OTR	0	0,00	A	A
Assistant(e) familial(e)		OTR	0	0,00	A	A
Assistant(e) familial(e)		OTR	0	0,00	A	A
Assistant(e) familial(e)		OTR	0	0,00	A	A
Assistant(e) familial(e)		OTR	0	0,00	A	A
Assistant(e) familial(e)		OTR	0	0,00	A	A
Assistant(e) familial(e)		OTR	0	0,00	A	A
Assistant(e) familial(e)		OTR	0	0,00	A	A
Assistant(e) familial(e)		OTR	0	0,00	A	A
Assistant(e) familial(e)		OTR	0	0,00	A	A
Assistant(e) familial(e)		OTR	0	0,00	A	A
Assistant(e) familial(e)		OTR	0	0,00	A	A
Assistant(e) familial(e)		OTR	0	0,00	A	A
Assistant(e) familial(e)		OTR	0	0,00	A	A
Assistant(e) familial(e)		OTR	0	0,00	A	A

AGENTS NON TITULAIRES EN FONCTION AU 31/12/N	CATEGORIES (1)	SECTEUR (2)	REMUNERATION (3)		CONTRAT	
			Indice (8)	Euros	Fondement du contrat (4)	Nature du contrat (5)
Assistant(e) familial(e)		OTR	0	0,00	A	A
Assistant(e) familial(e)		OTR	0	0,00	A	A
Assistant(e) familial(e)		OTR	0	0,00	A	A
Assistant(e) familial(e)		OTR	0	0,00	A	A
Assistant(e) familial(e)		OTR	0	0,00	A	A
Assistant(e) familial(e)		OTR	0	0,00	A	A
Assistant(e) familial(e)		OTR	0	0,00	A	A
Assistant(e) familial(e)		OTR	0	0,00	A	A
Assistant(e) familial(e)		OTR	0	0,00	A	A
Assistant(e) familial(e)		OTR	0	0,00	A	A
Assistant(e) familial(e)		OTR	0	0,00	A	A
Assistant(e) familial(e)		OTR	0	0,00	A	A
Assistant(e) familial(e)		OTR	0	0,00	A	A
Collaborateur de cabinet		OTR	0	0,00	A	CDD
Collaborateur de cabinet		OTR	0	0,00	A	CDD
Contrat P.E.C		OTR	0	0,00	A	CDD
Contrat P.E.C		OTR	0	0,00	332-13	CDD
Contrat P.E.C		OTR	0	0,00	332-13	CDD
Contrat P.E.C		OTR	0	0,00	332-13	CDD
Contrat P.E.C		OTR	0	0,00	332-13	CDD
Contrat P.E.C		OTR	0	0,00	A	CDD
Contrat P.E.C		OTR	0	0,00	332-13	CDD
Contrat P.E.C		OTR	0	0,00	332-23-1°	CDD
Contrat de projet		OTR	0	0,00	332-24	CDD
Contrat de projet		OTR	0	0,00	332-24	CDD
Contrat de projet		OTR	0	0,00	332-24	CDD
Contrat de projet		OTR	0	0,00	332-24	CDD
Contrat de projet		OTR	0	0,00	332-24	CDD
Contrat de projet		OTR	0	0,00	332-24	CDD
Contrat de projet		OTR	0	0,00	332-24	CDD
Contrat de projet		OTR	0	0,00	332-24	CDD
Contrat de projet		OTR	0	0,00	332-24	CDD
Contrat de projet		OTR	0	0,00	332-24	CDD
Contrat de projet		OTR	0	0,00	332-24	CDD
Contrat de projet		OTR	0	0,00	332-24	CDD
Contrat de projet		OTR	0	0,00	332-24	CDD
Contrat de projet		OTR	0	0,00	332-24	CDD
Contrat de projet		OTR	0	0,00	332-24	CDD
Contrat de projet		OTR	0	0,00	332-24	CDD
Infirmier en soins généraux	A	MS	444	0,00	332-23-1°	CDD
Médecin		OTR	0	0,00	A	A

CONSEIL DEPARTEMENTAL DU CANTAL - BUDGET PRINCIPAL CD15 - CA - 2024

AGENTS NON TITULAIRES EN FONCTION AU 31/12/N	CATEGORIES (1)	SECTEUR (2)	REMUNERATION (3)		CONTRAT	
			Indice (8)	Euros	Fondement du contrat (4)	Nature du contrat (5)
Médecin		OTR	0	0,00	A	CDD
Médecin		OTR	0	0,00	332-14	CDD
Médecin		OTR	0	0,00	A	A
Médecin		OTR	0	0,00	A	CDD
TOTAL GENERAL				**0,00**		

(1) CATEGORIES: A, B et C.

(2) SECTEUR ADM : Administratif.
TECH : Technique.
URB : Urbanisme (dont aménagement urbain).
S : Social.
MS : Médico-social.
MT : Médico-technique.
SP : Sportif.
CULT : Culturel
ANIM : Animation.
POL : Police.
POMP : Sapeurs-pompiers.
X : Emplois non cités.

(3) REMUNERATION : Référence à un indice brut (indiquer le niveau de l'indice brut) de la fonction publique ou en euros annuels bruts (indiquer l'ensemble des éléments de la rémunération brute annuelle).

(4) CONTRAT : Motif du contrat (code général de la fonction publique - CGFP) :
332-23-1° : Accroissement temporaire d'activité pour une durée maximale de douze mois.
332-23-2° : Accroissement saisonnier d'activité pour une durée maximale de six mois.
332-24 : Contrat de projet pour une durée minimale d'un an et une durée maximale fixée par les parties dans la limite de six ans
332-13 : Remplacement d'un fonctionnaire autorisé à servir à temps partiel ou indisponible.
332-14 : Vacance temporaire d'un emploi.
332-8-1° : Absence de cadre d'emplois de fonctionnaires susceptibles d'assurer les fonctions correspondantes.
332-8-2° : Justifié par les besoins des services ou la nature des fonctions, sous réserve qu'aucun fonctionnaire territorial n'a pu être recruté dans les conditions prévues par le CGFP.
332-8-3° : Communes de moins de 1 000 habitants et groupements de communes regroupant moins de 15 000 habitants.
332-8-4° : Communes nouvelles issues de fusion de communes de moins de 1 000 habitants, pendant trois ans suivant la création, et le cas échéant, jusqu'au premier renouvellement du conseil municipal.
332-8-5° : Autres collectivités territoriales ou établissements mentionnés à l'article L. 4, pour les emplois dont la quotité de temps de travail est inférieure à 50 %.
332-8-6° : Emplois des communes (- 2 000 hab.) et des groupements de communes (-10 000 hab.) dont la création ou suppression dépend de la décision d'une autorité.
327-5 : Contractuel territorial sur emploi permanent - peut être nommé en qualité de fonctionnaire stagiaire par l'autorité territoriale.
332-10 : Contrat à durée indéterminée en application de l'article L. 332-8 avec un agent contractuel territorial qui justifie d'une durée de services publics de six ans au moins.
332-11 : Contrat à durée indéterminée lorsque l'agent contractuel territorial concerné remplit avant l'échéance de son contrat les conditions d'ancienneté mentionnées à l'article L. 332-10.
326_352 : Modalités particulières : recrutement sans concours, parcours d'accès à la fonction publique, personnes en situation de handicap (CGFP art. L.326 et L.352).
343-1_343-3 : Emplois supérieurs de la fonction publique territoriale (emplois fonctionnels de direction).
333-1_333-10 : Collaborateurs de cabinet.
333-12 : Collaborateurs de groupes d'élus.
A : Autres.

(5) Indiquer si l'agent contractuel est titulaire d'un contrat à durée déterminée (CDD) ou d'un contrat à durée indéterminée (CDI). Les contrats particuliers devront être labellisés « A / autres » et feront l'objet d'une précision (ex : « contrats aidés »).

(6) Occupent un emploi permanent de la fonction publique territoriale, les agents non titulaires recrutés sur le fondement des articles 332-8, 332-13, 332-14, 326, 352 du CGFP , ainsi que les agents qui sont titulaires d'un contrat à durée indéterminée pris sur le fondement des articles 327-5, 332-10 et 332-11 du CGFP.

(7) Occupent un emploi non permanent de la fonction publique territoriale, les agents non titulaires recrutés sur le fondement des articles 332-23, 332-24, 333-1 à 333-10 et 333-12.

(8) Si un contrat fixe comme référence de rémunération un traitement hors échelle, il convient de mentionner le chevron conformément à l'article 6 décret 85-1148 du 20 octobre 1985.

IV – ANNEXES	IV
ANNEXES PATRIMONIALES LISTE DES ORGANISMES DANS LESQUELS LA COLLECTIVITE A PRIS UN ENGAGEMENT FINANCIER	B10

LISTE DES ORGANISMES DANS LESQUELS LA COLLECTIVITE A PRIS UN ENGAGEMENT FINANCIER

Les documents financiers et comptables de ces organismes sont mis à la disposition du public à (1).
Toute personne a le droit de demander communication à ses frais.

Nature de l'engagement (2)	Nom de l'organisme	Raison sociale de l'organisme	Nature juridique de l'organisme	Montant de l'engagement
Délégation de service public (3) (4)				
06/06/2023 - DSP	CHALAIR			1 426 640,00
Détention d'une part du capital				
- DPC	PROCIVIS SUD MASSIF CENTRAL		SA	15 200,00
- DPC	SAEM LIORAN		SAEM	676 575,00
- DPC	SOCIETE THERMALE DE CHAUDES AIGUES	CALEDEN	SAEM	4 204 813,53
- DPC	SOCIETE D'AMENAGEMENT FONCIER ET D'ETS RURAL D'AUVERGNE	SAFER		80 035,73
- DPC	CREDIT AGRICOLE DU CANTAL		ETS PRIVE	1 981,84
- DPC	VULCANIA		SAEM	63 913,00
- DPC	PARTS SOCIALES CAISSE LOCALE CRCA		ETS PRIVE	750,00
Garantie ou cautionnement d'un emprunt				
25/10/1980 - CONSTRUCTION 10 LOGEMENTS FOYER AURILLAC	OFFICE PUBLIC DE L HABITAT CANTAL	OFFICE PUBLIC DE L HABITAT CANTAL	OFFICE PUBLIC	26 526,13
01/02/1991 - AMELIORATION DE 2 LOGEMLENTS A ROUMEGOUX	INTERREGIONALE POLYGONE SOCIETE ANONYME D'HLM	INTERREGIONALE POLYGONE SOCIETE ANONYME D'HLM	SA	45 734,71
12/07/1996 - CONSTRUCTION DE 2 LOGEMENTS COMMUNE DE BESSE	OFFICE PUBLIC DE L HABITAT CANTAL	OFFICE PUBLIC DE L HABITAT CANTAL	OFFICE PUBLIC	24 659,36
26/12/1996 - EXTENSION DE LA MAISON DE RETRAITE SPECIALISEE	ACCUEIL DES BUERS	ACCUEIL DES BUERS	ASSOCIATION	182 938,82
12/01/1998 - CONSTRUCTION DE 4 LOGEMENTS LOT. LES ECUREUILS A YDES	OFFICE PUBLIC DE L HABITAT CANTAL	OFFICE PUBLIC DE L HABITAT CANTAL	OFFICE PUBLIC	68 361,65
12/03/1998 - AMELIORATION DE 2 LOGEMENTS LE BOUG A ALLY	OFFICE PUBLIC DE L HABITAT CANTAL	OFFICE PUBLIC DE L HABITAT CANTAL	OFFICE PUBLIC	22 968,09
01/04/1998 - CONSTRUCTION DE 6 LOGEMENTS A MURAT - LOTISSEMENT BONNEVIE	INTERREGIONALE POLYGONE SOCIETE ANONYME D'HLM	INTERREGIONALE POLYGONE SOCIETE ANONYME D'HLM	SA	145 131,46
01/11/1998 - CONSTRUCTION 2 LOGEMENTS A LOUBARESSE	INTERREGIONALE POLYGONE SOCIETE ANONYME D'HLM	INTERREGIONALE POLYGONE SOCIETE ANONYME D'HLM	SA	24 727,23
22/12/1998 - CONSTRUCTION 1 LOGEMENT A MONTBOUDIF	OFFICE PUBLIC DE L HABITAT CANTAL	OFFICE PUBLIC DE L HABITAT CANTAL	OFFICE PUBLIC	8 765,82
18/01/1999 - CONSTRUCTION 1 LOGEMENT A ST-JACQUES DES BLATS	INTERREGIONALE POLYGONE SOCIETE ANONYME D'HLM	INTERREGIONALE POLYGONE SOCIETE ANONYME D'HLM	SA	11 193,68
18/01/1999 - CONSTRUCTION 1 LOGEMENT A ST-JACQUES DES BLATS	INTERREGIONALE POLYGONE SOCIETE ANONYME D'HLM	INTERREGIONALE POLYGONE SOCIETE ANONYME D'HLM	SA	10 944,10

Nature de l'engagement (2)	Nom de l'organisme	Raison sociale de l'organisme	Nature juridique de l'organisme	Montant de l'engagement
29/01/1999 - CONSTRUCTION D UNE MAPAD A ARPAJON SUR CERE	COMMUNE ARPAJON/CERE	COMMUNE ARPAJON/CERE	PUBLIC	1 189 950,72
29/01/1999 - CONSTRUCTION D UNE MAPAD A YTRAC	COMMUNE D YTRAC	COMMUNE D YTRAC	PUBLIC	1 202 337,58
08/04/1999 - CONSTRUCTION 1 LOGEMENT A GIOU DE MAMOU-LES EAUX VIVES	OFFICE PUBLIC DE L HABITAT CANTAL	OFFICE PUBLIC DE L HABITAT CANTAL	OFFICE PUBLIC	34 964,18
30/04/1999 - EXTENSION D UNE MAPAD MONTSALVY	INTERREGIONALE POLYGONE SOCIETE ANONYME D'HLM	INTERREGIONALE POLYGONE SOCIETE ANONYME D'HLM	SA	912 636,50
07/07/1999 - AMELIORATION 2 LOGEMENTS A ST-BONNET DE CONDAT	OFFICE PUBLIC DE L HABITAT CANTAL	OFFICE PUBLIC DE L HABITAT CANTAL	OFFICE PUBLIC	42 120,14
07/07/1999 - CONSTRUCTION 1 LOGEMENT SANSAC /MARMIESSE - LA VIDALI	OFFICE PUBLIC DE L HABITAT CANTAL	OFFICE PUBLIC DE L HABITAT CANTAL	OFFICE PUBLIC	40 009,03
22/10/1999 - EXTENSION FOYER VILLA STE MARIE AURILLAC	OFFICE PUBLIC DE L HABITAT CANTAL	OFFICE PUBLIC DE L HABITAT CANTAL	OFFICE PUBLIC	1 539 735,08
12/11/1999 - CONSTRUCTION 4 LOGEMENTS RIOM-ES MONTAGNES	INTERREGIONALE POLYGONE SOCIETE ANONYME D'HLM	INTERREGIONALE POLYGONE SOCIETE ANONYME D'HLM	SA	114 402,26
12/11/1999 - CONSTRUCTION 2 LOGEMENTS RIOM-ES MONTAGNES	INTERREGIONALE POLYGONE SOCIETE ANONYME D'HLM	INTERREGIONALE POLYGONE SOCIETE ANONYME D'HLM	SA	45 912,20
22/11/1999 - CONSTRUCTION 2 LOGEMENTS SOURNIAC	INTERREGIONALE POLYGONE SOCIETE ANONYME D'HLM	INTERREGIONALE POLYGONE SOCIETE ANONYME D'HLM	SA	24 777,26
15/09/2000 - AMENAGEMENT 3 LOGEMENTS CASSANIOUZE COMPL.	OFFICE PUBLIC DE L HABITAT CANTAL	OFFICE PUBLIC DE L HABITAT CANTAL	OFFICE PUBLIC	31 861,84
15/09/2000 - AMENAGEMENT 6 LOGEMENTS VIC/CERE COMPL.	OFFICE PUBLIC DE L HABITAT CANTAL	OFFICE PUBLIC DE L HABITAT CANTAL	OFFICE PUBLIC	18 293,88
15/09/2000 - AMENAGEMENT 6 LOGEMENTS MAURS COMPL.	OFFICE PUBLIC DE L HABITAT CANTAL	OFFICE PUBLIC DE L HABITAT CANTAL	OFFICE PUBLIC	57 930,63
15/09/2000 - AMENAGEMENT 5 LOGEMENTS SANSAC DE MARMIESSE COMPL.	OFFICE PUBLIC DE L HABITAT CANTAL	OFFICE PUBLIC DE L HABITAT CANTAL	OFFICE PUBLIC	23 629,60
15/09/2000 - AMENAGEMEN 6 LOGEMENTS ST-PAUL DES LANDES COMPL.	OFFICE PUBLIC DE L HABITAT CANTAL	OFFICE PUBLIC DE L HABITAT CANTAL	OFFICE PUBLIC	23 629,60
13/02/2001 - EXTENSION MAPAD MONTSALVY	INTERREGIONALE POLYGONE SOCIETE ANONYME D'HLM	INTERREGIONALE POLYGONE SOCIETE ANONYME D'HLM	SA	130 496,36
27/04/2001 - FOYER A SAINT ILLIDE	SAUVEGARDE DE L'ENFANT A L'ADULTE DESCEN	SAUVEGARDE DE L'ENFANT A L'ADULTE DESCEN	ASSOCIATION	1 317 159,51
25/06/2001 - CONSTRUCTION 2 LOGEMENTS CHASTEL SUR MURAT	OFFICE PUBLIC DE L HABITAT CANTAL	OFFICE PUBLIC DE L HABITAT CANTAL	OFFICE PUBLIC	17 074,29
06/12/2001 - RENOVATION TOITURE CAT OLMET VIC/ CERE	ASSOCIATION DU FOYER D'OLMET	ASSOCIATION DU FOYER D'OLMET	ASSOCIATION	68 602,06
21/02/2002 - AMELIORATION 1 LOGEMENT ST SANTIN DE MAURS	INTERREGIONALE POLYGONE SOCIETE ANONYME D'HLM	INTERREGIONALE POLYGONE SOCIETE ANONYME D'HLM	SA	1 154,65
09/07/2002 - CONSTRUCTION 5 LOGEMENTS SANSAC DE MARMIESSE	INTERREGIONALE POLYGONE SOCIETE ANONYME D'HLM	INTERREGIONALE POLYGONE SOCIETE ANONYME D'HLM	SA	45 464,49
26/07/2002 - CONSTRUCTION D UNE MAPAD A MASSIAC	CCAS DE MASSIAC	CCAS DE MASSIAC	PUBLIC	879 443,74
25/09/2002 - CONSTRUCTION 1 LOGEMENT JALEYRAC	OFFICE PUBLIC DE L HABITAT CANTAL	OFFICE PUBLIC DE L HABITAT CANTAL	OFFICE PUBLIC	1 588,92
30/09/2002 - CONSTRUCTION 2 LOGEMENTS COREN	OFFICE PUBLIC DE L HABITAT CANTAL	OFFICE PUBLIC DE L HABITAT CANTAL	OFFICE PUBLIC	2 920,53

Nature de l'engagement (2)	Nom de l'organisme	Raison sociale de l'organisme	Nature juridique de l'organisme	Montant de l'engagement
18/10/2002 - FOYER DE TRONQUIERES A AURILLAC CONSTRUCTION DE 3 PAVILLONS	ASSOC DEPART AMIS PARENTS ENFANTS INADAP	ASSOC DEPART AMIS PARENTS ENFANTS INADAP	ASSOCIATION	500 000,00
04/07/2003 - CONSTRUCTION 2 PAVILLONS LOT LE PUECH LA DEVEZE CALVINE	INTERREGIONALE POLYGONE SOCIETE ANONYME D'HLM	INTERREGIONALE POLYGONE SOCIETE ANONYME D'HLM	SA	38 578,80
04/07/2003 - CONSTRUCTION 2 PAVILLONS LOT LE PUECH LA DEVEZE CALVINE	INTERREGIONALE POLYGONE SOCIETE ANONYME D'HLM	INTERREGIONALE POLYGONE SOCIETE ANONYME D'HLM	SA	4 968,00
06/08/2003 - CONSTRUCTION 3 PAVILLONS LOT LA TROUSSEYRIE PERS	INTERREGIONALE POLYGONE SOCIETE ANONYME D'HLM	INTERREGIONALE POLYGONE SOCIETE ANONYME D'HLM	SA	10 578,50
17/10/2003 - CONSTRUCTION 2 PAVILLONS LOTCOM. 15320 FAVEROLLES	OFFICE PUBLIC DE L HABITAT CANTAL	OFFICE PUBLIC DE L HABITAT CANTAL	OFFICE PUBLIC	2 255,60
17/10/2003 - CONSTRUCTION 2 PAVILLONS LOT LA GARDE 15150 CROS MONT.	OFFICE PUBLIC DE L HABITAT CANTAL	OFFICE PUBLIC DE L HABITAT CANTAL	OFFICE PUBLIC	3 526,60
18/10/2003 - CONSTRUCTION EHPAD NEUSSARGES-MOISSAC	CCAS DE NEUSSARGUES	CCAS DE NEUSSARGUES	PUBLIC	645 163,00
06/02/2004 - FOYER DE TRONQUIERES MISE AUX NORMES INCENDIE	ASSOC DEPART AMIS PARENTS ENFANTS INADAP	ASSOC DEPART AMIS PARENTS ENFANTS INADAP	ASSOCIATION	150 000,00
06/02/2004 - TRAVAUX MISE AUX NORMES LOGEMENT FOYERS LE ROUGET	OFFICE PUBLIC DE L HABITAT CANTAL	OFFICE PUBLIC DE L HABITAT CANTAL	OFFICE PUBLIC	979 900,00
06/02/2004 - TRAVAUX MISE AUX NORMES LOGEMENT FOYERS SAINT-FLOUR	OFFICE PUBLIC DE L HABITAT CANTAL	OFFICE PUBLIC DE L HABITAT CANTAL	OFFICE PUBLIC	546 520,00
10/09/2004 - AMENAGEMENT 1 LOGEMENT JALEYRAC	OFFICE PUBLIC DE L HABITAT CANTAL	OFFICE PUBLIC DE L HABITAT CANTAL	OFFICE PUBLIC	974,80
08/10/2004 - CONSTRUCTION 1 PAVILLON BASSIGNAC	INTERREGIONALE POLYGONE SOCIETE ANONYME D'HLM	INTERREGIONALE POLYGONE SOCIETE ANONYME D'HLM	SA	13 356,80
08/10/2004 - CONSTRUCTION 1 PAVILLON BASSIGNAC	INTERREGIONALE POLYGONE SOCIETE ANONYME D'HLM	INTERREGIONALE POLYGONE SOCIETE ANONYME D'HLM	SA	2 167,60
15/10/2004 - ACQUISITION 2 LOGEMENTS CHAVAGNAC	OFFICE PUBLIC DE L HABITAT CANTAL	OFFICE PUBLIC DE L HABITAT CANTAL	OFFICE PUBLIC	3 554,00
15/10/2004 - ACQUISITION 1 LOGEMENT NEUSSARGUES	OFFICE PUBLIC DE L HABITAT CANTAL	OFFICE PUBLIC DE L HABITAT CANTAL	OFFICE PUBLIC	15 713,70
22/10/2004 - 2 LOGEMENTS AU THERON SAINT-SANTIN DE MAURS	INTERREGIONALE POLYGONE SOCIETE ANONYME D'HLM	INTERREGIONALE POLYGONE SOCIETE ANONYME D'HLM	SA	49 503,50
05/11/2004 - CONSTRUCTION 2 PÄVILLONS LE COUNIT - VALUEJOLS	INTERREGIONALE POLYGONE SOCIETE ANONYME D'HLM	INTERREGIONALE POLYGONE SOCIETE ANONYME D'HLM	SA	28 010,40
05/11/2004 - CONSTRUCTION 2 PÄVILLONS LE COUNIT - VALUEJOLS	INTERREGIONALE POLYGONE SOCIETE ANONYME D'HLM	INTERREGIONALE POLYGONE SOCIETE ANONYME D'HLM	SA	3 519,20
29/11/2004 - CONSTRUCTION 2 LOGEMENTS LE THERON JARDIN DES AINES	INTERREGIONALE POLYGONE SOCIETE ANONYME D'HLM	INTERREGIONALE POLYGONE SOCIETE ANONYME D'HLM	SA	12 145,50
01/12/2004 - TRAVAUX SECURITE INCENDIE M RETRAITE BRUN VERGEADE	MAISON DE RETRAITE BRUN VERGEADE	MAISON DE RETRAITE BRUN VERGEADE	PUBLIC	75 000,00
28/01/2005 - TRAVAUX MISE AUX NORMES LOGEMENT FOYERS A ST-FLOUR	OFFICE PUBLIC DE L HABITAT CANTAL	OFFICE PUBLIC DE L HABITAT CANTAL	OFFICE PUBLIC	550 000,00
28/01/2005 - TRAVAUX MISE AUX NORMES LOGEMENT FOYERS A LE ROUGET	OFFICE PUBLIC DE L HABITAT CANTAL	OFFICE PUBLIC DE L HABITAT CANTAL	OFFICE PUBLIC	840 000,00
18/04/2005 - CONSTRUCTION UN PAVILLON LACAPELLE DEL FRAISSE	OFFICE PUBLIC DE L HABITAT CANTAL	OFFICE PUBLIC DE L HABITAT CANTAL	OFFICE PUBLIC	2 425,40

Nature de l'engagement (2)	Nom de l'organisme	Raison sociale de l'organisme	Nature juridique de l'organisme	Montant de l'engagement
27/05/2005 - CONSTRUCTION 2 LOGEMENTS LE THERON - ST SANTIN DE MAURS	INTERREGIONALE POLYGONE SOCIETE ANONYME D'HLM	INTERREGIONALE POLYGONE SOCIETE ANONYME D'HLM	SA	15 500,00
11/07/2005 - CONSTRUCTION 1 PAVILLON LE VIGEAN	INTERREGIONALE POLYGONE SOCIETE ANONYME D'HLM	INTERREGIONALE POLYGONE SOCIETE ANONYME D'HLM	SA	14 762,67
11/07/2005 - CONSTRUCTION 1 PAVILLON LE VIGEAN	INTERREGIONALE POLYGONE SOCIETE ANONYME D'HLM	INTERREGIONALE POLYGONE SOCIETE ANONYME D'HLM	SA	2 096,32
25/07/2005 - CONSTRUCTION 1 PAVILLON VERNIOLS NAUCELLES	OFFICE PUBLIC DE L HABITAT CANTAL	OFFICE PUBLIC DE L HABITAT CANTAL	OFFICE PUBLIC	18 639,00
25/07/2005 - CONSTRUCTION 1 PAVILLON VERNIOLS NAUCELLES	OFFICE PUBLIC DE L HABITAT CANTAL	OFFICE PUBLIC DE L HABITAT CANTAL	OFFICE PUBLIC	3 374,60
29/07/2005 - CONSTRUCTION 9 PAVILLONS YTRAC LA GARE - LA MILLIERE	INTERREGIONALE POLYGONE SOCIETE ANONYME D'HLM	INTERREGIONALE POLYGONE SOCIETE ANONYME D'HLM	SA	19 081,92
26/08/2005 - CONSTRUCTION 3 PAVILLONS LA CHAPELLE LAURENT	OFFICE PUBLIC DE L HABITAT CANTAL	OFFICE PUBLIC DE L HABITAT CANTAL	OFFICE PUBLIC	3 653,10
26/09/2005 - CONSTRUCTION 1 PAVILLON QUEZAC	OFFICE PUBLIC DE L HABITAT CANTAL	OFFICE PUBLIC DE L HABITAT CANTAL	OFFICE PUBLIC	31 328,70
26/09/2005 - CONSTRUCTION 1 PAVILLON QUEZAC	OFFICE PUBLIC DE L HABITAT CANTAL	OFFICE PUBLIC DE L HABITAT CANTAL	OFFICE PUBLIC	2 247,00
30/09/2005 - UNITE ALZHEIMER DE 16 LITS M RETRAITE BRUN VERGEADE	MAISON DE RETRAITE BRUN VERGEADE	MAISON DE RETRAITE BRUN VERGEADE	PUBLIC	433 000,00
21/10/2005 - EXTENSION MAISON ACCUEIL LA FEUILLERAIE A CRANDELLES	ASSOC DEPART AMIS PARENTS ENFANTS INADAP	ASSOC DEPART AMIS PARENTS ENFANTS INADAP	ASSOCIATION	275 000,00
06/04/2006 - AMELIORATION 1 LOGEMENT MAURS	OFFICE PUBLIC DE L HABITAT CANTAL	OFFICE PUBLIC DE L HABITAT CANTAL	OFFICE PUBLIC	11 908,00
31/05/2006 - CONSTRUCTION 2 PAVILLONS CRANDELLES	OFFICE PUBLIC DE L HABITAT CANTAL	OFFICE PUBLIC DE L HABITAT CANTAL	OFFICE PUBLIC	2 413,80
28/07/2006 - CONSTRUCTION 4 PAVILLONS LA MONTAGNE DU CLAUX NAUCELLES	INTERREGIONALE POLYGONE SOCIETE ANONYME D'HLM	INTERREGIONALE POLYGONE SOCIETE ANONYME D'HLM	SA	20 046,60
28/09/2006 - RECONSTRUCTION BAT IMPRO CHAUFFERIE IME LA SAPINIERE	ASSOC DEPART AMIS PARENTS ENFANTS INADAP	ASSOC DEPART AMIS PARENTS ENFANTS INADAP	ASSOCIATION	265 000,00
09/01/2007 - CONSTRUCTION 10 PAVILLONS VIERS HAUT NAUCELLES	INTERREGIONALE POLYGONE SOCIETE ANONYME D'HLM	INTERREGIONALE POLYGONE SOCIETE ANONYME D'HLM	SA	137 506,00
09/01/2007 - CONSTRUCTION 4 PAVILLONS VIERS HAUT NAUCELLES	INTERREGIONALE POLYGONE SOCIETE ANONYME D'HLM	INTERREGIONALE POLYGONE SOCIETE ANONYME D'HLM	SA	60 982,40
21/05/2007 - CONSTRUCTION 2 PAVILLONS HAMEAU DES POETES MARMANHAC	INTERREGIONALE POLYGONE SOCIETE ANONYME D'HLM	INTERREGIONALE POLYGONE SOCIETE ANONYME D'HLM	SA	22 961,00
21/05/2007 - CONSTRUCTION 2 PAVILLONS HAMEAU DES POETES MARMANHAC	INTERREGIONALE POLYGONE SOCIETE ANONYME D'HLM	INTERREGIONALE POLYGONE SOCIETE ANONYME D'HLM	SA	14 901,00
30/05/2007 - ACQ. AMENAGEMENT 1 LOGEMENT LASCELLES	INTERREGIONALE POLYGONE SOCIETE ANONYME D'HLM	INTERREGIONALE POLYGONE SOCIETE ANONYME D'HLM	SA	24 140,70
22/06/2007 - CONSTRUCTION 6 PAVILLONS ESPINAT 15000 YTRAC	INTERREGIONALE POLYGONE SOCIETE ANONYME D'HLM	INTERREGIONALE POLYGONE SOCIETE ANONYME D'HLM	SA	86 717,40
22/06/2007 - CONSTRUCTION 6 PAVILLONS ESPINAT 15000 YTRAC	INTERREGIONALE POLYGONE SOCIETE ANONYME D'HLM	INTERREGIONALE POLYGONE SOCIETE ANONYME D'HLM	SA	32 693,80
23/07/2007 - AMELIORATION 2 LOGEMENTS RUE DE MARION 15250 JUSSAC	INTERREGIONALE POLYGONE SOCIETE ANONYME D'HLM	INTERREGIONALE POLYGONE SOCIETE ANONYME D'HLM	SA	41 233,60

Nature de l'engagement (2)	Nom de l'organisme	Raison sociale de l'organisme	Nature juridique de l'organisme	Montant de l'engagement
23/07/2007 - AMELIORATION DE 2 LOGEMENTS RUE DE MARION 15250 JUSSAC	INTERREGIONALE POLYGONE SOCIETE ANONYME D'HLM	INTERREGIONALE POLYGONE SOCIETE ANONYME D'HLM	SA	1 162,00
31/08/2007 - CONSTRUCTION DE 4 PAVILLONS 15220 VITRAC	INTERREGIONALE POLYGONE SOCIETE ANONYME D'HLM	INTERREGIONALE POLYGONE SOCIETE ANONYME D'HLM	SA	104 008,20
31/08/2007 - CONSTRUCTION DE 4 PAVILLONS 15220 VITRAC	INTERREGIONALE POLYGONE SOCIETE ANONYME D'HLM	INTERREGIONALE POLYGONE SOCIETE ANONYME D'HLM	SA	13 561,50
18/10/2007 - CONSTRUCTION 1 PAVILLON ARNAC	OFFICE PUBLIC DE L HABITAT CANTAL	OFFICE PUBLIC DE L HABITAT CANTAL	OFFICE PUBLIC	36 720,60
18/10/2007 - CONSTRUCTION 1 PAVILLON ARNAC	OFFICE PUBLIC DE L HABITAT CANTAL	OFFICE PUBLIC DE L HABITAT CANTAL	OFFICE PUBLIC	1 655,10
09/11/2007 - CONSTRUCTION 4 PAVILLONS QUARTIER FRIDOU - ST-FLOUR	OFFICE PUBLIC DE L HABITAT CANTAL	OFFICE PUBLIC DE L HABITAT CANTAL	OFFICE PUBLIC	205 135,50
09/11/2007 - CONSTRUCTION 4 PAVILLONS LEYNHAC	OFFICE PUBLIC DE L HABITAT CANTAL	OFFICE PUBLIC DE L HABITAT CANTAL	OFFICE PUBLIC	117 676,50
13/11/2007 - AMELIORATION DE 2 LOGEMENTS CHALINARGUES	OFFICE PUBLIC DE L HABITAT CANTAL	OFFICE PUBLIC DE L HABITAT CANTAL	OFFICE PUBLIC	44 888,40
13/11/2007 - AMELIORATION DE 2 LOGEMENTS CHALINARGUES	OFFICE PUBLIC DE L HABITAT CANTAL	OFFICE PUBLIC DE L HABITAT CANTAL	OFFICE PUBLIC	13 643,70
13/11/2007 - CONSTRUCTION DE 2 PAVILLONS CHALINARGUES	OFFICE PUBLIC DE L HABITAT CANTAL	OFFICE PUBLIC DE L HABITAT CANTAL	OFFICE PUBLIC	72 896,10
13/11/2007 - CONSTRUCTION DE2 PAVILLONS CHALINARGUES	OFFICE PUBLIC DE L HABITAT CANTAL	OFFICE PUBLIC DE L HABITAT CANTAL	OFFICE PUBLIC	6 712,50
30/11/2007 - CONSTRUCTION DE 2 PAVILLONS RAGEADE	OFFICE PUBLIC DE L HABITAT CANTAL	OFFICE PUBLIC DE L HABITAT CANTAL	OFFICE PUBLIC	160 304,80
12/12/2007 - AMELIORATION 1 LOGEMENT CAYROLS	OFFICE PUBLIC DE L HABITAT CANTAL	OFFICE PUBLIC DE L HABITAT CANTAL	OFFICE PUBLIC	16 683,90
11/04/2008 - CONSTRUCTION DE 3 PAVILLONS PAULHAC	OFFICE PUBLIC DE L HABITAT CANTAL	OFFICE PUBLIC DE L HABITAT CANTAL	OFFICE PUBLIC	68 100,60
11/04/2008 - CONSTRUCTION DE 3 PAVILLONS PAULHAC	OFFICE PUBLIC DE L HABITAT CANTAL	OFFICE PUBLIC DE L HABITAT CANTAL	OFFICE PUBLIC	5 346,00
28/04/2008 - CONSTRUCTION DE 3 PAVILLONS LOT LES CHASSAGNES - ST-PONCY	OFFICE PUBLIC DE L HABITAT CANTAL	OFFICE PUBLIC DE L HABITAT CANTAL	OFFICE PUBLIC	117 698,00
28/04/2008 - CONSTRUCTION DE 3 PAVILLONS LOT LES CHASSAGNES - ST-PONCY	OFFICE PUBLIC DE L HABITAT CANTAL	OFFICE PUBLIC DE L HABITAT CANTAL	OFFICE PUBLIC	11 854,40
14/05/2008 - CONSTRUCTION DE 2 PAVILLONS LOT LA PARRO MARCOLES	OFFICE PUBLIC DE L HABITAT CANTAL	OFFICE PUBLIC DE L HABITAT CANTAL	OFFICE PUBLIC	41 953,00
14/05/2008 - CONSTRUCTION DE 2 PAVILLONS LOT LA PARRO MARCOLES	OFFICE PUBLIC DE L HABITAT CANTAL	OFFICE PUBLIC DE L HABITAT CANTAL	OFFICE PUBLIC	2 771,60
13/06/2008 - CONSTRUCTION DE 1 PAVILLON 15590 VELZIC -	INTERREGIONALE POLYGONE SOCIETE ANONYME D'HLM	INTERREGIONALE POLYGONE SOCIETE ANONYME D'HLM	SA	63 184,80
13/06/2008 - CONSTRUCTION DE 1 PAVILLON 15590 VELZIC	INTERREGIONALE POLYGONE SOCIETE ANONYME D'HLM	INTERREGIONALE POLYGONE SOCIETE ANONYME D'HLM	SA	20 679,20
13/06/2008 - CONSTRUCTION DE 2 PAVILLONS 15590 VELZIC -	INTERREGIONALE POLYGONE SOCIETE ANONYME D'HLM	INTERREGIONALE POLYGONE SOCIETE ANONYME D'HLM	SA	83 359,20
13/06/2008 - CONSTRUCTION DE 2 PAVILLONS 15590 VELZIC	INTERREGIONALE POLYGONE SOCIETE ANONYME D'HLM	INTERREGIONALE POLYGONE SOCIETE ANONYME D'HLM	SA	42 837,60

Nature de l'engagement (2)	Nom de l'organisme	Raison sociale de l'organisme	Nature juridique de l'organisme	Montant de l'engagement
19/06/2008 - ACQ. AMELIORATION 8 LOGEMENTS AV BELARD A ST-FLOUR	OFFICE PUBLIC DE L HABITAT CANTAL	OFFICE PUBLIC DE L HABITAT CANTAL	OFFICE PUBLIC	27 992,10
19/06/2008 - ACQ. AMELIORATION DE 8 LOGEMENTS AV BELARD A ST FLOUR	OFFICE PUBLIC DE L HABITAT CANTAL	OFFICE PUBLIC DE L HABITAT CANTAL	OFFICE PUBLIC	12 054,90
30/06/2008 - CONSTRUCTION DE 2 PAVILLONS LOT. EMPRADEL PLEAUX	OFFICE PUBLIC DE L HABITAT CANTAL	OFFICE PUBLIC DE L HABITAT CANTAL	OFFICE PUBLIC	45 773,40
25/07/2008 - RESTRUCTURATION ETS THERMAL CHAUDES-AIGUES	SAEM CALEDEN	SAEM CALEDEN	SA	246 524,74
11/08/2008 - CONSTRUCTION DE 2 PAVILLONS SAINT PAUL DES LANDES	OFFICE PUBLIC DE L HABITAT CANTAL	OFFICE PUBLIC DE L HABITAT CANTAL	OFFICE PUBLIC	41 352,60
11/08/2008 - CONSTRUCTION DE 3 LOGEMENTS SAINT PAUL DES LANDES	OFFICE PUBLIC DE L HABITAT CANTAL	OFFICE PUBLIC DE L HABITAT CANTAL	OFFICE PUBLIC	43 325,40
11/08/2008 - CONSTRUCTION DE 1 LOGEMENT SAINT PAUL DES LANDES	OFFICE PUBLIC DE L HABITAT CANTAL	OFFICE PUBLIC DE L HABITAT CANTAL	OFFICE PUBLIC	14 441,80
11/08/2008 - CONSTRUCTION DE 1 LOGEMENT SAINT PAUL DES LANDES	OFFICE PUBLIC DE L HABITAT CANTAL	OFFICE PUBLIC DE L HABITAT CANTAL	OFFICE PUBLIC	911,20
23/10/2008 - CONSTRUCTION DE 2 PAVILLONS RION ES MGNES	OFFICE PUBLIC DE L HABITAT CANTAL	OFFICE PUBLIC DE L HABITAT CANTAL	OFFICE PUBLIC	36 046,00
23/10/2008 - CONSTRUCTION DE 2 PAVILLONS RIOM ES MONTAGNES	OFFICE PUBLIC DE L HABITAT CANTAL	OFFICE PUBLIC DE L HABITAT CANTAL	OFFICE PUBLIC	3 450,00
23/10/2008 - CONSTRUCTION DE 6 PAVILLONS RIOM ES MONTAGNES	OFFICE PUBLIC DE L HABITAT CANTAL	OFFICE PUBLIC DE L HABITAT CANTAL	OFFICE PUBLIC	108 137,60
23/10/2008 - CONSTRUCTION DE 6 PAVILLONS RIOM ES MONTAGNES	OFFICE PUBLIC DE L HABITAT CANTAL	OFFICE PUBLIC DE L HABITAT CANTAL	OFFICE PUBLIC	10 350,00
23/10/2008 - CONSTRUCTION DE 3 PAVILLONS CRANDELLES	OFFICE PUBLIC DE L HABITAT CANTAL	OFFICE PUBLIC DE L HABITAT CANTAL	OFFICE PUBLIC	248 080,00
23/10/2008 - CONSTRUCTION DE 3 PAVILLONS CRANDELLES	OFFICE PUBLIC DE L HABITAT CANTAL	OFFICE PUBLIC DE L HABITAT CANTAL	OFFICE PUBLIC	15 724,80
23/10/2008 - CONSTRUCTION DE 1 PAVILLON ALLY	OFFICE PUBLIC DE L HABITAT CANTAL	OFFICE PUBLIC DE L HABITAT CANTAL	OFFICE PUBLIC	20 964,40
23/10/2008 - CONSTRUCTION DE 1 PAVILLON ALLY	OFFICE PUBLIC DE L HABITAT CANTAL	OFFICE PUBLIC DE L HABITAT CANTAL	OFFICE PUBLIC	1 359,40
19/12/2008 - CONSTRUCTION DE 2 PAVILLONS 15300 USSEL	INTERREGIONALE POLYGONE SOCIETE ANONYME D'HLM	INTERREGIONALE POLYGONE SOCIETE ANONYME D'HLM	SA	34 128,40
19/12/2008 - CONSTRUCTION DE 2 PAVILLONS 15300 USSEL	INTERREGIONALE POLYGONE SOCIETE ANONYME D'HLM	INTERREGIONALE POLYGONE SOCIETE ANONYME D'HLM	SA	5 549,20
19/12/2008 - CONSTRUCTION DE 1 PAVILLON 15300 USSEL	INTERREGIONALE POLYGONE SOCIETE ANONYME D'HLM	INTERREGIONALE POLYGONE SOCIETE ANONYME D'HLM	SA	17 215,00
19/12/2008 - CONSTRUCTION DE 1 PAVILLON 15300 USSEL	INTERREGIONALE POLYGONE SOCIETE ANONYME D'HLM	INTERREGIONALE POLYGONE SOCIETE ANONYME D'HLM	SA	2 665,40
29/05/2009 - ADAPEI TRAVAUX FOYER HEBERGEMENT TRONQUIERES AURILLAC	ASSOC DEPART AMIS PARENTS ENFANTS INADAP	ASSOC DEPART AMIS PARENTS ENFANTS INADAP	ASSOCIATION	750 000,00
29/05/2009 - ADAPEI TRAVAUX EXTENSION MAS D ARON AURILLAC	ASSOC DEPART AMIS PARENTS ENFANTS INADAP	ASSOC DEPART AMIS PARENTS ENFANTS INADAP	ASSOCIATION	514 500,00
29/05/2009 - CONSTRUCTION EHPAD LA MAISONNEE AURILLAC	INTERREGIONALE POLYGONE SOCIETE ANONYME D'HLM	INTERREGIONALE POLYGONE SOCIETE ANONYME D'HLM	SA	4 188 772,00

Nature de l'engagement (2)	Nom de l'organisme	Raison sociale de l'organisme	Nature juridique de l'organisme	Montant de l'engagement
29/05/2009 - CONSTRUCTION EHPAD LA MAISONNEE AURILLAC	INTERREGIONALE POLYGONE SOCIETE ANONYME D'HLM	INTERREGIONALE POLYGONE SOCIETE ANONYME D'HLM	SA	657 478,00
26/06/2009 - CONSTRUCTION FAM CEREBROLESES PIERRFEFORT	ASSOCIATION DE VILLEBOUVET	ASSOCIATION DE VILLEBOUVET	ASSOCIATION	1 246 420,00
24/07/2009 - EXTENSION FOYER DE L ARCH AURILLAC	INTERREGIONALE POLYGONE SOCIETE ANONYME D'HLM	INTERREGIONALE POLYGONE SOCIETE ANONYME D'HLM	SA	961 097,00
24/07/2009 - EXTENSION FOYER DE L ARCH AURILLAC	INTERREGIONALE POLYGONE SOCIETE ANONYME D'HLM	INTERREGIONALE POLYGONE SOCIETE ANONYME D'HLM	SA	157 832,00
05/08/2009 - CONSTRUCTION DE 8 PAVILLONS 15 REILHAC	INTERREGIONALE POLYGONE SOCIETE ANONYME D'HLM	INTERREGIONALE POLYGONE SOCIETE ANONYME D'HLM	SA	143 502,30
05/08/2009 - CONSTRUCTION DE 8 PAVILLONS 15 REILHAC	INTERREGIONALE POLYGONE SOCIETE ANONYME D'HLM	INTERREGIONALE POLYGONE SOCIETE ANONYME D'HLM	SA	60 174,30
05/08/2009 - CONSTRUCTION DE 8 PAVILLONS 15 REILHAC	INTERREGIONALE POLYGONE SOCIETE ANONYME D'HLM	INTERREGIONALE POLYGONE SOCIETE ANONYME D'HLM	SA	19 665,00
27/08/2009 - CONSTRUCTION DE 8 PAVILLONS 15 REILHAC	INTERREGIONALE POLYGONE SOCIETE ANONYME D'HLM	INTERREGIONALE POLYGONE SOCIETE ANONYME D'HLM	SA	53 618,10
30/09/2009 - CONSTRUCTION FAM CEREBROLESES PIERRFEFORT	ASSOCIATION DE VILLEBOUVET	ASSOCIATION DE VILLEBOUVET	ASSOCIATION	1 710 436,00
05/10/2009 - CONSTRUCTION ESAT FOYER OLMET VIC SUR CERE	ASSOCIATION DU FOYER D'OLMET	ASSOCIATION DU FOYER D'OLMET	ASSOCIATION	375 000,00
30/11/2009 - REHABILITATION DE 96 LOGEMENTS CITE DE BROUZAC AURILLAC	OFFICE PUBLIC DE L HABITAT CANTAL	OFFICE PUBLIC DE L HABITAT CANTAL	OFFICE PUBLIC	350 000,00
15/12/2009 - CONSTRUCTION DE 1 PAVILLON JUNHAC	OFFICE PUBLIC DE L HABITAT CANTAL	OFFICE PUBLIC DE L HABITAT CANTAL	OFFICE PUBLIC	75 744,00
15/12/2009 - CONSTRUCTION DE 2 PAVILLONS JUNHAC	OFFICE PUBLIC DE L HABITAT CANTAL	OFFICE PUBLIC DE L HABITAT CANTAL	OFFICE PUBLIC	18 736,50
01/07/2010 - OFFICE PUBLIC DE L HABITAT CANTAL	OFFICE PUBLIC DE L HABITAT CANTAL	OFFICE PUBLIC DE L HABITAT CANTAL	OFFICE PUBLIC	195 725,67
01/07/2010 - OFFICE PUBLIC DE L HABITAT CANTAL	OFFICE PUBLIC DE L HABITAT CANTAL	OFFICE PUBLIC DE L HABITAT CANTAL	OFFICE PUBLIC	16 253,02
01/07/2010 - OFFICE PUBLIC DE L HABITAT CANTAL	OFFICE PUBLIC DE L HABITAT CANTAL	OFFICE PUBLIC DE L HABITAT CANTAL	OFFICE PUBLIC	58 281,60
01/07/2010 - OFFICE PUBLIC DE L HABITAT CANTAL	OFFICE PUBLIC DE L HABITAT CANTAL	OFFICE PUBLIC DE L HABITAT CANTAL	OFFICE PUBLIC	317 628,87
01/07/2010 - OFFICE PUBLIC DE L HABITAT CANTAL	OFFICE PUBLIC DE L HABITAT CANTAL	OFFICE PUBLIC DE L HABITAT CANTAL	OFFICE PUBLIC	257 208,69
01/07/2010 - OFFICE PUBLIC DE L HABITAT CANTAL	OFFICE PUBLIC DE L HABITAT CANTAL	OFFICE PUBLIC DE L HABITAT CANTAL	OFFICE PUBLIC	34 880,79
01/07/2010 - OFFICE PUBLIC DE L HABITAT CANTAL	OFFICE PUBLIC DE L HABITAT CANTAL	OFFICE PUBLIC DE L HABITAT CANTAL	OFFICE PUBLIC	163 166,64
06/09/2010 - ACQ. AMELIORATION 4 LOGEMENTS LE BON ACCUEIL - LAVEISSENET	OFFICE PUBLIC DE L HABITAT CANTAL	OFFICE PUBLIC DE L HABITAT CANTAL	OFFICE PUBLIC	22 686,00
06/09/2010 - ACQ. AMELIORATION 3 LOGEMENTS LE BON ACCUEIL - LAVEISSENET	OFFICE PUBLIC DE L HABITAT CANTAL	OFFICE PUBLIC DE L HABITAT CANTAL	OFFICE PUBLIC	87 488,00
07/09/2010 - CONSTRUCTION DE 4 LOGEMENTS LES MAZETS RIOM-ES-MGNES	OFFICE PUBLIC DE L HABITAT CANTAL	OFFICE PUBLIC DE L HABITAT CANTAL	OFFICE PUBLIC	217 104,00

Nature de l'engagement (2)	Nom de l'organisme	Raison sociale de l'organisme	Nature juridique de l'organisme	Montant de l'engagement
07/09/2010 - CONSTRUCTION DE 4 LOGEMENTS LES MAZETS - RIOM-ES-MGNES	OFFICE PUBLIC DE L HABITAT CANTAL	OFFICE PUBLIC DE L HABITAT CANTAL	OFFICE PUBLIC	36 396,00
01/12/2010 - OFFICE PUBLIC DE L HABITAT CANTAL	OFFICE PUBLIC DE L HABITAT CANTAL	OFFICE PUBLIC DE L HABITAT CANTAL	OFFICE PUBLIC	142 600,00
08/12/2010 - CONSTRUCTION 1 LOGEMENT 15320 FAVEROLLES	OFFICE PUBLIC DE L HABITAT CANTAL	OFFICE PUBLIC DE L HABITAT CANTAL	OFFICE PUBLIC	47 050,00
08/12/2010 - CONSTRUCTION 1 LOGEMENT 15320 FAVEROLLES	OFFICE PUBLIC DE L HABITAT CANTAL	OFFICE PUBLIC DE L HABITAT CANTAL	OFFICE PUBLIC	3 650,00
09/02/2011 - CONSTRUCTION DE 5 PAVILLONS 15340 CASSANIOUZE	OFFICE PUBLIC DE L HABITAT CANTAL	OFFICE PUBLIC DE L HABITAT CANTAL	OFFICE PUBLIC	144 080,00
09/02/2011 - CONSTRUCTION DE 5 PAVILLONS 15340 CASSANIOUZE	OFFICE PUBLIC DE L HABITAT CANTAL	OFFICE PUBLIC DE L HABITAT CANTAL	OFFICE PUBLIC	3 120,00
09/02/2011 - CONSTRUCTION DE 5 PAVILLONS 15340 CASSANIOUZE	OFFICE PUBLIC DE L HABITAT CANTAL	OFFICE PUBLIC DE L HABITAT CANTAL	OFFICE PUBLIC	36 020,00
09/02/2011 - CONSTRUCTION DE 5 PAVILLONS 15340 CASSANIOUZE	OFFICE PUBLIC DE L HABITAT CANTAL	OFFICE PUBLIC DE L HABITAT CANTAL	OFFICE PUBLIC	780,00
01/06/2011 - CONSTRUCTION DEUX PAVILLONS LE CAROFFE 15250 ST-PAUL DES L	OFFICE PUBLIC DE L HABITAT CANTAL	OFFICE PUBLIC DE L HABITAT CANTAL	OFFICE PUBLIC	94 000,00
01/06/2011 - CONSTRUCTION DEUX PAVILLONS LE CAROFFE 15250 ST-PAUL DES L	OFFICE PUBLIC DE L HABITAT CANTAL	OFFICE PUBLIC DE L HABITAT CANTAL	OFFICE PUBLIC	20 000,00
01/06/2011 - CONSTRUCTION DE 4 PAVILLONS LE CAROFFE 15250 ST PAUL DES L	OFFICE PUBLIC DE L HABITAT CANTAL	OFFICE PUBLIC DE L HABITAT CANTAL	OFFICE PUBLIC	187 500,00
01/06/2011 - CONSTRUCTION DE 4 PAVILLONS LE CAROFFE 15250 ST PAUL DES L	OFFICE PUBLIC DE L HABITAT CANTAL	OFFICE PUBLIC DE L HABITAT CANTAL	OFFICE PUBLIC	40 000,00
17/06/2011 - REALISATION UNITE ALZHEIMER 15 PLACES MONTSALVY	INTERREGIONALE POLYGONE SOCIETE ANONYME D'HLM	INTERREGIONALE POLYGONE SOCIETE ANONYME D'HLM	SA	697 311,00
17/06/2011 - REALISATION UNITE ALZHEIMER 15 PLACES MONTSALVY	INTERREGIONALE POLYGONE SOCIETE ANONYME D'HLM	INTERREGIONALE POLYGONE SOCIETE ANONYME D'HLM	SA	742 601,00
17/06/2011 - REALISATION UNITE ALZHEIMER 15 PLACES MONTSALVY	INTERREGIONALE POLYGONE SOCIETE ANONYME D'HLM	INTERREGIONALE POLYGONE SOCIETE ANONYME D'HLM	SA	107 399,00
30/06/2011 - CONSTRUCTION DE DEUX PAVILLONS 15140 BESSE	OFFICE PUBLIC DE L HABITAT CANTAL	OFFICE PUBLIC DE L HABITAT CANTAL	OFFICE PUBLIC	158 200,00
30/08/2011 - AMELIORATION 1 LOGEMENT 15 PARLAN	INTERREGIONALE POLYGONE SOCIETE ANONYME D'HLM	INTERREGIONALE POLYGONE SOCIETE ANONYME D'HLM	SA	18 411,00
30/08/2011 - AMELIORATION 1 LOGEMENT 15 PARLAN	INTERREGIONALE POLYGONE SOCIETE ANONYME D'HLM	INTERREGIONALE POLYGONE SOCIETE ANONYME D'HLM	SA	2 880,30
30/08/2011 - AMELIORATION 1 LOGEMENT 15 PARLAN	INTERREGIONALE POLYGONE SOCIETE ANONYME D'HLM	INTERREGIONALE POLYGONE SOCIETE ANONYME D'HLM	SA	18 153,00
30/08/2011 - AMELIORATION 1 LOGEMENT 15 PARLAN	INTERREGIONALE POLYGONE SOCIETE ANONYME D'HLM	INTERREGIONALE POLYGONE SOCIETE ANONYME D'HLM	SA	2 769,00
30/08/2011 - CONSTRUCTION 2 PAVILLONS LES HORTS 15 PARLAN	INTERREGIONALE POLYGONE SOCIETE ANONYME D'HLM	INTERREGIONALE POLYGONE SOCIETE ANONYME D'HLM	SA	55 488,30
30/08/2011 - CONSTRUCTION 2 PAVILLONS LES HORTS 15 PARLAN	INTERREGIONALE POLYGONE SOCIETE ANONYME D'HLM	INTERREGIONALE POLYGONE SOCIETE ANONYME D'HLM	SA	8 036,10
09/09/2011 - CONSTRUCTION 1 PAVILLON 15 ANTIGNAC	INTERREGIONALE POLYGONE SOCIETE ANONYME D'HLM	INTERREGIONALE POLYGONE SOCIETE ANONYME D'HLM	SA	16 646,80

Nature de l'engagement (2)	Nom de l'organisme	Raison sociale de l'organisme	Nature juridique de l'organisme	Montant de l'engagement
09/09/2011 - CONSTRUCTION 1 PAVILLON 15 ANTIGNAC	INTERREGIONALE POLYGONE SOCIETE ANONYME D'HLM	INTERREGIONALE POLYGONE SOCIETE ANONYME D'HLM	SA	3 028,80
09/09/2011 - CONSTRUCTION 2 PAVILLONS 15 VALETTE	INTERREGIONALE POLYGONE SOCIETE ANONYME D'HLM	INTERREGIONALE POLYGONE SOCIETE ANONYME D'HLM	SA	48 858,30
09/09/2011 - CONSTRUCTION 2 PAVILLONS 15 VALETTE	INTERREGIONALE POLYGONE SOCIETE ANONYME D'HLM	INTERREGIONALE POLYGONE SOCIETE ANONYME D'HLM	SA	8 022,90
09/09/2011 - CONSTRUCTION 1 PAVILLON 15 VALETTE	INTERREGIONALE POLYGONE SOCIETE ANONYME D'HLM	INTERREGIONALE POLYGONE SOCIETE ANONYME D'HLM	SA	25 452,60
09/09/2011 - CONSTRUCTION 1 PAVILLON 15 VALETTE	INTERREGIONALE POLYGONE SOCIETE ANONYME D'HLM	INTERREGIONALE POLYGONE SOCIETE ANONYME D'HLM	SA	3 945,60
09/09/2011 - CONSTRUCTION 1 PAVILLON 15 GLENAT	INTERREGIONALE POLYGONE SOCIETE ANONYME D'HLM	INTERREGIONALE POLYGONE SOCIETE ANONYME D'HLM	SA	19 502,80
09/09/2011 - CONSTRUCTION 1 PAVILLON 15 GLENAT	INTERREGIONALE POLYGONE SOCIETE ANONYME D'HLM	INTERREGIONALE POLYGONE SOCIETE ANONYME D'HLM	SA	2 605,20
09/09/2011 - CONSTRUCTION 1 PAVILLON 15 GLENAT	INTERREGIONALE POLYGONE SOCIETE ANONYME D'HLM	INTERREGIONALE POLYGONE SOCIETE ANONYME D'HLM	SA	14 460,00
09/09/2011 - CONSTRUCTION 1 PAVILLON 15 GLENAT	INTERREGIONALE POLYGONE SOCIETE ANONYME D'HLM	INTERREGIONALE POLYGONE SOCIETE ANONYME D'HLM	SA	2 825,00
09/09/2011 - CONSTRUCTION 1 PAVILLON 15 ANTIGNAC	INTERREGIONALE POLYGONE SOCIETE ANONYME D'HLM	INTERREGIONALE POLYGONE SOCIETE ANONYME D'HLM	SA	19 773,20
09/09/2011 - CONSTRUCTION 1 PAVILLON 15 ANTIGNAC	INTERREGIONALE POLYGONE SOCIETE ANONYME D'HLM	INTERREGIONALE POLYGONE SOCIETE ANONYME D'HLM	SA	2 790,20
19/09/2011 - CONSTRUCTION 1 PAVILLON 15 MOUSSAGES	INTERREGIONALE POLYGONE SOCIETE ANONYME D'HLM	INTERREGIONALE POLYGONE SOCIETE ANONYME D'HLM	SA	28 337,40
19/09/2011 - CONSTRUCTION 1 PAVILLON 15 MOUSSAGES	INTERREGIONALE POLYGONE SOCIETE ANONYME D'HLM	INTERREGIONALE POLYGONE SOCIETE ANONYME D'HLM	SA	4 284,00
21/12/2011 - CONSTRUCTION DEUX PAVILLONS SAIGNES	OFFICE PUBLIC DE L HABITAT CANTAL	OFFICE PUBLIC DE L HABITAT CANTAL	OFFICE PUBLIC	94 800,00
21/12/2011 - CONSTRUCTION DEUX PAVILLONS SAIGNES	OFFICE PUBLIC DE L HABITAT CANTAL	OFFICE PUBLIC DE L HABITAT CANTAL	OFFICE PUBLIC	8 500,00
11/01/2012 - CONSTRUCTION TROIS PAVILLONS LA REDONDETTE 15 ST-CERNIN	OFFICE PUBLIC DE L HABITAT CANTAL	OFFICE PUBLIC DE L HABITAT CANTAL	OFFICE PUBLIC	140 000,00
11/01/2012 - CONSTRUCTION TROIS PAVILLONS LA REDONDETTE 15 ST-CERNIN	OFFICE PUBLIC DE L HABITAT CANTAL	OFFICE PUBLIC DE L HABITAT CANTAL	OFFICE PUBLIC	11 500,00
11/01/2012 - CONSTRUCTION DEUX PAVILLONS LA REDONDETTE 15 ST-CERNIN	OFFICE PUBLIC DE L HABITAT CANTAL	OFFICE PUBLIC DE L HABITAT CANTAL	OFFICE PUBLIC	93 500,00
02/03/2012 - CONSTRUCTION EHPAD SAINT-ILLIDE	OFFICE PUBLIC DE L HABITAT CANTAL	OFFICE PUBLIC DE L HABITAT CANTAL	OFFICE PUBLIC	415 000,00
20/04/2012 - EXTENSION EHPAD PIERRE VALADOU 15290 LE ROUGET	OFFICE PUBLIC DE L HABITAT CANTAL	OFFICE PUBLIC DE L HABITAT CANTAL	OFFICE PUBLIC	1 000 000,00
20/04/2012 - CONSTRUCTION D'UN EHPAD 15800 VIC/CERE	OFFICE PUBLIC DE L HABITAT CANTAL	OFFICE PUBLIC DE L HABITAT CANTAL	OFFICE PUBLIC	2 750 000,00
27/07/2012 - FOYER POUR DEFICIENTS VISUELS 15150 LAROQUEBROU	ASSOCIATION HANDI AIDE	ASSOCIATION HANDI AIDE	ASSOCIATION	2 536 086,22
27/07/2012 - FOYER POUR DEFICIENTS VISUELS 15150 LAROQUEBROU	ASSOCIATION HANDI AIDE	ASSOCIATION HANDI AIDE	ASSOCIATION	2 750 000,00

CONSEIL DEPARTEMENTAL DU CANTAL - BUDGET PRINCIPAL CD15 - CA - 2024

Nature de l'engagement (2)	Nom de l'organisme	Raison sociale de l'organisme	Nature juridique de l'organisme	Montant de l'engagement
06/02/2013 - CONSTRUCTION 30 LOGEMENTS ZAC VIALENC AURILLAC	OFFICE PUBLIC DE L HABITAT CANTAL	OFFICE PUBLIC DE L HABITAT CANTAL	OFFICE PUBLIC	255 357,00
06/02/2013 - CONSTRUCTION 12 LOGEMENTS ZAC VIALENC AURILLAC	OFFICE PUBLIC DE L HABITAT CANTAL	OFFICE PUBLIC DE L HABITAT CANTAL	OFFICE PUBLIC	458 881,50
06/02/2013 - CONSTRUCTION 12 LOGEMENTS ZAC VIALENC AURILLAC	OFFICE PUBLIC DE L HABITAT CANTAL	OFFICE PUBLIC DE L HABITAT CANTAL	OFFICE PUBLIC	102 143,00
07/02/2013 - REHABILITATION EHPAD LA VIGIERE 15100 SAINT-FLOUR	OFFICE PUBLIC DE L HABITAT CANTAL	OFFICE PUBLIC DE L HABITAT CANTAL	OFFICE PUBLIC	375 000,00
14/02/2013 - REHABILITATION EHPAD JALENQUE 15600 MAURS	MAISON DE RETRAITE	MAISON DE RETRAITE	PUBLIC	750 000,00
08/03/2013 - CONSTRUCTION 36 LOGEMENTS TRONQUIERES AURILLAC	OFFICE PUBLIC DE L HABITAT CANTAL	OFFICE PUBLIC DE L HABITAT CANTAL	OFFICE PUBLIC	228 708,50
08/03/2013 - CONSTRUCTION 36 LOGEMENTS TRONQUIERES AURILLAC	OFFICE PUBLIC DE L HABITAT CANTAL	OFFICE PUBLIC DE L HABITAT CANTAL	OFFICE PUBLIC	54 833,50
08/03/2013 - CONSTRUCTION 36 LOGEMENTS TRONQUIERES AURILLAC	OFFICE PUBLIC DE L HABITAT CANTAL	OFFICE PUBLIC DE L HABITAT CANTAL	OFFICE PUBLIC	274 166,50
03/04/2013 - ACQ. AMELIORATION 3 LOGEMENTS 15400 MENET	OFFICE PUBLIC DE L HABITAT CANTAL	OFFICE PUBLIC DE L HABITAT CANTAL	OFFICE PUBLIC	150 212,50
03/04/2013 - ACQ. AMELIORATION 3 LOGEMENTS 15400 MENET	OFFICE PUBLIC DE L HABITAT CANTAL	OFFICE PUBLIC DE L HABITAT CANTAL	OFFICE PUBLIC	37 787,50
17/12/2013 - TRAVAUX DE REHABILITATION CITE MONTPLAIN SAINT-FLOUR	OFFICE PUBLIC DE L HABITAT CANTAL	OFFICE PUBLIC DE L HABITAT CANTAL	OFFICE PUBLIC	125 000,00
15/01/2014 - REHABILITATION 1 LOGEMENT A 15170 CHALINARGUES	OFFICE PUBLIC DE L HABITAT CANTAL	OFFICE PUBLIC DE L HABITAT CANTAL	OFFICE PUBLIC	47 400,00
24/03/2014 - CONSTRUCTION UN LOGEMENT 15320 LOUBARESSE	OFFICE PUBLIC DE L HABITAT CANTAL	OFFICE PUBLIC DE L HABITAT CANTAL	OFFICE PUBLIC	70 500,00
23/05/2014 - REMPLACEMENT DU TELESIEGE DU BAGUET	SUPER LIORAN DEVELOPPEMENT	SUPER LIORAN DEVELOPPEMENT	SA	1 000 000,00
23/05/2014 - REMPLACEMENT DU TELESIEGE DU BAGUET	SUPER LIORAN DEVELOPPEMENT	SUPER LIORAN DEVELOPPEMENT	SA	750 000,00
23/05/2014 - REMPLACEMENT DU TELESIEGE DU BAGUET	SUPER LIORAN DEVELOPPEMENT	SUPER LIORAN DEVELOPPEMENT	SA	1 000 000,00
23/05/2014 - REMPLACEMENT DU TELESIEGE DU BAGUET	SUPER LIORAN DEVELOPPEMENT	SUPER LIORAN DEVELOPPEMENT	SA	500 000,00
26/06/2014 - ACQ. AMELIORATION 10 LOGEMENTS AV DES PUPILLES A AURILLAC	OFFICE PUBLIC DE L HABITAT CANTAL	OFFICE PUBLIC DE L HABITAT CANTAL	OFFICE PUBLIC	86 000,00
26/06/2014 - ACQ. AMELIORATION 10 LOGEMENTS AV DES PUPILLES A AURILLAC	OFFICE PUBLIC DE L HABITAT CANTAL	OFFICE PUBLIC DE L HABITAT CANTAL	OFFICE PUBLIC	40 800,00
26/06/2014 - ACQ. AMELIORATION 10 LOGEMENTS AV DES PUPILLES A AURILLAC	OFFICE PUBLIC DE L HABITAT CANTAL	OFFICE PUBLIC DE L HABITAT CANTAL	OFFICE PUBLIC	163 200,00
04/08/2014 - RENOVATION ENERGETIQUE CITE MASSIGOUX AURILLAC	OFFICE PUBLIC DE L HABITAT CANTAL	OFFICE PUBLIC DE L HABITAT CANTAL	OFFICE PUBLIC	324 000,00
28/10/2014 - CONSTRUCTION 4 LOGEMENTS A REILHAC	OFFICE PUBLIC DE L HABITAT CANTAL	OFFICE PUBLIC DE L HABITAT CANTAL	OFFICE PUBLIC	49 900,50
28/10/2014 - CONSTRUCTION 4 LOGEMENTS A REILHAC	OFFICE PUBLIC DE L HABITAT CANTAL	OFFICE PUBLIC DE L HABITAT CANTAL	OFFICE PUBLIC	149 701,50

Nature de l'engagement (2)	Nom de l'organisme	Raison sociale de l'organisme	Nature juridique de l'organisme	Montant de l'engagement
28/10/2014 - CONSTRUCTION 6 LOGEMENTS A SAINT-FLOUR	OFFICE PUBLIC DE L HABITAT CANTAL	OFFICE PUBLIC DE L HABITAT CANTAL	OFFICE PUBLIC	194 540,00
28/10/2014 - CONSTRUCTION 6 LOGEMENTS A SAINT-FLOUR	OFFICE PUBLIC DE L HABITAT CANTAL	OFFICE PUBLIC DE L HABITAT CANTAL	OFFICE PUBLIC	156 805,50
29/10/2014 - ACQ. AMELIORATION 11 LOGEMENTS A ST PAUL DES LANDES	OFFICE PUBLIC DE L HABITAT CANTAL	OFFICE PUBLIC DE L HABITAT CANTAL	OFFICE PUBLIC	144 170,00
29/10/2014 - ACQ. AMELIORATION 11 LOGEMENTS A ST PAUL DES LANDES	OFFICE PUBLIC DE L HABITAT CANTAL	OFFICE PUBLIC DE L HABITAT CANTAL	OFFICE PUBLIC	288 340,00
29/10/2014 - CONSTRUCTION 4 LOGEMENTS A LAFEUILLADE EN VEZIE	OFFICE PUBLIC DE L HABITAT CANTAL	OFFICE PUBLIC DE L HABITAT CANTAL	OFFICE PUBLIC	55 250,00
29/10/2014 - CONSTRUCTION 4 LOGEMENTS A LAFEUILLADE EN VEZIE	OFFICE PUBLIC DE L HABITAT CANTAL	OFFICE PUBLIC DE L HABITAT CANTAL	OFFICE PUBLIC	165 750,00
05/12/2014 - CONSTRUCTION 2 PAVILLONS AU ROUGET	OFFICE PUBLIC DE L HABITAT CANTAL	OFFICE PUBLIC DE L HABITAT CANTAL	OFFICE PUBLIC	64 551,00
05/12/2014 - CONSTRUCTION 2 PAVILLONS AU ROUGET	OFFICE PUBLIC DE L HABITAT CANTAL	OFFICE PUBLIC DE L HABITAT CANTAL	OFFICE PUBLIC	64 551,00
08/12/2014 - AMELIORATION ENERGETIQUE CITE LA JORDANNE AURILLAC	OFFICE PUBLIC DE L HABITAT CANTAL	OFFICE PUBLIC DE L HABITAT CANTAL	OFFICE PUBLIC	291 000,00
22/12/2014 - CONSTRUCTION 15 LOGEMENTS CHAMP DE BARRAL ST-FLOUR	OFFICE PUBLIC DE L HABITAT CANTAL	OFFICE PUBLIC DE L HABITAT CANTAL	OFFICE PUBLIC	172 723,00
23/04/2015 - CONSTRUCTION 3 PAVILLONS A SAINT-PONCY	OFFICE PUBLIC DE L HABITAT CANTAL	OFFICE PUBLIC DE L HABITAT CANTAL	OFFICE PUBLIC	179 500,00
19/06/2015 - CONSTRUCTION TELESIEGE DE MASSEBOEUF	SUPER LIORAN DEVELOPPEMENT	SUPER LIORAN DEVELOPPEMENT	SA	230 000,00
19/06/2015 - CONSTRUCTION TELESIEGE DE MASSEBOEUF	SUPER LIORAN DEVELOPPEMENT	SUPER LIORAN DEVELOPPEMENT	SA	230 000,00
19/06/2015 - RACHAT DU PRET CEPAL CENTRE G CHAMPSAUR RIOM ES MGNES	CENTRE GENEVIEVE CHAMPSAUR	CENTRE GENEVIEVE CHAMPSAUR	ASSOCIATION	1 225 819,00
19/06/2015 - CONSTRUCTION TELESIEGE DE MASSEBOEUF	SUPER LIORAN DEVELOPPEMENT	SUPER LIORAN DEVELOPPEMENT	SA	230 000,00
19/06/2015 - CONSTRUCTION TELESIEGE DE MASSEBOEUF	SUPER LIORAN DEVELOPPEMENT	SUPER LIORAN DEVELOPPEMENT	SA	230 000,00
03/08/2015 - REHABILITATION DE 24 LOGEMENTS RUE P MARTY AURILLAC	OFFICE PUBLIC DE L HABITAT CANTAL	OFFICE PUBLIC DE L HABITAT CANTAL	OFFICE PUBLIC	162 000,00
03/08/2015 - REHABILITATION DE 24 LOGEMENTS RUE P MARTY AURILLAC	OFFICE PUBLIC DE L HABITAT CANTAL	OFFICE PUBLIC DE L HABITAT CANTAL	OFFICE PUBLIC	116 000,00
03/08/2015 - REHABILITATION DE 11 LOGEMENTS RUE L DEBRONS AURILLAC	OFFICE PUBLIC DE L HABITAT CANTAL	OFFICE PUBLIC DE L HABITAT CANTAL	OFFICE PUBLIC	82 500,00
03/08/2015 - REHABILITATION DE 11 LOGEMENTS RUE L DEBRONS AURILLAC	OFFICE PUBLIC DE L HABITAT CANTAL	OFFICE PUBLIC DE L HABITAT CANTAL	OFFICE PUBLIC	52 500,00
18/09/2015 - FOYER ACCUEIL MEDICALISE 42 PLACES RESTRUCTURATION CENTRE LES BRUYERES PAULHENC	CENTRE LES BRUYERES LA DEVEZE	CENTRE LES BRUYERES LA DEVEZE	ASSOCIATION	1 500 000,00
09/12/2015 - CONSTRUCTION 2 LOGEMENTS VERNIOLS 15250 NAUCELLES	OFFICE PUBLIC DE L HABITAT CANTAL	OFFICE PUBLIC DE L HABITAT CANTAL	OFFICE PUBLIC	113 000,00
29/12/2015 - REHABILITATION 26 LOGEMENTS LA PONETIE 15000 AURILLAC	OFFICE PUBLIC DE L HABITAT CANTAL	OFFICE PUBLIC DE L HABITAT CANTAL	OFFICE PUBLIC	131 500,00

Nature de l'engagement (2)	Nom de l'organisme	Raison sociale de l'organisme	Nature juridique de l'organisme	Montant de l'engagement
01/01/2016 - ASSOCIATION DEPARTEMENTALE POUR LA SAUVEGARDE DE L ENFANCE ET DE L ADOLESCENCE DU CANTAL	SAUVEGARDE DE L'ENFANT A L'ADULTE DESCEN	SAUVEGARDE DE L'ENFANT A L'ADULTE DESCEN	ASSOCIATION	292 281,64
04/01/2016 - CONSTRUCTION 6 LOGEMENTS TRONQUIERES ILOTS 2 ET 3 AURILLAC	OFFICE PUBLIC DE L HABITAT CANTAL	OFFICE PUBLIC DE L HABITAT CANTAL	OFFICE PUBLIC	118 553,50
04/01/2016 - CONSTRUCTION 6 LOGEMENTS TRONQUIERES ILOTS 2 ET 3 AURILLAC	OFFICE PUBLIC DE L HABITAT CANTAL	OFFICE PUBLIC DE L HABITAT CANTAL	OFFICE PUBLIC	237 106,50
04/01/2016 - CONSTRUCTION 3 LOGEMENTS CENTRE BOURG 15130 PRUNET	OFFICE PUBLIC DE L HABITAT CANTAL	OFFICE PUBLIC DE L HABITAT CANTAL	OFFICE PUBLIC	45 750,00
04/01/2016 - CONSTRUCTION 3 LOGEMENTS CENTRE BOURG 15130 PRUNET	OFFICE PUBLIC DE L HABITAT CANTAL	OFFICE PUBLIC DE L HABITAT CANTAL	OFFICE PUBLIC	91 499,00
29/01/2016 - FOYER ACCUEIL MEDICALISE 42 PLACES RESTRUCTURATION CENTRE LES BRUYERES PAULHENC	CENTRE LES BRUYERES LA DEVEZE	CENTRE LES BRUYERES LA DEVEZE	ASSOCIATION	800 000,00
10/03/2016 - REHABILITATION 76 LOGEMENTS 22 24 ET 26 RUE PIERRE MARTY 15000 AURILLAC	OFFICE PUBLIC DE L HABITAT CANTAL	OFFICE PUBLIC DE L HABITAT CANTAL	OFFICE PUBLIC	309 000,00
29/03/2016 - CONSTRUCTION 9 LOGEMENTS HAMEAU DE CANTAGREL 15250 NAUCELLES	OFFICE PUBLIC DE L HABITAT CANTAL	OFFICE PUBLIC DE L HABITAT CANTAL	OFFICE PUBLIC	137 974,00
29/03/2016 - CONSTRUCTION 9 LOGEMENTS HAMEAU DE CANTAGREL 15250 NAUCELLES	OFFICE PUBLIC DE L HABITAT CANTAL	OFFICE PUBLIC DE L HABITAT CANTAL	OFFICE PUBLIC	256 808,50
31/03/2016 - CONSTRUCTION 12 LOGEMENTS HAMEAU DE CANTAGREL 15250 NAUCELLES	OFFICE PUBLIC DE L HABITAT CANTAL	OFFICE PUBLIC DE L HABITAT CANTAL	OFFICE PUBLIC	124 678,00
31/03/2016 - CONSTRUCTION 12 LOGEMENTS HAMEAU DE CANTAGREL 15250 NAUCELLES	OFFICE PUBLIC DE L HABITAT CANTAL	OFFICE PUBLIC DE L HABITAT CANTAL	OFFICE PUBLIC	361 702,00
04/08/2016 - AMELIORATION 11 LOGEMENTS RUE J DUCLAUX AURILLAC	OFFICE PUBLIC DE L HABITAT CANTAL	OFFICE PUBLIC DE L HABITAT CANTAL	OFFICE PUBLIC	35 705,00
04/08/2016 - AMELIORATION 11 LOGEMENTS RUE J DUCLAUX AURILLAC	OFFICE PUBLIC DE L HABITAT CANTAL	OFFICE PUBLIC DE L HABITAT CANTAL	OFFICE PUBLIC	85 000,00
22/08/2016 - CONSTRUCTION DE QUATRE LOGEMENTS LES TERRASSES DE TRONQUIERES AURILLAC	OFFICE PUBLIC DE L HABITAT CANTAL	OFFICE PUBLIC DE L HABITAT CANTAL	OFFICE PUBLIC	52 707,50
22/08/2016 - CONSTRUCTION DE QUATRE LOGEMENTS LES TERRASSES DE TRONQUIERES AURILLAC	OFFICE PUBLIC DE L HABITAT CANTAL	OFFICE PUBLIC DE L HABITAT CANTAL	OFFICE PUBLIC	158 122,50
23/09/2016 - FOYER D OLMET-CONSTRUCTION NOUVEAU BATIMENT	ASSOCIATION DU FOYER D'OLMET	ASSOCIATION DU FOYER D'OLMET	ASSOCIATION	725 000,00
18/11/2016 - REHABILITATION 98 LOGEMENTS CITE DE LIMAGNE 15000 AURILLAC	OFFICE PUBLIC DE L HABITAT CANTAL	OFFICE PUBLIC DE L HABITAT CANTAL	OFFICE PUBLIC	661 500,00
23/11/2016 - CONSTRUCTION 8 LOGEMENTS 11 ET 13 FB NOTRE DAME 15300 MURAT	OFFICE PUBLIC DE L HABITAT CANTAL	OFFICE PUBLIC DE L HABITAT CANTAL	OFFICE PUBLIC	108 142,50
23/11/2016 - CONSTRUCTION 8 LOGEMENTS 11 ET 13 FB NOTRE DAME 15300 MURAT	OFFICE PUBLIC DE L HABITAT CANTAL	OFFICE PUBLIC DE L HABITAT CANTAL	OFFICE PUBLIC	180 237,50
28/11/2016 - CONSTRUCTION 2 PAVILLONS LES TRAVERSSIERES 15120 LADINHAC	OFFICE PUBLIC DE L HABITAT CANTAL	OFFICE PUBLIC DE L HABITAT CANTAL	OFFICE PUBLIC	55 115,00
28/11/2016 - CONSTRUCTION 2 PAVILLONS LES TRAVERSSIERES 15120 LADINHAC	OFFICE PUBLIC DE L HABITAT CANTAL	OFFICE PUBLIC DE L HABITAT CANTAL	OFFICE PUBLIC	55 115,00
28/11/2016 - REHABILITATION 40 LOGEMENTS RUE MEALLET DE COURS 15000 AURILLAC	OFFICE PUBLIC DE L HABITAT CANTAL	OFFICE PUBLIC DE L HABITAT CANTAL	OFFICE PUBLIC	240 000,00
28/11/2016 - CONSTRUCTION 2 PAVILLONS LOTISSEMENT LES NOISETIERS 15120 LABESSERETTE	OFFICE PUBLIC DE L HABITAT CANTAL	OFFICE PUBLIC DE L HABITAT CANTAL	OFFICE PUBLIC	51 543,00

Nature de l'engagement (2)	Nom de l'organisme	Raison sociale de l'organisme	Nature juridique de l'organisme	Montant de l'engagement
28/11/2016 - CONSTRUCTION 2 PAVILLONS LOTISSEMENT LES NOISETIERS 15120 LABESSERETTE	OFFICE PUBLIC DE L HABITAT CANTAL	OFFICE PUBLIC DE L HABITAT CANTAL	OFFICE PUBLIC	51 543,00
02/12/2016 - CONSTRUCTION 2 LOGEMENTS AV HENRI MONDOR 15230 NAUCELLES	OFFICE PUBLIC DE L HABITAT CANTAL	OFFICE PUBLIC DE L HABITAT CANTAL	OFFICE PUBLIC	85 250,00
09/12/2016 - REHABILITATION 25 LOGEMENTS AV CHARLES PERRIE 15200 MAURIAC	OFFICE PUBLIC DE L HABITAT CANTAL	OFFICE PUBLIC DE L HABITAT CANTAL	OFFICE PUBLIC	297 000,00
09/12/2016 - REHABILITATION 25 LOGEMENTS AV CHARLES PERRIE 15200 MAURIAC	OFFICE PUBLIC DE L HABITAT CANTAL	OFFICE PUBLIC DE L HABITAT CANTAL	OFFICE PUBLIC	125 000,00
22/12/2016 - CONSTRUCTION 8 LOGEMENTS ET 8 PLACES/LITS FAM DE 15130 SAINT-ILLIDE	OFFICE PUBLIC DE L HABITAT CANTAL	OFFICE PUBLIC DE L HABITAT CANTAL	OFFICE PUBLIC	221 000,00
22/12/2016 - CONSTRUCTION 8 LOGEMENTS ET 8 PLACES/LITS FAM DE 15130 SAINT-ILLIDE	OFFICE PUBLIC DE L HABITAT CANTAL	OFFICE PUBLIC DE L HABITAT CANTAL	OFFICE PUBLIC	240 000,00
06/03/2017 - CONSTRUCTION 2 PAVILLONS LOTISSEMENT LA REDONDETTE 15310 SAINT-CERNIN	OFFICE PUBLIC DE L HABITAT CANTAL	OFFICE PUBLIC DE L HABITAT CANTAL	OFFICE PUBLIC	58 415,00
06/03/2017 - CONSTRUCTION 2 PAVILLONS LOTISSEMENT LA REDONDETTE 15310 SAINT-CERNIN	OFFICE PUBLIC DE L HABITAT CANTAL	OFFICE PUBLIC DE L HABITAT CANTAL	OFFICE PUBLIC	58 415,00
29/05/2017 - REHABILITATION LOURDE EHPAD LE BOCAGE 15700 PLEAUX	MAISON DE RETRAITE DE PLEAUX	MAISON DE RETRAITE DE PLEAUX	PLEAUX	325 000,00
12/06/2017 - TRAVAUX DU TELESIEGE DE LA COMBE ET ENNEIGEMENT	SUPER LIORAN DEVELOPPEMENT	SUPER LIORAN DEVELOPPEMENT	SA	370 000,00
12/06/2017 - TRAVAUX DU TELESIEGE DE LA COMBE	SUPER LIORAN DEVELOPPEMENT	SUPER LIORAN DEVELOPPEMENT	SA	312 500,00
12/06/2017 - TRAVAUX D ENNEIGEMENT ARTIFICIEL	SUPER LIORAN DEVELOPPEMENT	SUPER LIORAN DEVELOPPEMENT	SA	57 500,00
31/08/2017 - CONSTRUCTION DEUX LOGEMENTS LIEU DIT LUSTRANDE 15230 BREZONS	OFFICE PUBLIC DE L HABITAT CANTAL	OFFICE PUBLIC DE L HABITAT CANTAL	OFFICE PUBLIC	129 000,00
31/08/2017 - CONSTRUCTION SIX LOGEMENTS ECO QUARTIER LES VERGNES 15220 ST-MAMET	OFFICE PUBLIC DE L HABITAT CANTAL	OFFICE PUBLIC DE L HABITAT CANTAL	OFFICE PUBLIC	269 133,50
31/08/2017 - CONSTRUCTION SIX LOGEMENTS ECO QUARTIER LES VERGNES 15220 ST-MAMET	OFFICE PUBLIC DE L HABITAT CANTAL	OFFICE PUBLIC DE L HABITAT CANTAL	OFFICE PUBLIC	53 826,50
05/09/2017 - REHABILITATION THERMIQUE EHPAD FOYER DE LIMAGNE AURILLAC	OFFICE PUBLIC DE L HABITAT CANTAL	OFFICE PUBLIC DE L HABITAT CANTAL	OFFICE PUBLIC	483 000,00
29/09/2017 - TRAVAUX DU TELESIEGE DE LA COMBE	SUPER LIORAN DEVELOPPEMENT	SUPER LIORAN DEVELOPPEMENT	SA	625 000,00
29/09/2017 - TRAVAUX BÂTIMENT A USAGE PROFESSIONNEL - PAULHENC LA DEVEZE	CENTRE LES BRUYERES LA DEVEZE	CENTRE LES BRUYERES LA DEVEZE	ASSOCIATION	1 350 000,00
29/09/2017 - CONSTRUCTION A USAGE PROFESSIONNEL	SAUVEGARDE DE L'ENFANT A L'ADULTE DESCEN	SAUVEGARDE DE L'ENFANT A L'ADULTE DESCEN	ASSOCIATION	924 450,00
29/09/2017 - TRAVAUX D'AGRANDISSEMENT ET DIVERS AMÉNAGEMENTS - EHPAD LA LOUVIERE AURILLAC	ASSOCIATION LA LOUVIERE	ASSOCIATION LA LOUVIERE	ASSOCIATION	800 000,00
29/09/2017 - ACHAT BATIMENT	UNION DPTL. ASS. FAMILIALES			100 000,00
29/09/2017 - ACHAT BATIMENT	UNION DPTL. ASS. FAMILIALES			500 000,00
04/12/2017 - CONSTRUCTION DEUX LOGEMENTS LOTISSEMENT BEYNAGUET FREIX ANGLARDS	OFFICE PUBLIC DE L HABITAT CANTAL	OFFICE PUBLIC DE L HABITAT CANTAL	OFFICE PUBLIC	126 500,00
15/12/2017 - CONSTRUCTION 44 LOGEMENTS MEDICO SOCIAL CHATEAU ESPINASSOL YTRAC	OFFICE PUBLIC DE L HABITAT CANTAL	OFFICE PUBLIC DE L HABITAT CANTAL	OFFICE PUBLIC	830 250,00

Nature de l'engagement (2)	Nom de l'organisme	Raison sociale de l'organisme	Nature juridique de l'organisme	Montant de l'engagement
15/12/2017 - CONSTRUCTION 44 LOGEMENTS MEDICO SOCIAL CHATEAU ESPINASSOL YTRAC	OFFICE PUBLIC DE L HABITAT CANTAL	OFFICE PUBLIC DE L HABITAT CANTAL	OFFICE PUBLIC	1 014 750,00
15/12/2017 - REHABILITATION 48 LOGEMENTS CITE DU COIN TRANQUILE VIC/CERE	OFFICE PUBLIC DE L HABITAT CANTAL	OFFICE PUBLIC DE L HABITAT CANTAL	OFFICE PUBLIC	262 000,00
01/07/2018 - INTERREGIONALE POLYGONE SOCIETE ANONYME D'HLM	INTERREGIONALE POLYGONE SOCIETE ANONYME D'HLM	INTERREGIONALE POLYGONE SOCIETE ANONYME D'HLM	SA	5 395,03
01/07/2018 - INTERREGIONALE POLYGONE SOCIETE ANONYME D'HLM	INTERREGIONALE POLYGONE SOCIETE ANONYME D'HLM	INTERREGIONALE POLYGONE SOCIETE ANONYME D'HLM	SA	23 294,79
01/07/2018 - INTERREGIONALE POLYGONE SOCIETE ANONYME D'HLM	INTERREGIONALE POLYGONE SOCIETE ANONYME D'HLM	INTERREGIONALE POLYGONE SOCIETE ANONYME D'HLM	SA	88 572,20
01/07/2018 - INTERREGIONALE POLYGONE SOCIETE ANONYME D'HLM	INTERREGIONALE POLYGONE SOCIETE ANONYME D'HLM	INTERREGIONALE POLYGONE SOCIETE ANONYME D'HLM	SA	31 511,75
01/07/2018 - INTERREGIONALE POLYGONE SOCIETE ANONYME D'HLM	INTERREGIONALE POLYGONE SOCIETE ANONYME D'HLM	INTERREGIONALE POLYGONE SOCIETE ANONYME D'HLM	SA	266 103,70
01/07/2018 - INTERREGIONALE POLYGONE SOCIETE ANONYME D'HLM	INTERREGIONALE POLYGONE SOCIETE ANONYME D'HLM	INTERREGIONALE POLYGONE SOCIETE ANONYME D'HLM	SA	12 895,44
01/07/2018 - INTERREGIONALE POLYGONE SOCIETE ANONYME D'HLM	INTERREGIONALE POLYGONE SOCIETE ANONYME D'HLM	INTERREGIONALE POLYGONE SOCIETE ANONYME D'HLM	SA	50 423,17
01/07/2018 - INTERREGIONALE POLYGONE SOCIETE ANONYME D'HLM	INTERREGIONALE POLYGONE SOCIETE ANONYME D'HLM	INTERREGIONALE POLYGONE SOCIETE ANONYME D'HLM	SA	16 783,70
01/07/2018 - INTERREGIONALE POLYGONE SOCIETE ANONYME D'HLM	INTERREGIONALE POLYGONE SOCIETE ANONYME D'HLM	INTERREGIONALE POLYGONE SOCIETE ANONYME D'HLM	SA	18 590,13
01/07/2018 - INTERREGIONALE POLYGONE SOCIETE ANONYME D'HLM	INTERREGIONALE POLYGONE SOCIETE ANONYME D'HLM	INTERREGIONALE POLYGONE SOCIETE ANONYME D'HLM	SA	12 605,63
01/07/2018 - INTERREGIONALE POLYGONE SOCIETE ANONYME D'HLM	INTERREGIONALE POLYGONE SOCIETE ANONYME D'HLM	INTERREGIONALE POLYGONE SOCIETE ANONYME D'HLM	SA	21 220,44
01/07/2018 - INTERREGIONALE POLYGONE SOCIETE ANONYME D'HLM	INTERREGIONALE POLYGONE SOCIETE ANONYME D'HLM	INTERREGIONALE POLYGONE SOCIETE ANONYME D'HLM	SA	56 806,87
01/07/2018 - INTERREGIONALE POLYGONE SOCIETE ANONYME D'HLM	INTERREGIONALE POLYGONE SOCIETE ANONYME D'HLM	INTERREGIONALE POLYGONE SOCIETE ANONYME D'HLM	SA	52 733,23
01/07/2018 - INTERREGIONALE POLYGONE SOCIETE ANONYME D'HLM	INTERREGIONALE POLYGONE SOCIETE ANONYME D'HLM	INTERREGIONALE POLYGONE SOCIETE ANONYME D'HLM	SA	70 929,77
01/07/2018 - INTERREGIONALE POLYGONE SOCIETE ANONYME D'HLM	INTERREGIONALE POLYGONE SOCIETE ANONYME D'HLM	INTERREGIONALE POLYGONE SOCIETE ANONYME D'HLM	SA	47 634,77
06/07/2018 - LE LIORAN ENNEIGEMENT ARTIFICIEL	SUPER LIORAN DEVELOPPEMENT	SUPER LIORAN DEVELOPPEMENT	SA	57 500,00
06/07/2018 - SEAM LE LIORAN ENNEIGEMENT ARTIFICIEL SECTION INVESTISSEMENT	SUPER LIORAN DEVELOPPEMENT	SUPER LIORAN DEVELOPPEMENT	SA	60 000,00
06/07/2018 - SAEM LE LIORAN TRAVAUX D'ENNEIGEMENT ARTIFICIEL SECTION D'INVESTISSEMENT	SUPER LIORAN DEVELOPPEMENT	SUPER LIORAN DEVELOPPEMENT	SA	57 500,00
06/07/2018 - SAEM LE LIORAN TRAVAUX ENNEIGEMENT ARTIFICIEL	SUPER LIORAN DEVELOPPEMENT	SUPER LIORAN DEVELOPPEMENT	SA	57 500,00
11/07/2018 - FOYER DE VIE 40 PLACES A BOISSET - ASSOCIATION RESIDENCE SAINT-NICOLAS	FOYER HEBERGEMENT RES ST NICOLAS	FOYER HEBERGEMENT RES ST NICOLAS	ASSOCIATION	1 300 000,00
11/07/2018 - FOYER DE VIE 40 PLACES A BOISSET - ASSOCIATION RESIDENCE SAINT-NICOLAS	FOYER HEBERGEMENT RES ST NICOLAS	FOYER HEBERGEMENT RES ST NICOLAS	ASSOCIATION	1 400 000,00

Nature de l'engagement (2)	Nom de l'organisme	Raison sociale de l'organisme	Nature juridique de l'organisme	Montant de l'engagement
29/10/2018 - CONSTRUCTION DE 2 PAVILLONS A BESSE	OFFICE PUBLIC DE L HABITAT CANTAL	OFFICE PUBLIC DE L HABITAT CANTAL	OFFICE PUBLIC	63 826,00
29/10/2018 - CONSTRUCTION DE 2 PAVILLONS A BESSE	OFFICE PUBLIC DE L HABITAT CANTAL	OFFICE PUBLIC DE L HABITAT CANTAL	OFFICE PUBLIC	69 073,50
29/10/2018 - CONSTRUCTION DE 2 PAVILLONS A BESSE	OFFICE PUBLIC DE L HABITAT CANTAL	OFFICE PUBLIC DE L HABITAT CANTAL	OFFICE PUBLIC	7 000,00
29/10/2018 - CONSTRUCTION DE 3 PAVILLONS A CHAMPAGNAC	OFFICE PUBLIC DE L HABITAT CANTAL	OFFICE PUBLIC DE L HABITAT CANTAL	OFFICE PUBLIC	51 906,50
29/10/2018 - CONSTRUCTION DE 3 PAVILLONS A CHAMPAGNAC	OFFICE PUBLIC DE L HABITAT CANTAL	OFFICE PUBLIC DE L HABITAT CANTAL	OFFICE PUBLIC	123 709,00
29/10/2018 - CONSTRUCTION DE 3 PAVILLONS A CHAMPAGNAC	OFFICE PUBLIC DE L HABITAT CANTAL	OFFICE PUBLIC DE L HABITAT CANTAL	OFFICE PUBLIC	10 500,00
21/12/2018 - FOYER DE VIE POUR ADULTES CONSTRUCTION 40 PLACES LE ROUGET-PERS	ASSOCIATION HANDI AIDE	ASSOCIATION HANDI AIDE	ASSOCIATION	1 650 000,00
18/01/2019 - CONSTRUCTION FOYER DE VIE 40 PLACES PERSONNES HANDICAPEES POLYGONE VEZAC	INTERREGIONALE POLYGONE SOCIETE ANONYME D'HLM	INTERREGIONALE POLYGONE SOCIETE ANONYME D'HLM	SA	946 155,00
18/01/2019 - CONSTRUCTION FOYER DE VIE 40 PLACES PERSONNES HANDICAPEES POLYGONE VEZAC	INTERREGIONALE POLYGONE SOCIETE ANONYME D'HLM	INTERREGIONALE POLYGONE SOCIETE ANONYME D'HLM	SA	77 595,00
18/01/2019 - CONSTRUCTION FOYER DE VIE 40 PLACES PERSONNES HANDICAPEES POLYGONE VEZAC	INTERREGIONALE POLYGONE SOCIETE ANONYME D'HLM	INTERREGIONALE POLYGONE SOCIETE ANONYME D'HLM	SA	94 838,50
18/01/2019 - CONSTRUCTION FOYER DE VIE 40 PLACES PERSONNES HANDICAPEES POLYGONE VEZAC	INTERREGIONALE POLYGONE SOCIETE ANONYME D'HLM	INTERREGIONALE POLYGONE SOCIETE ANONYME D'HLM	SA	1 156 411,50
22/02/2019 - CONSTRUCTION FOYER DE VIE ADULTES LE ROUGET PERS ASSOCIATION ANDI-AIDE	ASSOCIATION HANDI AIDE	ASSOCIATION HANDI AIDE	ASSOCIATION	1 550 000,00
30/06/2019 - CONSTRUCTION DE 3 LOGEMENTS -ANGLARDS DE SALERS	OFFICE PUBLIC DE L HABITAT CANTAL	OFFICE PUBLIC DE L HABITAT CANTAL	OFFICE PUBLIC	58 250,00
30/06/2019 - CONSTRUCTION DE 3 LOGEMENTS - ANGLARDS DE SALERS	OFFICE PUBLIC DE L HABITAT CANTAL	OFFICE PUBLIC DE L HABITAT CANTAL	OFFICE PUBLIC	126 770,50
30/06/2019 - CONSTRUCTION DE 3 LOGEMENTS - ANGLARDS DE SALERS	OFFICE PUBLIC DE L HABITAT CANTAL	OFFICE PUBLIC DE L HABITAT CANTAL	OFFICE PUBLIC	22 500,00
19/08/2019 - CONSTRUCTION DE 4 LOGEMENTS - LE ROUGET PERS	OFFICE PUBLIC DE L HABITAT CANTAL	OFFICE PUBLIC DE L HABITAT CANTAL	OFFICE PUBLIC	60 109,50
19/08/2019 - CONSTRUCTION DE 4 PAVILLONS - LE ROUGET-PERS	OFFICE PUBLIC DE L HABITAT CANTAL	OFFICE PUBLIC DE L HABITAT CANTAL	OFFICE PUBLIC	180 328,00
19/08/2019 - CONSTRUCTION DE 2 PAVILLONS - ROUMEGOUX	OFFICE PUBLIC DE L HABITAT CANTAL	OFFICE PUBLIC DE L HABITAT CANTAL	OFFICE PUBLIC	69 560,00
19/08/2019 - CONSTRUCTION DE 2 PAVILLONS - ROUMEGOUX	OFFICE PUBLIC DE L HABITAT CANTAL	OFFICE PUBLIC DE L HABITAT CANTAL	OFFICE PUBLIC	72 216,00
24/09/2019 - CONSTRUCTION DE 16 LOGEMENTS - 16 RUE DU BAC MAURS	OFFICE PUBLIC DE L HABITAT CANTAL	OFFICE PUBLIC DE L HABITAT CANTAL	OFFICE PUBLIC	244 435,00
24/09/2019 - CONSTRUCTION DE 16 LOGEMENTS - 16 RUE DU BAC MAURS	OFFICE PUBLIC DE L HABITAT CANTAL	OFFICE PUBLIC DE L HABITAT CANTAL	OFFICE PUBLIC	532 788,50
31/10/2019 - CONSTRUCTION RÉSIDENCE EMMAÜS - RUE DE LA SOMME AURILLAC	OFFICE PUBLIC DE L HABITAT CANTAL	OFFICE PUBLIC DE L HABITAT CANTAL	OFFICE PUBLIC	550 221,50
22/11/2019 - TRAVAUX DÉQUIPEMENT EN NEIGE DE CULTURE 2019	SUPER LIORAN DEVELOPPEMENT	SUPER LIORAN DEVELOPPEMENT	SA	138 000,00

CONSEIL DEPARTEMENTAL DU CANTAL - BUDGET PRINCIPAL CD15 - CA - 2024

Nature de l'engagement (2)	Nom de l'organisme	Raison sociale de l'organisme	Nature juridique de l'organisme	Montant de l'engagement
29/11/2019 - ACHAT EHPAD	les cités cantaliennes automne			3 608 000,00
29/11/2019 - ACHAT EHPAD	les cités cantaliennes automne			3 607 500,00
29/11/2019 - TRAVAUX SUITE ACHAT EHPAD	les cités cantaliennes automne			1 964 500,00
29/11/2019 - TRAVAUX SUITE ACHAT EHPAD	les cités cantaliennes automne			1 966 000,00
29/11/2019 - Acquisition de l'immobilier des EHPAD	les cités cantaliennes automne			1 964 614,50
18/08/2020 - CONSTRUCTION 5 LOGEMENTS CANTAGREL - NAUCELLES	OFFICE PUBLIC DE L HABITAT CANTAL	OFFICE PUBLIC DE L HABITAT CANTAL	OFFICE PUBLIC	106 923,50
18/08/2020 - CONSTRUCTION 5 LOGEMENTS CANTAGREL - NAUCELLES	OFFICE PUBLIC DE L HABITAT CANTAL	OFFICE PUBLIC DE L HABITAT CANTAL	OFFICE PUBLIC	36 138,50
18/08/2020 - CONSTRUCTION DE 5 LOGEMENTS CANTAGREL - NAUCELLES	OFFICE PUBLIC DE L HABITAT CANTAL	OFFICE PUBLIC DE L HABITAT CANTAL	OFFICE PUBLIC	170 410,50
18/08/2020 - CONSTRUCTION DE 5 LOGEMENTS CANTAGREL - NAUCELLES	OFFICE PUBLIC DE L HABITAT CANTAL	OFFICE PUBLIC DE L HABITAT CANTAL	OFFICE PUBLIC	57 597,00
18/08/2020 - ACQUISITION EN VEFA 2 LOGEMENTS LOTISSEMENT LES GENTIANES - LANOBRE	OFFICE PUBLIC DE L HABITAT CANTAL	OFFICE PUBLIC DE L HABITAT CANTAL	OFFICE PUBLIC	71 084,00
18/08/2020 - ACQUISITION EN VEFA 2 LOGEMENTS LOTISSEMENT LES GENTIANES - LANOBRE	OFFICE PUBLIC DE L HABITAT CANTAL	OFFICE PUBLIC DE L HABITAT CANTAL	OFFICE PUBLIC	71 084,00
10/09/2020 - ACQUISITION EN VEFA DE 6 LOGEMENTS PRE CANTUEL - POLMINIHAC	OFFICE PUBLIC DE L HABITAT CANTAL	OFFICE PUBLIC DE L HABITAT CANTAL	OFFICE PUBLIC	95 383,00
10/09/2020 - ACQUISITION EN VEFA DE 6 LOGEMENTS PRE CANTUEL - POLMINHAC	OFFICE PUBLIC DE L HABITAT CANTAL	OFFICE PUBLIC DE L HABITAT CANTAL	OFFICE PUBLIC	29 845,50
10/09/2020 - ACQUISITION EN VEFA DE 6 LOGEMENTS PRE CANTUEL - POLMINHAC	OFFICE PUBLIC DE L HABITAT CANTAL	OFFICE PUBLIC DE L HABITAT CANTAL	OFFICE PUBLIC	190 766,00
10/09/2020 - ACQUISITION EN VEFA DE 6 LOGEMENTS PRE CANTUEL - POLMINHAC	OFFICE PUBLIC DE L HABITAT CANTAL	OFFICE PUBLIC DE L HABITAT CANTAL	OFFICE PUBLIC	59 691,50
14/09/2020 - ACQUISITION AMELIORATION D UN LOGEMENT SOCIAL - OMPS	OFFICE PUBLIC DE L HABITAT CANTAL	OFFICE PUBLIC DE L HABITAT CANTAL	OFFICE PUBLIC	57 003,50
25/09/2020 - ACHAT EHPAD	les cités cantaliennes automne			3 607 666,50
25/09/2020 - CONSRUCTION 5 PAVILLONS SENIORS ENCLOS MAURY - CONDAT	OFFICE PUBLIC DE L HABITAT CANTAL	OFFICE PUBLIC DE L HABITAT CANTAL	OFFICE PUBLIC	117 634,00
25/09/2020 - CONSTRUCTION 5 PAVILLONS SENIORS ENCLOS MAURY - CONDAT	OFFICE PUBLIC DE L HABITAT CANTAL	OFFICE PUBLIC DE L HABITAT CANTAL	OFFICE PUBLIC	174 215,00
25/09/2020 - CONSTRUCTION 5 PAVILLONS TRONQUIERES - AURILLAC	OFFICE PUBLIC DE L HABITAT CANTAL	OFFICE PUBLIC DE L HABITAT CANTAL	OFFICE PUBLIC	99 163,50
25/09/2020 - CONSTRUCTION 5 PAVILLONS TRONQUIERES - AURILLAC	OFFICE PUBLIC DE L HABITAT CANTAL	OFFICE PUBLIC DE L HABITAT CANTAL	OFFICE PUBLIC	33 821,50
25/09/2020 - CONSTRUCTION 5 PAVILLONS TRONQUIERES - AURILLAC	OFFICE PUBLIC DE L HABITAT CANTAL	OFFICE PUBLIC DE L HABITAT CANTAL	OFFICE PUBLIC	153 005,50
25/09/2020 - CONSTRUCTION 5 PAVILLONS TRONQUIERES - AURILLAC	OFFICE PUBLIC DE L HABITAT CANTAL	OFFICE PUBLIC DE L HABITAT CANTAL	OFFICE PUBLIC	52 186,00
02/10/2020 - ACQUISITION 6 LOGEMENTS LE COURPOU - AURILLAC	OFFICE PUBLIC DE L HABITAT CANTAL	OFFICE PUBLIC DE L HABITAT CANTAL	OFFICE PUBLIC	104 939,00
02/10/2020 - ACQUISITION 6 LOGELENTS LE COURPOU - AURILLAC	OFFICE PUBLIC DE L HABITAT CANTAL	OFFICE PUBLIC DE L HABITAT CANTAL	OFFICE PUBLIC	106 247,00
02/10/2020 - ACQUISITION 6 LOGEMENTS LE COURPOU - AURILLAC	OFFICE PUBLIC DE L HABITAT CANTAL	OFFICE PUBLIC DE L HABITAT CANTAL	OFFICE PUBLIC	68 546,50

Nature de l'engagement (2)	Nom de l'organisme	Raison sociale de l'organisme	Nature juridique de l'organisme	Montant de l'engagement
25/01/2021 - CONSTRUCTION DE 6 LOGEMENTS - VEZAC	OFFICE PUBLIC DE L HABITAT CANTAL	OFFICE PUBLIC DE L HABITAT CANTAL	OFFICE PUBLIC	71 938,00
25/01/2021 - CONSTRUCTION DE 6 LOGEMENTS - VEZAC	OFFICE PUBLIC DE L HABITAT CANTAL	OFFICE PUBLIC DE L HABITAT CANTAL	OFFICE PUBLIC	171 561,00
18/10/2021 - CONSTRUCTION DE 3 LOGEMENTS - LAFEUILLADE EN VEZIE	OFFICE PUBLIC DE L HABITAT CANTAL	OFFICE PUBLIC DE L HABITAT CANTAL	OFFICE PUBLIC	66 165,00
18/10/2021 - CONSTRUCTION DE 3 LOGEMENTS - LAFEUILLADE EN VEZIE	OFFICE PUBLIC DE L HABITAT CANTAL	OFFICE PUBLIC DE L HABITAT CANTAL	OFFICE PUBLIC	126 106,50
18/10/2021 - CONSTRUCTION DE DEUX LOGEMENTS - -LADINHAC	OFFICE PUBLIC DE L HABITAT CANTAL	OFFICE PUBLIC DE L HABITAT CANTAL	OFFICE PUBLIC	56 399,00
18/10/2021 - CONSTRUCTION DE DEUX LOGEMENTS - LADINHAC	OFFICE PUBLIC DE L HABITAT CANTAL	OFFICE PUBLIC DE L HABITAT CANTAL	OFFICE PUBLIC	8 674,00
18/10/2021 - CONSTRUCTION DE DEUX LOGEMENTS - LADINHAC	OFFICE PUBLIC DE L HABITAT CANTAL	OFFICE PUBLIC DE L HABITAT CANTAL	OFFICE PUBLIC	55 876,00
18/10/2021 - CONSTRUCTION DE DEUX LOGEMENTS - LADINHAC	OFFICE PUBLIC DE L HABITAT CANTAL	OFFICE PUBLIC DE L HABITAT CANTAL	OFFICE PUBLIC	8 593,50
18/10/2021 - ACQUISITION EN VEFA 2 LOGEMENTS - ANTIGNAC	OFFICE PUBLIC DE L HABITAT CANTAL	OFFICE PUBLIC DE L HABITAT CANTAL	OFFICE PUBLIC	53 227,00
18/10/2021 - ACQUISITION EN VEFA 2 LOGEMENTS - ANTIGNAC	OFFICE PUBLIC DE L HABITAT CANTAL	OFFICE PUBLIC DE L HABITAT CANTAL	OFFICE PUBLIC	16 457,00
18/10/2021 - ACQUISITION EN VEFA 2 LOGEMENTS - ANTIGNAC	OFFICE PUBLIC DE L HABITAT CANTAL	OFFICE PUBLIC DE L HABITAT CANTAL	OFFICE PUBLIC	48 150,00
18/10/2021 - ACQUISITION EN VEFA 2 LOGEMENTS - ANTIGNAC	OFFICE PUBLIC DE L HABITAT CANTAL	OFFICE PUBLIC DE L HABITAT CANTAL	OFFICE PUBLIC	14 887,50
18/10/2021 - ACQUISITION UN LOGEMENT MAISON CAREYRAT - ARPAJON SUR CERE	OFFICE PUBLIC DE L HABITAT CANTAL	OFFICE PUBLIC DE L HABITAT CANTAL	OFFICE PUBLIC	49 252,50
18/10/2021 - CONSTRUCTION DE DEUX LOGEMENTS - YDES	OFFICE PUBLIC DE L HABITAT CANTAL	OFFICE PUBLIC DE L HABITAT CANTAL	OFFICE PUBLIC	64 505,00
18/10/2021 - CONSTRUCTION DE DEUX LOGEMENTS - YDES	OFFICE PUBLIC DE L HABITAT CANTAL	OFFICE PUBLIC DE L HABITAT CANTAL	OFFICE PUBLIC	10 000,00
18/10/2021 - CONSTRUCTION DE DEUX LOGEMENTS - YDES	OFFICE PUBLIC DE L HABITAT CANTAL	OFFICE PUBLIC DE L HABITAT CANTAL	OFFICE PUBLIC	64 744,00
18/10/2021 - CONSTRUCTION DE DEUX LOGEMENTS - YDES	OFFICE PUBLIC DE L HABITAT CANTAL	OFFICE PUBLIC DE L HABITAT CANTAL	OFFICE PUBLIC	10 037,00
18/10/2021 - ACQUISITION DE 4 LOGEMENTS ALLEE DES DEUX MONTS - ARPAJON-SUR-CERE	OFFICE PUBLIC DE L HABITAT CANTAL	OFFICE PUBLIC DE L HABITAT CANTAL	OFFICE PUBLIC	14 751,00
18/10/2021 - ACQUISITION DE 4 LOGEMENTS ALLEE DES DEUX MONTS - ARPAJON SUR CERE	OFFICE PUBLIC DE L HABITAT CANTAL	OFFICE PUBLIC DE L HABITAT CANTAL	OFFICE PUBLIC	102 845,50
18/10/2021 - CONSTRUCTION D UN LOGEMENT - LABESSERETTE	OFFICE PUBLIC DE L HABITAT CANTAL	OFFICE PUBLIC DE L HABITAT CANTAL	OFFICE PUBLIC	61 517,00
18/10/2021 - CONSTRUCTION D UN LOGEMENT - LABESSERETTE	OFFICE PUBLIC DE L HABITAT CANTAL	OFFICE PUBLIC DE L HABITAT CANTAL	OFFICE PUBLIC	20 236,50
18/10/2021 - ACQUISITION EN VEFA 11 LOGEMENTS RUE DU RIEU AURILLAC	OFFICE PUBLIC DE L HABITAT CANTAL	OFFICE PUBLIC DE L HABITAT CANTAL	OFFICE PUBLIC	107 621,00
18/10/2021 - ACQUISITION EN VEFA 11 LOGEMENTS RUE DE RIEU AURILLAC	OFFICE PUBLIC DE L HABITAT CANTAL	OFFICE PUBLIC DE L HABITAT CANTAL	OFFICE PUBLIC	37 907,00

CONSEIL DEPARTEMENTAL DU CANTAL - BUDGET PRINCIPAL CD15 - CA - 2024

Nature de l'engagement (2)	Nom de l'organisme	Raison sociale de l'organisme	Nature juridique de l'organisme	Montant de l'engagement
18/10/2021 - ACQUISITION EN VEFAF 11 LOGEMENTS RUE DU RIEU AURILLAC	OFFICE PUBLIC DE L HABITAT CANTAL	OFFICE PUBLIC DE L HABITAT CANTAL	OFFICE PUBLIC	276 159,00
18/10/2021 - ACQUISITION EN VEFA 11 LOGEMENTS RUE DU RIEU AURILLAC	OFFICE PUBLIC DE L HABITAT CANTAL	OFFICE PUBLIC DE L HABITAT CANTAL	OFFICE PUBLIC	97 788,00
26/11/2021 - RACHAT IMMOBILIER EHPAD REILHAC	les cités cantaliennes automne			1 282 500,00
04/01/2022 - ACQUISITION EN VEFA 12 LOGEMENTS YTRAC	OFFICE PUBLIC DE L HABITAT CANTAL	OFFICE PUBLIC DE L HABITAT CANTAL	OFFICE PUBLIC	194 947,00
04/01/2022 - ACQUISITION EN VEFA 12 LOGEMENTS YTRAC	OFFICE PUBLIC DE L HABITAT CANTAL	OFFICE PUBLIC DE L HABITAT CANTAL	OFFICE PUBLIC	61 066,00
04/01/2022 - ACQUISITION EN VEFA 12 LOGEMENTS YTRAC	OFFICE PUBLIC DE L HABITAT CANTAL	OFFICE PUBLIC DE L HABITAT CANTAL	OFFICE PUBLIC	398 685,00
04/01/2022 - ACQUISITION EN VEFA 12 LOGEMENTS YTRAC	OFFICE PUBLIC DE L HABITAT CANTAL	OFFICE PUBLIC DE L HABITAT CANTAL	OFFICE PUBLIC	127 341,50
17/01/2022 - CONSTRUCTION D UN LOGEMENT - JALEYRAC	OFFICE PUBLIC DE L HABITAT CANTAL	OFFICE PUBLIC DE L HABITAT CANTAL	OFFICE PUBLIC	65 398,50
17/01/2022 - CONSTRUCTION D UN LOGEMENT - JALEYRAC	OFFICE PUBLIC DE L HABITAT CANTAL	OFFICE PUBLIC DE L HABITAT CANTAL	OFFICE PUBLIC	11 972,00
17/01/2022 - ACQUISITION 10 LOGEMENTS RUE DE MOINAC ST-PAUL-DES-LANDES	OFFICE PUBLIC DE L HABITAT CANTAL	OFFICE PUBLIC DE L HABITAT CANTAL	OFFICE PUBLIC	185 551,50
17/01/2022 - CONSTRUCTION 10 LOGEMENTS RUE DE MOINAC ST-PAUL-DES LANDES	OFFICE PUBLIC DE L HABITAT CANTAL	OFFICE PUBLIC DE L HABITAT CANTAL	OFFICE PUBLIC	20 785,50
17/01/2022 - CONSTRUCTION 10 LOGEMENTS RUE DE MOINAC ST-PAUL-DES-LANDES	OFFICE PUBLIC DE L HABITAT CANTAL	OFFICE PUBLIC DE L HABITAT CANTAL	OFFICE PUBLIC	321 276,50
17/01/2022 - CONSTRUCTION 10 LOGEMENTS RUE DE MOINAC ST-PAUL-DES-LANDES	OFFICE PUBLIC DE L HABITAT CANTAL	OFFICE PUBLIC DE L HABITAT CANTAL	OFFICE PUBLIC	35 989,50
19/01/2022 - ACQUISITION UN LOGEMENT - PLEAUX	OFFICE PUBLIC DE L HABITAT CANTAL	OFFICE PUBLIC DE L HABITAT CANTAL	OFFICE PUBLIC	37 885,00
19/01/2022 - CONSTRUCTION 4 LOGEMENTS PIERROUTY ROANNES-ST-MARY	OFFICE PUBLIC DE L HABITAT CANTAL	OFFICE PUBLIC DE L HABITAT CANTAL	OFFICE PUBLIC	66 785,00
19/01/2022 - CONSTRUCTION 4 LOGEMENTS PIERROUTY ROANNES ST-MARY	OFFICE PUBLIC DE L HABITAT CANTAL	OFFICE PUBLIC DE L HABITAT CANTAL	OFFICE PUBLIC	190 596,00
04/02/2022 - CONSTRUCTION 4 LOGEMENTS LES HARAS - AURILLAC	OFFICE PUBLIC DE L HABITAT CANTAL	OFFICE PUBLIC DE L HABITAT CANTAL	OFFICE PUBLIC	127 960,50
04/02/2022 - CONSTRUCTION 4 LOGEMENTS LES HARAS - AURILLAC	OFFICE PUBLIC DE L HABITAT CANTAL	OFFICE PUBLIC DE L HABITAT CANTAL	OFFICE PUBLIC	139 262,00
01/03/2022 - OFFICE PUBLIC DE L HABITAT CANTAL	OFFICE PUBLIC DE L HABITAT CANTAL	OFFICE PUBLIC DE L HABITAT CANTAL	OFFICE PUBLIC	944 197,17
01/03/2022 - OFFICE PUBLIC DE L HABITAT CANTAL	OFFICE PUBLIC DE L HABITAT CANTAL	OFFICE PUBLIC DE L HABITAT CANTAL	OFFICE PUBLIC	966 547,13
01/03/2022 - OFFICE PUBLIC DE L HABITAT CANTAL	OFFICE PUBLIC DE L HABITAT CANTAL	OFFICE PUBLIC DE L HABITAT CANTAL	OFFICE PUBLIC	437 460,21
01/03/2022 - OFFICE PUBLIC DE L HABITAT CANTAL	OFFICE PUBLIC DE L HABITAT CANTAL	OFFICE PUBLIC DE L HABITAT CANTAL	OFFICE PUBLIC	10 574,18
01/03/2022 - OFFICE PUBLIC DE L HABITAT CANTAL	OFFICE PUBLIC DE L HABITAT CANTAL	OFFICE PUBLIC DE L HABITAT CANTAL	OFFICE PUBLIC	8 264,68

Nature de l'engagement (2)	Nom de l'organisme	Raison sociale de l'organisme	Nature juridique de l'organisme	Montant de l'engagement
01/03/2022 - OFFICE PUBLIC DE L HABITAT CANTAL	OFFICE PUBLIC DE L HABITAT CANTAL	OFFICE PUBLIC DE L HABITAT CANTAL	OFFICE PUBLIC	9 395,79
01/03/2022 - OFFICE PUBLIC DE L HABITAT CANTAL	OFFICE PUBLIC DE L HABITAT CANTAL	OFFICE PUBLIC DE L HABITAT CANTAL	OFFICE PUBLIC	7 588,58
01/03/2022 - OFFICE PUBLIC DE L HABITAT CANTAL	OFFICE PUBLIC DE L HABITAT CANTAL	OFFICE PUBLIC DE L HABITAT CANTAL	OFFICE PUBLIC	4 939,89
01/03/2022 - OFFICE PUBLIC DE L HABITAT CANTAL	OFFICE PUBLIC DE L HABITAT CANTAL	OFFICE PUBLIC DE L HABITAT CANTAL	OFFICE PUBLIC	11 645,80
01/03/2022 - OFFICE PUBLIC DE L HABITAT CANTAL	OFFICE PUBLIC DE L HABITAT CANTAL	OFFICE PUBLIC DE L HABITAT CANTAL	OFFICE PUBLIC	29 270,16
01/03/2022 - OFFICE PUBLIC DE L HABITAT CANTAL	OFFICE PUBLIC DE L HABITAT CANTAL	OFFICE PUBLIC DE L HABITAT CANTAL	OFFICE PUBLIC	11 126,88
01/03/2022 - OFFICE PUBLIC DE L HABITAT CANTAL	OFFICE PUBLIC DE L HABITAT CANTAL	OFFICE PUBLIC DE L HABITAT CANTAL	OFFICE PUBLIC	8 177,99
01/03/2022 - OFFICE PUBLIC DE L HABITAT CANTAL	OFFICE PUBLIC DE L HABITAT CANTAL	OFFICE PUBLIC DE L HABITAT CANTAL	OFFICE PUBLIC	3 263,10
01/03/2022 - OFFICE PUBLIC DE L HABITAT CANTAL	OFFICE PUBLIC DE L HABITAT CANTAL	OFFICE PUBLIC DE L HABITAT CANTAL	OFFICE PUBLIC	28 104,02
01/03/2022 - OFFICE PUBLIC DE L HABITAT CANTAL	OFFICE PUBLIC DE L HABITAT CANTAL	OFFICE PUBLIC DE L HABITAT CANTAL	OFFICE PUBLIC	36 616,48
01/03/2022 - OFFICE PUBLIC DE L HABITAT CANTAL	OFFICE PUBLIC DE L HABITAT CANTAL	OFFICE PUBLIC DE L HABITAT CANTAL	OFFICE PUBLIC	71 785,61
01/03/2022 - OFFICE PUBLIC DE L HABITAT CANTAL	OFFICE PUBLIC DE L HABITAT CANTAL	OFFICE PUBLIC DE L HABITAT CANTAL	OFFICE PUBLIC	38 206,20
01/03/2022 - OFFICE PUBLIC DE L HABITAT CANTAL	OFFICE PUBLIC DE L HABITAT CANTAL	OFFICE PUBLIC DE L HABITAT CANTAL	OFFICE PUBLIC	38 226,05
01/03/2022 - OFFICE PUBLIC DE L HABITAT CANTAL	OFFICE PUBLIC DE L HABITAT CANTAL	OFFICE PUBLIC DE L HABITAT CANTAL	OFFICE PUBLIC	18 347,39
01/03/2022 - OFFICE PUBLIC DE L HABITAT CANTAL	OFFICE PUBLIC DE L HABITAT CANTAL	OFFICE PUBLIC DE L HABITAT CANTAL	OFFICE PUBLIC	2 599,06
01/03/2022 - OFFICE PUBLIC DE L HABITAT CANTAL	OFFICE PUBLIC DE L HABITAT CANTAL	OFFICE PUBLIC DE L HABITAT CANTAL	OFFICE PUBLIC	18 118,78
01/03/2022 - OFFICE PUBLIC DE L HABITAT CANTAL	OFFICE PUBLIC DE L HABITAT CANTAL	OFFICE PUBLIC DE L HABITAT CANTAL	OFFICE PUBLIC	3 318,45
01/03/2022 - OFFICE PUBLIC DE L HABITAT CANTAL	OFFICE PUBLIC DE L HABITAT CANTAL	OFFICE PUBLIC DE L HABITAT CANTAL	OFFICE PUBLIC	19 953,81
01/03/2022 - OFFICE PUBLIC DE L HABITAT CANTAL	OFFICE PUBLIC DE L HABITAT CANTAL	OFFICE PUBLIC DE L HABITAT CANTAL	OFFICE PUBLIC	27 834,17
01/03/2022 - OFFICE PUBLIC DE L HABITAT CANTAL	OFFICE PUBLIC DE L HABITAT CANTAL	OFFICE PUBLIC DE L HABITAT CANTAL	OFFICE PUBLIC	16 837,70
01/03/2022 - OFFICE PUBLIC DE L HABITAT CANTAL	OFFICE PUBLIC DE L HABITAT CANTAL	OFFICE PUBLIC DE L HABITAT CANTAL	OFFICE PUBLIC	9 689,49
01/03/2022 - OFFICE PUBLIC DE L HABITAT CANTAL	OFFICE PUBLIC DE L HABITAT CANTAL	OFFICE PUBLIC DE L HABITAT CANTAL	OFFICE PUBLIC	22 503,45
01/03/2022 - OFFICE PUBLIC DE L HABITAT CANTAL	OFFICE PUBLIC DE L HABITAT CANTAL	OFFICE PUBLIC DE L HABITAT CANTAL	OFFICE PUBLIC	20 347,13

Nature de l'engagement (2)	Nom de l'organisme	Raison sociale de l'organisme	Nature juridique de l'organisme	Montant de l'engagement
01/03/2022 - OFFICE PUBLIC DE L HABITAT CANTAL	OFFICE PUBLIC DE L HABITAT CANTAL	OFFICE PUBLIC DE L HABITAT CANTAL	OFFICE PUBLIC	2 790,19
01/03/2022 - OFFICE PUBLIC DE L HABITAT CANTAL	OFFICE PUBLIC DE L HABITAT CANTAL	OFFICE PUBLIC DE L HABITAT CANTAL	OFFICE PUBLIC	22 683,68
01/03/2022 - OFFICE PUBLIC DE L HABITAT CANTAL	OFFICE PUBLIC DE L HABITAT CANTAL	OFFICE PUBLIC DE L HABITAT CANTAL	OFFICE PUBLIC	2 090,76
01/03/2022 - OFFICE PUBLIC DE L HABITAT CANTAL	OFFICE PUBLIC DE L HABITAT CANTAL	OFFICE PUBLIC DE L HABITAT CANTAL	OFFICE PUBLIC	50 924,70
01/03/2022 - OFFICE PUBLIC DE L HABITAT CANTAL	OFFICE PUBLIC DE L HABITAT CANTAL	OFFICE PUBLIC DE L HABITAT CANTAL	OFFICE PUBLIC	20 840,66
01/03/2022 - OFFICE PUBLIC DE L HABITAT CANTAL	OFFICE PUBLIC DE L HABITAT CANTAL	OFFICE PUBLIC DE L HABITAT CANTAL	OFFICE PUBLIC	23 298,74
01/03/2022 - OFFICE PUBLIC DE L HABITAT CANTAL	OFFICE PUBLIC DE L HABITAT CANTAL	OFFICE PUBLIC DE L HABITAT CANTAL	OFFICE PUBLIC	2 114,03
01/03/2022 - OFFICE PUBLIC DE L HABITAT CANTAL	OFFICE PUBLIC DE L HABITAT CANTAL	OFFICE PUBLIC DE L HABITAT CANTAL	OFFICE PUBLIC	15 783,04
01/03/2022 - OFFICE PUBLIC DE L HABITAT CANTAL	OFFICE PUBLIC DE L HABITAT CANTAL	OFFICE PUBLIC DE L HABITAT CANTAL	OFFICE PUBLIC	2 215,33
01/03/2022 - OFFICE PUBLIC DE L HABITAT CANTAL	OFFICE PUBLIC DE L HABITAT CANTAL	OFFICE PUBLIC DE L HABITAT CANTAL	OFFICE PUBLIC	36 175,68
01/03/2022 - OFFICE PUBLIC DE L HABITAT CANTAL	OFFICE PUBLIC DE L HABITAT CANTAL	OFFICE PUBLIC DE L HABITAT CANTAL	OFFICE PUBLIC	20 266,86
01/03/2022 - OFFICE PUBLIC DE L HABITAT CANTAL	OFFICE PUBLIC DE L HABITAT CANTAL	OFFICE PUBLIC DE L HABITAT CANTAL	OFFICE PUBLIC	2 295,44
01/03/2022 - OFFICE PUBLIC DE L HABITAT CANTAL	OFFICE PUBLIC DE L HABITAT CANTAL	OFFICE PUBLIC DE L HABITAT CANTAL	OFFICE PUBLIC	23 278,86
01/03/2022 - OFFICE PUBLIC DE L HABITAT CANTAL	OFFICE PUBLIC DE L HABITAT CANTAL	OFFICE PUBLIC DE L HABITAT CANTAL	OFFICE PUBLIC	2 531,70
01/03/2022 - OFFICE PUBLIC DE L HABITAT CANTAL	OFFICE PUBLIC DE L HABITAT CANTAL	OFFICE PUBLIC DE L HABITAT CANTAL	OFFICE PUBLIC	18 082,59
01/03/2022 - OFFICE PUBLIC DE L HABITAT CANTAL	OFFICE PUBLIC DE L HABITAT CANTAL	OFFICE PUBLIC DE L HABITAT CANTAL	OFFICE PUBLIC	4 989,02
01/03/2022 - OFFICE PUBLIC DE L HABITAT CANTAL	OFFICE PUBLIC DE L HABITAT CANTAL	OFFICE PUBLIC DE L HABITAT CANTAL	OFFICE PUBLIC	11 675,68
01/03/2022 - OFFICE PUBLIC DE L HABITAT CANTAL	OFFICE PUBLIC DE L HABITAT CANTAL	OFFICE PUBLIC DE L HABITAT CANTAL	OFFICE PUBLIC	18 082,59
01/03/2022 - OFFICE PUBLIC DE L HABITAT CANTAL	OFFICE PUBLIC DE L HABITAT CANTAL	OFFICE PUBLIC DE L HABITAT CANTAL	OFFICE PUBLIC	4 989,02
01/03/2022 - OFFICE PUBLIC DE L HABITAT CANTAL	OFFICE PUBLIC DE L HABITAT CANTAL	OFFICE PUBLIC DE L HABITAT CANTAL	OFFICE PUBLIC	26 039,82
01/03/2022 - OFFICE PUBLIC DE L HABITAT CANTAL	OFFICE PUBLIC DE L HABITAT CANTAL	OFFICE PUBLIC DE L HABITAT CANTAL	OFFICE PUBLIC	8 302,46
01/03/2022 - OFFICE PUBLIC DE L HABITAT CANTAL	OFFICE PUBLIC DE L HABITAT CANTAL	OFFICE PUBLIC DE L HABITAT CANTAL	OFFICE PUBLIC	22 525,27
01/03/2022 - OFFICE PUBLIC DE L HABITAT CANTAL	OFFICE PUBLIC DE L HABITAT CANTAL	OFFICE PUBLIC DE L HABITAT CANTAL	OFFICE PUBLIC	2 102,16

Nature de l'engagement (2)	Nom de l'organisme	Raison sociale de l'organisme	Nature juridique de l'organisme	Montant de l'engagement
01/03/2022 - OFFICE PUBLIC DE L HABITAT CANTAL	OFFICE PUBLIC DE L HABITAT CANTAL	OFFICE PUBLIC DE L HABITAT CANTAL	OFFICE PUBLIC	62 211,34
01/03/2022 - OFFICE PUBLIC DE L HABITAT CANTAL	OFFICE PUBLIC DE L HABITAT CANTAL	OFFICE PUBLIC DE L HABITAT CANTAL	OFFICE PUBLIC	6 609,19
01/03/2022 - OFFICE PUBLIC DE L HABITAT CANTAL	OFFICE PUBLIC DE L HABITAT CANTAL	OFFICE PUBLIC DE L HABITAT CANTAL	OFFICE PUBLIC	33 579,93
01/03/2022 - OFFICE PUBLIC DE L HABITAT CANTAL	OFFICE PUBLIC DE L HABITAT CANTAL	OFFICE PUBLIC DE L HABITAT CANTAL	OFFICE PUBLIC	58 894,36
01/03/2022 - OFFICE PUBLIC DE L HABITAT CANTAL	OFFICE PUBLIC DE L HABITAT CANTAL	OFFICE PUBLIC DE L HABITAT CANTAL	OFFICE PUBLIC	8 747,21
01/03/2022 - OFFICE PUBLIC DE L HABITAT CANTAL	OFFICE PUBLIC DE L HABITAT CANTAL	OFFICE PUBLIC DE L HABITAT CANTAL	OFFICE PUBLIC	44 708,86
01/03/2022 - OFFICE PUBLIC DE L HABITAT CANTAL	OFFICE PUBLIC DE L HABITAT CANTAL	OFFICE PUBLIC DE L HABITAT CANTAL	OFFICE PUBLIC	10 611,44
01/03/2022 - OFFICE PUBLIC DE L HABITAT CANTAL	OFFICE PUBLIC DE L HABITAT CANTAL	OFFICE PUBLIC DE L HABITAT CANTAL	OFFICE PUBLIC	45 883,17
01/03/2022 - OFFICE PUBLIC DE L HABITAT CANTAL	OFFICE PUBLIC DE L HABITAT CANTAL	OFFICE PUBLIC DE L HABITAT CANTAL	OFFICE PUBLIC	10 599,38
01/03/2022 - OFFICE PUBLIC DE L HABITAT CANTAL	OFFICE PUBLIC DE L HABITAT CANTAL	OFFICE PUBLIC DE L HABITAT CANTAL	OFFICE PUBLIC	10 855,05
01/03/2022 - OFFICE PUBLIC DE L HABITAT CANTAL	OFFICE PUBLIC DE L HABITAT CANTAL	OFFICE PUBLIC DE L HABITAT CANTAL	OFFICE PUBLIC	18 169,25
01/03/2022 - OFFICE PUBLIC DE L HABITAT CANTAL	OFFICE PUBLIC DE L HABITAT CANTAL	OFFICE PUBLIC DE L HABITAT CANTAL	OFFICE PUBLIC	23 349,86
01/03/2022 - OFFICE PUBLIC DE L HABITAT CANTAL	OFFICE PUBLIC DE L HABITAT CANTAL	OFFICE PUBLIC DE L HABITAT CANTAL	OFFICE PUBLIC	1 654,20
01/03/2022 - OFFICE PUBLIC DE L HABITAT CANTAL	OFFICE PUBLIC DE L HABITAT CANTAL	OFFICE PUBLIC DE L HABITAT CANTAL	OFFICE PUBLIC	24 361,09
01/03/2022 - OFFICE PUBLIC DE L HABITAT CANTAL	OFFICE PUBLIC DE L HABITAT CANTAL	OFFICE PUBLIC DE L HABITAT CANTAL	OFFICE PUBLIC	1 961,58
01/03/2022 - OFFICE PUBLIC DE L HABITAT CANTAL	OFFICE PUBLIC DE L HABITAT CANTAL	OFFICE PUBLIC DE L HABITAT CANTAL	OFFICE PUBLIC	22 921,16
01/03/2022 - OFFICE PUBLIC DE L HABITAT CANTAL	OFFICE PUBLIC DE L HABITAT CANTAL	OFFICE PUBLIC DE L HABITAT CANTAL	OFFICE PUBLIC	4 100,61
01/03/2022 - OFFICE PUBLIC DE L HABITAT CANTAL	OFFICE PUBLIC DE L HABITAT CANTAL	OFFICE PUBLIC DE L HABITAT CANTAL	OFFICE PUBLIC	24 091,47
01/03/2022 - OFFICE PUBLIC DE L HABITAT CANTAL	OFFICE PUBLIC DE L HABITAT CANTAL	OFFICE PUBLIC DE L HABITAT CANTAL	OFFICE PUBLIC	24 410,62
01/03/2022 - OFFICE PUBLIC DE L HABITAT CANTAL	OFFICE PUBLIC DE L HABITAT CANTAL	OFFICE PUBLIC DE L HABITAT CANTAL	OFFICE PUBLIC	2 980,71
01/03/2022 - OFFICE PUBLIC DE L HABITAT CANTAL	OFFICE PUBLIC DE L HABITAT CANTAL	OFFICE PUBLIC DE L HABITAT CANTAL	OFFICE PUBLIC	57 316,82
01/03/2022 - OFFICE PUBLIC DE L HABITAT CANTAL	OFFICE PUBLIC DE L HABITAT CANTAL	OFFICE PUBLIC DE L HABITAT CANTAL	OFFICE PUBLIC	5 007,61
01/03/2022 - OFFICE PUBLIC DE L HABITAT CANTAL	OFFICE PUBLIC DE L HABITAT CANTAL	OFFICE PUBLIC DE L HABITAT CANTAL	OFFICE PUBLIC	61 633,93

Nature de l'engagement (2)	Nom de l'organisme	Raison sociale de l'organisme	Nature juridique de l'organisme	Montant de l'engagement
01/03/2022 - OFFICE PUBLIC DE L HABITAT CANTAL	OFFICE PUBLIC DE L HABITAT CANTAL	OFFICE PUBLIC DE L HABITAT CANTAL	OFFICE PUBLIC	6 158,61
01/03/2022 - OFFICE PUBLIC DE L HABITAT CANTAL	OFFICE PUBLIC DE L HABITAT CANTAL	OFFICE PUBLIC DE L HABITAT CANTAL	OFFICE PUBLIC	104 788,92
01/03/2022 - OFFICE PUBLIC DE L HABITAT CANTAL	OFFICE PUBLIC DE L HABITAT CANTAL	OFFICE PUBLIC DE L HABITAT CANTAL	OFFICE PUBLIC	9 889,75
01/03/2022 - OFFICE PUBLIC DE L HABITAT CANTAL	OFFICE PUBLIC DE L HABITAT CANTAL	OFFICE PUBLIC DE L HABITAT CANTAL	OFFICE PUBLIC	59 564,30
01/03/2022 - OFFICE PUBLIC DE L HABITAT CANTAL	OFFICE PUBLIC DE L HABITAT CANTAL	OFFICE PUBLIC DE L HABITAT CANTAL	OFFICE PUBLIC	40 340,29
01/03/2022 - OFFICE PUBLIC DE L HABITAT CANTAL	OFFICE PUBLIC DE L HABITAT CANTAL	OFFICE PUBLIC DE L HABITAT CANTAL	OFFICE PUBLIC	97 140,89
01/03/2022 - OFFICE PUBLIC DE L HABITAT CANTAL	OFFICE PUBLIC DE L HABITAT CANTAL	OFFICE PUBLIC DE L HABITAT CANTAL	OFFICE PUBLIC	246 414,32
01/03/2022 - OFFICE PUBLIC DE L HABITAT CANTAL	OFFICE PUBLIC DE L HABITAT CANTAL	OFFICE PUBLIC DE L HABITAT CANTAL	OFFICE PUBLIC	296 865,30
01/03/2022 - OFFICE PUBLIC DE L HABITAT CANTAL	OFFICE PUBLIC DE L HABITAT CANTAL	OFFICE PUBLIC DE L HABITAT CANTAL	OFFICE PUBLIC	126 402,12
01/03/2022 - OFFICE PUBLIC DE L HABITAT CANTAL	OFFICE PUBLIC DE L HABITAT CANTAL	OFFICE PUBLIC DE L HABITAT CANTAL	OFFICE PUBLIC	409 103,14
01/03/2022 - OFFICE PUBLIC DE L HABITAT CANTAL	OFFICE PUBLIC DE L HABITAT CANTAL	OFFICE PUBLIC DE L HABITAT CANTAL	OFFICE PUBLIC	499 320,55
01/03/2022 - OFFICE PUBLIC DE L HABITAT CANTAL	OFFICE PUBLIC DE L HABITAT CANTAL	OFFICE PUBLIC DE L HABITAT CANTAL	OFFICE PUBLIC	90 119,64
01/03/2022 - OFFICE PUBLIC DE L HABITAT CANTAL	OFFICE PUBLIC DE L HABITAT CANTAL	OFFICE PUBLIC DE L HABITAT CANTAL	OFFICE PUBLIC	316 450,63
01/03/2022 - OFFICE PUBLIC DE L HABITAT CANTAL	OFFICE PUBLIC DE L HABITAT CANTAL	OFFICE PUBLIC DE L HABITAT CANTAL	OFFICE PUBLIC	679 681,81
25/03/2022 - TRAVAUX D'AMENAGEMENT ET DE MISE EN CONFORMITE	MSON DE RETRAITE PIERREFORT			150 000,00
17/05/2022 - CONSTRUCTION DE DEUX LOGEMENTS - DRUGEAC	OFFICE PUBLIC DE L HABITAT CANTAL	OFFICE PUBLIC DE L HABITAT CANTAL	OFFICE PUBLIC	64 996,00
17/05/2022 - CONSTRUCTION DE DEUX LOGEMENTS - DRUGEAC	OFFICE PUBLIC DE L HABITAT CANTAL	OFFICE PUBLIC DE L HABITAT CANTAL	OFFICE PUBLIC	10 971,00
17/05/2022 - CONSTRUCTION DE DEUX LOGEMENTS - DRUGEAC	OFFICE PUBLIC DE L HABITAT CANTAL	OFFICE PUBLIC DE L HABITAT CANTAL	OFFICE PUBLIC	61 871,00
17/05/2022 - CONSTRUCTION DE DEUX LOGEMENTS - DRUGEAC	OFFICE PUBLIC DE L HABITAT CANTAL	OFFICE PUBLIC DE L HABITAT CANTAL	OFFICE PUBLIC	10 971,00
31/05/2022 - CONSTRUCTION D UN LOGEMENT - YOLET	OFFICE PUBLIC DE L HABITAT CANTAL	OFFICE PUBLIC DE L HABITAT CANTAL	OFFICE PUBLIC	50 313,00
31/05/2022 - CONSTRUCTION D UN LOGEMENT - YOLET	OFFICE PUBLIC DE L HABITAT CANTAL	OFFICE PUBLIC DE L HABITAT CANTAL	OFFICE PUBLIC	20 987,00
08/07/2022 - ACQUISITION UN LOGEMENT RUE DES PRADELS - ARPAJON SUR CERE	OFFICE PUBLIC DE L HABITAT CANTAL	OFFICE PUBLIC DE L HABITAT CANTAL	OFFICE PUBLIC	24 092,50
12/08/2022 - CONSTRUCTION DE DEUX LOGEMENTS - ST-ETIENNE-CANTALES	OFFICE PUBLIC DE L HABITAT CANTAL	OFFICE PUBLIC DE L HABITAT CANTAL	OFFICE PUBLIC	59 751,00

Nature de l'engagement (2)	Nom de l'organisme	Raison sociale de l'organisme	Nature juridique de l'organisme	Montant de l'engagement
12/08/2022 - CONSTRUCTION DE DEUX LOGEMENTS - ST-ETIENNE-CANTALES	OFFICE PUBLIC DE L HABITAT CANTAL	OFFICE PUBLIC DE L HABITAT CANTAL	OFFICE PUBLIC	18 718,50
12/08/2022 - CONSTRUCTION DE DEUX LOGEMENTS - ST-ETIENNE-CANTALES	OFFICE PUBLIC DE L HABITAT CANTAL	OFFICE PUBLIC DE L HABITAT CANTAL	OFFICE PUBLIC	64 507,00
12/08/2022 - CONSTRUCTION DE DEUX LOGEMENTS - ST-ETIENNE-CANTALES	OFFICE PUBLIC DE L HABITAT CANTAL	OFFICE PUBLIC DE L HABITAT CANTAL	OFFICE PUBLIC	19 542,00
29/09/2022 - REHABILITATION / RESTRUCTURATION 96 LOGEMENTS CITE PIERRE TERRISSE - AURILLAC	OFFICE PUBLIC DE L HABITAT CANTAL	OFFICE PUBLIC DE L HABITAT CANTAL	OFFICE PUBLIC	288 000,00
24/10/2022 - Acquisition - Amélioration Parc social public 10 logements Village des Haras à Aurillac	OFFICE PUBLIC DE L HABITAT CANTAL	OFFICE PUBLIC DE L HABITAT CANTAL	OFFICE PUBLIC	230 111,50
24/10/2022 - Construction Parc social public 12 logements rue de Marmiesse à Aurillac	OFFICE PUBLIC DE L HABITAT CANTAL	OFFICE PUBLIC DE L HABITAT CANTAL	OFFICE PUBLIC	221 830,50
24/10/2022 - Construction Parc social public 12 logements rue de Marmiesse à Aurillac	OFFICE PUBLIC DE L HABITAT CANTAL	OFFICE PUBLIC DE L HABITAT CANTAL	OFFICE PUBLIC	58 980,00
24/10/2022 - Construction Parc social public 12 logements rue de Marmiesse à Aurillac	OFFICE PUBLIC DE L HABITAT CANTAL	OFFICE PUBLIC DE L HABITAT CANTAL	OFFICE PUBLIC	312 184,50
24/10/2022 - Construction Parc social public 12 logements rue de Marmiesse à Aurillac	OFFICE PUBLIC DE L HABITAT CANTAL	OFFICE PUBLIC DE L HABITAT CANTAL	OFFICE PUBLIC	81 992,50
24/10/2022 - Acquisition - Amélioration Parc social public 10 logements Village des Haras à Aurillac	OFFICE PUBLIC DE L HABITAT CANTAL	OFFICE PUBLIC DE L HABITAT CANTAL	OFFICE PUBLIC	125 973,00
26/10/2022 - REHABILITATION DE 156 LOGEMENTS CITE DE CANTELOUBE - AURILLAC	OFFICE PUBLIC DE L HABITAT CANTAL	OFFICE PUBLIC DE L HABITAT CANTAL	OFFICE PUBLIC	752 500,00
26/10/2022 - Réhabilitation / Restructuration Parc social public 62 logements Cité du Champ de Foire à Arpajon	OFFICE PUBLIC DE L HABITAT CANTAL	OFFICE PUBLIC DE L HABITAT CANTAL	OFFICE PUBLIC	418 500,00
26/10/2022 - Réhabilitation / Restructuration Parc social public 62 logements Cité du Champ de Foire à Arpajon	OFFICE PUBLIC DE L HABITAT CANTAL	OFFICE PUBLIC DE L HABITAT CANTAL	OFFICE PUBLIC	429 141,50
25/11/2022 - Neige de culture 2022	SUPER LIORAN DEVELOPPEMENT	SUPER LIORAN DEVELOPPEMENT	SA	15 000,00
25/11/2022 - Neige de culture 2022	SUPER LIORAN DEVELOPPEMENT	SUPER LIORAN DEVELOPPEMENT	SA	75 000,00
25/11/2022 - Neige de culture 2022	SUPER LIORAN DEVELOPPEMENT	SUPER LIORAN DEVELOPPEMENT	SA	75 000,00
25/11/2022 - Renouvellement d'un engin de damage 2022	SUPER LIORAN DEVELOPPEMENT	SUPER LIORAN DEVELOPPEMENT	SA	75 000,00
25/11/2022 - Renouvellement d'un engin de damage 2022	SUPER LIORAN DEVELOPPEMENT	SUPER LIORAN DEVELOPPEMENT	SA	245 925,00
25/11/2022 - Neige de culture 2022	SUPER LIORAN DEVELOPPEMENT	SUPER LIORAN DEVELOPPEMENT	SA	60 000,00
24/02/2023 - Construction Foyer Oiselet à Mauriac	ASSOC DEPART AMIS PARENTS ENFANTS INADAP	ASSOC DEPART AMIS PARENTS ENFANTS INADAP	ASSOCIATION	1 250 000,00
05/06/2023 - Acquisition - Amélioration 5 logements Les Frauzes à Saint-Flour	OFFICE PUBLIC DE L HABITAT CANTAL	OFFICE PUBLIC DE L HABITAT CANTAL	OFFICE PUBLIC	17 527,50
05/06/2023 - Acquisition - Amélioration 5 logements Les Frauzes à Saint-Flour	OFFICE PUBLIC DE L HABITAT CANTAL	OFFICE PUBLIC DE L HABITAT CANTAL	OFFICE PUBLIC	5 062,00
05/06/2023 - Acquisition - Amélioration 5 logements Les Frauzes à Saint-Flour	OFFICE PUBLIC DE L HABITAT CANTAL	OFFICE PUBLIC DE L HABITAT CANTAL	OFFICE PUBLIC	175 659,00

Nature de l'engagement (2)	Nom de l'organisme	Raison sociale de l'organisme	Nature juridique de l'organisme	Montant de l'engagement
05/06/2023 - Acquisition - Amélioration 5 logements Les Frauzes à Saint-Flour	OFFICE PUBLIC DE L HABITAT CANTAL	OFFICE PUBLIC DE L HABITAT CANTAL	OFFICE PUBLIC	56 734,50
05/06/2023 - Acquisition - Amélioration 6 logements Hôtel de Lyon à Aurillac	OFFICE PUBLIC DE L HABITAT CANTAL	OFFICE PUBLIC DE L HABITAT CANTAL	OFFICE PUBLIC	45 147,00
05/06/2023 - Acquisition - Amélioration 6 logements Hôtel de Lyon à Aurillac	OFFICE PUBLIC DE L HABITAT CANTAL	OFFICE PUBLIC DE L HABITAT CANTAL	OFFICE PUBLIC	16 569,50
05/06/2023 - Acquisition - Amélioration 6 logements Hôtel de Lyon à Aurillac	OFFICE PUBLIC DE L HABITAT CANTAL	OFFICE PUBLIC DE L HABITAT CANTAL	OFFICE PUBLIC	45 809,00
05/06/2023 - Acquisition - Amélioration 6 logements Hôtel de Lyon à Aurillac	OFFICE PUBLIC DE L HABITAT CANTAL	OFFICE PUBLIC DE L HABITAT CANTAL	OFFICE PUBLIC	33 138,50
05/06/2023 - Acquisition en VEFA 2 logements IOT PRE CANTUEL à Polminhac	OFFICE PUBLIC DE L HABITAT CANTAL	OFFICE PUBLIC DE L HABITAT CANTAL	OFFICE PUBLIC	63 346,50
05/06/2023 - Acquisition en VEFA 2 logements IOT PRE CANTUEL à Polminhac	OFFICE PUBLIC DE L HABITAT CANTAL	OFFICE PUBLIC DE L HABITAT CANTAL	OFFICE PUBLIC	18 399,00
05/06/2023 - Acquisition en VEFA 2 logements IOT PRE CANTUEL à Polminhac	OFFICE PUBLIC DE L HABITAT CANTAL	OFFICE PUBLIC DE L HABITAT CANTAL	OFFICE PUBLIC	65 846,50
05/06/2023 - Acquisition en VEFA 2 logements IOT PRE CANTUEL à Polminhac	OFFICE PUBLIC DE L HABITAT CANTAL	OFFICE PUBLIC DE L HABITAT CANTAL	OFFICE PUBLIC	18 399,00
05/06/2023 - Acquisition en VEFA 3 logements Tandouire à Jussac	OFFICE PUBLIC DE L HABITAT CANTAL	OFFICE PUBLIC DE L HABITAT CANTAL	OFFICE PUBLIC	49 546,50
05/06/2023 - Acquisition en VEFA 3 logements Tandouire à Jussac	OFFICE PUBLIC DE L HABITAT CANTAL	OFFICE PUBLIC DE L HABITAT CANTAL	OFFICE PUBLIC	15 788,00
05/06/2023 - Acquisition en VEFA 3 logements Tandouire à Jussac	OFFICE PUBLIC DE L HABITAT CANTAL	OFFICE PUBLIC DE L HABITAT CANTAL	OFFICE PUBLIC	111 963,50
05/06/2023 - Acquisition en VEFA 3 logements Tandouire à Jussac	OFFICE PUBLIC DE L HABITAT CANTAL	OFFICE PUBLIC DE L HABITAT CANTAL	OFFICE PUBLIC	33 964,50
29/09/2023 - Co-financement Tyrolienne au Lioran 2023	SUPER LIORAN DEVELOPPEMENT	SUPER LIORAN DEVELOPPEMENT	SA	125 000,00
24/11/2023 - Financement partiel d'une tyrolienne 2023	SUPER LIORAN DEVELOPPEMENT	SUPER LIORAN DEVELOPPEMENT	SA	100 000,00
24/11/2023 - Financement partiel d'une tyrolienne 2023	SUPER LIORAN DEVELOPPEMENT	SUPER LIORAN DEVELOPPEMENT	SA	100 000,00
22/01/2024 - Réhabilitation Parc social public avenue Lambert à Vic-Sur-Cère	OFFICE PUBLIC DE L HABITAT CANTAL	OFFICE PUBLIC DE L HABITAT CANTAL	OFFICE PUBLIC	396 029,50
24/01/2024 - Construction Parc social public 4 logements rue des Gentianes à Saignes	OFFICE PUBLIC DE L HABITAT CANTAL	OFFICE PUBLIC DE L HABITAT CANTAL	OFFICE PUBLIC	43 175,00
24/01/2024 - Construction Parc social public 4 logements rue des Gentianes à Saignes	OFFICE PUBLIC DE L HABITAT CANTAL	OFFICE PUBLIC DE L HABITAT CANTAL	OFFICE PUBLIC	131 979,50
24/01/2024 - Construction Parc social public 2 logement Cité du Puy Marot à Laroquebrou	OFFICE PUBLIC DE L HABITAT CANTAL	OFFICE PUBLIC DE L HABITAT CANTAL	OFFICE PUBLIC	57 407,50
24/01/2024 - Construction Parc social public 2 logements Cité du Puy Marot à Laroquebrou	OFFICE PUBLIC DE L HABITAT CANTAL	OFFICE PUBLIC DE L HABITAT CANTAL	OFFICE PUBLIC	12 716,00
24/01/2024 - Construction Parc social public 2 logements Cité du Puy Marot à Laroquebrou	OFFICE PUBLIC DE L HABITAT CANTAL	OFFICE PUBLIC DE L HABITAT CANTAL	OFFICE PUBLIC	54 282,00
24/01/2024 - Construction Parc social public 2 logements Cité du Puy Marot à Laroquebrou	OFFICE PUBLIC DE L HABITAT CANTAL	OFFICE PUBLIC DE L HABITAT CANTAL	OFFICE PUBLIC	12 716,00

Nature de l'engagement (2)	Nom de l'organisme	Raison sociale de l'organisme	Nature juridique de l'organisme	Montant de l'engagement
24/01/2024 - Construction Parc social public 2 logements situés Le Buron à Naucelles	OFFICE PUBLIC DE L HABITAT CANTAL	OFFICE PUBLIC DE L HABITAT CANTAL	OFFICE PUBLIC	50 522,00
24/01/2024 - Construction Parc social public 2 logements situés Le Buron à Naucelles	OFFICE PUBLIC DE L HABITAT CANTAL	OFFICE PUBLIC DE L HABITAT CANTAL	OFFICE PUBLIC	23 983,00
24/01/2024 - Construction Parc social public 2 logements situés Le Buron à Naucelles	OFFICE PUBLIC DE L HABITAT CANTAL	OFFICE PUBLIC DE L HABITAT CANTAL	OFFICE PUBLIC	54 824,00
24/01/2024 - Construction Parc social public 2 logements situés Le Buron à Naucelles	OFFICE PUBLIC DE L HABITAT CANTAL	OFFICE PUBLIC DE L HABITAT CANTAL	OFFICE PUBLIC	28 626,50
22/05/2024 - Construction 15 logements situés rue de la Gare à Arpajon-Sur-Cère	OFFICE PUBLIC DE L HABITAT CANTAL	OFFICE PUBLIC DE L HABITAT CANTAL	OFFICE PUBLIC	407 451,00
22/05/2024 - Construction 15 logements situés rue de la Gare à Arpajon-Sur-Cère	OFFICE PUBLIC DE L HABITAT CANTAL	OFFICE PUBLIC DE L HABITAT CANTAL	OFFICE PUBLIC	95 706,00
22/05/2024 - Construction 15 logements situés rue de la Gare à Arpajon-Sur-Cère	OFFICE PUBLIC DE L HABITAT CANTAL	OFFICE PUBLIC DE L HABITAT CANTAL	OFFICE PUBLIC	201 667,00
22/05/2024 - Construction 15 logements situés rue de la Gare à Arpajon-Sur-Cère	OFFICE PUBLIC DE L HABITAT CANTAL	OFFICE PUBLIC DE L HABITAT CANTAL	OFFICE PUBLIC	47 369,50
22/05/2024 - Construction 4 logements situés route de Cantagrel à Naucelles	OFFICE PUBLIC DE L HABITAT CANTAL	OFFICE PUBLIC DE L HABITAT CANTAL	OFFICE PUBLIC	46 939,50
22/05/2024 - Construction 4 logements situés route de Cantagrel à Naucelles	OFFICE PUBLIC DE L HABITAT CANTAL	OFFICE PUBLIC DE L HABITAT CANTAL	OFFICE PUBLIC	11 675,00
22/05/2024 - Construction 4 logements situés route de Cantagrel à Naucelles	OFFICE PUBLIC DE L HABITAT CANTAL	OFFICE PUBLIC DE L HABITAT CANTAL	OFFICE PUBLIC	116 829,50
22/05/2024 - Construction 4 logements situés route de Cantagrel à Naucelles	OFFICE PUBLIC DE L HABITAT CANTAL	OFFICE PUBLIC DE L HABITAT CANTAL	OFFICE PUBLIC	29 058,50
13/08/2024 - Acquisition en VEFA 3 logements lotissement des Plagnes à Ally	OFFICE PUBLIC DE L HABITAT CANTAL	OFFICE PUBLIC DE L HABITAT CANTAL	OFFICE PUBLIC	72 633,50
13/08/2024 - Acquisition en VEFA 3 logements lotissement des Plagnes à Ally	OFFICE PUBLIC DE L HABITAT CANTAL	OFFICE PUBLIC DE L HABITAT CANTAL	OFFICE PUBLIC	21 001,00
13/08/2024 - Acquisition en VEFA 3 logements lotissement des Plagnes à Ally	OFFICE PUBLIC DE L HABITAT CANTAL	OFFICE PUBLIC DE L HABITAT CANTAL	OFFICE PUBLIC	138 667,50
13/08/2024 - Acquisition en VEFA 3 logements lotissement des Plagnes à Ally	OFFICE PUBLIC DE L HABITAT CANTAL	OFFICE PUBLIC DE L HABITAT CANTAL	OFFICE PUBLIC	39 449,50
13/08/2024 - Construction de 4 logements avenue de Julien à Aurillac	OFFICE PUBLIC DE L HABITAT CANTAL	OFFICE PUBLIC DE L HABITAT CANTAL	OFFICE PUBLIC	62 080,00
13/08/2024 - Construction de 4 logements avenue de Julien à Aurillac	OFFICE PUBLIC DE L HABITAT CANTAL	OFFICE PUBLIC DE L HABITAT CANTAL	OFFICE PUBLIC	14 808,00
13/08/2024 - Construction de 4 logements avenue de Julien à Aurillac	OFFICE PUBLIC DE L HABITAT CANTAL	OFFICE PUBLIC DE L HABITAT CANTAL	OFFICE PUBLIC	193 739,50
13/08/2024 - Construction de 4 logements avenue de Julien à Aurillac	OFFICE PUBLIC DE L HABITAT CANTAL	OFFICE PUBLIC DE L HABITAT CANTAL	OFFICE PUBLIC	44 424,00
13/08/2024 - Construction de 14 logements boulevard du Vialenc à Aurillac	OFFICE PUBLIC DE L HABITAT CANTAL	OFFICE PUBLIC DE L HABITAT CANTAL	OFFICE PUBLIC	101 224,00
13/08/2024 - Construction de 14 logements boulevard du Vialenc à Aurillac	OFFICE PUBLIC DE L HABITAT CANTAL	OFFICE PUBLIC DE L HABITAT CANTAL	OFFICE PUBLIC	77 352,50
13/08/2024 - Construction de 14 logements boulevard du Vialenc à Aurillac	OFFICE PUBLIC DE L HABITAT CANTAL	OFFICE PUBLIC DE L HABITAT CANTAL	OFFICE PUBLIC	254 089,00

Nature de l'engagement (2)	Nom de l'organisme	Raison sociale de l'organisme	Nature juridique de l'organisme	Montant de l'engagement
13/08/2024 - Construction de 14 logements boulevard du Vialenc à Aurillac	OFFICE PUBLIC DE L HABITAT CANTAL	OFFICE PUBLIC DE L HABITAT CANTAL	OFFICE PUBLIC	194 167,50
13/08/2024 - Acquisition en VEFA 2 logements impasse Jean-Léon Reniac à Ayrens	OFFICE PUBLIC DE L HABITAT CANTAL	OFFICE PUBLIC DE L HABITAT CANTAL	OFFICE PUBLIC	59 488,00
13/08/2024 - Acquisition en VEFA 2 logements impasse Jean-Léon Reniac à Ayrens	OFFICE PUBLIC DE L HABITAT CANTAL	OFFICE PUBLIC DE L HABITAT CANTAL	OFFICE PUBLIC	18 119,50
13/08/2024 - Acquisition en VEFA 2 logements impasse Jean-Léon Reniac à Ayrens	OFFICE PUBLIC DE L HABITAT CANTAL	OFFICE PUBLIC DE L HABITAT CANTAL	OFFICE PUBLIC	73 315,00
13/08/2024 - Acquisition en VEFA 2 logements impasse Jean-Léon Reniac à Ayrens	OFFICE PUBLIC DE L HABITAT CANTAL	OFFICE PUBLIC DE L HABITAT CANTAL	OFFICE PUBLIC	22 331,50
13/08/2024 - Acquisition en VEFA 2 logements rue de Peyre Arse à Laveissière	OFFICE PUBLIC DE L HABITAT CANTAL	OFFICE PUBLIC DE L HABITAT CANTAL	OFFICE PUBLIC	52 639,00
13/08/2024 - Acquisition en VEFA 2 logements rue de Peyre Arse à Laveissière	OFFICE PUBLIC DE L HABITAT CANTAL	OFFICE PUBLIC DE L HABITAT CANTAL	OFFICE PUBLIC	16 057,50
13/08/2024 - Acquisition en VEFA 2 logements rue de Peyre Arse à Laveissière	OFFICE PUBLIC DE L HABITAT CANTAL	OFFICE PUBLIC DE L HABITAT CANTAL	OFFICE PUBLIC	74 523,00
13/08/2024 - Acquisition en VEFA 2 logements rue de Peyre Arse à Laveissière	OFFICE PUBLIC DE L HABITAT CANTAL	OFFICE PUBLIC DE L HABITAT CANTAL	OFFICE PUBLIC	22 733,00
13/08/2024 - Acquisition en VEFA 3 logements lotissement les châtaigniers à Prunet	OFFICE PUBLIC DE L HABITAT CANTAL	OFFICE PUBLIC DE L HABITAT CANTAL	OFFICE PUBLIC	57 178,00
13/08/2024 - Acquisition en VEFA 3 logements lotissement les châtaigniers à Prunet	OFFICE PUBLIC DE L HABITAT CANTAL	OFFICE PUBLIC DE L HABITAT CANTAL	OFFICE PUBLIC	17 175,00
13/08/2024 - Acquisition en VEFA 3 logements lotissement les châtaigniers à Prunet	OFFICE PUBLIC DE L HABITAT CANTAL	OFFICE PUBLIC DE L HABITAT CANTAL	OFFICE PUBLIC	143 800,00
13/08/2024 - Acquisition en VEFA 3 logements lotissement les châtaigniers à Prunet	OFFICE PUBLIC DE L HABITAT CANTAL	OFFICE PUBLIC DE L HABITAT CANTAL	OFFICE PUBLIC	43 194,50
13/08/2024 - Acquisition en VEFA 1 logement hameau du Pré Petiot à Saint-Poncy	OFFICE PUBLIC DE L HABITAT CANTAL	OFFICE PUBLIC DE L HABITAT CANTAL	OFFICE PUBLIC	66 403,00
13/08/2024 - Acquisition en VEFA 1 logement hameau du Pré Petiot à Saint-Poncy	OFFICE PUBLIC DE L HABITAT CANTAL	OFFICE PUBLIC DE L HABITAT CANTAL	OFFICE PUBLIC	20 976,00
13/08/2024 - Acquisition en VEFA 3 logements Tour de Bourg à Teissières-lès-Bouliès	OFFICE PUBLIC DE L HABITAT CANTAL	OFFICE PUBLIC DE L HABITAT CANTAL	OFFICE PUBLIC	118 320,50
13/08/2024 - Acquisition en VEFA 3 logements Tour de Bourg à Teissières-lès-Bouliès	OFFICE PUBLIC DE L HABITAT CANTAL	OFFICE PUBLIC DE L HABITAT CANTAL	OFFICE PUBLIC	33 602,50
13/08/2024 - Acquisition en VEFA 3 logements Tour de Bourg à Teissières-lès-Bouliès	OFFICE PUBLIC DE L HABITAT CANTAL	OFFICE PUBLIC DE L HABITAT CANTAL	OFFICE PUBLIC	104 764,00
13/08/2024 - Acquisition en VEFA 3 logements Tour de Bourg à Teissières-lès-Bouliès	OFFICE PUBLIC DE L HABITAT CANTAL	OFFICE PUBLIC DE L HABITAT CANTAL	OFFICE PUBLIC	31 543,50
13/08/2024 - Acquisition en VEFA 3 logements rue de l école à Ydes	OFFICE PUBLIC DE L HABITAT CANTAL	OFFICE PUBLIC DE L HABITAT CANTAL	OFFICE PUBLIC	50 815,50
13/08/2024 - Acquisition en VEFA 3 logements rue de l école à Ydes	OFFICE PUBLIC DE L HABITAT CANTAL	OFFICE PUBLIC DE L HABITAT CANTAL	OFFICE PUBLIC	15 579,00
13/08/2024 - Acquisition en VEFA 3 logements rue de l école à Ydes	OFFICE PUBLIC DE L HABITAT CANTAL	OFFICE PUBLIC DE L HABITAT CANTAL	OFFICE PUBLIC	101 631,00
13/08/2024 - Acquisition en VEFA 3 logements rue de l école à Ydes	OFFICE PUBLIC DE L HABITAT CANTAL	OFFICE PUBLIC DE L HABITAT CANTAL	OFFICE PUBLIC	31 157,50

Nature de l'engagement (2)	Nom de l'organisme	Raison sociale de l'organisme	Nature juridique de l'organisme	Montant de l'engagement
27/09/2024 - Acquisition en VEFA 2 logements lotissement communal à Moussages	OFFICE PUBLIC DE L HABITAT CANTAL	OFFICE PUBLIC DE L HABITAT CANTAL	OFFICE PUBLIC	54 239,50
27/09/2024 - Acquisition en VEFA 2 logements lotissement communal à Moussages	OFFICE PUBLIC DE L HABITAT CANTAL	OFFICE PUBLIC DE L HABITAT CANTAL	OFFICE PUBLIC	16 077,00
27/09/2024 - Acquisition en VEFA 2 logements lotissement communal à Moussages	OFFICE PUBLIC DE L HABITAT CANTAL	OFFICE PUBLIC DE L HABITAT CANTAL	OFFICE PUBLIC	69 667,50
27/09/2024 - Acquisition en VEFA 2 logements lotissement communal à Moussages	OFFICE PUBLIC DE L HABITAT CANTAL	OFFICE PUBLIC DE L HABITAT CANTAL	OFFICE PUBLIC	20 649,50
29/09/2024 - Financement partiel du matériel de neige de culture et d'une tyrolienne 2023	SUPER LIORAN DEVELOPPEMENT	SUPER LIORAN DEVELOPPEMENT	SA	125 000,00
20/11/2024 - Construction 6 logements situés Le Bourg. Seriers à Neuvéglise-sur-Truyère	OFFICE PUBLIC DE L HABITAT CANTAL	OFFICE PUBLIC DE L HABITAT CANTAL	OFFICE PUBLIC	53 071,50
20/11/2024 - Construction 6 logements situés Le Bourg. Seriers à Neuvéglise-sur-Truyère	OFFICE PUBLIC DE L HABITAT CANTAL	OFFICE PUBLIC DE L HABITAT CANTAL	OFFICE PUBLIC	9 023,00
20/11/2024 - Construction 6 logements situés Le Bourg. Seriers à Neuvéglise-sur-Truyère	OFFICE PUBLIC DE L HABITAT CANTAL	OFFICE PUBLIC DE L HABITAT CANTAL	OFFICE PUBLIC	170 016,00
20/11/2024 - Construction 6 logements situés Le Bourg. Seriers à Neuvéglise-sur-Truyère	OFFICE PUBLIC DE L HABITAT CANTAL	OFFICE PUBLIC DE L HABITAT CANTAL	OFFICE PUBLIC	28 906,50
20/11/2024 - Construction 2 logements situés Rue du Terrou à Naucelles	OFFICE PUBLIC DE L HABITAT CANTAL	OFFICE PUBLIC DE L HABITAT CANTAL	OFFICE PUBLIC	67 165,00
20/11/2024 - Construction 2 logements situés Rue du Terrou à Naucelles	OFFICE PUBLIC DE L HABITAT CANTAL	OFFICE PUBLIC DE L HABITAT CANTAL	OFFICE PUBLIC	67 165,00
13/12/2024 - Construction 7 logements situés 37 avenue du Général Leclerc à Arpajon-Sur-Cère	OFFICE PUBLIC DE L HABITAT CANTAL	OFFICE PUBLIC DE L HABITAT CANTAL	OFFICE PUBLIC	47 071,50
13/12/2024 - Construction 7 logements situés 37 avenue du Général Leclerc à Arpajon-Sur-Cère	OFFICE PUBLIC DE L HABITAT CANTAL	OFFICE PUBLIC DE L HABITAT CANTAL	OFFICE PUBLIC	47 341,50
13/12/2024 - Construction 7 logements situés 37 avenue du Général Leclerc à Arpajon-Sur-Cère	OFFICE PUBLIC DE L HABITAT CANTAL	OFFICE PUBLIC DE L HABITAT CANTAL	OFFICE PUBLIC	111 225,50
13/12/2024 - Construction 7 logements situés 37 avenue du Général Leclerc à Arpajon-Sur-Cère	OFFICE PUBLIC DE L HABITAT CANTAL	OFFICE PUBLIC DE L HABITAT CANTAL	OFFICE PUBLIC	111 863,00
13/12/2024 - Construction 5 logements situés Rue de Verdun à Arpajon-Sur-Cère	OFFICE PUBLIC DE L HABITAT CANTAL	OFFICE PUBLIC DE L HABITAT CANTAL	OFFICE PUBLIC	78 906,50
13/12/2024 - Construction 5 logements situés Rue de Verdun à Arpajon-Sur-Cère	OFFICE PUBLIC DE L HABITAT CANTAL	OFFICE PUBLIC DE L HABITAT CANTAL	OFFICE PUBLIC	92 624,00
13/12/2024 - Construction 5 logements situés Rue de Verdun à Arpajon-Sur-Cère	OFFICE PUBLIC DE L HABITAT CANTAL	OFFICE PUBLIC DE L HABITAT CANTAL	OFFICE PUBLIC	55 821,50
Subventions supérieures à 75 000 € ou représentant plus de 50 % du produit figurant au compte de résultat de l'organisme				
-	AFAPCA FORMATION ACCOMPAGNEMENT PERSONNES EN CON	AFAPCA FORMATION ACCOMPAGNEMENT PERSONNES EN CONTRATS AIDES	ASSOCIATION 06	314 760,60
-	AGENCE AUVERGNE RHONE ALPES ENTREPRISES		ASSOCIATION 06	136 000,00
-	AGENCE DE SERVICES ET DE PAIEMENT		ETAT OU ORGANISME ETAT 07	300 000,00
-	AMAURY SPORT ORGANISATION		ASSOCIATION 06	264 000,00

Nature de l'engagement (2)	Nom de l'organisme	Raison sociale de l'organisme	Nature juridique de l'organisme	Montant de l'engagement
-	ASSOCIATION MARQUE AUVERGNE		ASSOCIATION 06	130 000,00
-	CABA COMMUNAUTE AGGLOMERATION BASSIN D AURILLAC		COLLECTIVITE TERRITORIALE 09	338 686,54
-	CANTAL DESTINATION		ASSOCIATION 06	903 000,00
-	CHAMBRE D AGRICULTURE CANTAL		ETAB PUB NATIONAL 08	165 000,00
-	COMMUNAUTE COMMUNES CHATAIGNERAIE CANTALIENNE		COLLECTIVITE TERRITORIALE 09	84 640,00
-	COMMUNAUTE COMMUNES SAINT FLOUR COMMUNAUTE		COLLECTIVITE TERRITORIALE 09	622 300,00
-	COMMUNE CHAUDES AIGUES		COLLECTIVITE TERRITORIALE 09	85 577,00
-	COMMUNE D AURILLAC		COLLECTIVITE TERRITORIALE 09	197 400,00
-	COMMUNE LE CLAUX	COMMUNE LE CLAUX	COLLECTIVITE TERRITORIALE 09	88 922,00
-	COMMUNE MASSIAC		COLLECTIVITE TERRITORIALE 09	189 637,00
-	COMMUNE QUEZAC		COLLECTIVITE TERRITORIALE 09	102 619,00
-	COMMUNE SAINT ETIENNE CANTALES		COLLECTIVITE TERRITORIALE 09	80 000,00
-	COMMUNE SAINT SIMON		COLLECTIVITE TERRITORIALE 09	100 000,00
-	COMMUNE SAINT FLOUR		COLLECTIVITE TERRITORIALE 09	418 412,00
-	COMMUNE YTRAC		COLLECTIVITE TERRITORIALE 09	119 000,00
-	COMMUNE VALUEJOLS		COLLECTIVITE TERRITORIALE 09	104 296,00
-	GEA REMPLACEMENT AGRICULTEURS CANTAL	GEA REMPLACT AGRICULTEURS CANTAL	ASSOCIATION 06	89 393,30
-	ECLAT	ECLAT	ASSOCIATION 06	90 000,00
-	MAISON RETRAITE LA MAINADA		COLLECTIVITE TERRITORIALE 09	100 000,00
-	MAISON DEPARTEMENTALE PERSONNES HANDICAPES DU CANT	MAISON DEPARTEMENTALE PERSONNES HANDICAPES DU CANTAL	ETAB PUB NATIONAL 08	415 114,93
-	SERVICE DEPARTEMENTAL D INCENDIE ET DE SECOURS	SDIS	ETAB PUB NATIONAL 08	420 000,00
-	REGIE AUVERGNE NUMERIQUE		COLLECTIVITE TERRITORIALE 09	773 104,00
-	SYNDICAT MIXTE CANTAL ATTRACTIVITE		COLLECTIVITE TERRITORIALE 09	581 231,63
-	STADE AURILLACOIS SASP		SOCIETE 03	145 000,00
-	UNIVERSITE CLERMONT AUVERGNE		ETAB PUB NATIONAL 08	100 000,00

Nature de l'engagement (2)	Nom de l'organisme	Raison sociale de l'organisme	Nature juridique de l'organisme	Montant de l'engagement
Autres				

(1) Hôtel de la collectivité et autres lieux publics désignés par la collectivité.

(2) Indiquer la date de la décision (délibérations, contrats ou décisions de l'exécutif).

(3) Préciser la nature de la délégation (concession, affermage, régie intéressée...).

(4) Les délégations pour lesquels un engagement hors bilan est constaté font l'objet d'une reprise dans l'état relatif aux autres engagements donnés.

IV – ANNEXES	IV
B – ANNEXES PATRIMONIALES – LISTE DES ORGANISMES DE REGROUPEMENT	B11.1

LISTE DES ORGANISMES DE REGROUPEMENT AUXQUELS ADHERE LA COLLECTIVITE

Désignation des organismes	Date d'adhésion	Mode de participation (1)	Montant du financement
Syndicats mixtes (article L. 5721-2 du CGCT)			
S.M GESTION DE L'AERODROME ST FLOUR/COLTINES		CONTRIBUTION FINANCIERE DEPENSE DE FONCTIONNEMENT	11 161,60
S.M DU LAC GARABIT GRANDVAL		CONTRIBUTION FINANCIERE DEPENSE DE FONCTIONNEMENT	104 437,00
S.M DU LAC GARABIT GRANDVAL		SUBVENTION D'EQUIPEMENT	55 000,00
S.M DU LIORAN		CONTRIBUTION FINANCIERE DEPENSE DE FONCTIONNEMENT	277 000,00
S.M GRAND SITE DU PUY MARY		CONTRIBUTION FINANCIERE DEPENSE DE FONCTIONNEMENT	321 300,00
S.M PARC REGIONAL DES VOLCANS		CONTRIBUTION FINANCIERE DEPENSE DE FONCTIONNEMENT	155 500,00
S.M MARCHE AU CADRAN DES REDINES		CONTRIBUTION FINANCIERE DEPENSE DE FONCTIONNEMENT	0,00
S.M AUTOROUTE NUMERIQUE A75		CONTRIBUTION FINANCIERE DEPENSE DE FONCTIONNEMENT	0,00
S.M PARC REGIONAL DE L'AUBRAC		CONTRIBUTION FINANCIERE DEPENSE DE FONCTIONNEMENT	25 500,00
S.M CANTAL ATTRACTIVITE		CONTRIBUTION FINANCIERE DEPENSE DE FONCTIONNEMENT	13 750,00
EPCI			
Autres organismes de regroupement			

CONSEIL DEPARTEMENTAL DU CANTAL - BUDGET PRINCIPAL CD15 - CA - 2024

Désignation des organismes	Date d'adhésion	Mode de participation (1)	Montant du financement
S.M. EPIDOR		CONTRIBUTION FINANCIERE DEPENSE DE FONCTIONNEMENT	66 186,00
S.M. DU BASSIN DU LOT		CONTRIBUTION FINANCIERE DEPENSE DE FONCTIONNEMENT	45 100,00
S.M. DE PREFIGURATION DU GSF CONQUES		CONTRIBUTION FINANCIERE DEPENSE DE FONCTIONNEMENT	5 000,00
GIP TERANA		CONTRIBUTION FINANCIERE DEPENSE DE FONCTIONNEMENT	627 056,00

(1) Indiquer si le financement est fait par TPZ, TPU, TPU + fiscalité additionnelle ou sans fiscalité propre.

1533

IV – ANNEXES	IV
B – ANNEXES PATRIMONIALES – LISTE DES ETABLISSEMENTS PUBLICS CREES	B11.2

LISTE DES ETABLISSEMENTS PUBLICS CREES

Catégorie d'établissement (1)	Intitulé / objet de l'établissement	Date de création	Date de délibération	Nature de l'activité (SPIC/SPA)	TVA (oui / non)
GIP	MDPH	01/01/2006	26/12/2005	Adminis. publique de la santé et des services sociaux	non
EPA	CIT	30/03/2012	13/07/2012	Adminis. publique des activités économiques	oui
GIP	TERANA	02/01/2016	26/06/2015	Adminis. publique des activités économiques	oui
SYNDICAT MIXTE	CANTAL ATTRACTIVITE	29/11/2022	17/11/2022	Administration publique des activités économiques	non

(1) Il s'agit de recenser les établissements publics créés par la collectivité pour l'exploitation directe d'un service public relevant de sa compétence.

Pour rappel, la collectivité a l'obligation de constituer une régie si le service concerné est de nature industrielle et commerciale (cf. article L. 1412-1 du CGCT) ou la faculté de constituer une régie si le service concerné est de nature administrative et n'est pas de ceux qui, par leur nature ou par la loi, ne peuvent être assurés que par la collectivité elle-même (cf. article L. 1412-2 du CGCT).

Les régies ainsi créées peuvent, au choix de la collectivité, être dotées :

- soit de la personnalité morale et de l'autonomie financière ;
- soit de la seule autonomie financière.

Cependant, il convient de préciser que seules les régies dotées de la personnalité morale et de l'autonomie financière sont dénommées établissement public et doivent être recensées dans cet état.

1534

IV – ANNEXES	IV
B – ANNEXES PATRIMONIALES – LISTE DES SERVICES INDIVIDUALISES DANS UN BUDGET ANNEXE	B11.3

LISTE DES SERVICES INDIVIDUALISES DANS UN BUDGET ANNEXE

Catégorie de services (1)	Intitulé / objet du service	Date de création	Date de délibération	N° SIRET	Nature de l'activité (SPIC/SPA)	TVA (oui / non)
budget annexe	Conférence des Financeurs		29/03/2019	22150001000014		non

(1) Exemples de catégories : régie à seule autonomie financière, opérations d'aménagement, service social et médico-social.

1535

IV – ANNEXES	IV
B – ANNEXES PATRIMONIALES – VARIATION DU PATRIMOINE – ENTREES	B12.1

ETAT DES ENTREES D'IMMOBILISATIONS (1)

Modalités et date d'acquisition	Désignation du bien	N° d'inventaire	Valeur d'acquisition (coût historique)	Cumul des amortissements au 31/12/N	Durée d'amortissement en années (2)
TOTAL GENERAL			**37 162 363,67**	**652 264,34**	
Acquisitions à titre onéreux			**37 162 363,67**	**652 264,34**	
01/01/2024	SUB EQUIPEMENT 2041481 2024	AUT24_0001	155 244,00	0,00	5
01/01/2024	SUB EQUIPEMENT 2041482 2024	AUT24_0002	3 965 446,57	0,00	30
01/01/2024	SUB EQUIPEMENT 20415343 2024	AUT24_0003	773 104,00	0,00	40
01/01/2024	SUB EQUIPEMENT 2041582 2024	AUT24_0009	568 935,54	0,00	30
01/01/2024	SUBVENTION EQUIPEMENT 20421 2024	AUT24_0010	743 455,56	0,00	5
01/01/2024	SUBVENTION EQUIPEMENT 20422 2024	AUT24_0011	381 796,77	0,00	30
01/01/2024	SUBVENTION EQUIPEMENT 204181 2024	AUT24_0012	421 191,60	0,00	5
01/01/2024	SUBVENTION EQUIPEMENT 204411 2024	AUT24_0014	0,00	0,00	0
01/01/2024	SUBVENTION EQUIPEMENT 204412 2024	AUT24_0015	0,00	0,00	0
01/01/2024	MEDIATHEQUE FONDS 2024	AUT24_0018	147 231,83	0,00	0
01/01/2024	ARCHIVES FONDS 2024	AUT24_0019	14 002,13	0,00	0
01/01/2024	COLLEGES MATERIELS NETTOYAGE PLONGE	AUT24_0022	1 196,58	1 196,58	1
01/01/2024	AGENCE D'AURILLAC SIGNALISATION 2024	AUT24_0029	74 403,48	0,00	10
01/01/2024	AGENCE DE SAINT-FLOUR SIGNALISATION 2024	AUT24_0030	80 743,08	0,00	10
01/01/2024	AGENCE DE MAURIAC SIGNALISATION 2024	AUT24_0031	53 537,86	0,00	10
01/01/2024	COL ST MAMET SUPPORT MURAL HIGYENIQUE	AUT24_0037	192,82	0,00	1
01/01/2024	HDD IPAD AIR	AUT24_0038	889,00	889,00	1
01/01/2024	HDD DSI 1 I PAD AIR 10.9 POUCES	AUT24_0039	889,00	889,00	1
01/01/2024	HDD DSI PROTECTION APPLE SMART KEYBOARD (POUR IPAD PRO ET IPAD AIR)	AUT24_0040	385,06	0,00	1
01/01/2024	HDD PR SIPTAN WEBCAM (LOGITECH MEETUP)	AUT24_0041	590,35	0,00	1
01/01/2024	EGP 1 FAUTEUIL	AUT24_0051	234,07	0,00	1
01/01/2024	HDD 4 FAUTEUILS DE BUREAU	AUT24_0052	936,30	0,00	1
01/01/2024	HDD DGS - LG TV INTELLIGENTE WIFI LED 50	AUT24_0053	402,50	0,00	1
01/01/2024	HDD PR DSI - LG TV INTELLIGENTE WIFI LED 50	AUT24_0055	402,49	0,00	1
01/01/2024	CRD VIC TOPOMETRE FOURGON	AUT24_0059	724,92	724,92	1
01/01/2024	CRD SALERS TOPOMETRE FOURGON	AUT24_0060	724,92	724,92	1
01/01/2024	CRD PLEAUX TOPOMETRE FOURGON	AUT24_0061	724,92	724,92	1
01/01/2024	CRD VIC TOPOMETRE VLU	AUT24_0062	724,92	724,92	1
01/01/2024	CRD ST MAMET TOPOMETRE VLU	AUT24_0063	724,92	724,92	1
01/01/2024	CRD CONDAT TOPOMETRE VLU	AUT24_0064	724,92	724,92	1
01/01/2024	LABORATOIRE REMORQUE	AUT24_0067	1 189,00	0,00	1
01/01/2024	HDD 1 FAUTEUIL DE BUREAU	AUT24_0069	207,47	0,00	1
01/01/2024	EGP 1 CAISSON MOBILE	AUT24_0070	270,58	0,00	1

CONSEIL DEPARTEMENTAL DU CANTAL - BUDGET PRINCIPAL CD15 - CA - 2024

Modalités et date d'acquisition	Désignation du bien	N° d'inventaire	Valeur d'acquisition (coût historique)	Cumul des amortissements au 31/12/N	Durée d'amortissement en années (2)
01/01/2024	MSD ST FLOUR 1 CAISSON MOBILE	AUT24_0071	170,69	0,00	1
01/01/2024	MSD ST FLOUR 1 BUREAU ET 1 FAUTEUIL	AUT24_0072	456,34	0,00	1
01/01/2024	LASER EMOP PLOMBIER	AUT24_0088	246,70	0,00	1
01/01/2024	SII HDD15 RESAH ACCESSOIRES COQUE DE PROTECTION TABLETTE	AUT24_0098	232,49	0,00	1
01/01/2024	EMOP ST FLOUR NIVEAU LASER	AUT24_0099	155,30	155,30	1
01/01/2024	EMOP ST FLOUR KIT 3 OUTILS + 2 BATTERIES	AUT24_0100	540,31	540,31	1
01/01/2024	LABORATOIRE ROUTIER DEP - THERMOMETRES DIGITAL ET MECANIQUE	AUT24_0103	490,60	0,00	1
01/01/2024	EMOP SAINT FLOUR POMPE DE RELEVAGE	AUT24_0105	478,08	0,00	1
01/01/2024	REGIE EXPLOIT ST-FLOUR TOURET A MEULER	AUT24_0107	512,40	0,00	1
01/01/2024	EMOP AURILLAC MARCHE-PIEDS	AUT24_0108	360,24	0,00	1
01/01/2024	CIT 2 LICENCES PDF XCHANGE	AUT24_0110	122,30	0,00	1
01/01/2024	CRD ST CERNIN TRONCONNEUSE	AUT24_0115	407,15	0,00	1
01/01/2024	CRD LAROQUEBROU TRONCONNEUSE ET SOUFFLEUR	AUT24_0116	1 613,30	0,00	1
01/01/2024	EMOP DETENDEUR POUR PLOMBIER	AUT24_0117	330,00	330,00	1
01/01/2024	EGP 1 FAUTEUIL	AUT24_0119	325,20	0,00	1
01/01/2024	SALLE P RAYNAL LICENCES TEAMS ROOM PRO	AUT24_0123	1 122,66	0,00	1
01/01/2024	CRD PLEAUX ET SALERS 2 CHARIOTS ET 1 ASPIRATEUR	AUT24_0124	747,90	747,90	1
01/01/2024	CRD SAIGNES ASPIRATEUR	AUT24_0125	651,60	651,60	1
01/01/2024	SITE DE LESCUDILLIERS CABLAGES	AUT24_0131	1 128,39	0,00	1
01/01/2024	PSD IPAD	AUT24_0141	899,00	0,00	1
01/01/2024	HDD IPAD	AUT24_0142	899,00	0,00	1
01/01/2024	SEDI SCC PDF XCHANGE EDITOR 25 USER PA CK	AUT24_0143	1 054,50	0,00	1
01/01/2024	HDD SALLE PIERRE RAYNAL BOITIERS HDMI	AUT24_0144	1 773,72	0,00	1
01/01/2024	PDI PDFLIB - MACHINE LICENSEFOR WINDOWS SERVERANNUAL SUPP - LICENCE	AUT24_0148	754,74	0,00	1
01/01/2024	SEDI SCC - SKETCHUP PRO SUBSCRIPTION - ACQUISITION ET RENOUVELLEMENT 1 AN	AUT24_0149	866,40	0,00	1
01/01/2024	CRD CONDAT - ASPIRATEUR ET TUYAU	AUT24_0153	585,30	0,00	1
01/01/2024	EMOP AURILLAC - MEULEUSE D'ANGLE SANS FIL	AUT24_0160	799,86	0,00	1
01/01/2024	EMOP SAINT FLOUR - CLOCHE GIGA MULTISPOT 48-305 MM	AUT24_0167	270,84	0,00	1
01/01/2024	EMOP ST FLOUR - COMPRESSEUR	AUT24_0168	319,12	0,00	1
01/01/2024	SII ELIT CISCO IP PHONE 21M0173	AUT24_0171	1 009,51	0,00	1
01/01/2024	EMOP AURILLAC PERCEUSE VISEUSE SANS FIL	AUT24_0175	855,80	0,00	1
01/01/2024	CENTRE ROUTIER DEPARTEMENTAL-1 MICRO-ONDES ET 2 MACHINES A LAVER	AUT24_0176	844,97	0,00	1
01/01/2024	CRD PLEAUX - REFRIGERATEUR (COMBI)	AUT24_0182	279,99	0,00	1
01/01/2024	CENTRE ROUTIER DEPARTEMENTAL-2 MICRO-ONDES ET 1 MACHINE A LAVER	AUT24_0185	639,97	0,00	1
01/01/2024	SAM ST FLOUR MAT DE LEVAGE PALONNIER (PLUS LOTS TRETEAUX)	AUT24_0187	4 065,68	2 466,07	1
01/01/2024	CRD LAROQUEBROU DEBROUSSAILLEUSE	AUT24_0194	874,65	0,00	1
01/01/2024	EMOP ST FLOUR COMPTEUR ECO + COMBI TABLE DEROULEUR	AUT24_0202	180,67	0,00	1

CONSEIL DEPARTEMENTAL DU CANTAL - BUDGET PRINCIPAL CD15 - CA - 2024

Modalités et date d'acquisition	Désignation du bien	N° d'inventaire	Valeur d'acquisition (coût historique)	Cumul des amortissements au 31/12/N	Durée d'amortissement en années (2)
01/01/2024	EMOP ST FLOUR ASPIRATEUR	AUT24_0203	1 012,61	0,00	1
01/01/2024	EMOP AURILLAC KIT DUO VISSEUSE A PERCUSSION POUR PLOMBIER	AUT24_0214	418,80	0,00	1
01/01/2024	EMOP AURILLAC PROJECTEUR DE CHANTIER LED AVEC BATTERIE ET TREPIED	AUT24_0215	410,40	0,00	1
01/01/2024	CRD DE SAIGNES - TRONCONNEUSE	AUT24_0225	440,68	0,00	1
01/01/2024	EMOP - NETTOYEUR HAUTE PRESSION	AUT24_0232	491,72	0,00	1
01/01/2024	AGENCE ST-FLOUR - PETIT MATERIEL ET OUTILLAGE DIVERS	AUT24_0234	121,20	0,00	1
01/01/2024	SAM ST FLOUR TABLE ELEVATRICE MOBILE	AUT24_0235	646,31	0,00	1
01/01/2024	SAM ST FLOUR - TABLE ELEVATRICE	AUT24_0236	1 634,05	0,00	1
01/01/2024	SAM AURILLAC - OUTILLAGE DIVERS POUR L'ATELIER	AUT24_0249	4 315,32	0,00	1
01/01/2024	EMOP ST FLOUR OUTILS OSCILLANT	AUT24_0259	630,50	0,00	1
01/01/2024	EMOP AURILLAC PERCEUSE PONCEUSE	AUT24_0264	1 425,65	0,00	1
01/01/2024	SAM AURILLAC PLAN DE TRAVAIL	AUT24_0269	633,60	0,00	1
01/01/2024	CRD DE SAIGNES - POMPE A GRAISSE	AUT24_0270	328,37	0,00	1
01/01/2024	CRD MASSIAC CUVE DE RAVITAILLEMENT GAZOIL	AUT24_0274	630,00	0,00	1
01/01/2024	COLLEGE MURAT - MATERIEL TECHNIQUE DIABLE MONTE ESCALIER ALU 120 KG	AUT24_0275	662,40	0,00	1
01/01/2024	EMOP St Flour ASPIRATEUR + STARTER	AUT24_0303	593,22	0,00	1
01/01/2024	DSI - APPLE 2022 IPAD AIR 10,9 POUCES	AUT24_0310	1 975,32	0,00	1
01/01/2024	CRD CONDAT CUVE DE RAVITAILLEMENT FUEL	AUT24_0312	486,00	0,00	1
01/01/2024	REGIE/EXPLOIT AURI-ENSEMBLE PNEUMATIQUE DRAKKAR POUR GRAISSE AVEC CHARIOT	AUT24_0322	595,20	0,00	1
01/01/2024	CRD DE PLEAUX - COMPRESSEUR	AUT24_0323	582,00	0,00	1
01/01/2024	CRD MASSIAC BOULONNEUSE A CHOCS	AUT24_0326	610,98	0,00	1
01/01/2024	CRD MURAT BOULONNEUSE 18 V	AUT24_0329	630,50	0,00	1
01/01/2024	SAM - COMPRESSEUR ET INSTALLATION	AUT24_0348	989,08	0,00	1
01/01/2024	ANTENNE DE RIOM ES MONTAGNES MEULEUSE	AUT24_0349	225,08	0,00	1
01/01/2024	AGENCE AURILLAC KIT SIGNALISATION AR LED + POMPE A GRAISSE ET PACK BATTERIES	AUT24_0358	638,58	0,00	1
01/01/2024	COL J TREILHE DEPOSE ET REPOSE VITRINE	AUT24_0373	576,00	0,00	1
01/01/2024	REGIE EXPLOIT AURILLAC - GYROLED ORANGE TRIANGLE AK5 700	AUT24_0385	1 370,93	0,00	1
01/01/2024	COLL PLEAUX TABLE INOX	AUT24_0397	1 084,80	0,00	1
01/01/2024	MAGASIN AURILLAC CRIC HYDOPNEUMATIQUE 15-30 T	AUT24_0399	1 186,92	0,00	1
01/01/2024	ARCHIVES MAGNETOSCOPE ET PLATINE K7	AUT24_0410	1 079,00	0,00	1
01/01/2024	COLL J LA TREILHE TABLE INOX AVEC ETAGERE	AUT24_0430	702,00	0,00	1
01/01/2024	COLL J LA TREILHE DOUCHETTE PLONGE	AUT24_0431	420,00	0,00	1
01/01/2024	EMOP ST FLOUR SCIE CICULAIRE PORTATIVE	AUT24_0435	815,97	0,00	1
01/01/2024	COLL VIC SUR CERE - EMOP - DEBROUSSAILLEUSE	AUT24_0443	799,00	0,00	1
01/01/2024	REGIE EXPLOITATION AURILLAC - TRONCONNEUSE	AUT24_0452	849,15	0,00	1
01/01/2024	SAM AURILLAC BENNE 13M3	AUT24_0475	1 200,00	0,00	1
01/01/2024	SAM AURILLAC POMPE PNEUMATIQUE POUR FUT ET ACCESSOIRES	AUT24_0477	777,15	0,00	1
01/01/2024	REGIE ST FLOUR BAC ACIER REPANDEUSE	AUT24_0487	1 184,40	0,00	1

Modalités et date d'acquisition	Désignation du bien	N° d'inventaire	Valeur d'acquisition (coût historique)	Cumul des amortissements au 31/12/N	Durée d'amortissement en années (2)
01/01/2024	AG AURILLAC TRONCONNEUSE STIHL	AUT24_0499	399,00	0,00	1
01/01/2024	POLE ROUTIER ET INFRASTRUCTURE - RENOUVELLMENT 2 LICENCES SKETCHUPN	AUT24_0508	868,74	0,00	1
01/01/2024	COLL LA VIGIERE SIPTAN KOESIO ORDINATEUR	AUT24_0513	0,00	0,00	1
01/01/2024	ARCHIVES CASQUES D' ECOUTE	AUT24_0516	620,40	0,00	1
01/01/2024	COLL J. DE LA TREILHE FOURNITURE DE PETIT OUTILLAGE - EMOP	AUT24_0517	1 621,20	0,00	1
01/01/2024	SAM AURILLAC VISSEUSE A CHOC + SET DE 3 ADAPTATEURS MILWAUKEE	AUT24_0519	163,76	0,00	1
01/01/2024	DSI - SALLE PIERRE RAYNAL SIEGES REGLABLE EN HAUTEUR	AUT24_0521	393,84	0,00	1
01/01/2024	COLL LA JORDANNE EMOP EQUIP VISSEUSE A PERCU-RABOT-PONCEUSE	AUT24_0539	1 023,14	0,00	1
01/01/2024	EMOP ST FLOUR NIVEAU LASER	AUT24_0541	514,94	0,00	1
01/01/2024	CRD RUYNES DEBROUSSAILLEUSE THERMIQUE	AUT24_0554	932,40	0,00	1
01/01/2024	MAGASIN AURILLAC ECHELLE COULISSE CORDE 2 PLANS	AUT24_0555	610,80	0,00	1
01/01/2024	COLL JORDANNE - EMOP - DEBROUSSAILLEUSE PROFESSIONNELLE	AUT24_0556	799,00	0,00	1
01/01/2024	AGENCE MAURS - TRANSPALETTE	AUT24_0561	350,40	0,00	1
01/01/2024	SDIS 2 LICENCES RAMSES	AUT24_0564	888,00	0,00	1
01/01/2024	ELECTROMENAGER STOCK HDD 3 MICRO-ONDES - EMOP ST FLOUR - FRIGO TOP	AUT24_0566	359,96	0,00	1
01/01/2024	COL J LA TREILHE MODIF INTAL ELECTRIQUE POUR SAUTEUSE	AUT24_0576	558,00	0,00	1
01/01/2024	CRD DE PLEAUX ASPIRATEUR INDUSTRIEL DE 80 LITRES	AUT24_0577	529,20	0,00	1
01/01/2024	PARC ROUTIER AURILLAC - DECOUPEUSE HUSQVARNA	AUT24_0578	1 264,20	0,00	1
01/01/2024	CRD ALLANCHE TRONCONNEUSE THERMIQUE	AUT24_0579	744,00	0,00	1
01/01/2024	CDR MURAT DEBROUSSAILLEUSE THERMIQUE	AUT24_0580	932,40	0,00	1
01/01/2024	CRD ALLANCHE DEBROUSSAILLEUSE THERMIQUE	AUT24_0581	932,40	0,00	1
01/01/2024	CRD MASSIAC POMPE ELECTRIQUE ADBLUE	AUT24_0582	154,80	0,00	1
01/01/2024	COLL LA VIGIERE - COUPE-PAINS	AUT24_0583	3 150,00	0,00	1
01/01/2024	CD15 10 BOUTONS MONSHERIF UNIVERSEL TELEPHONE MOBILE	AUT24_0587	907,43	0,00	1
01/01/2024	EMOP BAC GERBABLE	AUT24_0603	294,48	0,00	1
01/01/2024	COLLEGE LA PONETIE PACK OUTILS PORTATIFS A BATTERIE	AUT24_0606	879,64	0,00	1
01/01/2024	MAURS CRD REMORQUE	AUT24_0613	996,00	0,00	1
01/01/2024	COLLEGE MAURIAC - POSE SAUTEUSE ELECTRIQUE	AUT24_0617	2 496,00	0,00	1
01/01/2024	COLL PLEAUX - INSTAL SELF ET ENTREE PLONGE	AUT24_0618	1 588,80	0,00	1
01/01/2024	COLLEGE ALLANCHE CHAISE A ROULETTE	AUT24_0619	155,89	0,00	1
01/01/2024	MSD ST-FLOUR ET MAURIAC - REMPLACEMENT D'EXTINCTEURS	AUT24_0621	333,60	0,00	1
01/01/2024	COLL G.POMPIDOU MURAT FOURNITURE ET POSE D'UNE LAME A NEIGE	AUT24_0626	660,00	0,00	1
01/01/2024	EMOP AURILLAC DIABLE DE MANUTENTION REPLIABLE ET PETIT OUTILLAGE METALIQUE	AUT24_0628	289,00	0,00	1
01/01/2024	COLL ST MAMET AUTOLAVEUSES SC 100	AUT24_0632	1 262,21	0,00	1
01/01/2024	COL RIOM AUTOLAVEUSES SC 100	AUT24_0633	1 262,21	0,00	1
01/01/2024	COLL MURAT AUTOLAVEUSES SC 100	AUT24_0634	1 262,21	0,00	1

CONSEIL DEPARTEMENTAL DU CANTAL - BUDGET PRINCIPAL CD15 - CA - 2024

Modalités et date d'acquisition	Désignation du bien	N° d'inventaire	Valeur d'acquisition (coût historique)	Cumul des amortissements au 31/12/N	Durée d'amortissement en années (2)
01/01/2024	COLLEGE FAUTEUILS	AUT24_0635	757,44	0,00	1
01/01/2024	PMI-LECTEUR PORTABLE SAGE FEMME	AUT24_0636	646,80	0,00	1
01/01/2024	COLL ST CERNIN AUTOLAVEUSES SC 100 CD	AUT24_0638	1 262,21	0,00	1
01/01/2024	COLL MAURS AUTOLAVEAUSES SC 100 CD	AUT24_0639	1 262,21	0,00	1
01/01/2024	CD15 - ECRAN 43\W LCD4K + SUPPORT MURAL	AUT24_0648	715,92	0,00	1
01/01/2024	REGIE AURILLAC BURINEUR	AUT24_0650	596,40	0,00	1
01/01/2024	ANTENNE DE MAURS - SCIE DE SOL SUR ROUES	AUT24_0651	1 101,00	0,00	1
01/01/2024	ANT LAROQUEBROU - COMPRESSEUR	AUT24_0658	672,59	0,00	1
01/01/2024	ANTENNE MAURS TRONCONNEUSE	AUT24_0659	600,00	0,00	1
01/01/2024	VIC DEBROUSSAILLEUSE	AUT24_0660	1 019,15	0,00	1
01/01/2024	CRD PIERREFORT DEBROUSSAILLEUSE THERMIQUE	AUT24_0661	649,20	0,00	1
01/01/2024	EMOP AURILLAC EQUIP OUTILS PLOMBIER	AUT24_0663	835,33	0,00	1
01/01/2024	REGIE AURILLAC OUTILLAGE	AUT24_0664	499,20	0,00	1
01/01/2024	HDD - SEDI-SCC- CERTIFICAT JETON MDPH	AUT24_0667	360,00	0,00	1
01/01/2024	CRD ST FLOUR NETTOYEUR HP EAU FROIDE	AUT24_0671	410,40	0,00	1
01/01/2024	HDD - SEDI - SCC - LICENCES POWER AUTOMATE PREM	AUT24_0672	483,60	0,00	1
01/01/2024	ANT VIC SOUFFLEUR	AUT24_0675	1 195,69	0,00	1
01/01/2024	COLLEGE CONDAT BC25 ASPIRATEUR	AUT24_0678	715,20	0,00	1
01/01/2024	COLLEGE ST CERNIN BC 27 ASPIRA	AUT24_0680	715,20	0,00	1
01/01/2024	COLLEGE MONTSALVY BC 29 ASPIRA	AUT24_0681	570,38	0,00	1
01/01/2024	COLLEGE LA PONETIE AURILLAC AS	AUT24_0682	1 430,40	0,00	1
01/01/2024	COLLEGE MAURS - ASPIRATEURS	AUT24_0684	1 430,40	0,00	1
01/01/2024	COLLEGE MURAT -BC 24 ASPIRATEU	AUT24_0685	715,20	0,00	1
01/01/2024	COLLEGE RIOM - ASPIRATEUR	AUT24_0686	715,20	0,00	1
01/01/2024	CABINET - TABLES PLIANTES RECTANGULAIRES	AUT24_0700	878,88	0,00	1
01/01/2024	LABO ROUTIER HABILLAGE KANGOO	AUT24_0703	1 056,00	0,00	1
01/01/2024	HDD MOBILIER DE BUREAU ADM. DIVERS	AUT24_0704	4 032,00	0,00	1
01/01/2024	POLE ROUTIER ST FLOUR MOBILIER DE BRUREAU ADM. DIVERS	AUT24_0705	18 307,02	0,00	1
01/01/2024	CRD ST CERNIN DEBROUSSAILLEUSE	AUT24_0710	874,66	0,00	1
01/01/2024	HDD - TABLE MANGE DEBOUT ET HOUSSES	AUT24_0714	987,90	0,00	1
01/01/2024	POLE ROUTIER - RAY. LEGER EQUIPE MUTUALISE	AUT24_0717	1 784,22	0,00	1
01/01/2024	CRD VIC SUR CERE ACQUISITION SALEUSE LOA	AUT24_0719	720,00	0,00	1
01/01/2024	COLLEGE PLEAUX TOLE ALU ANTI-DERAPANTE	AUT24_0723	354,00	0,00	1
01/01/2024	CONDAT DIVERS PETITS MATERIELS	AUT24_0729	968,78	0,00	1
01/01/2024	HDD EXTINCTEURS ET CONSIGNE SECURITE	AUT24_0737	3 978,00	0,00	1
01/01/2024	HARAS EXTINCTEURS	AUT24_0742	1 301,90	0,00	1
01/01/2024	MAGASIN ST FLOUR SONNETTE SANS FIL AVEC CAMERA	AUT24_0743	89,99	0,00	1
01/01/2024	CD15 ACQ OSTIN- LICENSE ENFOLD SITE HIBERNAROCK	AUT24_0746	141,60	0,00	1
01/01/2024	COL J LA TREILHE REPARATION FOUR MIXTE RATIONAL	AUT24_0751	344,30	0,00	1
01/01/2024	5 PACKS PIEGES PHOTOS	AUT24_0752	1 636,80	0,00	1
01/01/2024	COLLEGE J.DE LA TREILHE DISQUE MACHINE A LEGUMES	AUT24_0754	350,76	0,00	1
01/01/2024	COLLEGE ALLANCHE CHARIOT ARMOI	AUT24_0757	924,00	0,00	1

CONSEIL DEPARTEMENTAL DU CANTAL - BUDGET PRINCIPAL CD15 - CA - 2024

Modalités et date d'acquisition	Désignation du bien	N° d'inventaire	Valeur d'acquisition (coût historique)	Cumul des amortissements au 31/12/N	Durée d'amortissement en années (2)
01/01/2024	CRD DE PLEAUX TRONCONNEUSE	AUT24_0764	388,50	0,00	1
01/01/2024	CRD DE MAURIAC TRONCONNEUSE	AUT24_0765	799,20	0,00	1
01/01/2024	LABO ROUTIER - MATERIEL DE COMPTAGE MODEM IP 4G	AUT24_0768	522,00	0,00	1
01/01/2024	POOL Flocage VOITURETTE AMI CITROEN	AUT24_0771	1 440,00	0,00	1
01/01/2024	SEDI MISE EN OEUVRE DEMANDE DE RESSOURCE	AUT24_0774	1 200,00	0,00	1
01/01/2024	LABO ROUTIER - FORETS DIAMANTE POUR CARROTIER + DECAPEUR	AUT24_0777	1 501,20	0,00	1
25/01/2024	EGP 5 FAUTEUILS DE BUREAUX ET 2 CHAISES DE BUREAUX	AUT24_0026	1 585,31	317,06	5
29/01/2024	COL CHAUDES AIGUES VESTIAIRES	AUT24_0021	1 956,60	391,32	5
29/01/2024	COL ST MAMET MOBILIER RESTAUR	AUT24_0023	18 924,28	3 784,86	5
31/01/2024	COLLEGES AUTOLAVEUSES SC250 ET SC100	AUT24_0032	9 453,84	1 181,73	8
06/02/2024	LABORATOIRE ROUTIER CAMERA D'INSPECTION	AUT24_0034	13 377,60	2 126,04	6
06/02/2024	LABORATOIRE ROUTIER CAMERA IP SOLAIRE POUR SITE ENTREMONT RD 3	AUT24_0036	7 666,80	1 277,80	6
07/02/2024	ANTENNE MAURIAC CAROTTEUSE AU DIAMANT	AUT24_0035	3 321,61	536,96	6
08/02/2024	CD 15 SII ORANGE 94 TEL SAMSUNG GALAXY + 14 SAMSUNG X COVER	AUT24_0042	40 656,00	20 328,00	2
08/02/2024	CD15 SII RESAH 2 IPHONES APPLE 15PRO MAX TITANE NOIR 256GO	AUT24_0043	2 724,00	1 362,00	2
09/02/2024	HDD SALLE PIERRE RAYNAL CHAISE COQUE BOIS	AUT24_0046	13 215,96	2 643,19	5
09/02/2024	HDD SALLE PIERRE RAYNAL FAUTEUIL VISITEUR	AUT24_0047	13 303,92	2 660,78	5
09/02/2024	LIORAN BURON DU BAGUET FOUR ELECTRIQUE	AUT24_0048	3 135,00	193,01	15
20/02/2024	LABO ROUTIER STATION COMPTAGE SECOURS	AUT24_0068	2 793,60	465,60	6
26/02/2024	TERRAINS VOIRIE 2024	AUT24_0075	340 251,15	0,00	0
05/03/2024	DSI ADMIN GENERALE SERVEURS SQL RACK TYPE #C.2	AUT24_0086	22 379,65	10 089,19	2
06/03/2024	COLL PLEAUX CHANGEMENT CHAUDIERE	AUT24_0094	151 570,35	15 157,04	10
06/03/2024	COLL MONTSALVY CHAUDIERE	AUT24_0095	85 872,17	7 062,17	10
06/03/2024	COLL MONTSALVY DETECTEUR INCENDIE LOCAL SILO GRAIN	AUT24_0096	1 488,23	122,39	10
11/03/2024	HDD PC DELL ACCESOIRES	AUT24_0109	1 786,21	773,54	2
13/03/2024	HDD SALLE PIERRE RAYNAL AUDIOVISUEL	AUT24_0101	266 580,05	117 994,45	2
14/03/2024	REGIE AURILLAC PESE ESSIEUX ATEMAG	AUT24_0111	5 636,40	777,70	6
18/03/2024	COL RIOM ARMOIRE REFRIGEREE ET ARMOIRE MOBILE	AUT24_0120	10 080,00	1 101,64	8
18/03/2024	EMOP AURILLAC PLATEAU COULISSANT	AUT24_0121	2 693,63	448,94	6
23/03/2024	REGIE EXPLOIT ST-FLOUR ETABLI AVEC ACCESSOIRES ET ARMOIRES D'ATELIER	AUT24_0127	6 142,80	939,88	6
23/03/2024	SAM AURILLAC ETABLI AVEC ACCESSOIRES ET PANNEAUX	AUT24_0128	8 337,60	1 188,37	6
27/03/2024	EHPAD SUBVENTION EQUIPEMENT 2024	AUT24_0129	130 644,55	0,00	30
28/03/2024	MSD MAURIAC VEHICULE ELECTRIQUE GV-912-KD	AUT24_0133	28 000,00	4 712,57	5
28/03/2024	TERRITOIRE ST FLOUR VEHICULE ELECTRIQUE GV-163-KE	AUT24_0135	28 000,00	4 712,57	5
28/03/2024	MEDIATHEQUE ST FLOUR VEHICULE ELECTRIQUE GV-072-KE	AUT24_0136	28 000,00	4 421,86	5
04/04/2024	HDD SALLE PIERRE RAYNAL AV-I MICROS PUPITRES	AUT24_0145	4 300,80	1 656,87	2
10/04/2024	CRD DE RIOM FOURGON 3.5T DUCATO 3 PLACES GV-746-LL	AUT24_0152	43 565,66	3 582,86	10
12/04/2024	HDD SALLE PIERRE RAYNAL - RENOVATION EQUIPEMENTS CONFERENCE ET AUDIOVISUELS	AUT24_0154	3 984,00	1 513,05	2

CONSEIL DEPARTEMENTAL DU CANTAL - BUDGET PRINCIPAL CD15 - CA - 2024

Modalités et date d'acquisition	Désignation du bien	N° d'inventaire	Valeur d'acquisition (coût historique)	Cumul des amortissements au 31/12/N	Durée d'amortissement en années (2)
19/04/2024	DSI - LICENCE LOGICIEL AUTOCAD	AUT24_0170	20 139,94	7 318,61	2
23/04/2024	SAM ST FLOUR - MATERIEL DE LEVAGE (GERBEUR A PALETTE ELECTRIQUE)	AUT24_0172	13 202,15	1 857,68	6
25/04/2024	ATELIER MAGASIN ST-FLOUR - DEMARREUR AUTONOME STARTPACK (BOOSTER)	AUT24_0177	1 606,66	194,62	6
30/04/2024	CRD AURILLAC - MONTAGE KIT ELEC POUR BACHAGE BENNE	AUT24_0180	2 709,24	308,43	6
02/05/2024	EMOP ST FLOUR-PONCEUSE + ACCESSOIRES ET SCIE PLONGEANTE + ACCESSOIRES	AUT24_0181	2 474,99	275,00	6
16/05/2024	SAM ST FLOUR CUVE HUILE	AUT24_0196	3 579,84	374,94	6
23/05/2024	CD15 SII SCC LICENCE MICROSOFT 22M0290	AUT24_0201	544 949,96	171 971,91	2
23/05/2024	COLLEGES DU DEPARTEMENT - CORDONS / CHARGEURS / CONVERTISSEUR	AUT24_0207	12 292,20	3 845,51	2
23/05/2024	ST FLOUR SAM TABLE DE SOUDURE ET DEBRIDAGE	AUT24_0211	6 590,40	828,30	6
28/05/2024	CRD PIERREFORT NETTOYEUR EAU CHAUDE HDS7/16CX	AUT24_0220	3 840,00	500,11	6
28/05/2024	SAINT-FLOUR PETIT MATERIEL POLE ROUTIER	AUT24_0221	9 328,48	1 193,67	6
29/05/2024	COLL JORD AUTOLAVEUSE SC 250 CD ET SC 351 CD	AUT24_0226	5 527,28	422,85	8
29/05/2024	COLL ALLANCHE AUTOLAVEUSE SC 351 CD	AUT24_0227	6 372,70	487,53	8
29/05/2024	COLL MASSIAC AUTOLAVEUSES SC 100 CD SC 250 CD SC 351 CD	AUT24_0228	6 789,49	519,42	8
29/05/2024	COLL MAURIAC 2 AUTOLAVEUSES SC 351 CD	AUT24_0229	6 372,70	498,41	8
30/05/2024	SAM AURILLAC - KITS MAINS LIBRES	AUT24_0213	8 820,00	1 012,13	6
31/05/2024	COLL JULES FERRY- 2 AUTOLAVEUSES SC250 ET 2 AUTOLAVEUSES SC351	AUT24_0212	11 054,57	875,91	8
04/06/2024	HDD - 6 ECRANS QHD27" ET 1 TABLETTE	AUT24_0230	4 671,23	1 429,45	2
06/06/2024	CIT - VEHICULE LEGER UTILITAIRE 4X4 PICK UP GV-340-ZE	AUT24_0240	46 300,00	5 591,42	5
06/06/2024	SENAT-DEPOT DE GARANTIE POUR EXPOSITION ORANGERIE JARDIN DU LUXEMBOURG	AUT24_0245	0,00	0,00	0
07/06/2024	CRD ST MAMET 1 VLU COURT GW-624-RC	AUT24_0241	23 068,76	2 748,08	5
11/06/2024	COLL MERIDIEN MAURIAC OUVRE BOITE ELECTRIQUE	AUT24_0254	1 632,00	124,85	8
18/06/2024	HDD - COPIEURS 35 PAGES A3 MINUTE COULEUR	AUT24_0257	30 704,16	3 389,20	5
18/06/2024	CMS RIOM - 3 COPIEURS AVEC LECTEUR DE BADGE	AUT24_0260	10 831,79	1 237,07	5
19/06/2024	CRD MASSIAC 1 VLU GW-545-RC	AUT24_0262	25 375,76	2 898,10	5
19/06/2024	CRD DE PIERREFORT 1 VLU GW-653-RC	AUT24_0263	25 375,76	2 898,10	5
19/06/2024	MDPH LOGICIEL INETUM IODAS PALIER 2.1	AUT24_0266	18 804,66	5 369,09	2
20/06/2024	COLL MONTSALVY - 2 AUTOLAVEUSES SC 351	AUT24_0267	6 372,70	454,88	8
21/06/2024	ATELIER AURILLAC ACCESSOIRES PERCEUSE A COLONNE (Cplt AUT23_0658)	AUT24_0371	508,50	35,20	6
24/06/2024	SII ELIT CUCM HARDWARE	AUT24_0271	19 514,44	0,00	2
24/06/2024	COLL COMMUN - GALAXY TAB A9 11 8GB_128GB 5G GRAY -18	AUT24_0272	9 429,05	2 679,30	2
25/06/2024	ANTENNE RIOM - JEU DE FEUX TRICOLORES TEMPO	AUT24_0277	2 220,55	242,68	6
25/06/2024	PSD PMI - AUTOREFRACTOMETRE PEDIATRIQUE PLUSOPTIX S12C	AUT24_0278	34 170,00	2 357,36	8
25/06/2024	COLL BLAISE PASCAL ST FLOUR - AUTOLAVEUSES 2(SC351 CD) 1(SC250 CD) 1(SC500CD)	AUT24_0289	16 207,97	1 112,64	8
25/06/2024	COLL LA VIGIERE - AUTOLAVEUSES 3(SC351)	AUT24_0290	9 559,04	656,20	8

Modalités et date d'acquisition	Désignation du bien	N° d'inventaire	Valeur d'acquisition (coût historique)	Cumul des amortissements au 31/12/N	Durée d'amortissement en années (2)
25/06/2024	COLL PIERREFORT - AUTOLAVEUSES 1(SC250) ET 2(SC351CD)	AUT24_0291	8 713,63	598,17	8
26/06/2024	SAM ST FLOUR - FONTAINE INOX DEGRAISSE BIO ET FONTAINE NETTOYANTE FREINS PL	AUT24_0280	9 159,59	967,68	6
26/06/2024	SAM ST FLOUR - ESCABEAUX AVEC PLATEFORME 3 MARCHES ET DEUX AVEC 8 MARCHES	AUT24_0281	3 534,98	373,46	6
26/06/2024	SAM ST FLOUR - MACHINE A PNEUS VL/VLU AUTO ET EQUILIBREUSE AFFICHAGE NUMERI	AUT24_0282	4 108,06	434,00	6
27/06/2024	SAM MAGASIN ST FLOUR - 2 PALLETIERS (8.5 ML ET 3 ML) ET 4 RAYONNAGES MI-LOURD	AUT24_0279	7 849,51	995,13	5
27/06/2024	EXPLOIT REGIE ST FLOUR - CANTILEVER	AUT24_0283	9 923,30	1 258,04	5
27/06/2024	SAM ST FLOUR ET REGIE EXPLOIT - RAYONNAGES LEGER	AUT24_0285	6 944,05	880,34	5
27/06/2024	SAM ST FLOUR - 7 ARMOIRES D'ATELIER ET 2 ARMOIRES ACIER COMPARTIMENTS VISSERIE	AUT24_0286	9 172,80	969,08	6
27/06/2024	SAM ST FLOUR - 1 CONVOYEUR A RLX TABLE ENTREE ET 1 CONV TABLE SORTIE	AUT24_0287	3 290,40	347,62	6
27/06/2024	CRD ST FLOUR RAYONNAGE MI-LOURD	AUT24_0288	9 933,70	1 259,35	5
28/06/2024	CRD ST FLOUR - RAYONNAGES LEGER	AUT24_0296	2 188,73	277,48	5
28/06/2024	ANTENNE ST FLOUR - RAYONNAGE LEGER	AUT24_0297	5 213,33	660,93	5
01/07/2024	CRD CONDAT VL KANGOO 5 PLACES GX-595-MY	AUT24_0298	25 905,09	2 689,60	5
01/07/2024	CRD VIC SUR CERE VL DACIA DUSTER 4X4 GX-553-MC	AUT24_0299	26 215,76	0,00	5
01/07/2024	DSI HDD 40 ORDINATEURS DELL LATITUDE 3540 ET 6 DELL LATITUDE 5540	AUT24_0300	40 876,46	11 000,91	2
01/07/2024	POLE ROUTIER ST FLOUR MATERIEL DISTRIBUTION FLUIDE ET AIR COMPRIME	AUT24_0301	42 326,57	3 951,25	6
03/07/2024	ANTENNE DE RIOM ES MONTAGNES - BRISE BETON	AUT24_0304	1 948,32	172,12	6
03/07/2024	POLE ROUTIER ST FLOUR SIEGES FAUTEUILS	AUT24_0305	18 982,71	2 043,49	5
04/07/2024	SAM AURILLAC BENNE 300 LITRES AUTOBASCUL+ ROULETTES	AUT24_0302	2 143,73	189,38	6
05/07/2024	CRD ALLANCHE - PARCELLES BATIMENT ANNEXE	AUT24_0306	1 020,98	0,00	0
05/07/2024	CRD MURAT BALAYEUSE FRONTALE SCHMIDT D2353	AUT24_0308	23 400,00	1 201,97	10
08/07/2024	CRD MASSIAC AUTOMATISATION SALEUSE	AUT24_0311	7 375,08	370,77	10
09/07/2024	REGIE EXPLOITATION AURILLAC UGAP 1 REPANDEUSE ACMAR SOLDE	AUT24_0307	82 588,64	4 941,78	10
09/07/2024	ANTENNE RIOM COMPACTEUR BOMAG MIXTE 120 AVEC REMORQUE	AUT24_0314	35 880,00	1 990,07	10
10/07/2024	ST CERNIN AUTOLAVEUSES SC 250 SC 351	AUT24_0315	5 527,28	334,13	8
10/07/2024	COLL ST MAMET 1 AUTOLAVEUSE SC250 ET 2 AUTOLAVEUSES SC351	AUT24_0316	8 713,63	526,74	8
10/07/2024	COLL MURAT 1 AUTOLAVEUSE SC351 ET 1 AUTOLAVEUSE SC 500	AUT24_0317	10 680,68	645,66	8
10/07/2024	COLL MAURS 1 AUTOLAVEAUSE SC250 ET 1 AUTOLAVEUSE SC351	AUT24_0318	5 527,28	334,13	8
10/07/2024	COLL CHAUDES AIGUES 2 AUTOLAVEUSES SC351 ET 1 AUTOLAVEUSE SC250	AUT24_0319	8 713,63	526,74	8
12/07/2024	CRD MURAT GROUPE ELECTROGENE AVEC KIT BROUETTE	AUT24_0328	1 920,00	165,25	6
13/07/2024	SAEM LE LIORAN DEVELOPPEMENT AVANCE EN COMPTE COURANT	AUT24_0347	1 630 000,00	0,00	0
16/07/2024	ANTENNE MAURIAC-NETTOYEUR THERMIQUE N° 26219-46201230 2026	AUT24_0332	2 514,00	194,62	6
16/07/2024	ANTENNE MAURIAC- DECOUPEUSE THERMIQUE N° 195432977	AUT24_0334	1 794,00	138,88	6

CONSEIL DEPARTEMENTAL DU CANTAL - BUDGET PRINCIPAL CD15 - CA - 2024

Modalités et date d'acquisition	Désignation du bien	N° d'inventaire	Valeur d'acquisition (coût historique)	Cumul des amortissements au 31/12/N	Durée d'amortissement en années (2)
16/07/2024	COLL RIOM - 1 AUTOLAVEUSE SC250 ET 1 AUTOLAVEUSE SC351	AUT24_0335	5 527,28	328,47	8
17/07/2024	POLE ROUTIER ST FLOUR REGIE/EXPLOIT - RAYNONNAGE MI LOURD ET PALLETIER	AUT24_0337	15 696,71	1 989,96	5
17/07/2024	MAGASIN AURILLAC TOPOMETRE	AUT24_0338	8 122,80	651,01	6
17/07/2024	COLL ST CERNIN ARMOIRE FRIGO - VITRINE REFRI - TABLE DE TRAVAIL	AUT24_0339	7 464,00	502,19	8
23/07/2024	ARCHIVES DEPARTEMENTALES- MEUBLES A PLANS	AUT24_0354	4 785,60	462,87	5
24/07/2024	CRD VIC SUR CERE AUTOMATISATION SALEUSE D22241	AUT24_0333	7 375,08	370,77	10
24/07/2024	CRD MONTSALVY AUTOMATISATION SALEUSE D2186	AUT24_0351	7 375,08	348,60	10
31/07/2024	CRD PIERREFORT ACHAT NOUVEAU BATIMENT	AUT24_0364	185 447,54	3 057,01	30
31/07/2024	ANTENNE DE MAURS - NETTOYEUR + ENROULEUR 20M	AUT24_0367	4 164,00	301,49	6
31/07/2024	POOL VL HYBRIDE GX-576-SY	AUT24_0368	21 800,00	1 894,10	5
02/08/2024	REGIE EXPLOIT ST FLOUR - 450 BACS A BEC ET 500 CUVETTES	AUT24_0284	1 930,80	244,78	5
05/08/2024	CRD ALLANCHE - PORTEUR 4X4 19T	AUT24_0372	176 122,76	7 843,72	10
05/08/2024	COLL MASSIAC PIANO CUISSON INDUCTION	AUT24_0374	7 980,00	419,71	8
05/08/2024	SAM AURILLAC KIT MAINS LIBRES	AUT24_0395	2 184,00	130,28	6
08/08/2024	ATELIER ST FLOUR VERIN FOSSE OLEOPNEUMATIQUE	AUT24_0380	7 796,40	600,00	6
13/08/2024	CRD ST FLOUR PORTE OUTIL ASPEN ENERGREEN	AUT24_0383	199 625,08	8 454,07	10
14/08/2024	REGIE EXPLOIT AURILLAC MACHINE MARQUAGE PEINTURE	AUT24_0386	229 698,00	9 602,13	10
19/08/2024	EXPLOIT AURILLAC ACCESSOIRE RAYONNAGE	AUT24_0390	2 348,04	157,18	6
19/08/2024	REGIE EXPLOIT AURILLAC LISSES RAYONNAGE	AUT24_0391	2 285,09	154,00	6
29/08/2024	POLE ROUTIER ST FLOUR ORANGE Amplivia RESEAU HD	AUT24_0396	30 904,03	616,39	20
04/09/2024	COLL CONDAT MOBILIER INTERNAT	AUT24_0404	36 264,77	2 358,20	5
10/09/2024	SAM ATELIER ST FLOUR - TABLE DE DEBALLAGE/EMBALLAGE COLIS	AUT24_0412	710,40	58,88	6
10/09/2024	CRD RIOM-ES-MONTAGNE SALEUSE	AUT24_0414	34 080,00	1 545,70	10
10/09/2024	CRD ARPAJON ACQUISITION 1 SALEUSE	AUT24_0415	34 080,00	1 545,70	10
11/09/2024	CD15 LOGICIEL SII Elit CUCM HARDWARE 21M0173	AUT24_0256	45 533,68	1 275,19	20
11/09/2024	CRD SALERS SALEUSE MONTAGE THERMOLOGIE	AUT24_0403	7 626,00	322,96	10
11/09/2024	COLL JULES FERRY LIGNE DE SELF	AUT24_0417	34 200,00	1 378,28	8
11/09/2024	CRD RUYNES REMORQUE ERDE PTAC 750 KG	AUT24_0420	899,00	54,04	6
12/09/2024	CRD ALLANCHE PERCEUSE VISSEUSE MEULEUSE	AUT24_0448	599,21	0,00	1
13/09/2024	CRD LAROQUEBROU ACQUISITION SALEUSE	AUT24_0422	33 960,00	1 540,26	10
13/09/2024	CRD ST CERNIN ACQUISITION SALEUSE	AUT24_0423	33 960,00	1 540,26	10
13/09/2024	COLL PLEAUX DIVERS MATERIAUX	AUT24_0429	9 294,00	358,68	8
16/09/2024	CRD CONDAT CHARGEUR PELLE PNEU TP D2365	AUT24_0432	50 400,00	1 652,46	10
16/09/2024	COLL PLEAUX MISE EN PLACE MATERIELS SELF	AUT24_0439	1 776,00	89,77	8
17/09/2024	MAGASIN AURILLAC ENSEMBLE VERIN CREUX	AUT24_0441	1 568,28	89,27	6
18/09/2024	ANTENNE DE MURAT PELLE 8-10 T YANMAR D2365	AUT24_0442	189 600,00	6 216,39	10
25/09/2024	CRD MASSIAC PORTEUR 19 T 4X4 GC-976-PB	AUT24_0453	164 920,00	7 840,46	10
25/09/2024	CRD CHAMPS PORTEUR 19 T 4X4 GD-609-NS	AUT24_0454	166 720,00	7 926,03	10
25/09/2024	CRD PLEAUX PORTEUR 19 T 4X4 GC-728-AH	AUT24_0455	164 920,00	7 840,46	10
30/09/2024	COLL PLEAUX MODIFICATION ESPACE PLONGE	AUT24_0468	16 074,00	532,51	8

CONSEIL DEPARTEMENTAL DU CANTAL - BUDGET PRINCIPAL CD15 - CA - 2024

Modalités et date d'acquisition	Désignation du bien	N° d'inventaire	Valeur d'acquisition (coût historique)	Cumul des amortissements au 31/12/N	Durée d'amortissement en années (2)
07/10/2024	COLL GORGES DE LA TRUYRE - CONGELATEUR ET 2 AROMIRES FRIGORIFIQUES	AUT24_0503	3 444,00	101,16	8
07/10/2024	COLL CONDAT - CELLULE REFROIDISSEMENT	AUT24_0522	6 498,00	190,86	8
08/10/2024	SEDI C3RB PORTAIL ORPHEE SUR MESURE	AUT24_0471	12 102,00	1 769,01	2
08/10/2024	CRD SAINT FLOUR AUTOMATISATION SALEUSE	AUT24_0486	7 375,08	225,69	10
08/10/2024	COLL J.DELA TREILHE AURILLAC - CHARIOT PORTE-ASSIETTES	AUT24_0496	1 680,00	52,79	8
09/10/2024	CD15 8 COPIEURS MONOCHROME	AUT24_0498	6 912,00	377,70	5
09/10/2024	REGIE EMOP MOBILE ACQUISITION 1 VLU	AUT24_0501	22 828,76	1 322,32	5
10/10/2024	LABO ROUTIER DGT VLU GZ-035-GN	AUT24_0510	21 967,45	1 188,40	5
10/10/2024	REGIE EXPLOIT AURILLAC SALEUSE NEUVE	AUT24_0511	35 880,00	960,72	10
15/10/2024	SAM AURILLAC - AXON VOICE Migration de IDC5 plus pour véhicule	AUT24_0515	6 226,20	714,48	2
17/10/2024	DSI CD15 20 ORDINATEURS DELL LATITUDE 3540 + 1 ECRAN	AUT24_0514	18 896,64	2 168,47	2
23/10/2024	CIT - VL 4X2 TOUS CHEMIN	AUT24_0527	23 148,76	999,32	5
23/10/2024	DSI- SCC-LICENCE TERRRANOVA DE	AUT24_0528	30 729,60	3 274,47	2
25/10/2024	CRD MASSIAC BOULONNEUSE D'ANGLE, BATTERIE, MEULEUSE	AUT24_0549	649,74	30,48	6
25/10/2024	CRD MONTSALVY - LAMES BI-RACLAGE	AUT24_0550	8 760,00	196,26	10
25/10/2024	CRD RUYNES EN MARGERIDE - LAMES BI-RACLAGE	AUT24_0551	9 600,00	215,08	10
28/10/2024	COLLEGES MATERIEL TELEPHONIE	AUT24_0512	50 063,64	615,54	20
28/10/2024	CRD PLEAUX ETRAVE	AUT24_0544	11 280,00	231,15	10
28/10/2024	CRD MURAT ETRAVE	AUT24_0545	16 320,00	334,43	10
28/10/2024	CRD SAINT-FLOUR ETRAVE	AUT24_0546	10 200,00	209,02	10
28/10/2024	CRD CAYROLS SALEUSE	AUT24_0547	33 720,00	663,34	10
28/10/2024	CRD MAURIAC SALEUSE	AUT24_0548	34 080,00	670,43	10
29/10/2024	CRD CH.AIGUES DEBROUISSAILLEUSE THERMIQUE	AUT24_0553	932,40	41,61	6
29/10/2024	S2I - CLASSE MOBILE - PC PORTABLE + CHARIOT	AUT24_0559	16 606,94	1 588,10	2
30/10/2024	POLE ROUTIER ST FLOUR SYSTEME CONTROLE ACCES ANTI-INTRUSION	AUT24_0558	5 760,00	590,16	2
31/10/2024	SAM ST FLOUR TOURET MEULE + ACCESSOIRES	AUT24_0563	6 002,74	287,02	6
07/11/2024	COLL PONETIE - CHARIOT D'ENFOURNEMENT	AUT24_0572	2 160,00	67,13	8
07/11/2024	COL J LA TREILHE CHANGEMENT GROUPE CHAMBRE FROIDE	AUT24_0573	4 785,41	289,28	8
07/11/2024	COL J TREILHE MISE EN PLACE DU FOUR	AUT24_0574	2 384,40	143,32	8
07/11/2024	COL PLEAUX MISE EN PLCE MATERIELS SELF (FOUR-EPLUCHEUSE-BATTEUR..)	AUT24_0575	1 904,40	109,92	8
13/11/2024	REGIE EXPLOIT AURILLAC PELLE 15T	AUT24_0552	230 400,00	4 910,16	10
14/11/2024	REGIE EXPLOIT ST FLOUR ETRAVE D2244	AUT24_0584	2 400,00	69,51	10
15/11/2024	CD15 COPIEURS MULTIFONCTION A4 ECOSYS M2540 DN	AUT24_0588	7 776,00	271,95	5
15/11/2024	ATELIER ST FLOUR DECOUPEUR PLASMA	AUT24_0590	5 228,10	166,65	6
15/11/2024	CD15 2 COPIEURS KONICA MINOLTA	AUT24_0592	11 348,48	396,89	5
15/11/2024	COLL ST CERNIN - ARMOIRES FROIDES	AUT24_0594	8 136,00	172,28	8
18/11/2024	POLE ROUTIER ST FLOUR SYSTEME CONTROLE ACCES ANTI-INTRUSION MDT REJET	AUT24_0569	0,00	0,00	0
19/11/2024	MAGASIN AURILLAC CRIC VERIN OLEOPNEUMATIQUE	AUT24_0595	7 188,00	248,77	6

CONSEIL DEPARTEMENTAL DU CANTAL - BUDGET PRINCIPAL CD15 - CA - 2024

Modalités et date d'acquisition	Désignation du bien	N° d'inventaire	Valeur d'acquisition (coût historique)	Cumul des amortissements au 31/12/N	Durée d'amortissement en années (2)
19/11/2024	CRD MURAT TRACTOPELLE D2375	AUT24_0608	102 000,00	1 811,48	10
19/11/2024	CRD PIERREFORT TRACTOPELLE D2376	AUT24_0609	102 000,00	1 811,48	10
20/11/2024	CRD SAIGNES ACQUISITION SALEUSE	AUT24_0601	4 200,00	66,56	10
20/11/2024	CRD DE VIC ETRAVE D2246	AUT24_0602	3 360,00	53,25	10
22/11/2024	CD15 - 15 SAMSUNG GALAXY A35	AUT24_0611	5 731,20	291,26	5
26/11/2024	CRD VIC FOURGON BENNE 5/7 T	AUT24_0622	63 760,00	1 811,76	10
27/11/2024	CD15 - SEDI - LOGICIEL GRU	AUT24_0612	107 472,91	7 194,23	2
28/11/2024	CD15 SII-ORANGE-WIFI MERAKI AMPLIVIA RESEAU	AUT24_0627	87 098,12	499,74	20
28/11/2024	REGIE/EXPLOIT AURILLAC - TELECOMMANDE POUR EPANDEUSE A LIANT	AUT24_0629	4 141,20	69,77	6
29/11/2024	SAM AURILLAC - FLOCAGE SUR PETIT BUS CYBER CANTAL	AUT24_0631	4 205,38	114,90	5
29/11/2024	COLL BLAISE PASCAL SFLOUR AUTOLAVEUSES SC100 CD	AUT24_0637	2 524,41	91,39	8
29/11/2024	COLL ST MAMET - CASIERS DE VESTIAIRES	AUT24_0640	1 748,76	53,75	8
29/11/2024	EGP FAUTEUILS	AUT24_0641	4 637,07	146,97	5
29/11/2024	HDD FAUTEUILS	AUT24_0642	4 981,41	157,88	5
29/11/2024	ARCHIVES BOITES DE CONSERVATION	AUT24_0643	5 262,00	60,38	10
29/11/2024	SAM AURILLAC BARRE SIGNALISATION VLU/PL AK5	AUT24_0645	12 355,20	158,66	10
29/11/2024	CD15 MATERIEL PARE FEU PROTECTION INFORMATIQUE CYBER - R ALTO PALTO 3 ANS	AUT24_0646	70 880,40	4 260,57	2
02/12/2024	CD15 SEDI - MISE EN OEUVRE SIR CIRIL Group	AUT24_0653	34 580,68	3 968,27	2
03/12/2024	REGIE EXPLOIT AURILLAC - TILT ROTATEUR COUPLEUR PELLE HYDROLIQUE	AUT24_0657	36 360,00	367,57	10
05/12/2024	DIVERS COLLEGES - DSI - TABLETTES GALAXY ET ACCESSOIRES	AUT24_0644	9 184,66	526,99	2
05/12/2024	CD 15 - MATERIEL AUDIO VIDEO INFORMATIQUE	AUT24_0647	16 425,84	830,27	2
09/12/2024	POLE ROUTIER ST FLOUR COMPRESSEUR	AUT24_0669	4 572,00	68,70	6
09/12/2024	LABO ROUTIER CHAMBRE D'ESSAI SOUS VIDE DIAM 400 MM	AUT24_0670	9 191,20	125,56	6
09/12/2024	REGIE EXPLOITATION AURILLAC ACQUISITION CUVE ADBLUE	AUT24_0674	7 608,00	103,93	6
09/12/2024	ANT LAROQUE PILONNEUSE	AUT24_0677	2 580,00	35,25	6
09/12/2024	COLLEGE ALLANCHE BC 26 ASPIRAT	AUT24_0683	2 145,60	25,65	8
09/12/2024	SYSTEME CONTROL ACCES Pôle Routier St Flour	AUT24_0687	108 945,96	15 925,16	2
09/12/2024	CRD RUYNES FOURGON BENNE 5/7 T	AUT24_0688	63 760,00	1 829,18	10
09/12/2024	CRD PLEAUX FOURGON BENNE 5/7 T	AUT24_0689	63 760,00	1 829,18	10
09/12/2024	CRD SALERS FOURGON BENNE 5/7 T	AUT24_0690	63 760,00	1 829,18	10
10/12/2024	CRD ST MAMET MONTAGE THERMOLOGIE SALEUSE D2087	AUT24_0715	7 632,00	529,65	10
10/12/2024	CRD PIERREFORT MONTAGE THERMOLOGIE SALEUSE D2248	AUT24_0716	6 426,00	186,11	10
10/12/2024	CRD RUYNES MONTAGE THERMOLOGIE SALEUSE D2134	AUT24_0718	7 626,00	66,68	10
10/12/2024	LC 73 ENI SUPP COLL LA PONETIE	AUT24_0730	3 855,32	136,94	2
11/12/2024	PSD VOITURETTE SANS PERMIS ELECTRIQUE FX-297-VX	AUT24_0731	6 500,00	92,35	5
11/12/2024	POOL VOITURETTE SANS PERMIS ELECTRTIQUE GG-941-WB	AUT24_0732	7 230,80	102,73	5
11/12/2024	PSD VOITURETTE SANS PERMIS ELECTRIQUE FY-250-DJ	AUT24_0733	6 500,00	92,35	5
11/12/2024	PSD VOITURETTE SANS PERMIS ELECTRIQUE FY-085-DE	AUT24_0734	6 500,00	74,59	5
11/12/2024	PSD VOITURETTE SANS PERMIS ELECTRIQUE GE-922-PS	AUT24_0735	6 500,00	92,35	5

CONSEIL DEPARTEMENTAL DU CANTAL - BUDGET PRINCIPAL CD15 - CA - 2024

Modalités et date d'acquisition	Désignation du bien	N° d'inventaire	Valeur d'acquisition (coût historique)	Cumul des amortissements au 31/12/N	Durée d'amortissement en années (2)
11/12/2024	PSD VOITURETTE SANS PERMIS ELECTRIQUE GG-720-LR	AUT24_0736	6 500,00	92,35	5
11/12/2024	PSD VOITURETTE SANS PERMIS ELECTRIQUE GH-130-TM	AUT24_0738	6 500,00	92,35	5
11/12/2024	PSD VOITURETTE SANS PERMIS ELECTRIQUE GL-209-WM	AUT24_0739	6 500,00	92,35	5
11/12/2024	PSD VOITURETTE SANS PERMIS ELECTRIQUE GG-662-WP	AUT24_0740	6 500,00	92,35	5
11/12/2024	PSD VOITURETTE SANS PERMIS ELECTRIQUE GG-715-NW	AUT24_0741	6 500,00	92,35	5
12/12/2024	COLLEGES RESEAUX Téléphonie sur IP - Prestation	AUT24_0666	74 916,00	347,97	20
12/12/2024	HDD EGP SII Fibre Optique	AUT24_0721	15 278,40	62,62	20
12/12/2024	REGIE AURILLAC REMORQUE SURBAISSE	AUT24_0728	19 614,00	337,62	10
12/12/2024	COLLEGE YDES EPLUCHEUSE	AUT24_0753	5 112,00	48,89	8
12/12/2024	COLLEGE LA PONETIE CHARIOTS A	AUT24_0755	3 552,00	35,18	8
12/12/2024	COLLEGE DE CONDATARMOIRE FROID	AUT24_0756	2 478,00	22,85	8
13/12/2024	CD15 ACQUISITION LICENCE INETUM ASTRE Sécurisation Oracle	AUT24_0744	7 020,00	249,34	2
13/12/2024	CD15 APPLICATION DEPLOIEMENTSECURISATION INETUM ASTRE Migration KmV	AUT24_0745	6 001,56	213,17	2
13/12/2024	CD15 Migration de l'environnement technique en KWv5.4 DELOS	AUT24_0748	9 650,42	369,14	2
13/12/2024	COLLEGE MAURS 2 AUTOLAVEUSES	AUT24_0763	4 681,87	54,37	8
16/12/2024	LABO ROUTIER - PANNEAU SOLAIRE	AUT24_0766	5 004,00	100,26	6
16/12/2024	LABO ROUTIER - GPS RD17 ST-SIMON - STATION DE COMPTAGE	AUT24_0767	12 787,20	366,85	6
17/12/2024	CD15 SAMSUNG GALAXY A35 128 GO	AUT24_0772	30 918,72	540,65	5
17/12/2024	SEDI LICENCE DYNAMIC TLS IODAS	AUT24_0775	24 753,53	507,24	2
17/12/2024	TERRAIN - POLE EXCELLENCE	AUT24_0776	215 000,00	0,00	0
31/12/2024	GRAND PHENIX	MANGRANDPHENIX	2 683 463,41	488,00	15
31/12/2024	COLL RIOM ALIMENTATION AUTOMATIQUE CHAUDIERE	AUT23_0042	1 055,29	0,19	15
31/12/2024	COLL LA VIGIERE ST FLOUR TOITURE DIAGNOSTIC AMIANTE AVANT TVX	AUT23_0095	2 796,00	0,31	25
31/12/2024	COLL TREILHE - REAMENAGEMENT VOUTE DU CDI	AUT23_0149	8 610,00	1,57	15
31/12/2024	DISPOSITIF PRESERVATION BATRACIENS	AUT23_0171I	13 850,40	2,52	15
31/12/2024	COLL MONTSALVY REMPLACEMENT FENETRES	AUT23_0176	546 650,08	59,74	25
31/12/2024	COLL MURAT LOCAL ELECTRIQUE	AUT23_0277	80 708,72	22,05	10
31/12/2024	COLL MURAT MACONNERIE LOCAL TABLEAU ELECTRIQUE	AUT23_0334	10 698,00	1,46	20
31/12/2024	LIORAN REMONTEES MECANIQUE GDES INSPECTIONS 2023	AUT23_0450	943 064,14	128,83	20
31/12/2024	COLL MAURS REFECTION TOITURE	AUT23_0535	75 066,65	8,20	25
31/12/2024	ETUDE PASSAGES LOUTRES	AUT23_0477	0,00	0,77	15
31/12/2024	LE LIORAN REMONTEES MECANIQUES 2022	MANTELESIEGES22	162 571,95	22,00	20
31/12/2024	ARCHIVES TRAVAUX DE RESTAURATION 2024	AUT24_0016	17 420,16	0,00	0
31/12/2024	VOIRIE 2024	AUT24_0017	15 291 508,61	0,00	0
31/12/2024	COLL ST CERNIN JAUGE A ULTRAS SONS POUR CUVE A FIOUL	AUT24_0044	553,13	0,10	15
31/12/2024	COLLEGE VIC VOLETS ROULANTS ADMIN ET SALLE REUNION	AUT24_0049	9 792,00	1,78	15
31/12/2024	SAM NAUCELLES ATELIER POSE CENTRALE TRAITEMENT AIR (VMC)	AUT24_0084	21 210,00	3,86	15
31/12/2024	EGP SONDES ET EXTENSION GTC	AUT24_0087	20 295,76	3,70	15
31/12/2024	COLLEGE DE CONDAT SYSTEMES INCENDIE	AUT24_0092	7 684,54	0,84	25

Modalités et date d'acquisition	Désignation du bien	N° d'inventaire	Valeur d'acquisition (coût historique)	Cumul des amortissements au 31/12/N	Durée d'amortissement en années (2)
31/12/2024	COLLEGE MONTSALVY ELECTRICITE INSTALLATIONS ET MISE A NIVEAU	AUT24_0093	2 857,85	0,52	15
31/12/2024	COLLEGE MAURS ALIMENTATION GAZ CUISINE	AUT24_0097	14 297,40	2,60	15
31/12/2024	COLL MAURIAC POSE FENETRE	AUT24_0112	2 978,59	0,54	15
31/12/2024	SECTEUR YTRAC ET SANSAC - ECURODUCS TRAVAUX SUR CORDE	AUT24_0118I	1 230,00	0,22	15
31/12/2024	CMS MURAT - TEL CABLAGE DE PRISES ET INTAL EQUIPEMENTS BAIE	AUT24_0126	6 994,18	1,27	15
31/12/2024	COLL BLAISE PASCAL SSI	AUT24_0132	47 640,00	8,68	15
31/12/2024	COLL VIC MISE EN PLACE POMPE VIDE SANITAIRE	AUT24_0138	9 409,20	1,71	15
31/12/2024	HDD SALLE PIERRE RAYNAL - PREPA CABLE ET RACCORDEMENT FIBRE	AUT24_0139	1 512,88	0,28	15
31/12/2024	CIT RAJOUT PRISE RESEAU	AUT24_0140	423,22	0,08	15
31/12/2024	COLLEGE MONTSALVY MATERIEL ALIMENTATION SILO A GRANULES	AUT24_0151	661,20	0,12	15
31/12/2024	COLL CONDAT MOTEUR VOLET ROULANT	AUT24_0155	11 998,92	2,19	15
31/12/2024	NAUCELLES ATELIER REMPLACEMENT VITRAGES BANQUES D'ACCUEIL	AUT24_0156	2 316,00	0,42	15
31/12/2024	NAUCELLES PARC POSE CONTACT DE PORTE ATELIER	AUT24_0157	6 421,10	1,17	15
31/12/2024	HDD PRESTATIONS CABLAGE INFORMATIQUE ONDULEUR	AUT24_0162	374,64	0,07	15
31/12/2024	CRD CHAUDES AIGUES - RENOVATION COUR	AUT24_0163	40 982,76	7,46	15
31/12/2024	COLLEGE MURAT REMPLACEMENT LUMINAIRES	AUT24_0164	2 280,00	0,42	15
31/12/2024	REGIE EXPLOIT AURILLAC MISE AUX NORMES QUAI DE CHARGEMENT	AUT24_0178	1 635,00	0,30	15
31/12/2024	COLL RIOM MODIFICATIONS MOTEURS VENTILATION HOTTES EN LAVERIE	AUT24_0179	3 992,42	0,73	15
31/12/2024	RUE MARIE MAUREL REFECTION	AUT24_0186	1 220,38	0,22	15
31/12/2024	COLLEGE DE CONDAT CHAUFFERIE	AUT24_0191	51 237,65	9,33	15
31/12/2024	LAROQUEBROU INSTALLATION BORNES DE RECHARGES VEHICULES ELEC	AUT24_0195	3 710,40	0,68	15
31/12/2024	COLLEGE LA PONETIE REVETEMENT SOL CAGE ESCALIER	AUT24_0197	6 508,18	1,19	15
31/12/2024	COLLEGE PIERREFORT CONFORMITE HOTTE LAVERIE	AUT24_0198	4 891,42	0,89	15
31/12/2024	COLL LAROQUEBROU - REVETEMENT SOLS REFECTOIRE	AUT24_0199	2 208,96	0,40	15
31/12/2024	MEDIATHEQUE ST FLOUR INSTALLATION BORNES DE RECHARGES VEHICULES ELEC	AUT24_0204	4 215,60	0,77	15
31/12/2024	MSD ST FLOUR INSTALLATION BORNES DE RECHARGES VEHICULES ELEC	AUT24_0208	4 460,40	0,81	15
31/12/2024	COLL MASSIAC - AMELIO ET MODERNISATION EXTRATION VAPEUR PLONGE CUISINE	AUT24_0209	10 596,00	1,93	15
31/12/2024	COLLEGE ALLANCHE FOURN. POSE BLOC PORTES ET FENETRES	AUT24_0216	22 322,40	2,44	25
31/12/2024	COLLEGE J DE LA TREILHE MACONNERIE INFIRMERIE	AUT24_0217	13 640,91	1,49	25
31/12/2024	COLLEGE CONDAT MODIFICATION ECLAIRAGE EXTERIEUR	AUT24_0223	22 580,40	4,11	15
31/12/2024	COLLEGE CONDAT TRAVAUX EN LIEN DESEMFUMAGE - SSI	AUT24_0224	92 555,62	16,86	15
31/12/2024	COLL CONDAT REPERAGE AMIANTE AVANT TRAVAUX PARTIE ADMINISTRATIVE	AUT24_0233I	6 110,40	0,67	25
31/12/2024	EGP ARMOIRE ELECTRIQUE SOUS SOL	AUT24_0237	27 420,00	4,99	15
31/12/2024	MASSIAC CRD SOL CARRELAGE	AUT24_0238	3 215,28	0,59	15

CONSEIL DEPARTEMENTAL DU CANTAL - BUDGET PRINCIPAL CD15 - CA - 2024

Modalités et date d'acquisition	Désignation du bien	N° d'inventaire	Valeur d'acquisition (coût historique)	Cumul des amortissements au 31/12/N	Durée d'amortissement en années (2)
31/12/2024	REGIE AURILLAC MISE AUX NORMES QUAI CHARGEMENT	AUT24_0239	2 548,10	0,46	15
31/12/2024	COLL DE LAROQUEBROU REMPLACEMENT CAISSON EXTRACTION	AUT24_0247	1 824,00	0,33	15
31/12/2024	CRD SALERS INSTALLATION TABLEAU ELECTRIQUE EN TRIPHASE DANS L'ATELIER	AUT24_0250	2 763,60	0,50	15
31/12/2024	CRD MAURIAC FOURNITURE ET POSE LUMINAIRES	AUT24_0265	1 035,50	0,19	15
31/12/2024	HDD PORTE AUTOMATIQUE	AUT24_0294	3 276,74	0,60	15
31/12/2024	CRD VIC SUR CERE BOITIER DE GESTION ET TREUIL A CHAINE	AUT24_0295	1 609,46	0,29	15
31/12/2024	COLL DE CONDAT SANITAIRES INTERNAT	AUT24_0309	4 786,54	0,87	15
31/12/2024	COLL JEANNE DE LA TREILHE CREATION SANITAIRES FILLES	AUT24_0320	39 630,89	7,22	15
31/12/2024	EGP LOCAL VELO	AUT24_0324	4 620,00	0,84	15
31/12/2024	COLL JEANNE TREILHE - SYSTEME FERMETURE PORTE MOTORISE SECURITE	AUT24_0336	11 004,24	1,20	25
31/12/2024	COLL BLAISE PASACAL ST FLOUR REPARATION MISE EN CONFORMITE ASCENSEUR	AUT24_0350	18 612,62	3,39	15
31/12/2024	COLL ALLANCHE DIAG RESEAU ASSAINISSEMENT	AUT24_0352I	6 120,00	0,67	25
31/12/2024	COLL RIOM ES MONTAGNE REFECTION SOLS-BUREAUX-CIRCULATION ET SALLES DE CLASSE	AUT24_0353	13 281,01	2,42	15
31/12/2024	COLL PLEAU CONFORMITE INCENDIE CHAUFFAGE BOIS	AUT24_0355	2 637,10	0,48	15
31/12/2024	COLL LAROQUE MISE EN CONFORMITE INCENDIE	AUT24_0356	881,30	0,16	15
31/12/2024	COLL PIERREFORT PERCEMENT FACADE POUR GAINE VENTILATION CUISINE	AUT24_0357	3 120,00	0,57	15
31/12/2024	MAISON DES SPORTS RELAMPING	AUT24_0361	15 782,00	2,87	15
31/12/2024	TVX MDS AURILLAC DIAGNOSTIC AMIANTE	AUT24_0362	1 680,00	0,15	30
31/12/2024	COLL MONTSALVY RADIATEUR ELEC LOGEMENT GESTIONNAIRE	AUT24_0363	3 407,78	0,62	15
31/12/2024	PARC ROUTIER AURILLAC - REPRISE CIRCUIT AEROTHERME	AUT24_0365	5 752,60	1,05	15
31/12/2024	COLL CONDAT ETUDE RENFORCEMENT PLANCHER	AUT24_0366I	2 400,00	0,26	25
31/12/2024	HARAS - REPARATION ET AUTOMATISATION DU PORTAIL DE L'ENTREE PRINCIPALE	AUT24_0370	8 193,65	1,49	15
31/12/2024	COLL CHAIGUES CSPS TOITURE	AUT24_0377	544,27	0,10	15
31/12/2024	COLL JEANNE DE LA TREILHE PORTE ALU INFIRMERIE	AUT24_0384	2 820,00	0,31	25
31/12/2024	COLL PASTEUR CHAUDES AIGUES REMPLACEMENT MENUISERIES PORTES	AUT24_0387	6 864,60	1,25	15
31/12/2024	COLL DE MAURS TRAVAUX D'AMELIORATION EXTERIEUR INTALLATION GARDE CORPS	AUT24_0388	2 555,53	0,47	15
31/12/2024	COLL ALLANCHE MISE EN SECURITE MUR SOUTIEN EN COUR HAUTE	AUT24_0389	14 917,20	1,63	25
31/12/2024	COLL MAURS RENOVATION ESCALIER DE LA COUR BASSE	AUT24_0392	3 276,24	0,60	15
31/12/2024	EGP BLOC PORTE	AUT24_0394	2 562,00	0,47	15
31/12/2024	COLL CONDAT POSE FAUX PLAFONDS ET TVX MENUISERIE	AUT24_0398	14 173,20	2,58	15
31/12/2024	COLL BLAISE PASCAL ST FLOUR TRAVAUX SANITAIRES SUITE DEGATS DE EAUX	AUT24_0405	7 774,84	1,42	15
31/12/2024	COLL CONDAT FOURNITURE/POSE DE CHEVETRE INTERNAT	AUT24_0406	9 571,20	1,05	25
31/12/2024	COLL CONDAT DESAMIANTAGE INTERNAT	AUT24_0416	20 712,00	3,77	15
31/12/2024	EGP MAQUETTE REALISATION VIRTUELLE	AUT24_0418	2 124,00	0,39	15

CONSEIL DEPARTEMENTAL DU CANTAL - BUDGET PRINCIPAL CD15 - CA - 2024

Modalités et date d'acquisition	Désignation du bien	N° d'inventaire	Valeur d'acquisition (coût historique)	Cumul des amortissements au 31/12/N	Durée d'amortissement en années (2)
31/12/2024	COLL DE SAINT CERNIN TRAVAUX PEINTURE	AUT24_0421	7 756,80	1,41	15
31/12/2024	COLL CONDAT REPRISE ALIM ELEC CHAUFFERIE	AUT24_0424	5 022,04	0,91	15
31/12/2024	LIORAN LES GRANDES INSPECTIONS 2024	AUT24_0437	70 568,95	9,64	20
31/12/2024	COLL CONDAT REFECTION INTERNAT FOURNITURE ET POSE REVETEMENT SOL	AUT24_0445	26 846,09	4,89	15
31/12/2024	COLL CONDAT ETANCHEITE TOITURE CONFORMITE INTERNAT	AUT24_0447	6 684,00	1,22	15
31/12/2024	COLL CONDAT POSE DE CROSSES TOITURE	AUT24_0451	480,00	0,09	15
31/12/2024	COLL CONDAT MISE EN CONFORMITE GAZ CUISINE	AUT24_0464	3 683,34	0,67	15
31/12/2024	COLL BLAISE PASCAL ST FLOUR TVX DE REPRISE SUITE DEGATS DES EAUX - VMC ET DIVERS	AUT24_0465	3 848,33	0,70	15
31/12/2024	COLL ALLANCHE MISE EN CONFORMITE RESEAU EAUX	AUT24_0467	61 376,94	11,18	15
31/12/2024	COLL VIC SUR CERE MACONNERIE AMENAGEMENT EXTERIEUR	AUT24_0478	22 399,74	4,08	15
31/12/2024	HDD POSE CROCHET D'ANCRAGE	AUT24_0479	3 906,00	0,71	15
31/12/2024	COLL ST MAMET - SSI 2024	AUT24_0497	5 184,00	0,94	15
31/12/2024	COLL J.DE LA TREILHE - REPERAGE AMIANTE PLOMB AV TX	AUT24_0502	5 156,40	0,56	25
31/12/2024	LIORAN BURON DU BAGUET RENOVATION	AUT24_0526	16 249,43	2,96	15
31/12/2024	COLL YDES REMPLACEMENT CHAUFFE-EAU	AUT24_0537	1 095,50	0,20	15
31/12/2024	COLL ALLANCHE MODERNISATION HOTTE CUISINE	AUT24_0540	17 016,88	3,10	15
31/12/2024	COLL CHAUDES AIGUES POSE BOITIER DESENFUMAGE HOTTE	AUT24_0542	2 937,29	0,54	15
31/12/2024	LIORAN REALISATION TERRASSEMENT POUR DRAINAGE TERRAIN	AUT24_0557	47 090,00	8,58	15
31/12/2024	BATIMENT LESCUDILLIER VERIF EXTINCTEURS	AUT24_0560	576,00	0,10	15
31/12/2024	CRD DE CAYROL MENUISERIES ALU	AUT24_0562	8 883,86	0,81	30
31/12/2024	COLL CHAUDES AIGUES CHAUFFAGE	AUT24_0567	2 372,98	0,43	15
31/12/2024	CRD CAYROL - AMENAGEMENT DE LA ZONE CHARGEMENT SALEUSE	AUT24_0568	5 788,80	1,05	15
31/12/2024	CRD ROUGET QUAI DE CHARGEMENT	AUT24_0589	3 497,14	0,64	15
31/12/2024	LIORAN - AMGT FORESTIER DEGAGEMENT SECURITAIRE BORD DE PISTE DE SKI	AUT24_0593	24 150,00	4,40	15
31/12/2024	COLL J.DE LA TREILHE AMENAGEMENT ET TERRASSEMENT MISE EN PLACE BANCS	AUT24_0605	3 268,64	0,60	15
31/12/2024	COLL JULES FERRY - DEMOLITON CLOISON EN CUISINE POUR CONFORMITE	AUT24_0625	3 240,00	0,59	15
31/12/2024	ATELIER LESCUDILLIER CHANGEMENT MOTEUR PORTE	AUT24_0654	2 279,40	0,42	15
31/12/2024	COLL CHAUDES AIGUES RENOV CUISINE	AUT24_0662	12 572,98	2,29	15
31/12/2024	MAISON DES SPORTS - MISE EN PLACE REGUL CIRCUIT CHAUFFAGE	AUT24_0673	5 641,54	1,03	15
31/12/2024	MAISON DU CANTAL AIR DE GARABIT - REFECTION TOITURE	AUT24_0701	38 596,00	3,52	30
31/12/2024	COLL PIERREFORTREPRISE VANNES / RVL CHAUFFERIE	AUT24_0706	10 911,52	1,19	25
31/12/2024	COLL JULES FERRY AMELIORATION CHAUFFERIE	AUT24_0708	1 383,29	0,25	15
31/12/2024	HDD MODERNISATION ASCENSEUR	AUT24_0722	34 497,97	3,14	30
31/12/2024	EGP AMENAGEMENT PATIO	AUT24_0727	4 016,72	0,73	15
31/12/2024	COLLEGE PONETIE SII-ISCO -CREATION LIAISON INFO	AUT24_0747	439,32	0,08	15
31/12/2024	LOGICIEL AGREGATEUR DONNEES SOCIALES - EVOLUTIONS 2024	AUT24_0783	805,45	1,10	2
31/12/2024	LOGICIEL ALISE - EVOLUTIONS 2024	AUT24_0784	21 428,26	29,27	2

CONSEIL DEPARTEMENTAL DU CANTAL - BUDGET PRINCIPAL CD15 - CA - 2024

Modalités et date d'acquisition	Désignation du bien	N° d'inventaire	Valeur d'acquisition (coût historique)	Cumul des amortissements au 31/12/N	Durée d'amortissement en années (2)
31/12/2024	LOGICIEL EVAPRO - EVOLUTIONS 2024	AUT24_0785	7 282,30	9,95	2
31/12/2024	LOGICIEL EZYDOC - EVOLUTIONS 2024	AUT24_0786	3 533,22	4,83	2
31/12/2024	LOGICIEL EZYFRAIS - EVOLUTIONS 2024	AUT24_0787	930,59	1,27	2
31/12/2024	LOGICIEL EZYRESA - EVOLUTIONS 2024	AUT24_0788	2 012,05	2,75	2
31/12/2024	LOGICIEL GENSIGN - EVOLUTIONS 2024	AUT24_0789	570,28	0,78	2
31/12/2024	LOGICIEL INTRAEDU -EVOLUTIONS 2024	AUT24_0790	356,42	0,49	2
31/12/2024	LOGICIEL EZYJEUNES - EVOLUTIONS 2024	AUT24_0791	2 826,62	3,86	2
31/12/2024	LOGICIEL SELENE - EVOLUTIONS 2024	AUT24_0792	10 140,86	13,85	2
31/12/2024	TRAVAUX EN REGIE 2024 BATIMENT PUBLIC	AUT24_0793	26 028,60	4,74	15
31/12/2024	TRAVAUX EN REGIE 2024 COLLEGES	AUT24_0794	2 293,57	0,25	25
Acquisitions à titre gratuit			**0,00**	**0,00**	
Mise à disposition			**0,00**	**0,00**	
Affectation			**0,00**	**0,00**	
Mises en concession ou affermage			**0,00**	**0,00**	
Divers			**0,00**	**0,00**	

(1) Selon les dispositions du code général des collectivités locales applicables à la collectivité.

(2) Si le bien acquis est amortissable, indiquer la durée d'amortissement.

IV – ANNEXES	IV
B – ANNEXES PATRIMONIALES – VARIATION DU PATRIMOINE – SORTIES	B12.2

ETAT DES SORTIES DES BIENS D'IMMOBILISATIONS (1)

Modalités et date de sortie (2)	Désignation du bien	Date d'entrée	Valeur d'acquisition (coût historique)	Durée amortis-sement en années	Cumul amortissements antérieurs à l'exercice	VNC le jour de la cession	Prix de cession	Plus ou moins values (3)	VNC au 31/12 de l'exercice pour les cessions partielles (4)
TOTAL GENERAL							**284 756,56**	**22 889,98**	
Cessions à titre onéreux							**284 756,56**	**22 889,98**	
14/02/2024	TERRAIN VOIRIE 2013	01/02/2013	140,00	0	0,00	140,00	140,00	0,00	0,00
26/02/2024	MATERIEL INFORMATIQUE SCOLAIRE 2022	17/01/2022	1 792,80	2	1 792,80	0,00	1 792,80	1 792,80	0,00
26/02/2024	SII KOESIO LIMOGES MATERIEL SECURITE INFORMATIQUE CD15	10/11/2023	956,40	2	155,70	800,70	956,40	155,70	0,00
27/02/2024	TERRAIN VOIRIE 2013	01/02/2013	137,00	0	0,00	137,00	137,00	0,00	0,00
27/02/2024	TERRAIN VOIRIE 2013	01/02/2013	1 674,00	0	0,00	1 674,00	1 674,00	0,00	0,00
27/02/2024	TERRAIN VOIRIE 2013	01/02/2013	923,40	0	0,00	923,40	923,40	0,00	0,00
27/02/2024	TERRAIN VOIRIE 2013	01/02/2013	51,30	0	0,00	51,30	51,30	0,00	0,00
27/02/2024	TERRAIN VOIRIE 2013	01/02/2013	171,00	0	0,00	171,00	171,00	0,00	0,00
27/02/2024	TERRAIN VOIRIE 2013	01/02/2013	24,20	0	0,00	24,20	24,20	0,00	0,00
27/02/2024	TERRAIN VOIRIE 2013	01/02/2013	10,26	0	0,00	10,26	10,26	0,00	0,00
26/03/2024	TERRAIN VOIRIE 2013	01/02/2013	3 420,90	0	0,00	3 420,90	3 420,90	0,00	0,00
27/05/2024	TERRAIN VOIRIE 2013	01/02/2013	141,30	0	0,00	141,30	141,30	0,00	0,00
05/06/2024	TERRAIN VOIRIE 2013	01/02/2013	98,70	0	0,00	98,70	98,70	0,00	0,00
11/07/2024	MATERIELS PARC 2017	10/03/2017	1 750,00	10	1 218,00	532,00	1 750,00	1 218,00	0,00
12/07/2024	ENGINS PARC	31/12/2003	550,00	0	0,00	550,00	550,00	0,00	0,00
12/07/2024	ENGINS PARC 2005	14/03/2005	1 900,00	0	0,00	1 900,00	1 900,00	0,00	0,00
16/07/2024	ENGINS PARC	31/12/2003	13 400,00	0	0,00	13 400,00	13 400,00	0,00	0,00
16/07/2024	ENGINS PARC	31/12/2003	9 900,00	0	0,00	9 900,00	9 900,00	0,00	0,00
16/07/2024	ENGINS PARC	31/12/2003	12 000,00	0	0,00	12 000,00	12 000,00	0,00	0,00
12/08/2024	ENGINS PARC	31/12/2003	2 400,00	0	0,00	2 400,00	2 400,00	0,00	0,00
10/09/2024	ENGINS PARC	31/12/2003	720,00	0	0,00	720,00	720,00	0,00	0,00
10/09/2024	ENGINS PARC	31/12/2003	510,00	0	0,00	510,00	510,00	0,00	0,00
10/09/2024	ENGINS PARC	31/12/2003	2 450,00	0	0,00	2 450,00	2 450,00	0,00	0,00
10/09/2024	ENGINS PARC	31/12/2003	450,00	0	0,00	450,00	450,00	0,00	0,00
10/09/2024	ENGINS PARC	31/12/2003	13 400,00	0	0,00	13 400,00	13 400,00	0,00	0,00
11/09/2024	PEUGEOT BEPPER TEPEE CW891EX	01/01/2013	13 335,00	5	13 335,00	0,00	750,00	750,00	0,00
13/09/2024	ENGINS PARC 2005	14/03/2005	880,00	0	0,00	880,00	880,00	0,00	0,00
13/09/2024	ENGINS PARC 2005	14/03/2005	18 200,00	0	0,00	18 200,00	18 200,00	0,00	0,00
13/09/2024	ENGINS PARC 2005	14/03/2005	1 500,00	0	0,00	1 500,00	1 500,00	0,00	0,00
13/09/2024	ENGINS PARC 2005	14/03/2005	18 000,00	0	0,00	18 000,00	18 000,00	0,00	0,00

Modalités et date de sortie (2)	Désignation du bien	Date d'entrée	Valeur d'acquisition (coût historique)	Durée amortis-sement en années	Cumul amortissements antérieurs à l'exercice	VNC le jour de la cession	Prix de cession	Plus ou moins values (3)	VNC au 31/12 de l'exercice pour les cessions partielles (4)
17/09/2024	ENGINS PARC	31/12/2003	730,00	0	0,00	730,00	730,00	0,00	0,00
17/09/2024	ENGINS PARC	31/12/2003	170,00	0	0,00	170,00	170,00	0,00	0,00
17/09/2024	ENGINS PARC	31/12/2003	4 550,00	0	0,00	4 550,00	4 550,00	0,00	0,00
17/09/2024	ENGINS PARC	31/12/2003	6 200,00	0	0,00	6 200,00	6 200,00	0,00	0,00
17/09/2024	ENGINS PARC	31/12/2003	10 600,00	0	0,00	10 600,00	10 600,00	0,00	0,00
17/09/2024	ENGINS PARC	31/12/2003	990,00	0	0,00	990,00	990,00	0,00	0,00
17/09/2024	PEUGEOT BEEPER BV570PX N°VF3AT	01/01/2011	12 828,84	5	12 828,84	0,00	1 250,00	1 250,00	0,00
18/09/2024	ENGINS PARC 2005	14/03/2005	190,00	0	0,00	190,00	190,00	0,00	0,00
18/09/2024	ENGINS PARC 2011	21/03/2011	840,00	20	546,00	294,00	840,00	546,00	0,00
18/09/2024	ENGINS PARC 2011	21/03/2011	1 050,00	20	679,00	371,00	1 050,00	679,00	0,00
18/09/2024	ENGINS PARC 2011	21/03/2011	4 050,00	20	2 629,00	1 421,00	4 050,00	2 629,00	0,00
19/09/2024	CITROEN JUMPY 8940 HX 15	12/09/2007	19 135,08	5	19 135,08	0,00	1 950,00	1 950,00	0,00
19/09/2024	PEUGEOT BEPPER TEPEE CW061FQ	01/01/2013	13 335,00	5	13 335,00	0,00	860,00	860,00	0,00
20/09/2024	ENGIN RENAULT MAXITY AE116TX N	01/01/2009	39 109,20	20	29 328,68	9 780,52	5 700,00	-4 080,52	0,00
20/09/2024	ACQUISITION D'UN SUV 3008 PEUGEOT	01/01/2018	31 240,75	5	31 240,75	0,00	8 700,00	8 700,00	0,00
08/10/2024	TERRAIN VOIRIE 2013	01/02/2013	150,00	0	0,00	150,00	150,00	0,00	0,00
12/11/2024	ENGINS PARC 2005	14/03/2005	7 200,00	0	0,00	7 200,00	7 200,00	0,00	0,00
14/11/2024	COLLEGES MATERIELS INFORMATIQUE	10/09/2024	700,20	0	0,00	700,20	700,20	0,00	0,00
14/11/2024	COLLEGES MATERIELS INFORMATIQUE	10/09/2024	1 113,51	0	0,00	1 113,51	1 113,51	0,00	0,00
14/11/2024	COLLEGES MATERIELS INFORMATIQUE	10/09/2024	2 800,80	0	0,00	2 800,80	2 800,80	0,00	0,00
14/11/2024	COLLEGES MATERIELS INFORMATIQUE	10/09/2024	7 002,00	0	0,00	7 002,00	7 002,00	0,00	0,00
14/11/2024	COLLEGES MATERIELS INFORMATIQUE	10/09/2024	204,50	0	0,00	204,50	204,50	0,00	0,00
14/11/2024	COLLEGES MATERIELS INFORMATIQUE	10/09/2024	881,30	0	0,00	881,30	881,30	0,00	0,00
14/11/2024	COLLEGES MATERIELS INFORMATIQUE	10/09/2024	2 051,09	0	0,00	2 051,09	2 051,09	0,00	0,00
14/11/2024	COLLEGES MATERIELS INFORMATIQUE	10/09/2024	700,20	0	0,00	700,20	700,20	0,00	0,00
14/11/2024	COLLEGES MATERIELS INFORMATIQUE	10/09/2024	700,20	0	0,00	700,20	700,20	0,00	0,00
14/11/2024	COLLEGES MATERIELS INFORMATIQUE	10/09/2024	553,25	0	0,00	553,25	553,25	0,00	0,00
14/11/2024	COLLEGES MATERIELS INFORMATIQUE	10/09/2024	2 244,84	0	0,00	2 244,84	2 244,84	0,00	0,00
18/11/2024	TERRAIN VOIRIE 2013	01/02/2013	220,00	0	0,00	220,00	220,00	0,00	0,00
21/11/2024	TERRAIN VOIRIE 2013	01/02/2013	27,00	0	0,00	27,00	27,00	0,00	0,00
21/11/2024	TERRAIN VOIRIE 2013	01/02/2013	71,50	0	0,00	71,50	71,50	0,00	0,00
21/11/2024	ENGINS PARC	31/12/2003	16 000,00	0	0,00	16 000,00	16 000,00	0,00	0,00
21/11/2024	ENGINS PARC	31/12/2003	2 300,00	0	0,00	2 300,00	2 300,00	0,00	0,00
21/11/2024	ENGINS PARC	31/12/2003	27 000,00	0	0,00	27 000,00	27 000,00	0,00	0,00
21/11/2024	ENGINS PARC	31/12/2003	1 350,00	0	0,00	1 350,00	1 350,00	0,00	0,00
21/11/2024	ENGINS PARC	31/12/2003	3 850,00	0	0,00	3 850,00	3 850,00	0,00	0,00
21/11/2024	ENGINS PARC	31/12/2003	2 300,00	0	0,00	2 300,00	2 300,00	0,00	0,00
21/11/2024	ENGINS PARC 2005	14/03/2005	2 250,00	0	0,00	2 250,00	2 250,00	0,00	0,00
21/11/2024	ENGINS PARC 2005	14/03/2005	4 100,00	0	0,00	4 100,00	4 100,00	0,00	0,00
21/11/2024	ENGINS PARC 2005	14/03/2005	2 200,00	0	0,00	2 200,00	2 200,00	0,00	0,00

CONSEIL DEPARTEMENTAL DU CANTAL - BUDGET PRINCIPAL CD15 - CA - 2024

Modalités et date de sortie (2)	Désignation du bien	Date d'entrée	Valeur d'acquisition (coût historique)	Durée amortis-sement en années	Cumul amortissements antérieurs à l'exercice	VNC le jour de la cession	Prix de cession	Plus ou moins values (3)	VNC au 31/12 de l'exercice pour les cessions partielles (4)
21/11/2024	ENGINS PARC 2005	14/03/2005	8 500,00	0	0,00	8 500,00	8 500,00	0,00	0,00
21/11/2024	ENGINS PARC 2005	14/03/2005	1 650,00	0	0,00	1 650,00	1 650,00	0,00	0,00
21/11/2024	ENGINS PARC 2005	14/03/2005	18 800,00	0	0,00	18 800,00	18 800,00	0,00	0,00
21/11/2024	ENGINS PARC 2005	14/03/2005	1 300,00	0	0,00	1 300,00	1 300,00	0,00	0,00
21/11/2024	ENGINS PARC 2005	14/03/2005	1 400,00	0	0,00	1 400,00	1 400,00	0,00	0,00
25/11/2024	ENGINS PARC	31/12/2003	1 800,00	0	0,00	1 800,00	1 800,00	0,00	0,00
25/11/2024	PEUGEOT BIPPER TEPEE DJ036NT	01/01/2014	13 839,60	5	13 839,60	0,00	1 750,00	1 750,00	0,00
26/11/2024	RENAULT FOURGON 365 JA 15 - N°	01/01/2009	20 195,79	6	20 195,79	0,00	1 000,00	1 000,00	0,00
26/11/2024	PEUGEOT BEPPER TEPEE CX391DF	01/01/2013	13 335,00	5	13 335,00	0,00	1 150,00	1 150,00	0,00
26/11/2024	PEUGEOT BIPPER TEPEE DK478DV	01/01/2014	14 235,60	5	14 235,60	0,00	940,00	940,00	0,00
02/12/2024	TERRAIN VOIRIE 2013	01/02/2013	12,36	0	0,00	12,36	12,36	0,00	0,00
04/12/2024	RENAULT CLIO AE 576 QT ET AE 5	22/12/2009	12 048,60	5	12 048,60	0,00	1 600,00	1 600,00	0,00
09/12/2024	TERRAIN VOIRIE 2013	01/02/2013	723,30	0	0,00	723,30	723,30	0,00	0,00
31/12/2024	TERRAIN VOIRIE 2013	01/02/2013	29,25	0	0,00	29,25	29,25	0,00	0,00
Cessions à titre gratuit							**0,00**	**0,00**	
Mise à disposition							**0,00**	**0,00**	
Affectation							**0,00**	**0,00**	
Mises en concession ou affermage							**0,00**	**0,00**	
Mise à la réforme							**0,00**	**0,00**	
Divers							**0,00**	**0,00**	
13/03/2024	ETUDES 2017 - PPP RD 120	30/05/2018	2 400,00	5	2 400,00	0,00	0,00	0,00	0,00
13/03/2024	SUBV EQUIPT 2008 - 20411	01/01/2008	121 500,00	15	121 500,00	0,00	0,00	0,00	0,00
13/03/2024	SUBV EQUIPT 2008 - 20418	01/01/2008	81 574,00	15	81 574,00	0,00	0,00	0,00	0,00
13/03/2024	SUB EQUIPEMENT 20421 2018	01/01/2018	181 945,08	5	181 945,08	0,00	0,00	0,00	0,00
13/03/2024	SUBV EQUIPT 2008 - 20414	25/01/2008	10 898 386,56	15	10 898 386,56	0,00	0,00	0,00	0,00
13/03/2024	SUBVENTION EQUIP. 2008 - 20417	29/01/2008	2 473 019,99	15	2 473 019,99	0,00	0,00	0,00	0,00
13/03/2024	SUB EQUIPEMENT 204141 2018	01/01/2018	130 308,00	5	130 308,00	0,00	0,00	0,00	0,00
31/12/2024	SUBV EQUIPT 2009 - 20412	01/01/2009	71 646,25	15	71 646,25	0,00	0,00	0,00	0,00
31/12/2024	SUBV EQUIPT 2009 - 20418	01/01/2009	34 097,00	15	34 097,00	0,00	0,00	0,00	0,00
31/12/2024	FAIBLE VALEUR 2018 21831	01/01/2018	2 611,79	1	2 611,79	0,00	0,00	0,00	0,00
31/12/2024	FAIBLE VALEUR 2018 21838	01/01/2018	6 605,27	1	6 605,27	0,00	0,00	0,00	0,00
31/12/2024	FAIBLE VALEUR 2018 21848	24/07/2018	14 043,36	1	14 043,36	0,00	0,00	0,00	0,00
31/12/2024	FAIBLE VALEUR 2018 2185	01/01/2018	598,80	1	598,80	0,00	0,00	0,00	0,00
31/12/2024	FAIBLE VALEUR 2018	01/01/2018	6 692,74	1	6 692,74	0,00	0,00	0,00	0,00
31/12/2024	MACHINE A LAVER	01/01/2019	280,97	1	280,97	0,00	0,00	0,00	0,00
31/12/2024	17M0309-DEVENSYS-CABLE DE STAC	01/01/2019	288,00	1	288,00	0,00	0,00	0,00	0,00

Modalités et date de sortie (2)	Désignation du bien	Date d'entrée	Valeur d'acquisition (coût historique)	Durée amortis-sement en années	Cumul amortissements antérieurs à l'exercice	VNC le jour de la cession	Prix de cession	Plus ou moins values (3)	VNC au 31/12 de l'exercice pour les cessions partielles (4)
31/12/2024	DISQUES DURS	01/01/2019	715,20	1	715,20	0,00	0,00	0,00	0,00
31/12/2024	DRAPEAUX 2019	01/01/2019	463,20	1	463,20	0,00	0,00	0,00	0,00
31/12/2024	MANSIGNAL2019	01/01/2019	19 374,60	1	19 374,60	0,00	0,00	0,00	0,00
31/12/2024	FAIBLE VALEUR 2019 21831	01/01/2019	16 178,13	1	16 178,13	0,00	0,00	0,00	0,00
31/12/2024	FAIBLE VALEUR 2019 21841	01/01/2019	666,97	1	666,97	0,00	0,00	0,00	0,00
31/12/2024	FAIBLE VALEUR 2019 21848	01/01/2019	9 156,73	1	9 156,73	0,00	0,00	0,00	0,00
31/12/2024	Acquisition de 2 machine à lav	01/01/2019	899,86	1	899,86	0,00	0,00	0,00	0,00
31/12/2024	ENROULEUR DE CABLES RJ45	01/01/2019	1 305,14	1	1 305,14	0,00	0,00	0,00	0,00
31/12/2024	MEUBLE INFORMATIQUE	01/01/2019	1 056,00	1	1 056,00	0,00	0,00	0,00	0,00
31/12/2024	16M0021-UGAP-SDIS-SMARTPHONE	01/01/2019	1 456,80	1	1 456,80	0,00	0,00	0,00	0,00
31/12/2024	SUB EQUIPEMENT 20421 2019	01/01/2019	242 404,89	5	242 404,89	0,00	0,00	0,00	0,00
31/12/2024	SUB INVEST SDIS 2019	11/12/2019	540 000,00	5	540 000,00	0,00	0,00	0,00	0,00
31/12/2024	BFV 2020 21848	01/01/2020	7 313,51	1	7 313,51	0,00	0,00	0,00	0,00
31/12/2024	BIEN DE FAIBLE VALEUR PRLM 2020	01/01/2020	4 369,66	1	4 369,66	0,00	0,00	0,00	0,00
31/12/2024	BIEN FAIBLE VALEUR 2188 2021	01/01/2021	17 259,38	1	17 259,38	0,00	0,00	0,00	0,00
31/12/2024	ENROULEUR	01/01/2021	143,00	1	143,00	0,00	0,00	0,00	0,00
31/12/2024	COL MONTSALVY ASSIS DEBOUT QUELLIER	01/01/2022	355,74	1	355,74	0,00	0,00	0,00	0,00
31/12/2024	MOBILIER FAIBLE VALEUR COLLEGE SAINT CERNIN	01/01/2022	331,90	1	331,90	0,00	0,00	0,00	0,00
31/12/2024	BIENS FAIBLE VALEUR 21831 2022	01/01/2022	56,88	1	56,88	0,00	0,00	0,00	0,00
31/12/2024	BIENS FAIBLE VALEUR 21838 2022	07/10/2022	9 697,56	1	9 697,56	0,00	0,00	0,00	0,00
31/12/2024	BIENS FAIBLE VALEUR 21848 2022	01/01/2022	24 935,31	1	24 935,31	0,00	0,00	0,00	0,00
31/12/2024	BIENS FAIBLE VALEUR 2188 2022	01/01/2022	5 636,05	1	5 636,05	0,00	0,00	0,00	0,00
31/12/2024	LECTEUR FEUILLE DE SOINS	01/01/2022	4 393,74	1	4 393,74	0,00	0,00	0,00	0,00
31/12/2024	ETUDE ET MO RESTAURATION CONTINUITE ECOLOGIQUE PONT CHAPSAL RD678	31/12/2024	0,00	0	0,00	0,00	0,00	0,00	0,00
31/12/2024	ETUDE PASSAGES LOUTRES	31/12/2024	0,00	0	0,00	0,00	0,00	0,00	0,00
31/12/2024	FAIBLE VALEUR 2018 2157	01/01/2018	47 973,04	1	47 973,04	0,00	0,00	0,00	0,00
31/12/2024	FAIBLE VALEUR 2018 2182	01/01/2018	149,00	1	149,00	0,00	0,00	0,00	0,00
31/12/2024	FAIBLE VALEUR 2019 2157	01/01/2019	35 207,87	1	35 207,87	0,00	0,00	0,00	0,00
31/12/2024	BIEN DE FAIBLE VALEUR 2020	01/01/2020	42 394,35	1	42 394,35	0,00	0,00	0,00	0,00
31/12/2024	BIEN FAIBLE VALEUR 2157 2021	01/01/2021	66 785,36	1	66 785,36	0,00	0,00	0,00	0,00
31/12/2024	BIENS FAIBLE VALEUR 2157 2022	01/01/2022	94 462,33	1	94 462,33	0,00	0,00	0,00	0,00
31/12/2024	LICENCES 2019	01/01/2019	863,71	1	863,71	0,00	0,00	0,00	0,00
31/12/2024	SUBV EQUIPT 2009 - 20414	01/01/2009	7 864 871,60	15	7 864 871,60	0,00	0,00	0,00	0,00
31/12/2024	SUBV EQUIPT 2009 - 204178	02/02/2009	1 778 818,13	15	1 778 818,13	0,00	0,00	0,00	0,00
31/12/2024	SUB EQUIPEMENT 204141 2019	01/01/2019	162 924,00	5	162 924,00	0,00	0,00	0,00	0,00
31/12/2024	LE LIORAN TRAVAUX TELEPHERIQUES 2022 DGD	31/12/2024	0,00	0	0,00	0,00	0,00	0,00	0,00

Modalités et date de sortie (2)	Désignation du bien	Date d'entrée	Valeur d'acquisition (coût historique)	Durée amortis-sement en années	Cumul amortissements antérieurs à l'exercice	VNC le jour de la cession	Prix de cession	Plus ou moins values (3)	VNC au 31/12 de l'exercice pour les cessions partielles (4)
31/12/2024	SOLDE MARCHE 2022M0252 LE VIAGUIN	31/12/2024	0,00	0	0,00	0,00	0,00	0,00	0,00
31/12/2024	COLL LA VIGIERE AVANCE LAUMOND 2024M0034 REMPLACEMENT MENUISERIES EXT	12/09/2024	0,00	0	0,00	0,00	0,00	0,00	0,00
31/12/2024	SAEM LE LIORAN DEVELOPPEMENT AVANCE EN COMPTE COURANT MDT REJETE	13/07/2024	0,00	0	0,00	0,00	0,00	0,00	0,00
31/12/2024	COLLEGE MAURIAC REMPLACEMENT CHAUDIERE	31/12/2024	0,00	0	0,00	0,00	0,00	0,00	0,00
31/12/2024	COLL VIC SUR CERE MENUISERIES EXT DGD	31/12/2024	0,00	0	0,00	0,00	0,00	0,00	0,00
31/12/2024	CLOTURE MARCHE 2024M0023	01/01/2024	0,00	0	0,00	0,00	0,00	0,00	0,00
31/12/2024	CLOTURE MARCHE 2024M0049	01/01/2024	0,00	0	0,00	0,00	0,00	0,00	0,00
31/12/2024	CLOTURE MARCHE 2024M0024	01/01/2024	0,00	0	0,00	0,00	0,00	0,00	0,00
31/12/2024	CLOTURE MARCHE 2024M0036	01/01/2024	0,00	0	0,00	0,00	0,00	0,00	0,00
31/12/2024	CLOTURE MARCHE 2024M0048	01/01/2024	0,00	0	0,00	0,00	0,00	0,00	0,00
31/12/2024	CLOTURE MARCHE 2024M0055	01/01/2024	0,00	0	0,00	0,00	0,00	0,00	0,00
31/12/2024	CLOTURE MARCHE 2024M0074	01/01/2024	0,00	0	0,00	0,00	0,00	0,00	0,00
31/12/2024	CLOTURE MARCHE 2024M0116	01/01/2024	0,00	0	0,00	0,00	0,00	0,00	0,00
31/12/2024	CLOTURE MARCHE 2024M0054	01/01/2024	0,00	0	0,00	0,00	0,00	0,00	0,00
31/12/2024	MSD RIOM ES MONTAGNES TRAVAUX COUVERTURE DGD	31/12/2024	0,00	0	0,00	0,00	0,00	0,00	0,00
31/12/2024	SOLDE MARCHE 2022M0269	31/12/2024	0,00	0	0,00	0,00	0,00	0,00	0,00
31/12/2024	COLL MURAT MENUISERIES EXT DGD	31/12/2024	0,00	0	0,00	0,00	0,00	0,00	0,00
31/12/2024	CLOTURE MARCHE 2024M0127	24/10/2024	0,00	0	0,00	0,00	0,00	0,00	0,00
31/12/2024	CLOTURE MARCHE 2024M0075	24/10/2024	0,00	0	0,00	0,00	0,00	0,00	0,00
31/12/2024	CLOTURE MARCHE 2024M0056	24/10/2024	0,00	0	0,00	0,00	0,00	0,00	0,00
31/12/2024	CLOTURE MARCHE 2024M0059	24/10/2024	0,00	0	0,00	0,00	0,00	0,00	0,00
31/12/2024	CLOTURE MARCHE 2024M0004	24/10/2024	0,00	0	0,00	0,00	0,00	0,00	0,00
31/12/2024	CLOTURE MARCHE 2024M0173	01/01/2024	0,00	0	0,00	0,00	0,00	0,00	0,00
31/12/2024	CLOTURE MARCHE 2024M0006	24/10/2024	0,00	0	0,00	0,00	0,00	0,00	0,00
31/12/2024	CLOTURE MARCHE 2024M0005	24/10/2024	0,00	0	0,00	0,00	0,00	0,00	0,00
31/12/2024	LE LIORAN CONSTRUC ABRI A SEL DGD	31/12/2024	0,00	0	0,00	0,00	0,00	0,00	0,00
31/12/2024	CLOTURE MARCHE 2024M0061	01/01/2024	0,00	0	0,00	0,00	0,00	0,00	0,00
31/12/2024	CLOTURE MARCHE 2024M0122	01/01/2024	0,00	0	0,00	0,00	0,00	0,00	0,00
31/12/2024	CLOTURE MARCHE 2024M0060	01/01/2024	0,00	0	0,00	0,00	0,00	0,00	0,00
31/12/2024	CLOTURE MARCHE 2024M0121	01/01/2024	0,00	0	0,00	0,00	0,00	0,00	0,00
31/12/2024	COLL CHAUDES AIGUES REMPLACEMT MENUISERIES EXT DGD	31/12/2024	0,00	0	0,00	0,00	0,00	0,00	0,00
31/12/2024	CLOTURE MARCHE 2024M0039	01/01/2024	0,00	0	0,00	0,00	0,00	0,00	0,00
31/12/2024	CLOTURE MARCHE 2024M0040	01/01/2024	0,00	0	0,00	0,00	0,00	0,00	0,00

CONSEIL DEPARTEMENTAL DU CANTAL - BUDGET PRINCIPAL CD15 - CA - 2024

Modalités et date de sortie (2)	Désignation du bien	Date d'entrée	Valeur d'acquisition (coût historique)	Durée amortis-sement en années	Cumul amortissements antérieurs à l'exercice	VNC le jour de la cession	Prix de cession	Plus ou moins values (3)	VNC au 31/12 de l'exercice pour les cessions partielles (4)
31/12/2024	CLOTURE MARCHE 2024M0041	01/01/2024	0,00	0	0,00	0,00	0,00	0,00	0,00
31/12/2024	CLOTURE MARCHE 2024M0043	01/01/2024	0,00	0	0,00	0,00	0,00	0,00	0,00
31/12/2024	CLOTURE MARCHE 2024M0044	01/01/2024	0,00	0	0,00	0,00	0,00	0,00	0,00
31/12/2024	CLOTURE MARCHE 2024M0045	01/01/2024	0,00	0	0,00	0,00	0,00	0,00	0,00

(1) Selon les dispositions du code général des collectivités locales applicables à la collectivité.

(2) Afficher une ligne par cession, qu'elle soit totale ou partielle.

(3) Plus ou moins value = prix de cession - VNC (valeur nette comptable) le jour de la cession.

(4) La VNC au 31/12 est différente de 0 s'il s'agit de cessions partielles.

1557

IV – ANNEXES	IV
B – ANNEXES PATRIMONIALES – ETAT DES OPERATIONS LIEES AUX CESSIONS	B13

Pour mémoire		Crédits ouverts (BP + DM)
Chapitre 024	Produits des cessions d'immobilisations	239 000,00

Produit des cessions		Réalisations
Compte 775	Produits des cessions d'immobilisations	284 756,56
Compte 675	Valeurs comptables des immobilisations cédées	261 866,58

IV – ANNEXES	IV
B – ANNEXES PATRIMONIALES – ETAT DES TRAVAUX EN REGIE (1)	B14

SECTION D'INVESTISSEMENT

Article (2)	Libellé (2)	Montant (3)
20	*Immobilisations incorporelles*	*0,00*
21	*Immobilisations corporelles*	*0,00*
23	*Immobilisations en cours*	*0,00*
	TOTAL GENERAL	0,00

SECTION DE FONCTIONNEMENT

Article (2)	Libellé (2)	Dépenses Mandats émis	Recettes Titres émis
011	Charges à caractère général	0,00	
012	Charges de personnel et frais assimilés	0,00	
72	*Travaux en régie*		*0,00*
	TOTAL GENERAL	0,00	I 0,00

(1) Les immobilisations créées par les services techniques de la collectivité sont enregistrées au coût de leur production. Ce dernier correspond au coût d'acquisition des matières consommées augmenté des charges directes de production (matériel et outillage acquis ou loués, frais de personnel, ...) à l'exclusion des frais financiers et des frais d'administration générale.

(2) Détailler les chapitres budgétaires par article conformément au plan de comptes appliqué par la collectivité.

(3) Les montants à renseigner correspondent aux mandats émis imputés au chapitre 040.

IV – ANNEXES	IV
B – ANNEXES PATRIMONIALES – ETAT DES TRAVAUX EN REGIE	B14

RATIO

	Montant
Recettes 72 (I)	0,00
Recettes réelles de fonctionnement	247 363 947,51
Recettes 72 / Recettes réelles de fonctionnement	0,00 %

1560

IV – ANNEXES	IV
ELEMENTS DU BILAN ETAT DE VENTILATION DES DEPENSES LIEES A LA GESTION DE LA CRISE SANITAIRE DU COVID-19 – SECTION DE FONCTIONNEMENT	B15.1

B15.1 – SECTION DE FONCTIONNEMENT

DEPENSES – MANDATS EMIS		
Article (1)	**Libellé (1)**	**Montant**
011	**Charges à caractère général**	**0,00**
012	**Charges de personnel et frais assimilés**	**0,00**
016	**APA**	**0,00**
017	**RSA / Régularisations de RMI**	**0,00**
65	**Autres charges de gestion courante**	**0,00**
66	Charges financières	**0,00**
67	**Charges spécifiques**	**0,00**
68	**Dotations aux provisions, dépréciations**	**0,00**
014	**Atténuations de produits**	**0,00**
Total des dépenses réelles		0,00
042	***Opérations ordre transf. entre sections***	***0,00***
043	***Opérations ordre intérieur de la section***	***0,00***
Total des dépenses d'ordre		*0,00*
TOTAL GENERAL		0,00

(1) Détailler les chapitres budgétaires par article conformément au plan de comptes appliqué par la commune ou l'établissement.

IV – ANNEXES	IV
ELEMENTS DU BILAN ETAT DE VENTILATION DES DEPENSES LIEES A LA GESTION DE LA CRISE SANITAIRE DU COVID-19 – SECTION D'INVESTISSEMENT	B15.2

B15.2 – SECTION D'INVESTISSEMENT

DEPENSES – MANDATS EMIS		
Article (1)	**Libellé (1)**	**Montant**
10	Dotations, fonds divers et réserves	0,00
13	Subventions d'investissement	0,00
16	Emprunts et dettes assimilées	0,00
018	RSA	0,00
20	Immobilisations incorporelles (hors opérations)	0,00
204	Subventions d'équipement versées (hors opérations)	0,00
21	Immobilisations corporelles (hors opérations)	0,00
22	Immobilisations reçues en affectation (hors opérations)	0,00
23	Immobilisations en cours (hors opérations)	0,00
26	Participations et créances rattachées	0,00
27	Autres immobilisations financières	0,00
Opérations d'équipement (1 ligne par opération)		
Opérations pour compte de tiers (1 ligne par opération)		
Total des dépenses réelles		0,00
040	*Opérations ordre transf. entre sections*	*0,00*
041	*Opérations patrimoniales*	*0,00*
Total des dépenses d'ordre		*0,00*
TOTAL GENERAL		0,00

(1) Détailler les chapitres budgétaires par article conformément au plan de comptes appliqué par la commune ou l'établissement.

IV – ANNEXES	IV
ANNEXES BUDGETAIRES EQUILIBRE BUDGETAIRE	C1.1

DISPONIBILITE DE RESSOURCES PROPRES PROVENANT DES EXERCICES ANTERIEURS

Solde de la section d'investissement de l'exercice N-1

	Ressources propres issues de l'exercice N-1
Solde d'exécution 001 (A) montant négatif si déficit (D001) montant positif si excédent (R001)	**-28 317 372,91**
Solde des RAR (B) montant négatif si déficit montant positif si excédent	**0,00**
Solde de la section investissement de l'exercice N-1 (Solde I = A + B) Solde positif : excédent de financement Solde négatif : besoin de financement	**-28 317 372,91**

Disponibilité des ressources propres provenant des exercices antérieurs après financement de la section investissement de l'exercice N-1

	Ressources propres issues de l'exercice N-1
Affectation au 1068 (C)	**36 368 068,96**
Solde de la section investissement de l'exercice N-1 (Solde I) Solde positif : excédent de financement Solde négatif : besoin de financement	**-28 317 372,91**
Disponibilité de ressources propres des exercices antérieurs (Solde II = C + Solde I) Solde positif : ressources disponibles pour la couverture de l'annuité Solde négatif : absence de ressources propres provenant des exercices antérieurs pour la couverture de l'annuité	**8 050 696,05**

COUVERTURE DE L'ANNUITE DE LA DETTE PAR LES RESSOURCES PROPRES - PETIT EQUILIBRE

	Crédits ouverts/reportés (2)	Réalisations (3)	Restes à réaliser au 31/12/N (4)	Total
		(a)	(b)	(c = a + b)
Dépenses de l'exercice à couvrir par des ressources propres (D)(1)	**18 500 000,00**	**14 520 905,69**	**5 924 698,43**	**20 445 604,12**
Ressources propres externes et internes de l'exercice (E)(1)	**50 454 109,69**	**23 402 112,30**	**2 100 000,00**	**25 502 112,30**
Solde des opérations de l'exercice (Solde III = E - D)	**31 954 109,69**	**8 881 206,61**	**-3 824 698,43**	**5 056 508,18**
Solde d'exécution 001 (A) montant négatif si déficit (D001) montant positif si excédent (R001)	**-28 317 372,91**			**-28 317 372,91**
Affectation au 1068 (C)	**36 368 068,96**	**36 368 068,96**		**36 368 068,96**
Solde des opérations liées à l'exercice N-1 (Solde IV = A + C)	**8 050 696,05**			**8 050 696,05**
Couverture de l'annuité de la dette (Solde V = Solde III + Solde IV) Solde positif : annuité de la dette couverte Solde négatif : annuité de la dette non couverte				**13 107 204,23**

(1) BP+BS+DM + RAR N-1.Le détail est présenté aux états suivants : "Equilibre budgétaire - Dépenses" et "Equilibre budgétaire - Recette"

(2) Cumul des crédits de l'exercice votés ou reportés

(3) Mandats et titres émis

(4) Il s'agit des restes à réaliser établis conformément à la comptabilité d'engagement annuelle

IV – ANNEXES	IV
C – ANNEXES BUDGETAIRES – EQUILIBRE BUDGETAIRE – DEPENSES	C1.2

DEPENSES A COUVRIR PAR DES RESSOURCES PROPRES

Art. (1)	Libellé (1)	Crédits de l'exercice (BP + BS + DM + RAR N-1)	Réalisations
DEPENSES TOTALES A COUVRIR PAR DES RESSOURCES PROPRES = A + B		**18 500 000,00**	**I 14 520 905,69**
16 Emprunts et dettes assimilées (A)		**13 500 000,00**	**13 019 596,53**
1631	Emprunts obligataires	0,00	0,00
1641	Emprunts en euros	13 500 000,00	13 019 596,53
1643	Emprunts en devises	0,00	0,00
16441	Opérations afférentes à l'emprunt	0,00	0,00
1671	Avances consolidées du Trésor	0,00	0,00
1672	Emprunts sur comptes spéciaux du Trésor	0,00	0,00
1678	Autres emprunts et dettes	0,00	0,00
1681	Autres emprunts	0,00	0,00
1682	Bons à moyen terme négociables	0,00	0,00
1687	Autres dettes	0,00	0,00
Dépenses et transferts à déduire des ressources propres (B)		**5 000 000,00**	**1 501 309,16**
10…	*Reprise de dotations, fonds divers et réserves*		
10…	Reversement de dotations, fonds divers et réserves		
139	*Subv. invest. transférées cpte résultat*	*5 000 000,00*	*1 501 309,16*

(1) Détailler les chapitres budgétaires par article conformément au plan de comptes.

IV – ANNEXES	IV
C – ANNEXES BUDGETAIRES – EQUILIBRE BUDGETAIRE – RECETTES	C1.3

RESSOURCES PROPRES

Art. (1)	Libellé (1)	Crédits de l'exercice (BP + BS + DM + RAR N-1)	Réalisations
RECETTES (RESSOURCES PROPRES) = a + b		**50 454 109,69**	**III 23 402 112,30**
Ressources propres externes de l'année (a)		**5 358 800,00**	**5 501 519,39**
10222	FCTVA	5 060 000,00	5 227 088,39
10226	Taxe d'aménagement (2)	0,00	0,00
10227	Versement pour sous densité	0,00	0,00
10228	Autres fonds d'investissement	0,00	0,00
13146	Attributions compensation investissement	0,00	0,00
13156	Attributions compensation investissement	0,00	0,00
13246	Attributions compensation investissement	0,00	0,00
13256	Attributions compensation investissement	0,00	0,00
138	Autres subventions invest. non transf.	0,00	0,00
26…	Participations et créances rattachées		
27…	Autres immobilisations financières		
2745	Avances remboursables	200 000,00	200 000,00
2748	Autres prêts	98 800,00	72 431,00
275	Dépôts et cautionnements versés	0,00	2 000,00
Ressources propres internes de l'année (b) (3)		**45 095 309,69**	**17 900 592,91**
15…	*Provisions pour risques et charges*		
169	*Primes de remboursement des obligations*	*0,00*	*0,00*
26…	*Participations et créances rattachées*		
27…	*Autres immobilisations financières*		
28…	*Amortissement des immobilisations*		
28031	*Frais d'études*	*0,00*	*4 070,44*
2804113	*Subv. Etat : Projet infrastructure*	*0,00*	*100 283,00*
2804122	*Subv. Régions : Bâtiments, installations*	*0,00*	*8 418,94*
2804123	*Subv.Régions : Projet infrastructure*	*0,00*	*4 368,00*
28041481	*Subv.Autres cnes:Bien mobilier, matériel*	*0,00*	*237 959,40*
28041482	*Subv.Autres cnes:Bâtiments,installations*	*0,00*	*5 209 742,96*
280415332	*ADM : Bâtiments, installations*	*0,00*	*2 528,33*
280415343	*IC : Projet infrastructure*	*0,00*	*319 542,35*
28041582	*Autres grpts - Bâtiments et installat°*	*0,00*	*5 628,68*

Art. (1)	Libellé (1)	Crédits de l'exercice (BP + BS + DM + RAR N-1)	Réalisations
2804181	Autres org pub - Biens mob, mat, études	0,00	489 712,00
2804182	Autres org pub - Bât. et installations	0,00	712 615,12
280421	Privé - Biens mob., matériel et études	0,00	404 610,63
280422	Privé - Bâtiments et installations	0,00	534 508,58
2805	Licences, logiciels, droits similaires	0,00	1 395 372,07
28121	Plantations d'arbres et d'arbustes	0,00	25 007,86
28128	Autres aménagements de terrains	0,00	251 598,37
281311	Bâtiments administratifs	0,00	592 498,72
281312	Bâtiments scolaires	0,00	188 550,36
281313	Bâtiments sociaux et médico-sociaux	0,00	35 148,98
281314	Bâtiments culturels et sportifs	0,00	352 848,96
281318	Autres bâtiments publics	0,00	585 088,82
281328	Autres bâtiments privés	0,00	43 050,00
281351	Bâtiments publics	0,00	100 209,89
281352	Bâtiments privés	0,00	59 089,28
28151	Réseaux de voirie	0,00	796,00
28152	Installations de voirie	0,00	168 435,73
281533	Réseaux câblés	0,00	153 015,83
281538	Autres réseaux	0,00	200 289,87
281572	Matériel technique scolaire	0,00	6 408,69
2815731	Matériel roulant	0,00	886 695,23
2815738	Autre matériel et outillage de voirie	0,00	701 890,08
2815741	Inst., mat., outil. cantines scolaires	0,00	20 650,45
281578	Autre matériel technique	0,00	423 940,58
28158	Autres inst.,matériel,outil. techniques	0,00	160,47
2817312	Bâtiments scolaires (m. à dispo)	0,00	1 437 909,65
2817318	Autres bâtiments publics (m. à dispo)	0,00	10 355,00
281735	Installations générales (m. à dispo)	0,00	10 434,69
28181	Installations générales, aménagt divers	0,00	175 592,90
281828	Autres matériels de transport	0,00	363 524,88
281831	Matériel informatique scolaire	0,00	498 074,43
281838	Autre matériel informatique	20 000 000,00	689 931,60
281841	Matériel de bureau et mobilier scolaire	0,00	53 077,79
281848	Autres matériels de bureau et mobiliers	0,00	111 618,42
28185	Matériel de téléphonie	0,00	29 105,95
28188	Autres immo. corporelles	0,00	296 232,93
29…	Dépréciations des immobilisations		

Art. (1)	Libellé (1)	Crédits de l'exercice (BP + BS + DM + RAR N-1)	Réalisations
31…	*Matières premières (et fournitures) (4)*		
33…	*En-cours de production de biens (4)*		
35…	*Stocks de produits (4)*		
39…	*Dépréciation des stocks et en-cours*		
481…	*Charges à rép. sur plusieurs exercices*		
49…	*Dépréciation des comptes de tiers*		
59…	*Dépréciation des comptes financiers*		
024	Produits des cessions d'immobilisations	239 000,00	0,00
021	*Virement de la section de fonctionnement*	*24 856 309,69*	*0,00*

(1) Les comptes 15, 169, 26, 27, 28, 29, 39, 481, 49 et 59 sont à détailler conformément au plan de comptes.

(2) Le compte 10226 peut être utilisé uniquement par les communes et les établissements publics à fiscalité propre.

(3) Les comptes 15, 29, 39, 49 et 59 sont présentés uniquement si la collectivité applique le régime des provisions budgétaires.

(4) Les comptes 31, 33 et 35 ne peuvent être utilisés que pour les budgets utilisant la comptabilité de stock. Par conséquent, seuls les budgets retraçant les dépenses et les recettes d'un lotissement ou d'une ZAC peuvent utiliser les comptes susmentionnés.

IV – ANNEXES	IV
C – ANNEXES BUDGETAIRES – AUTORISATIONS DE PROGRAMME	C2.1

SITUATION DES AUTORISATIONS DE PROGRAMME ET CREDITS DE PAIEMENT

AUTORISATION DE PROGRAMME *		Chapitre (s)	Stocks AP votées disponibles à l'affectation (exercices antérieurs)	AP votées dans l'année	AP affectées non couvertes par des CP réalisés au 01/01/N (1)	Flux d'AP affectées dans l'année (2)	AP affectées annulées (3)	Stock d'AP affectées restant à financer (4) = (1) + (2) - (3)	CP mandatés au budget de l'année N (5)	AP affectées non couvertes par des CP mandatés au 31/12/N (6) = (4) - (5)
Numéro	Libellé									
D MURAT 2022/1	ABRI A SEL ET ABORDS A MURAT	23	400 000,00	0,00	400 000,00	0,00	0,00	400 000,00	0,00	400 000,00
D AGMAT 2021/1	ACQ MATERIELS ENGINS	21	5 710 000,00	0,00	172 802,43	0,00	0,00	172 802,43	82 588,64	90 213,79
D AGMAT 2023/2	ACQ MATERIELS ENGINS 2024-2027	21	2 000 000,00	8 000 000,00	2 000 000,00	5 750 000,00	0,00	7 750 000,00	2 570 205,78	5 179 794,22
D AGMO 2015/1	ACQ. GROS MATERIELS (ENGINS)	21	7 914 941,02	0,00	2 010 741,09	0,00	2 010 741,09	0,00	0,00	0,00
D ACTEPPP 2015/1	ACQUISITIONS FONCIERES - PPP	21	743 233,87	0,00	221 500,55	0,00	0,00	221 500,55	0,00	221 500,55
D ACTE 2015/1	ACQUISITIONS TERRAINS	21	3 315 544,79	0,00	1 612 187,24	0,00	0,00	1 612 187,24	0,00	1 612 187,24
D BASP 2015/1	AGRANDISS. GYMNASE LAROQUEBROU	23	645 000,00	0,00	69 448,28	0,00	0,00	69 448,28	0,00	69 448,28
D HAIES 2023/1	AGROFORESTERIE ET HAIES 2023-2027	204	40 000,00	40 000,00	40 000,00	8 000,00	40 000,00	8 000,00	0,00	8 000,00
D ATHEMM 2021/1	AMELIORATION THERMIQUE MARIE M	23	1 270 000,00	0,00	1 247 344,00	0,00	0,00	1 247 344,00	1 220,38	1 246 123,62
D FORUT 2015/2	AMENAG.FONCIER CNE DE VIRARGUES	4544122	310 000,00	13 554,00	105 107,32	13 554,00	0,00	118 661,32	64 767,13	53 894,19
D ITAT 2015/1	AMENAGEMENT DE TRAVERSES	23	8 201 816,11	3 000 000,00	1 528 038,78	1 201 816,11	0,00	2 729 854,89	1 865 368,58	864 486,31
D FBTC 2015/1	AMENAGEMENT FONCIER ANDELAT	4542119	1 034 651,84	0,00	68 198,46	0,00	0,00	68 198,46	47 183,64	21 014,82
D FORU 2015/2	AMENAGEMENT FONCIER ET RURAL	204	181 194,00	0,00	138 671,41	30 000,00	127 829,41	40 842,00	8 724,57	32 117,43
D FORUT 2015/1	AMENAGEMENT FONCIER SANSAC MARMIESSE	4544, 4544120	256 279,18	0,00	24 518,23	24 518,23	24 518,23	24 518,23	0,00	24 518,23
D AAP 2019/1	APPEL A PROJET	204	1 150 000,00	-84 387,00	259 135,00	0,00	50 926,00	208 209,00	4 288,00	203 921,00
D ARAS 2015/1	ARASEMENT DE TALUS	23	4 893 191,11	1 000 000,00	1 798 196,32	1 000 000,00	0,00	2 798 196,32	1 017 467,87	1 780 728,45
D EAUX 2021/1	AUTOMATISATION EAUX SOUTERRAINES	21	410 000,00	0,00	211 660,40	0,00	0,00	211 660,40	117 702,00	93 958,40
D BEA 2015/1	BEA J FERRY	16	6 400 000,00	0,00	4 324 144,30	0,00	0,00	4 324 144,30	450 575,08	3 873 569,22

CONSEIL DEPARTEMENTAL DU CANTAL - BUDGET PRINCIPAL CD15 - CA - 2024

AUTORISATION DE PROGRAMME *		Chapitre (s)	Stocks AP votées disponibles à l'affectation (exercices antérieurs)	AP votées dans l'année	AP affectées non couvertes par des CP réalisés au 01/01/N (1)	Flux d'AP affectées dans l'année (2)	AP affectées annulées (3)	Stock d'AP affectées restant à financer (4) = (1) + (2) - (3)	CP mandatés au budget de l'année N (5)	AP affectées non couvertes par des CP mandatés au 31/12/N (6) = (4) - (5)
D GALINOTTES 2021/1	CENTRE ACCUEIL GALINOTTES	23	1 800 000,00	0,00	946 264,43	0,00	0,00	946 264,43	197 432,29	748 832,14
D CDEF 2024/1	CENTRE DEPARTEMENTAL DE L ENFANCE	23	0,00	10 000 000,00	0,00	0,00	0,00	0,00	0,00	0,00
D CHAUD 2021/1	CHANGEMENT CHAUDIERES COLLEGES	23	1 150 000,00	0,00	47 487,37	10 000,00	0,00	57 487,37	49 450,40	8 036,97
D MENCOLLFV 2023/1	COLL LAROQUEBROU MENUISERIES EXT FD VERT	23	2 500 000,00	0,00	0,00	988 000,00	0,00	988 000,00	30 130,40	957 869,60
D ECGT 2015/1	COLLEGES TRAVAUX DE RESTRUCTURATION		2 472 739,22	0,00	587 251,66	0,00	0,00	587 251,66	0,00	587 251,66
D RUIUT 2022/1	CONSTRUCION RESTAURANT UNIVERSITAIRE IUT	23	2 500 000,00	1 200 000,00	2 417 715,18	799 242,41	0,00	3 216 957,59	787 018,56	2 429 939,03
D BARU 2015/1	CONSTRUCTION CRD DE RUYNES	23	1 602 998,00	0,00	758 790,85	0,00	0,00	758 790,85	0,00	758 790,85
D CRDSALERS 2022/1	CONSTRUCTION CRD DE SALERS	23	1 500 000,00	0,00	1 498 326,00	0,00	0,00	1 498 326,00	0,00	1 498 326,00
D CMSMAURIAC 2023/1	CONSTRUCTION DU CMS DE MAURIAC	23	1 500 000,00	0,00	1 500 000,00	0,00	0,00	1 500 000,00	0,00	1 500 000,00
D CRDART 2021/1	CONSTRUCTION DU CRD ARTENSE	23	2 000 000,00	0,00	1 923 949,10	0,00	0,00	1 923 949,10	1 201 094,90	722 854,20
D POLEEXCELL 2023/1	CONSTRUCTION DU POLE EXCELLENCE-MICROBIOLOGIE	23	4 000 000,00	0,00	4 000 000,00	0,00	0,00	4 000 000,00	31 870,93	3 968 129,07
D BAPRA 2023/1	CONSTRUCTION DU POLE ROUTIER D AURILLAC	23	7 500 000,00	-7 500 000,00	7 500 000,00	0,00	7 500 000,00	0,00	0,00	0,00
D BAPR 2015/1	CONSTRUCTION POLE ROUTIER	23	10 000 000,00	0,00	4 102 134,09	0,00	0,00	4 102 134,09	3 651 868,60	450 265,49
D CCU 2022/1	CONTRAT CANTAL URBAIN 2022-2027	204	1 950 000,00	0,00	1 950 000,00	491 000,00	491 000,00	1 950 000,00	383 832,00	1 566 168,00
D ACOA 2015/1	CONVENTION AGRICOLE 2017-2019INVEST	204	9 425 788,41	-906 872,00	3 317 740,26	3 163,50	3 540,86	3 317 362,90	463 624,36	2 853 738,54
D AGRI 2023/1	CONVENTION AGRICOLE 2023/2027-INVEST	204	5 325 000,00	0,00	624 900,89	1 543 651,40	283 019,35	1 885 532,94	522 979,57	1 362 553,37
D THDE 2015/1	CYBER SERVICE TRES HAUT DEBIT	204	27 737 282,26	0,00	16 447 423,78	0,00	0,00	16 447 423,78	773 104,00	15 674 319,78
D JORDANNE 2022/1	DECONSTRUCTION ANCIEN INTERNAT LA JORDANNE	23	1 750 000,00	0,00	1 750 000,00	0,00	0,00	1 750 000,00	0,00	1 750 000,00
D PPP 2015/1	DETTE-PPP 120	16	28 500 000,00	0,00	20 394 493,84	0,00	0,00	20 394 493,84	1 140 417,09	19 254 076,75
D PPP926 2020/1	DETTE-PPP 926	16	17 485 221,00	0,00	13 657 675,90	0,00	0,00	13 657 675,90	983 685,92	12 673 989,98
D IETU 2015/1	ETUDES TOUTES R.D.	23	329 696,52	100 000,00	194 729,17	100 000,00	0,00	294 729,17	29 175,17	265 554,00

CONSEIL DEPARTEMENTAL DU CANTAL - BUDGET PRINCIPAL CD15 - CA - 2024

AUTORISATION DE PROGRAMME *		Chapitre (s)	Stocks AP votées disponibles à l'affectation (exercices antérieurs)	AP votées dans l'année	AP affectées non couvertes par des CP réalisés au 01/01/N (1)	Flux d'AP affectées dans l'année (2)	AP affectées annulées (3)	Stock d'AP affectées restant à financer (4) = (1) + (2) - (3)	CP mandatés au budget de l'année N (5)	AP affectées non couvertes par des CP mandatés au 31/12/N (6) = (4) - (5)
D ETU3 2021/1	ETUDES TRAVAUX ENVMT MO CD	20	180 000,00	70 000,00	54 747,80	108 000,00	50 589,80	112 158,00	1 230,00	110 928,00
D FECR 2015/1	FEC RURAL 2012-2015	204	12 383 606,00	-1 783 036,00	1 730 504,00	0,00	1 723 036,00	7 468,00	0,00	7 468,00
D TFIL 2015/1	FIL INVESTISSEMENT 2013-2015	204	7 843 602,00	0,00	0,00	0,00	0,00	0,00	0,00	0,00
D TFCI 2015/1	FOND CANTAL INNOVATION-2016-2021	204	6 183 387,00	-297 169,50	2 049 703,00	0,00	297 169,50	1 752 533,50	512 549,00	1 239 984,50
D TFCI 2022/1	FOND CANTAL INNOVATION-2022-2027	204	3 970 000,00	0,00	3 970 000,00	951 516,00	3 277 920,00	1 643 596,00	103 563,00	1 540 033,00
D TFCD 2015/1	FONDS CANTAL DEVELOPPEMENT-2016-2021	204	12 825 350,00	-861 316,41	3 826 389,41	0,00	861 316,41	2 965 073,00	573 287,00	2 391 786,00
D TFCD 2022/1	FONDS CANTAL DEVELOPPEMENT-2022-2027	204	12 211 850,00	0,00	11 920 383,00	1 045 764,00	1 045 764,00	11 920 383,00	950 579,00	10 969 804,00
D TFCS 2022/1	FONDS CANTAL SOLIDAIRE 22-27	204	15 000 000,00	0,00	13 509 857,00	2 784 885,00	2 784 885,00	13 509 857,00	1 151 467,00	12 358 390,00
D TFCS 2015/1	FONDS CANTAL SOLIDAIRE-2016-2018	204	15 288 563,00	-1 670 626,00	3 140 432,00	0,00	1 670 626,00	1 469 806,00	475 060,00	994 746,00
D GTC 2023/1	GESTION TECHNIQUE DECENTRALISEE	23	1 200 000,00	0,00	1 196 787,60	0,00	0,00	1 196 787,60	494 704,41	702 083,19
D IRCH 2015/1	GROSSES REPARATIONS CHAUSSEES	23	15 372 079,91	2 500 000,00	3 617 376,04	1 000 000,00	0,00	4 617 376,04	3 457 851,63	1 159 524,41
D IROA 2015/1	GROSSES REPARATIONS OUVR.D ART	23	7 813 674,73	0,00	2 440 311,65	0,00	0,00	2 440 311,65	1 237 337,90	1 202 973,75
D HDD 2021/1	HDD RENOVATION THERMIQUE	23	5 000 000,00	0,00	1 843 798,15	0,00	0,00	1 843 798,15	1 748 658,76	95 139,39
D THEB 2015/2	HEBERGEM.TOURISTIQUES	204	2 788 534,00	0,00	1 899 416,00	0,00	0,00	1 899 416,00	30 572,00	1 868 844,00
D THEB 2024/1	HEBERGEM.TOURISTIQUES 2024-2028	204	0,00	600 000,00	0,00	120 000,00	0,00	120 000,00	10 800,00	109 200,00
D G2PV 2024/1	INVEST COLLEGES PRIVES 2024-2027	204	0,00	360 000,00	0,00	360 000,00	0,00	360 000,00	0,00	360 000,00
D G2PV 2015/1	INVESTISS.COLLEGES PRIVES	204	474 544,00	0,00	249 512,00	0,00	0,00	249 512,00	38 965,00	210 547,00
D MENCOLL 2021/1	MENUISERIES EXTERIEURES COLLEG	23	5 500 000,00	0,00	2 820 936,81	420 577,20	420 577,20	2 820 936,81	902 499,36	1 918 437,45
D PASTO 2023/2	MILIEU PASTORAL SUBVENTION INVESTISSEMENT	204	250 000,00	0,00	81 049,88	50 000,00	40 000,00	91 049,88	40 000,00	51 049,88
D ADAP 2022/1	MISE EN ACCESSIBILITE ADAP	23	5 000 000,00	0,00	4 982 600,00	0,00	0,00	4 982 600,00	17 695,80	4 964 904,20
D CONFELEC 2022/1	MISE EN CONFORMITE ELECTRIQUE (1ERE TRANCHE)	23	2 000 000,00	0,00	1 829 446,16	0,00	0,00	1 829 446,16	54 593,86	1 774 852,30
D MODCOLL 2023/1	MODERNISATION COLLEGES ET DEMI-PENSIONS	23	7 000 000,00	-800 000,00	7 000 000,00	0,00	800 000,00	6 200 000,00	298 665,79	5 901 334,21
D MOPOCH 2021/1	MODERNISATION DU PÔLE CHEVAL	23	600 000,00	0,00	581 711,22	0,00	0,00	581 711,22	29 487,18	552 224,04

CONSEIL DEPARTEMENTAL DU CANTAL - BUDGET PRINCIPAL CD15 - CA - 2024

AUTORISATION DE PROGRAMME *		Chapitre (s)	Stocks AP votées disponibles à l'affectation (exercices antérieurs)	AP votées dans l'année	AP affectées non couvertes par des CP réalisés au 01/01/N (1)	Flux d'AP affectées dans l'année (2)	AP affectées annulées (3)	Stock d'AP affectées restant à financer (4) = (1) + (2) - (3)	CP mandatés au budget de l'année N (5)	AP affectées non couvertes par des CP mandatés au 31/12/N (6) = (4) - (5)
D MODHDD 2022/1	MODERNISATION HDD 2022-2024	21	2 050 000,00	0,00	1 701 764,08	0,00	0,00	1 701 764,08	121 481,45	1 580 282,63
D LOCAUX 2022/1	MODERNISATION LOCAUX VIE CRD	23	2 000 000,00	0,00	1 934 980,23	0,00	0,00	1 934 980,23	9 768,38	1 925 211,85
D PARKIUTFV 2023/1	PARKING IUT	23	800 000,00	0,00	794 120,00	0,00	0,00	794 120,00	53 439,60	740 680,40
D PATRI17-21 2018/1	PATRIMOINE 2017-2021	204	1 407 543,00	0,00	390 189,00	0,00	0,00	390 189,00	172 163,00	218 026,00
D PATRI24-27 2024/1	PATRIMOINE 2024-2027	204	0,00	1 200 000,00	0,00	300 000,00	0,00	300 000,00	163 806,00	136 194,00
D PATR 2015/1	PATRIMOINE HISTORIQUE 2012-2021	204	1 853 495,00	0,00	155 227,00	0,00	0,00	155 227,00	0,00	155 227,00
D PANA 2015/2	PATRIMOINE NATUREL	204	510 965,00	30 000,00	218 079,50	126 360,00	77 549,00	266 890,50	63 840,00	203 050,50
D ENMR 2015/1	PDESI - PDIPR 2013-2015	204	247 908,00	0,00	211 420,00	0,00	0,00	211 420,00	0,00	211 420,00
D ENMR 2024/1	PDESI - PDIPR 2024-2028	204	0,00	150 000,00	0,00	0,00	0,00	0,00	0,00	0,00
D HARAS 2023/1	PROJET DE REHABILITATION TERRAIN HARAS	23	1 000 000,00	0,00	1 000 000,00	0,00	0,00	1 000 000,00	0,00	1 000 000,00
D TERR 2015/1	PROJETS TERRITOIRE 2010-2012	204	2 613 976,40	0,00	801 521,15	0,00	0,00	801 521,15	0,00	801 521,15
D COURS1T 2022/1	REFECTION DES COURS 1ERE TRANCHE	23	800 000,00	0,00	671 992,74	0,00	0,00	671 992,74	0,00	671 992,74
D PONET 2021/1	REFECTOIRE COLL LA PONETIE	23	2 000 000,00	0,00	124 497,53	0,00	0,00	124 497,53	3 840,00	120 657,53
D PHENIX 2022/1	REHABILITATION FRICHE GRAND PHENIX	23	6 000 000,00	0,00	4 099 092,50	0,00	0,00	4 099 092,50	758 292,91	3 340 799,59
D CRDPIERREF 2022/1	REHABILITATION NOUVEAU CRD PIERREFORT	23	1 000 000,00	0,00	0,00	1 000 000,00	0,00	1 000 000,00	0,00	1 000 000,00
D CHAUD2 2022/1	REMPLACEMENT DES CHAUDIERES	23	1 000 000,00	0,00	1 000 000,00	0,00	0,00	1 000 000,00	13 440,00	986 560,00
D SSI 2022/1	REMPLACEMENT DES SSI	23	600 000,00	0,00	549 204,47	0,00	0,00	549 204,47	93 677,06	455 527,41
D MAMET 2021/1	RENOVATION COLL ST-MAMET	23	6 500 000,00	0,00	2 894 900,89	0,00	0,00	2 894 900,89	1 295 029,57	1 599 871,32
D YDESCOLL 2024/1	RENOVATION COLLEGE YDES	23	0,00	800 000,00	0,00	0,00	0,00	0,00	0,00	0,00
D RTIUT 2018/1	RENOVATION THERMIQUE IUT	23	5 900 000,00	0,00	5 348 058,81	0,00	0,00	5 348 058,81	2 787 692,54	2 560 366,27
D IRDT 2015/1	RES.INTER.DEPART TOURIST-POST.2006	23	19 861 620,39	0,00	6 351 259,07	210 318,00	210 318,00	6 351 259,07	1 202 511,44	5 148 747,63
D IRS1 2015/1	RES.STRUCTURANT NIV.1-POST.2006	23	29 011 396,21	0,00	19 195 084,75	0,00	0,00	19 195 084,75	457 080,44	18 738 004,31

CONSEIL DEPARTEMENTAL DU CANTAL - BUDGET PRINCIPAL CD15 - CA - 2024

AUTORISATION DE PROGRAMME *		Chapitre (s)	Stocks AP votées disponibles à l'affectation (exercices antérieurs)	AP votées dans l'année	AP affectées non couvertes par des CP réalisés au 01/01/N (1)	Flux d'AP affectées dans l'année (2)	AP affectées annulées (3)	Stock d'AP affectées restant à financer (4) = (1) + (2) - (3)	CP mandatés au budget de l'année N (5)	AP affectées non couvertes par des CP mandatés au 31/12/N (6) = (4) - (5)
D RS2A 2015/1	RES.STRUCTURANT NIV.2A-POST.2006	23	1 798 369,77	0,00	1 736 271,00	0,00	0,00	1 736 271,00	5 220,00	1 731 051,00
D RS2B 2015/1	RES.STRUCTURANT NIV.2B-POST.2006	23	3 107 229,71	1 000 000,00	2 286 664,89	0,00	0,00	2 286 664,89	0,00	2 286 664,89
D IRIC 2015/1	RESEAU ITINERAIRES CYCLABLES	23	1 273 012,99	0,00	1 018 102,61	0,00	0,00	1 018 102,61	0,00	1 018 102,61
D ISIP 2015/1	SIGNALISATION PERMANENTE	21	1 595 716,27	215 000,00	265 297,48	0,00	0,00	265 297,48	208 684,42	56 613,06
D TELEMOBILE 2019/1	SUB REGION TELEMOBILE	204	520 000,00	0,00	1 932,00	0,00	0,00	1 932,00	0,00	1 932,00
D LIORAN 2021/1	SUPER LIORAN REVALORISATION COEUR STATION	20, 23	15 000 000,00	0,00	14 878 452,40	0,00	0,00	14 878 452,40	45 272,65	14 833 179,75
D SURETE 2022/1	SURETE COLLEGES	23	1 006 000,00	0,00	733 045,25	0,00	0,00	733 045,25	337 816,61	395 228,64
D TOITCOLL 2023/1	TOITURES COLLEGES	23	300 000,00	0,00	205 402,54	0,00	0,00	205 402,54	1 446,99	203 955,55
D TOIT 2021/1	TOITURES COLLEGES PLAN DE RELANCE	23	3 500 000,00	0,00	684 465,09	0,00	0,00	684 465,09	544,27	683 920,82
D BATPARC 2020/1	TRAVAUX BATIMENT PARC	23	2 200 000,00	0,00	710 131,32	0,00	0,00	710 131,32	0,00	710 131,32
D EDIS 2020/1	TRAVAUX EDIS LIORAN	23	754 796,00	0,00	115 413,13	0,00	0,00	115 413,13	0,00	115 413,13
D DOMA 2015/1	TRX POUR ECHANGES DOMANIAUX	23	1 476 505,82	500 000,00	1 102 326,84	366 186,66	163 857,46	1 304 656,04	300 963,24	1 003 692,80
D IROS 2015/1	TRX USURE ET PETITES OPER.SECURITE	23	29 008 449,00	4 000 000,00	5 068 198,47	2 880 262,67	0,00	7 948 461,14	5 670 174,17	2 278 286,97
D IRZN 2015/1	ZONES D ACTIVITES NOUVELLES	23	423 674,75	100 000,00	325 565,00	100 000,00	95 000,00	330 565,00	18 750,19	311 814,81
TOTAL			**461 910 426,28**	**20 975 147,09**	**245 168 197,79**	**23 786 815,18**	**24 050 183,31**	**244 904 829,66**	**42 390 277,48**	**202 514 552,18**

* Le détail par programme n'est à renseigner qu'à compter des AP votées en 2005.

(1) Il s'agit des AP affectées antérieurement à l'exercice N et non encore entièrement couvertes par les CP des années antérieures.

(2) Il s'agit des AP votées avant ou pendant l'exercice N et affectées pendant celui-ci.

(6) Il s'agit des AP non encore intégralement couvertes à la fin de l'exercice N.

	N-3	N-2	N-1	N
Ratio de couverture des AP affectées (6) / (5)	**0,00**	**0,00**	**0,00**	**0,00**

IV – ANNEXES	IV
C – ANNEXES BUDGETAIRES – AUTORISATIONS D'ENGAGEMENT	C2.2

SITUATION DES AUTORISATIONS D'ENGAGEMENT ET CREDITS DE PAIEMENT

AUTORISATION D'ENGAGEMENT *		Chapitre (s)	Stocks AE votées disponibles à l'affectation (exercices antérieurs)	AE votées dans l'année	AE affectées non couvertes par des CP réalisés au 01/01/N (1)	Flux d'AE affectées dans l'année (2)	AE affectées annulées (3)	Stock d'AE affectées restant à financer (4) = (1) + (2) - (3)	CP mandatés au budget de l'année N (5)	AE affectées non couvertes par des CP mandatés au 31/12/N (6) = (4) - (5)
Numéro	Libellé									
D DAIAJE 2024/1	A L ACCUEIL JEUNES EUROPEENS DANS LE CANTAL	65	0,00	65 000,00	0,00	0,00	0,00	0,00	0,00	0,00
D BEA 2019/1	BEA J FERRY	011, 66	6 075 000,00	0,00	2 098 938,41	2 600 000,00	0,00	4 698 938,41	261 668,48	4 437 269,93
D AGRI 2023/2	CONVENTION AGRICOLE 2023/2027-FONCT	65	2 182 500,00	0,00	202 100,00	440 493,30	21 500,00	621 093,30	420 493,30	200 600,00
D ACOA 2015/2	CONVENTION AGRICOLE FONCT	65	5 780 976,67	-133 302,58	405 137,59	0,00	7 626,19	397 511,40	0,00	397 511,40
D DSCMC 2024/1	COOPERATION MARAMURES - CANTAL	65	0,00	65 000,00	0,00	0,00	0,00	0,00	0,00	0,00
D ETU1 2015/2	ETUDES ENVIRONNEMENT MO CD	011	510 852,59	95 000,00	18 943,87	63 523,00	1 391,20	81 075,67	61 770,00	19 305,67
D ETU2 2015/2	ETUDES ENVIRONNEMENT MO CT 2010-2012	65	223 472,00	0,00	162 582,00	0,00	57 585,00	104 997,00	0,00	104 997,00
D ETU2 2015/3	ETUDES-ANIMATION ENVIRONNEMENT MO CT	65	862 777,00	50 000,00	256 142,00	168 192,00	118 192,00	306 142,00	106 473,00	199 669,00
D DSMECE 2024/1	EUROPEENE CITOYENS EUROPEENS	65	0,00	45 000,00	0,00	0,00	0,00	0,00	0,00	0,00
D PPP 2015/2	LOYERS-PPP 120	011	13 850 000,00	0,00	8 512 207,74	0,00	0,00	8 512 207,74	571 963,09	7 940 244,65
D PPP926 2020/2	LOYERS-PPP 926	011	7 282 920,00	0,00	5 541 904,39	0,00	0,00	5 541 904,39	438 592,77	5 103 311,62
D PVD 2021/1	PETITES VILLES DE DEMAIN	65	765 000,00	0,00	528 190,00	353 967,80	353 967,80	528 190,00	90 872,20	437 317,80
D SCOT 2015/1	SOUTIEN A REALISATION ETUDES SCoT	65	90 000,00	0,00	61 933,00	0,00	0,00	61 933,00	0,00	61 933,00
D THDE 2015/2	SUBV.FONCT.TRES HAUT DEBIT	65	780 951,79	0,00	178 672,22	0,00	0,00	178 672,22	0,00	178 672,22
TOTAL			**38 404 450,05**	**186 697,42**	**17 966 751,22**	**3 626 176,10**	**560 262,19**	**21 032 665,13**	**1 951 832,84**	**19 080 832,29**

* Le détail par engagement n'est à renseigner qu'à compter des AE votées en 2005.

(1) Il s'agit des AE affectées antérieurement à l'exercice N et non encore entièrement couvertes par les CP des années antérieures.

(2) Il s'agit des AE votées avant ou pendant l'exercice N et affectées pendant celui-ci.

(6) Il s'agit des AE non encore intégralement couvertes à la fin de l'exercice N.

	N-3	N-2	N-1	N

Ratio de couverture des AE affectées (6) / (5)	0,00	0,00	0,00	0,00

IV – ÉTATS ANNEXÉS	IV
IMPACT DU BUDGET POUR LA TRANSITION ECOLOGIQUE – REPARTITION PAR NATURE	C3.1

Présentation agrégée par nature

Type de dépense (2)		Total des dépenses (mandatées) (3)	Favorables	Mixtes	Défavorables	Neutres	Non cotées
A105	Subventions d'investissement versées	0,00	0,00	0,00	0,00	0,00	0,00
A110	Autres immobilisations incorporelles	151 715,85	0,00	0,00	0,00	151 715,85	0,00
A115	Immobilisations incorporelles en cours	0,00	0,00	0,00	0,00	0,00	0,00
A120	Terrains	222 320,98	0,00	0,00	0,00	222 320,98	0,00
A125	Constructions	188 582,54	0,00	0,00	3 135,00	185 447,54	0,00
A130	Réseaux et installations de voirie	208 684,42	0,00	0,00	0,00	208 684,42	0,00
A135	Réseaux divers	0,00	0,00	0,00	0,00	0,00	0,00
A140	Installations techniques, agencements et matériel	0,00	0,00	0,00	0,00	0,00	0,00
A145	Immobilisations mises en concessions ou affermées	0,00	0,00	0,00	0,00	0,00	0,00
A150	Autres immobilisations corporelles	419 537,04	86 500,00	0,00	333 037,04	0,00	0,00
A155	Immobilisations corporelles en cours	31 268 063,69	7 605 764,02	0,00	6 347 745,13	17 314 554,54	0,00
A165	Immobilisations financières	0,00	0,00	0,00	0,00	0,00	0,00
A225	Opérations pour le compte de tiers	0,00	0,00	0,00	0,00	0,00	0,00
	TOTAL	**32 458 904,52**	**7 692 264,02**	**0,00**	**6 683 917,17**	**18 082 723,33**	**0,00**

AXE 1 : LUTTE CONTRE LE CHANGEMENT CLIMATIQUE (1)

Type de dépense (2)		Total des dépenses (mandatées) (3)	Favorables	Défavorables	Neutres	Non cotées
A105	Subventions d'investissement versées	0,00	0,00	0,00	0,00	0,00
A110	Autres immobilisations incorporelles	151 715,85	0,00	0,00	151 715,85	0,00
A115	Immobilisations incorporelles en cours	0,00	0,00	0,00	0,00	0,00
A120	Terrains	222 320,98	0,00	0,00	222 320,98	0,00
A125	Constructions	188 582,54	0,00	3 135,00	185 447,54	0,00
A130	Réseaux et installations de voirie	208 684,42	0,00	0,00	208 684,42	0,00
A135	Réseaux divers	0,00	0,00	0,00	0,00	0,00
A140	Installations techniques, agencements et matériel	0,00	0,00	0,00	0,00	0,00
A145	Immobilisations mises en concessions ou affermées	0,00	0,00	0,00	0,00	0,00
A150	Autres immobilisations corporelles	419 537,04	86 500,00	333 037,04	0,00	0,00
A155	Immobilisations corporelles en cours	31 268 063,69	7 605 764,02	6 347 745,13	17 314 554,54	0,00
A165	Immobilisations financières	0,00	0,00	0,00	0,00	0,00
A225	Opérations pour le compte de tiers	0,00	0,00	0,00	0,00	0,00
	TOTAL	**32 458 904,52**	**7 692 264,02**	**6 683 917,17**	**18 082 723,33**	**0,00**

AXE 2 : ADAPTATION AU CHANGEMENT CLIMATIQUE ET PREVENTIUON DES RISQUES NATURELS (1)

Type de dépense (2)		Total des dépenses (mandatées) (3)	Favorables	Défavorables	Neutres	Non cotées
A105	Subventions d'investissement versées	**0,00**	0,00	0,00	0,00	0,00
A110	Autres immobilisations incorporelles	**0,00**	0,00	0,00	0,00	0,00
A115	Immobilisations incorporelles en cours	**0,00**	0,00	0,00	0,00	0,00
A120	Terrains	**0,00**	0,00	0,00	0,00	0,00
A125	Constructions	**0,00**	0,00	0,00	0,00	0,00
A130	Réseaux et installations de voirie	**0,00**	0,00	0,00	0,00	0,00
A135	Réseaux divers	**0,00**	0,00	0,00	0,00	0,00
A140	Installations techniques, agencements et matériel	**0,00**	0,00	0,00	0,00	0,00
A145	Immobilisations mises en concessions ou affermées	**0,00**	0,00	0,00	0,00	0,00
A150	Autres immobilisations corporelles	**0,00**	0,00	0,00	0,00	0,00
A155	Immobilisations corporelles en cours	**0,00**	0,00	0,00	0,00	0,00
A165	Immobilisations financières	**0,00**	0,00	0,00	0,00	0,00
A225	Opérations pour compte de tiers	**0,00**	0,00	0,00	0,00	0,00
	TOTAL	**0,00**	**0,00**	**0,00**	**0,00**	**0,00**

AXE 3 : GESTION DES RESSOURCES EN EAU (1)

Type de dépense (2)		Total des dépenses (mandatées) (3)	Favorables	Défavorables	Neutres	Non cotées
A105	Subventions d'investissement versées	0,00	0,00	0,00	0,00	0,00
A110	Autres immobilisations incorporelles	0,00	0,00	0,00	0,00	0,00
A115	Immobilisations incorporelles en cours	0,00	0,00	0,00	0,00	0,00
A120	Terrains	0,00	0,00	0,00	0,00	0,00
A125	Constructions	0,00	0,00	0,00	0,00	0,00
A130	Réseaux et installations de voirie	0,00	0,00	0,00	0,00	0,00
A135	Réseaux divers	0,00	0,00	0,00	0,00	0,00
A140	Installations techniques, agencements et matériel	0,00	0,00	0,00	0,00	0,00
A145	Immobilisations mises en concessions ou affermées	0,00	0,00	0,00	0,00	0,00
A150	Autres immobilisations corporelles	0,00	0,00	0,00	0,00	0,00
A155	Immobilisations corporelles en cours	0,00	0,00	0,00	0,00	0,00
A165	Immobilisations financières	0,00	0,00	0,00	0,00	0,00
A225	Opérations pour compte de tiers	0,00	0,00	0,00	0,00	0,00
	TOTAL	**0,00**	**0,00**	**0,00**	**0,00**	**0,00**

AXE 4 : TRANSITION VERS L'ECONOMIE CIRCULAIRE, GESTION DES DECHETS, PREVENTION DES RISQUES TECHNOLOGIQUES (1)

Type de dépense (2)		Total des dépenses (mandatées) (3)	Favorables	Défavorables	Neutres	Non cotées
A105	Subventions d'investissement versées	0,00	0,00	0,00	0,00	0,00
A110	Autres immobilisations incorporelles	0,00	0,00	0,00	0,00	0,00
A115	Immobilisations incorporelles en cours	0,00	0,00	0,00	0,00	0,00
A120	Terrains	0,00	0,00	0,00	0,00	0,00
A125	Constructions	0,00	0,00	0,00	0,00	0,00
A130	Réseaux et installations de voirie	0,00	0,00	0,00	0,00	0,00
A135	Réseaux divers	0,00	0,00	0,00	0,00	0,00
A140	Installations techniques, agencements et matériel	0,00	0,00	0,00	0,00	0,00
A145	Immobilisations mises en concessions ou affermées	0,00	0,00	0,00	0,00	0,00
A150	Autres immobilisations corporelles	0,00	0,00	0,00	0,00	0,00
A155	Immobilisations corporelles en cours	0,00	0,00	0,00	0,00	0,00
A165	Immobilisations financières	0,00	0,00	0,00	0,00	0,00
A225	Opérations pour compte de tiers	0,00	0,00	0,00	0,00	0,00
	TOTAL	**0,00**	**0,00**	**0,00**	**0,00**	**0,00**

AXE 5 : LUTTE CONTRE LES POLLUTIONS DE L'AIR ET DES SOLS (1)

Type de dépense (2)		Total des dépenses (mandatées) (3)	Favorables	Défavorables	Neutres	Non cotées
A105	Subventions d'investissement versées	0,00	0,00	0,00	0,00	0,00
A110	Autres immobilisations incorporelles	0,00	0,00	0,00	0,00	0,00
A115	Immobilisations incorporelles en cours	0,00	0,00	0,00	0,00	0,00
A120	Terrains	0,00	0,00	0,00	0,00	0,00
A125	Constructions	0,00	0,00	0,00	0,00	0,00
A130	Réseaux et installations de voirie	0,00	0,00	0,00	0,00	0,00
A135	Réseaux divers	0,00	0,00	0,00	0,00	0,00
A140	Installations techniques, agencements et matériel	0,00	0,00	0,00	0,00	0,00
A145	Immobilisations mises en concessions ou affermées	0,00	0,00	0,00	0,00	0,00
A150	Autres immobilisations corporelles	0,00	0,00	0,00	0,00	0,00
A155	Immobilisations corporelles en cours	0,00	0,00	0,00	0,00	0,00
A165	Immobilisations financières	0,00	0,00	0,00	0,00	0,00
A225	Opérations pour compte de tiers	0,00	0,00	0,00	0,00	0,00
	TOTAL	**0,00**	**0,00**	**0,00**	**0,00**	**0,00**

AXE 6 : PRESERVATION DE LA BIODIVERSITE, PROTECTION DES ESPACES NATURELS, AGRICOLES ET SYLVICOLES (1)

Type de dépense (2)		Total des dépenses (mandatées) (3)	Favorables	Défavorables	Neutres	Non cotées
A105	Subventions d'investissement versées	0,00	0,00	0,00	0,00	0,00
A110	Autres immobilisations incorporelles	0,00	0,00	0,00	0,00	0,00
A115	Immobilisations incorporelles en cours	0,00	0,00	0,00	0,00	0,00
A120	Terrains	0,00	0,00	0,00	0,00	0,00
A125	Constructions	0,00	0,00	0,00	0,00	0,00
A130	Réseaux et installations de voirie	0,00	0,00	0,00	0,00	0,00
A135	Réseaux divers	0,00	0,00	0,00	0,00	0,00
A140	Installations techniques, agencements et matériel	0,00	0,00	0,00	0,00	0,00
A145	Immobilisations mises en concessions ou affermées	0,00	0,00	0,00	0,00	0,00
A150	Autres immobilisations corporelles	0,00	0,00	0,00	0,00	0,00
A155	Immobilisations corporelles en cours	0,00	0,00	0,00	0,00	0,00
A165	Immobilisations financières	0,00	0,00	0,00	0,00	0,00
A225	Opérations pour compte de tiers	0,00	0,00	0,00	0,00	0,00
	TOTAL	**0,00**	**0,00**	**0,00**	**0,00**	**0,00**

(1) Les objectifs de transition écologique mentionnés au 1° du IV de l'article 191 de la loi du 29 décembre 2023 correspondent aux six axes de l'article 19 du règlement (UE) 2020/852 du Parlement européen et du Conseil du 18 juin 2020 sur l'établissement d'un cadre visant à favoriser les investissements durables et modifiant le règlement (UE) 2019/2088 du Parlement européen et du Conseil du 27 novembre 2019 sur la publication d'informations en matière de durabilité dans le secteur des services financiers :
Axe 1° atténuation du changement climatique ;
Axe 2° adaptation au changement climatique et prévention des risques naturels ;
Axe 3° gestion des ressources en eau ;
Axe 4° transition vers une économie circulaire, gestion des déchets, prévention des risques technologiques ;
Axe 5° prévention et contrôle des pollutions de l'air et des sols ;
Axe 6° préservation de la biodiversité et protection des espaces naturels, agricoles et sylvicoles.

L'analyse de l'impact environnemental des dépenses visées est réalisée de manière obligatoire :
- à compter de l'exercice 2024 pour l'axe 1° ;
- à compter de l'exercice 2025 pour les axes 1° et 6°.
La cotation selon les autres axes est possible, mais facultative.

(2) Les dépenses pour lesquelles la contribution aux objectifs de transition écologique est présentée obligatoirement sont celles exécutées aux comptes suivants des budgets principaux et des budgets annexes soumis à l'instruction budgétaire et comptable M57 :
- 2031 « Frais d'études »,
- 2111 « Terrains nus »,
- 2115 « Terrains bâtis »,
- 2128 « Autres agencements et aménagements de terrains »,
- 21312 « Bâtiments scolaires »,
- 21318 « Autres bâtiments publics »,
- 21351 « Installations générales, agencements, aménagements des constructions - Bâtiments publics »,
- 21352 « Installations générales, agencements, aménagements des constructions - Bâtiments privés »,
- 2138 « Autres constructions »,
- 2151 « Réseaux de voirie »,
- 2152 « Installations de voirie »,
- 21821 « Matériel et transport ferroviaire »,
- 21828 « Autres matériels de transport »,
- 2312 « Agencements et aménagements de terrains en cours »,
- 2313 « Constructions en cours »,
- 2315 « Installations, matériel et outillage techniques en cours »,
- 2317 « Immobilisations reçues au titre d'une mise à disposition en cours ».
La cotation des autres natures de dépense est possible, mais facultative.

(3) Les dépenses d'investissement pour lesquelles la contribution aux objectifs de transition écologique est présentée s'entendent comme les dépenses réelles exécutées, hors remboursement des annuités d'emprunts à l'exception des remboursements correspondant à la dette liée à la part investissement des marchés de partenariat.

IV – ÉTATS ANNEXÉS	IV
IMPACT DU BUDGET POUR LA TRANSITION ECOLOGIQUE – REPARTITION PAR FONCTION	C3.2

Présentation agrégée par fonction

Type de dépense (2)		Total des dépenses (mandatées) (3)	Favorables	Mixtes	Défavorables	Neutres	Non cotées
0	Services généraux	2 292 572,45	1 748 658,76	0,00	99 919,56	443 994,13	0,00
0-5	Fonds européens	0,00	0,00	0,00	0,00	0,00	0,00
1	Sécurité	0,00	0,00	0,00	0,00	0,00	0,00
2	Enseignement, formation professionnelle et apprentissage	7 426 598,81	4 986 633,15	0,00	1 668 725,80	771 239,86	0,00
3	Culture, vie sociale, jeunesse, sport et loisirs	61 692,56	0,00	0,00	32 205,38	29 487,18	0,00
4	Santé et action sociale (hors APA, RSA et régularisation RMI	215 763,73	86 500,00	0,00	0,00	129 263,73	0,00
4-3	APA	0,00	0,00	0,00	0,00	0,00	0,00
4-4	RSA – Régularisation des RMI	0,00	0,00	0,00	0,00	0,00	0,00
5	Aménagement des territoires et habitat	829 532,91	829 532,91	0,00	0,00	0,00	0,00
6	Action économique	934 824,87	0,00	0,00	3 135,00	931 689,87	0,00
7	Environnement	159 871,20	40 939,20	0,00	0,00	118 932,00	0,00
8	Transports	20 538 047,99	0,00	0,00	4 879 931,43	15 658 116,56	0,00
	TOTAL	**32 458 904,52**	**7 692 264,02**	**0,00**	**6 683 917,17**	**18 082 723,33**	**0,00**

AXE 1 : LUTTE CONTRE LE CHANGEMENT CLIMATIQUE (1)

Type de dépense (2)		Total des dépenses (mandatées) (3)	Favorables	Défavorables	Neutres	Non cotées
0	Services généraux	2 292 572,45	1 748 658,76	99 919,56	443 994,13	0,00
0-5	Fonds européens	0,00	0,00	0,00	0,00	0,00
1	Sécurité	0,00	0,00	0,00	0,00	0,00
2	Enseignement, formation professionnelle et apprentissage	7 426 598,81	4 986 633,15	1 668 725,80	771 239,86	0,00
3	Culture, vie sociale, jeunesse, sports et loisirs	61 692,56	0,00	32 205,38	29 487,18	0,00
4	Santé et action sociale (hors APA, RSA et régularisation RMI)	215 763,73	86 500,00	0,00	129 263,73	0,00
4-3	APA	0,00	0,00	0,00	0,00	0,00
4-4	RSA – Régularisations des RMI	0,00	0,00	0,00	0,00	0,00
5	Aménagement des territoires et habitat	829 532,91	829 532,91	0,00	0,00	0,00
6	Action économique	934 824,87	0,00	3 135,00	931 689,87	0,00
7	Environnement	159 871,20	40 939,20	0,00	118 932,00	0,00
8	Transports	20 538 047,99	0,00	4 879 931,43	15 658 116,56	0,00
	TOTAL	**32 458 904,52**	**7 692 264,02**	**6 683 917,17**	**18 082 723,33**	**0,00**

AXE 2 : ADAPTATION AU CHANGEMENT CLIMATIQUE ET PREVENTIUON DES RISQUES NATURELS (1)

Type de dépense (2)		Total des dépenses (mandatées) (3)	Favorables	Défavorables	Neutres	Non cotées
0	Services généraux	0,00	0,00	0,00	0,00	0,00
0-5	Fonds européens	0,00	0,00	0,00	0,00	0,00
1	Sécurité	0,00	0,00	0,00	0,00	0,00
2	Enseignement, formation professionnelle et apprentissage	0,00	0,00	0,00	0,00	0,00
3	Culture, vie sociale, jeunesse, sports et loisirs	0,00	0,00	0,00	0,00	0,00
4	Santé et action sociale (hors APA, RSA et régularisation RMI)	0,00	0,00	0,00	0,00	0,00
4-3	APA	0,00	0,00	0,00	0,00	0,00
4-4	RSA – Régularisations des RMI	0,00	0,00	0,00	0,00	0,00
5	Aménagement des territoires et habitat	0,00	0,00	0,00	0,00	0,00
6	Action économique	0,00	0,00	0,00	0,00	0,00
7	Environnement	0,00	0,00	0,00	0,00	0,00
8	Transports	0,00	0,00	0,00	0,00	0,00
	TOTAL	**0,00**	**0,00**	**0,00**	**0,00**	**0,00**

AXE 3 : GESTION DES RESSOURCES EN EAU (1)

Type de dépense (2)		Total des dépenses (mandatées) (3)	Favorables	Défavorables	Neutres	Non cotées
0	Services généraux	0,00	0,00	0,00	0,00	0,00
0-5	Fonds européens	0,00	0,00	0,00	0,00	0,00
1	Sécurité	0,00	0,00	0,00	0,00	0,00
2	Enseignement, formation professionnelle et apprentissage	0,00	0,00	0,00	0,00	0,00
3	Culture, vie sociale, jeunesse, sports et loisirs	0,00	0,00	0,00	0,00	0,00
4	Santé et action sociale (hors APA, RSA et régularisation RMI)	0,00	0,00	0,00	0,00	0,00
4-3	APA	0,00	0,00	0,00	0,00	0,00
4-4	RSA – Régularisations des RMI	0,00	0,00	0,00	0,00	0,00
5	Aménagement des territoires et habitat	0,00	0,00	0,00	0,00	0,00
6	Action économique	0,00	0,00	0,00	0,00	0,00
7	Environnement	0,00	0,00	0,00	0,00	0,00
8	Transports	0,00	0,00	0,00	0,00	0,00
	TOTAL	**0,00**	**0,00**	**0,00**	**0,00**	**0,00**

AXE 4 : TRANSITION VERS L'ECONOMIE CIRCULAIRE, GESTION DES DECHETS, PREVENTION DES RISQUES TECHNOLOGIQUES (1)

Type de dépense (2)		Total des dépenses (mandatées) (3)	Favorables	Défavorables	Neutres	Non cotées
0	Services généraux	0,00	0,00	0,00	0,00	0,00
0-5	Fonds européens	0,00	0,00	0,00	0,00	0,00
1	Sécurité	0,00	0,00	0,00	0,00	0,00
2	Enseignement, formation professionnelle et apprentissage	0,00	0,00	0,00	0,00	0,00
3	Culture, vie sociale, jeunesse, sports et loisirs	0,00	0,00	0,00	0,00	0,00
4	Santé et action sociale (hors APA, RSA et régularisation RMI)	0,00	0,00	0,00	0,00	0,00
4-3	APA	0,00	0,00	0,00	0,00	0,00
4-4	RSA – Régularisations des RMI	0,00	0,00	0,00	0,00	0,00
5	Aménagement des territoires et habitat	0,00	0,00	0,00	0,00	0,00
6	Action économique	0,00	0,00	0,00	0,00	0,00
7	Environnement	0,00	0,00	0,00	0,00	0,00
8	Transports	0,00	0,00	0,00	0,00	0,00
	TOTAL	**0,00**	**0,00**	**0,00**	**0,00**	**0,00**

AXE 5 : LUTTE CONTRE LES POLLUTIONS DE L'AIR ET DES SOLS (1)

Type de dépense (2)		Total des dépenses (mandatées) (3)	Favorables	Défavorables	Neutres	Non cotées
0	Services généraux	0,00	0,00	0,00	0,00	0,00
0-5	Fonds européens	0,00	0,00	0,00	0,00	0,00
1	Sécurité	0,00	0,00	0,00	0,00	0,00
2	Enseignement, formation professionnelle et apprentissage	0,00	0,00	0,00	0,00	0,00
3	Culture, vie sociale, jeunesse, sports et loisirs	0,00	0,00	0,00	0,00	0,00
4	Santé et action sociale (hors APA, RSA et régularisation RMI)	0,00	0,00	0,00	0,00	0,00
4-3	APA	0,00	0,00	0,00	0,00	0,00
4-4	RSA – Régularisations des RMI	0,00	0,00	0,00	0,00	0,00
5	Aménagement des territoires et habitat	0,00	0,00	0,00	0,00	0,00
6	Action économique	0,00	0,00	0,00	0,00	0,00
7	Environnement	0,00	0,00	0,00	0,00	0,00
8	Transports	0,00	0,00	0,00	0,00	0,00
	TOTAL	**0,00**	**0,00**	**0,00**	**0,00**	**0,00**

AXE 6 : PRESERVATION DE LA BIODIVERSITE, PROTECTION DES ESPACES NATURELS, AGRICOLES ET SYLVICOLES (1)

Type de dépense (2)		Total des dépenses (mandatées) (3)	Favorables	Défavorables	Neutres	Non cotées
0	Services généraux	0,00	0,00	0,00	0,00	0,00
0-5	Fonds européens	0,00	0,00	0,00	0,00	0,00
1	Sécurité	0,00	0,00	0,00	0,00	0,00
2	Enseignement, formation professionnelle et apprentissage	0,00	0,00	0,00	0,00	0,00
3	Culture, vie sociale, jeunesse, sports et loisirs	0,00	0,00	0,00	0,00	0,00
4	Santé et action sociale (hors APA, RSA et régularisation RMI)	0,00	0,00	0,00	0,00	0,00
4-3	APA	0,00	0,00	0,00	0,00	0,00
4-4	RSA – Régularisations des RMI	0,00	0,00	0,00	0,00	0,00
5	Aménagement des territoires et habitat	0,00	0,00	0,00	0,00	0,00
6	Action économique	0,00	0,00	0,00	0,00	0,00
7	Environnement	0,00	0,00	0,00	0,00	0,00
8	Transports	0,00	0,00	0,00	0,00	0,00
	TOTAL	**0,00**	**0,00**	**0,00**	**0,00**	**0,00**

(1) Les objectifs de transition écologique mentionnés au 1° du IV de l'article 191 de la loi du 29 décembre 2023 correspondent aux six axes de l'article 19 du règlement (UE) 2020/852 du Parlement européen et du Conseil du 18 juin 2020 sur l'établissement d'un cadre visant à favoriser les investissements durables et modifiant le règlement (UE) 2019/2088 du Parlement européen et du Conseil du 27 novembre 2019 sur la publication d'informations en matière de durabilité dans le secteur des services financiers :

Axe 1° atténuation du changement climatique ;
Axe 2° adaptation au changement climatique et prévention des risques naturels ;
Axe 3° gestion des ressources en eau ;
Axe 4° transition vers une économie circulaire, gestion des déchets, prévention des risques technologiques ;
Axe 5° prévention et contrôle des pollutions de l'air et des sols ;
Axe 6° préservation de la biodiversité et protection des espaces naturels, agricoles et sylvicoles.

L'analyse de l'impact environnemental des dépenses visées est réalisée de manière obligatoire :
- à compter de l'exercice 2024 pour l'axe 1° ;
- à compter de l'exercice 2025 pour les axes 1° et 6°.

La cotation selon les autres axes est possible, mais facultative.

(2) Les dépenses pour lesquelles la contribution aux objectifs de transition écologique est présentée obligatoirement sont celles exécutées aux comptes suivants des budgets principaux et des budgets annexes soumis à l'instruction budgétaire et comptable M57 :
- 2031 « Frais d'études »,
- 2111 « Terrains nus »,
- 2115 « Terrains bâtis »,
- 2128 « Autres agencements et aménagements de terrains »,
- 21312 « Bâtiments scolaires »,
- 21318 « Autres bâtiments publics »,
- 21351 « Installations générales, agencements, aménagements des constructions - Bâtiments publics »,
- 21352 « Installations générales, agencements, aménagements des constructions - Bâtiments privés »,
- 2138 « Autres constructions »,
- 2151 « Réseaux de voirie »,
- 2152 « Installations de voirie »,
- 21821 « Matériel et transport ferroviaire »,
- 21828 « Autres matériels de transport »,
- 2312 « Agencements et aménagements de terrains en cours »,
- 2313 « Constructions en cours »,
- 2315 « Installations, matériel et outillage techniques en cours »,
- 2317 « Immobilisations reçues au titre d'une mise à disposition en cours ».

La cotation des autres natures de dépense est possible, mais facultative.

(3) Les dépenses d'investissement pour lesquelles la contribution aux objectifs de transition écologique est présentée s'entendent comme les dépenses réelles exécutées, hors remboursement des annuités d'emprunts à l'exception des remboursements correspondant à la dette liée à la part investissement des marchés de partenariat.

IV – ANNEXES	IV
D – AUTRES ELEMENTS D'INFORMATION – LISTE DES SERVICES ASSUJETTIS A LA TVA ET NON ERIGES EN BUDGET ANNEXE	D1.1

LISTE DES SERVICES ASSUJETTIS A LA TVA ET NON ERIGES EN BUDGET ANNEXE

Catégorie de services	Intitulé / objet du service	Date de création	Date de délibération	Nature de l'activité (SPIC/SPA)
Service des Bâtiments	Maison du Cantal GARABIT		27/09/2013	SPA
Service des Bâtiments	Ecole Départementale d'Equitation			
Service du Lioran	Opération Grand Phenix		19/11/2021	
Service du Lioran	Réalisation des équipements de la Station	01/01/1994		SPIC

1583

IV – ANNEXES	IV
D – AUTRES ELEMENTS D'INFORMATION – SERVICES ASSUJETTIS A LA TVA – VUE D'ENSEMBLE	D1.2.1

EQUITATION (1)

INVESTISSEMENT					
MANDATS EMIS			TITRES EMIS		
10	Dotations, fonds divers et réserves	0,00	10	Dotations, fonds divers et réserves	0,00
13	Subventions d'investissement	0,00	13	Subventions d'investissement	0,00
16	Emprunts et dettes assimilées	0,00	16	Emprunts et dettes assimilées	0,00
20	Immobilisations incorporelles (sauf 204) (hors opération)	0,00	20	Immobilisations incorporelles (sauf 204)	0,00
204	Subventions d'équipement versées (hors opération)	0,00	204	Subventions d'équipement versées	0,00
21	Immobilisations corporelles (hors opération)	0,00	21	Immobilisations corporelles	0,00
22	Immobilisations reçues en affectation (hors opération)	0,00	22	Immobilisations reçues en affectation	0,00
23	Immobilisations en cours (sauf 2324) (hors opération)	29 487,18	23	Immobilisations en cours (sauf 2324)	0,00
26	Participations et créances rattachées	0,00	26	Participations et créances rattachées	0,00
27	Autres immobilisations financières	0,00	27	Autres immobilisations financières	0,00
Total des opérations d'équipement		0,00			
45	Travaux pour le compte de tiers	0,00	45	Participations des tiers aux travaux faits pour leur compte	0,00
Total dépenses réelles et mixtes		**29 487,18**	**Total recettes réelles et mixtes**		**0,00**
040	*Opérations ordre transf. entre sections*	*0,00*	*040*	*Opérations ordre transf. entre sections*	*0,00*
041	*Opérations patrimoniales*	*0,00*	*041*	*Opérations patrimoniales*	*0,00*
Total dépenses d'ordre		***0,00***	***Total recettes d'ordre***		***0,00***
TOTAL DES DEPENSES D'INVESTISSEMENT		**29 487,18**	**TOTAL DES RECETTES D'INVESTISSEMENT**		**0,00**

(1) Compléter par le nom du service assujetti à la TVA.

(1)

IV – ANNEXES	IV
D – AUTRES ELEMENTS D'INFORMATION – SERVICES ASSUJETTIS A LA TVA – VUE D'ENSEMBLE	D1.2.1

EQUITATION (1)

FONCTIONNEMENT					
MANDATS EMIS			TITRES EMIS		
011	Charges à caractère général	61 235,79	70	Prod. services, domaine, ventes diverses	0,00
012	Charges de personnel et frais assimilés	0,00	73	Impôts et taxes (sauf 731)	0,00
65	Autres charges de gestion courante (sauf 6586)	0,00	731	Fiscalité locale	0,00
			74	Dotations et participations	0,00
			75	Autres produits de gestion courante	33 941,64
014	Atténuations de produits	0,00	013	Atténuations de charges	0,00
66	Charges financières	0,00	76	Produits financiers	0,00
67	Charges spécifiques	0,00	77	Produits spécifiques	0,00
68	Dotations aux provisions, dépréciations	0,00	78	Reprises amort., dépréciations, prov.	0,00
Total dépenses réelles et mixtes		**61 235,79**	**Total recettes réelles et mixtes**		**33 941,64**
042	*Opérations ordre transf. entre sections*	*0,00*	*042*	*Opérations ordre transf. entre sections*	*0,00*
043	*Opérations ordre intérieur de la section*	*0,00*	*043*	*Opérations ordre intérieur de la section*	*0,00*
Total dépenses d'ordre		***0,00***	***Total recettes d'ordre***		***0,00***
TOTAL DES DEPENSES DE FONCTIONNEMENT		**61 235,79**	**TOTAL DES RECETTES DE FONCTIONNEMENT**		**33 941,64**

TOTAL DES DEPENSES DE L'EXERCICE	**90 722,97**	**TOTAL DES RECETTES DE L'EXERCICE**	**33 941,64**

(1) Compléter par le nom du service assujetti à la TVA.

IV – ANNEXES	IV
D – AUTRES ELEMENTS D'INFORMATION – SERVICES ASSUJETTIS A LA TVA – VUE D'ENSEMBLE	D1.2.1

GARABIT (1)

INVESTISSEMENT					
MANDATS EMIS			TITRES EMIS		
10	Dotations, fonds divers et réserves	0,00	10	Dotations, fonds divers et réserves	0,00
13	Subventions d'investissement	0,00	13	Subventions d'investissement	0,00
16	Emprunts et dettes assimilées	0,00	16	Emprunts et dettes assimilées	0,00
20	Immobilisations incorporelles (sauf 204) (hors opération)	0,00	20	Immobilisations incorporelles (sauf 204)	0,00
204	Subventions d'équipement versées (hors opération)	0,00	204	Subventions d'équipement versées	0,00
21	Immobilisations corporelles (hors opération)	0,00	21	Immobilisations corporelles	0,00
22	Immobilisations reçues en affectation (hors opération)	0,00	22	Immobilisations reçues en affectation	0,00
23	Immobilisations en cours (sauf 2324) (hors opération)	38 596,00	23	Immobilisations en cours (sauf 2324)	0,00
26	Participations et créances rattachées	0,00	26	Participations et créances rattachées	0,00
27	Autres immobilisations financières	0,00	27	Autres immobilisations financières	0,00
Total des opérations d'équipement		0,00			
45	Travaux pour le compte de tiers	0,00	45	Participations des tiers aux travaux faits pour leur compte	0,00
Total dépenses réelles et mixtes		**38 596,00**	**Total recettes réelles et mixtes**		**0,00**
040	*Opérations ordre transf. entre sections*	*0,00*	*040*	*Opérations ordre transf. entre sections*	*0,00*
041	*Opérations patrimoniales*	*0,00*	*041*	*Opérations patrimoniales*	*0,00*
Total dépenses d'ordre		***0,00***	***Total recettes d'ordre***		***0,00***
TOTAL DES DEPENSES D'INVESTISSEMENT		**38 596,00**	**TOTAL DES RECETTES D'INVESTISSEMENT**		**0,00**

(1) Compléter par le nom du service assujetti à la TVA.

(1)

IV – ANNEXES	IV
D – AUTRES ELEMENTS D'INFORMATION – SERVICES ASSUJETTIS A LA TVA – VUE D'ENSEMBLE	D1.2.1

GARABIT (1)

FONCTIONNEMENT					
MANDATS EMIS			TITRES EMIS		
011	Charges à caractère général	9 303,00	70	Prod. services, domaine, ventes diverses	0,00
012	Charges de personnel et frais assimilés	0,00	73	Impôts et taxes (sauf 731)	0,00
65	Autres charges de gestion courante (sauf 6586)	0,00	731	Fiscalité locale	0,00
			74	Dotations et participations	0,00
			75	Autres produits de gestion courante	28 876,33
014	Atténuations de produits	0,00	013	Atténuations de charges	0,00
66	Charges financières	0,00	76	Produits financiers	0,00
67	Charges spécifiques	0,00	77	Produits spécifiques	0,00
68	Dotations aux provisions, dépréciations	0,00	78	Reprises amort., dépréciations, prov.	0,00
Total dépenses réelles et mixtes		**9 303,00**	**Total recettes réelles et mixtes**		**28 876,33**
042	*Opérations ordre transf. entre sections*	*0,00*	*042*	*Opérations ordre transf. entre sections*	*0,00*
043	*Opérations ordre intérieur de la section*	*0,00*	*043*	*Opérations ordre intérieur de la section*	*0,00*
Total dépenses d'ordre		***0,00***	***Total recettes d'ordre***		***0,00***
TOTAL DES DEPENSES DE FONCTIONNEMENT		**9 303,00**	**TOTAL DES RECETTES DE FONCTIONNEMENT**		**28 876,33**

TOTAL DES DEPENSES DE L'EXERCICE	**47 899,00**	**TOTAL DES RECETTES DE L'EXERCICE**	**28 876,33**

(1) Compléter par le nom du service assujetti à la TVA.

IV – ANNEXES	IV
D – AUTRES ELEMENTS D'INFORMATION – SERVICES ASSUJETTIS A LA TVA – VUE D'ENSEMBLE	D1.2.1

PHENIX (1)

INVESTISSEMENT					
MANDATS EMIS			TITRES EMIS		
10	Dotations, fonds divers et réserves	0,00	10	Dotations, fonds divers et réserves	0,00
13	Subventions d'investissement	0,00	13	Subventions d'investissement	1 301 114,40
16	Emprunts et dettes assimilées	0,00	16	Emprunts et dettes assimilées	0,00
20	Immobilisations incorporelles (sauf 204) (hors opération)	0,00	20	Immobilisations incorporelles (sauf 204)	0,00
204	Subventions d'équipement versées (hors opération)	0,00	204	Subventions d'équipement versées	0,00
21	Immobilisations corporelles (hors opération)	0,00	21	Immobilisations corporelles	0,00
22	Immobilisations reçues en affectation (hors opération)	0,00	22	Immobilisations reçues en affectation	0,00
23	Immobilisations en cours (sauf 2324) (hors opération)	758 292,91	23	Immobilisations en cours (sauf 2324)	369,52
26	Participations et créances rattachées	0,00	26	Participations et créances rattachées	0,00
27	Autres immobilisations financières	0,00	27	Autres immobilisations financières	0,00
Total des opérations d'équipement		0,00			
45	Travaux pour le compte de tiers	0,00	45	Participations des tiers aux travaux faits pour leur compte	0,00
Total dépenses réelles et mixtes		**758 292,91**	**Total recettes réelles et mixtes**		**1 301 483,92**
040	*Opérations ordre transf. entre sections*	*0,00*	*040*	*Opérations ordre transf. entre sections*	*0,00*
041	*Opérations patrimoniales*	*0,00*	*041*	*Opérations patrimoniales*	*0,00*
Total dépenses d'ordre		***0,00***	***Total recettes d'ordre***		***0,00***
TOTAL DES DEPENSES D'INVESTISSEMENT		**758 292,91**	**TOTAL DES RECETTES D'INVESTISSEMENT**		**1 301 483,92**

(1) Compléter par le nom du service assujetti à la TVA.

(1)

IV – ANNEXES	IV
D – AUTRES ELEMENTS D'INFORMATION – SERVICES ASSUJETTIS A LA TVA – VUE D'ENSEMBLE	D1.2.1

PHENIX (1)

FONCTIONNEMENT					
MANDATS EMIS			TITRES EMIS		
011	Charges à caractère général	0,00	70	Prod. services, domaine, ventes diverses	0,00
012	Charges de personnel et frais assimilés	0,00	73	Impôts et taxes (sauf 731)	0,00
65	Autres charges de gestion courante (sauf 6586)	0,00	731	Fiscalité locale	0,00
			74	Dotations et participations	0,00
			75	Autres produits de gestion courante	0,00
014	Atténuations de produits	0,00	013	Atténuations de charges	0,00
66	Charges financières	0,00	76	Produits financiers	0,00
67	Charges spécifiques	0,00	77	Produits spécifiques	0,00
68	Dotations aux provisions, dépréciations	0,00	78	Reprises amort., dépréciations, prov.	0,00
Total dépenses réelles et mixtes		**0,00**	**Total recettes réelles et mixtes**		**0,00**
042	*Opérations ordre transf. entre sections*	*0,00*	*042*	*Opérations ordre transf. entre sections*	*0,00*
043	*Opérations ordre intérieur de la section*	*0,00*	*043*	*Opérations ordre intérieur de la section*	*0,00*
Total dépenses d'ordre		***0,00***	***Total recettes d'ordre***		***0,00***
TOTAL DES DEPENSES DE FONCTIONNEMENT		**0,00**	**TOTAL DES RECETTES DE FONCTIONNEMENT**		**0,00**

TOTAL DES DEPENSES DE L'EXERCICE	**758 292,91**	**TOTAL DES RECETTES DE L'EXERCICE**	**1 301 483,92**

(1) Compléter par le nom du service assujetti à la TVA.

IV – ANNEXES	IV
D – AUTRES ELEMENTS D'INFORMATION – SERVICES ASSUJETTIS A LA TVA – VUE D'ENSEMBLE	D1.2.1

STATION (1)

INVESTISSEMENT					
MANDATS EMIS			TITRES EMIS		
10	Dotations, fonds divers et réserves	0,00	10	Dotations, fonds divers et réserves	0,00
13	Subventions d'investissement	0,00	13	Subventions d'investissement	0,00
16	Emprunts et dettes assimilées	0,00	16	Emprunts et dettes assimilées	0,00
20	Immobilisations incorporelles (sauf 204) (hors opération)	13 760,00	20	Immobilisations incorporelles (sauf 204)	0,00
204	Subventions d'équipement versées (hors opération)	0,00	204	Subventions d'équipement versées	0,00
21	Immobilisations corporelles (hors opération)	0,00	21	Immobilisations corporelles	11 325,81
22	Immobilisations reçues en affectation (hors opération)	0,00	22	Immobilisations reçues en affectation	0,00
23	Immobilisations en cours (sauf 2324) (hors opération)	671 868,93	23	Immobilisations en cours (sauf 2324)	0,00
26	Participations et créances rattachées	0,00	26	Participations et créances rattachées	0,00
27	Autres immobilisations financières	0,00	27	Autres immobilisations financières	0,00
Total des opérations d'équipement		0,00			
45	Travaux pour le compte de tiers	0,00	45	Participations des tiers aux travaux faits pour leur compte	0,00
Total dépenses réelles et mixtes		**685 628,93**	**Total recettes réelles et mixtes**		**11 325,81**
040	*Opérations ordre transf. entre sections*	*0,00*	*040*	*Opérations ordre transf. entre sections*	*0,00*
041	*Opérations patrimoniales*	*0,00*	*041*	*Opérations patrimoniales*	*0,00*
Total dépenses d'ordre		***0,00***	***Total recettes d'ordre***		***0,00***
TOTAL DES DEPENSES D'INVESTISSEMENT		**685 628,93**	**TOTAL DES RECETTES D'INVESTISSEMENT**		**11 325,81**

(1) Compléter par le nom du service assujetti à la TVA.

(1)

IV – ANNEXES	IV
D – AUTRES ELEMENTS D'INFORMATION – SERVICES ASSUJETTIS A LA TVA – VUE D'ENSEMBLE	D1.2.1

STATION (1)

FONCTIONNEMENT					
MANDATS EMIS			TITRES EMIS		
011	Charges à caractère général	10 039,62	70	Prod. services, domaine, ventes diverses	0,00
012	Charges de personnel et frais assimilés	0,00	73	Impôts et taxes (sauf 731)	0,00
65	Autres charges de gestion courante (sauf 6586)	0,00	731	Fiscalité locale	0,00
			74	Dotations et participations	0,00
			75	Autres produits de gestion courante	7 553,92
014	Atténuations de produits	0,00	013	Atténuations de charges	0,00
66	Charges financières	0,00	76	Produits financiers	0,00
67	Charges spécifiques	0,00	77	Produits spécifiques	0,00
68	Dotations aux provisions, dépréciations	0,00	78	Reprises amort., dépréciations, prov.	0,00
Total dépenses réelles et mixtes		**10 039,62**	**Total recettes réelles et mixtes**		**7 553,92**
042	*Opérations ordre transf. entre sections*	*0,00*	*042*	*Opérations ordre transf. entre sections*	*0,00*
043	*Opérations ordre intérieur de la section*	*0,00*	*043*	*Opérations ordre intérieur de la section*	*0,00*
Total dépenses d'ordre		***0,00***	***Total recettes d'ordre***		***0,00***
TOTAL DES DEPENSES DE FONCTIONNEMENT		**10 039,62**	**TOTAL DES RECETTES DE FONCTIONNEMENT**		**7 553,92**

TOTAL DES DEPENSES DE L'EXERCICE	**695 668,55**	**TOTAL DES RECETTES DE L'EXERCICE**	**18 879,73**

(1) Compléter par le nom du service assujetti à la TVA.

IV – ANNEXES	IV
D – AUTRES ELEMENTS D'INFORMATION – SERVICES ASSUJETTIS A LA TVA – DETAIL INVESTISSEMENT	D1.2.2

EQUITATION (1)

INVESTISSEMENT DEPENSES – MANDATS EMIS		
Article (2)	Libellé (2)	Montant
10	Dotations, fonds divers et réserves	0,00
13	Subventions d'investissement	0,00
16	Emprunts et dettes assimilées	0,00
20	Immobilisations incorporelles (sauf 204) (hors opération)	0,00
204	Subventions d'équipement versées (hors opération)	0,00
21	Immobilisations corporelles (hors opération)	0,00
22	Immobilisations reçues en affectation (hors opération)	0,00
23	Immobilisations en cours (sauf 2324) (hors opération)	29 487,18
2313	CONSTRUCTIONS	29 487,18
26	Participations et créances rattachées	0,00
27	Autres immobilisations financières	0,00
	Opérations d'équipement (1 ligne par opération)	0,00
45	Opérations pour compte de tiers (1 ligne par opération)	0,00
	Total des dépenses réelles	29 487,18

040	*Opérations ordre transf. entre sections*	*0,00*
041	*Opérations patrimoniales*	*0,00*
	Total des dépenses d'ordre	*0,00*

TOTAL DEPENSES	29 487,18

(1) Compléter par le nom du service assujetti à la TVA.

(2) Détailler les chapitres budgétaires par article conformément au plan de comptes appliqué par le service.

IV – ANNEXES	IV
D – AUTRES ELEMENTS D'INFORMATION – SERVICES ASSUJETTIS A LA TVA – DETAIL INVESTISSEMENT	D1.2.2

EQUITATION (1)

INVESTISSEMENT RECETTES – TITRES EMIS		
Article (2)	Libellé (2)	Montant
10	Dotations, fonds divers et réserves (sauf 1068)	0,00
13	Subventions d'investissement	0,00
16	Emprunts et dettes assimilées	0,00
20	Immobilisations incorporelles (sauf 204)	0,00
204	Subventions d'équipement versées	0,00
21	Immobilisations corporelles	0,00
22	Immobilisations reçues en affectation	0,00
23	Immobilisations en cours (sauf 2324)	0,00
26	Participations et créances rattachées	0,00
27	Autres immobilisations financières	0,00
45	Opérations pour compte de tiers (1 ligne par opération)	0,00
	Total des recettes réelles	0,00

040	*Opérations ordre transf. entre sections*	*0,00*
041	*Opérations patrimoniales*	*0,00*
	Total des recettes d'ordre	*0,00*

TOTAL RECETTES	0,00

(1) Compléter par le nom du service assujetti à la TVA.

(2) Détailler les chapitres budgétaires par article conformément au plan de comptes appliqué par le service.

IV – ANNEXES	IV
D – AUTRES ELEMENTS D'INFORMATION – SERVICES ASSUJETTIS A LA TVA – DETAIL INVESTISSEMENT	D1.2.2

GARABIT (1)

INVESTISSEMENT DEPENSES – MANDATS EMIS		
Article (2)	**Libellé (2)**	**Montant**
10	**Dotations, fonds divers et réserves**	**0,00**
13	**Subventions d'investissement**	**0,00**
16	**Emprunts et dettes assimilées**	**0,00**
20	**Immobilisations incorporelles (sauf 204) (hors opération)**	**0,00**
204	**Subventions d'équipement versées (hors opération)**	**0,00**
21	**Immobilisations corporelles (hors opération)**	**0,00**
22	**Immobilisations reçues en affectation (hors opération)**	**0,00**
23	**Immobilisations en cours (sauf 2324) (hors opération)**	**38 596,00**
2313	CONSTRUCTIONS	38 596,00
26	**Participations et créances rattachées**	**0,00**
27	**Autres immobilisations financières**	**0,00**
	Opérations d'équipement (1 ligne par opération)	**0,00**
45	**Opérations pour compte de tiers (1 ligne par opération)**	**0,00**
Total des dépenses réelles		**38 596,00**

040	***Opérations ordre transf. entre sections***	***0,00***
041	***Opérations patrimoniales***	***0,00***
Total des dépenses d'ordre		***0,00***

TOTAL DEPENSES	**38 596,00**

(1) Compléter par le nom du service assujetti à la TVA.

(2) Détailler les chapitres budgétaires par article conformément au plan de comptes appliqué par le service.

IV – ANNEXES	IV
D – AUTRES ELEMENTS D'INFORMATION – SERVICES ASSUJETTIS A LA TVA – DETAIL INVESTISSEMENT	D1.2.2

GARABIT (1)

INVESTISSEMENT RECETTES – TITRES EMIS		
Article (2)	Libellé (2)	Montant
10	Dotations, fonds divers et réserves (sauf 1068)	0,00
13	Subventions d'investissement	0,00
16	Emprunts et dettes assimilées	0,00
20	Immobilisations incorporelles (sauf 204)	0,00
204	Subventions d'équipement versées	0,00
21	Immobilisations corporelles	0,00
22	Immobilisations reçues en affectation	0,00
23	Immobilisations en cours (sauf 2324)	0,00
26	Participations et créances rattachées	0,00
27	Autres immobilisations financières	0,00
45	Opérations pour compte de tiers (1 ligne par opération)	0,00
	Total des recettes réelles	0,00

040	*Opérations ordre transf. entre sections*	*0,00*
041	*Opérations patrimoniales*	*0,00*
	Total des recettes d'ordre	*0,00*

TOTAL RECETTES	0,00

(1) Compléter par le nom du service assujetti à la TVA.

(2) Détailler les chapitres budgétaires par article conformément au plan de comptes appliqué par le service.

IV – ANNEXES	IV
D – AUTRES ELEMENTS D'INFORMATION – SERVICES ASSUJETTIS A LA TVA – DETAIL INVESTISSEMENT	D1.2.2

PHENIX (1)

INVESTISSEMENT DEPENSES – MANDATS EMIS		
Article (2)	**Libellé (2)**	**Montant**
10	**Dotations, fonds divers et réserves**	**0,00**
13	**Subventions d'investissement**	**0,00**
16	**Emprunts et dettes assimilées**	**0,00**
20	**Immobilisations incorporelles (sauf 204) (hors opération)**	**0,00**
204	**Subventions d'équipement versées (hors opération)**	**0,00**
21	**Immobilisations corporelles (hors opération)**	**0,00**
22	**Immobilisations reçues en affectation (hors opération)**	**0,00**
23	**Immobilisations en cours (sauf 2324) (hors opération)**	**758 292,91**
2312	AGENCEMENTS ET AMENAGEMENTS DE TERRAINS	758 292,91
26	**Participations et créances rattachées**	**0,00**
27	**Autres immobilisations financières**	**0,00**
	Opérations d'équipement (1 ligne par opération)	**0,00**
45	**Opérations pour compte de tiers (1 ligne par opération)**	**0,00**
	Total des dépenses réelles	**758 292,91**

040	***Opérations ordre transf. entre sections***	***0,00***
041	***Opérations patrimoniales***	***0,00***
	Total des dépenses d'ordre	***0,00***

TOTAL DEPENSES	**758 292,91**

(1) Compléter par le nom du service assujetti à la TVA.

(2) Détailler les chapitres budgétaires par article conformément au plan de comptes appliqué par le service.

IV – ANNEXES	IV
D – AUTRES ELEMENTS D'INFORMATION – SERVICES ASSUJETTIS A LA TVA – DETAIL INVESTISSEMENT	D1.2.2

PHENIX (1)

INVESTISSEMENT RECETTES – TITRES EMIS		
Article (2)	**Libellé (2)**	**Montant**
10	**Dotations, fonds divers et réserves (sauf 1068)**	**0,00**
13	**Subventions d'investissement**	**1 301 114,40**
1311	ETAT ET ETABLISSEMENTS NATIONAUX	1 301 114,40
16	**Emprunts et dettes assimilées**	**0,00**
20	**Immobilisations incorporelles (sauf 204)**	**0,00**
204	**Subventions d'équipement versées**	**0,00**
21	**Immobilisations corporelles**	**0,00**
22	**Immobilisations reçues en affectation**	**0,00**
23	**Immobilisations en cours (sauf 2324)**	**369,52**
2312	AGENCEMENTS ET AMENAGEMENTS DE TERRAINS	369,52
26	**Participations et créances rattachées**	**0,00**
27	**Autres immobilisations financières**	**0,00**
45	**Opérations pour compte de tiers (1 ligne par opération)**	**0,00**
	Total des recettes réelles	**1 301 483,92**

040	***Opérations ordre transf. entre sections***	***0,00***
041	***Opérations patrimoniales***	***0,00***
	Total des recettes d'ordre	***0,00***

TOTAL RECETTES	**1 301 483,92**

(1) Compléter par le nom du service assujetti à la TVA.

(2) Détailler les chapitres budgétaires par article conformément au plan de comptes appliqué par le service.

IV – ANNEXES	IV
D – AUTRES ELEMENTS D'INFORMATION – SERVICES ASSUJETTIS A LA TVA – DETAIL INVESTISSEMENT	D1.2.2

STATION (1)

INVESTISSEMENT DEPENSES – MANDATS EMIS		
Article (2)	**Libellé (2)**	**Montant**
10	**Dotations, fonds divers et réserves**	**0,00**
13	**Subventions d'investissement**	**0,00**
16	**Emprunts et dettes assimilées**	**0,00**
20	**Immobilisations incorporelles (sauf 204) (hors opération)**	**13 760,00**
2031	FRAIS D ETUDES	13 760,00
204	**Subventions d'équipement versées (hors opération)**	**0,00**
21	**Immobilisations corporelles (hors opération)**	**0,00**
22	**Immobilisations reçues en affectation (hors opération)**	**0,00**
23	**Immobilisations en cours (sauf 2324) (hors opération)**	**671 868,93**
2312	AGENCEMENTS ET AMENAGEMENTS DE TERRAINS	71 240,00
2313	CONSTRUCTIONS	77 266,31
2315	INSTALLATIONS, MATERIEL ET OUTILLAGE TECHNIQUES	523 362,62
26	**Participations et créances rattachées**	**0,00**
27	**Autres immobilisations financières**	**0,00**
	Opérations d'équipement (1 ligne par opération)	**0,00**
45	**Opérations pour compte de tiers (1 ligne par opération)**	**0,00**
	Total des dépenses réelles	**685 628,93**

040	***Opérations ordre transf. entre sections***	***0,00***
041	***Opérations patrimoniales***	***0,00***
	Total des dépenses d'ordre	***0,00***

TOTAL DEPENSES	**685 628,93**

(1) Compléter par le nom du service assujetti à la TVA.

(2) Détailler les chapitres budgétaires par article conformément au plan de comptes appliqué par le service.

IV – ANNEXES	IV
D – AUTRES ELEMENTS D'INFORMATION – SERVICES ASSUJETTIS A LA TVA – DETAIL INVESTISSEMENT	D1.2.2

STATION (1)

INVESTISSEMENT RECETTES – TITRES EMIS		
Article (2)	**Libellé (2)**	**Montant**
10	**Dotations, fonds divers et réserves (sauf 1068)**	**0,00**
13	**Subventions d'investissement**	**0,00**
16	**Emprunts et dettes assimilées**	**0,00**
20	**Immobilisations incorporelles (sauf 204)**	**0,00**
204	**Subventions d'équipement versées**	**0,00**
21	**Immobilisations corporelles**	**11 325,81**
21318	AUTRES BATIMENTS PUBLICS	11 325,81
22	**Immobilisations reçues en affectation**	**0,00**
23	**Immobilisations en cours (sauf 2324)**	**0,00**
26	**Participations et créances rattachées**	**0,00**
27	**Autres immobilisations financières**	**0,00**
45	**Opérations pour compte de tiers (1 ligne par opération)**	**0,00**
	Total des recettes réelles	**11 325,81**

040	***Opérations ordre transf. entre sections***	***0,00***
041	***Opérations patrimoniales***	***0,00***
	Total des recettes d'ordre	***0,00***

TOTAL RECETTES	**11 325,81**

(1) Compléter par le nom du service assujetti à la TVA.

(2) Détailler les chapitres budgétaires par article conformément au plan de comptes appliqué par le service.

IV – ANNEXES	IV
D – AUTRES ELEMENTS D'INFORMATION – SERVICES ASSUJETTIS A LA TVA – DETAIL FONCTIONNEMENT	D1.2.3

EQUITATION (1)

FONCTIONNEMENT DEPENSES – MANDATS EMIS		
Article (2)	**Libellé (2)**	**Montant**
011	**Charges à caractère général**	**61 235,79**
60611	EAU ET ASSAINISSEMENT	1 729,10
60612	ENERGIE - ELECTRICITE	27 751,45
61521	TERRAINS	13 200,00
615221	BATIMENTS PUBLICS	15 820,24
6156	MAINTENANCE	0,00
62268	AUTRES HONORAIRES, CONSEILS	0,00
6288	AUTRES	2 735,00
012	**Charges de personnel et frais assimilés**	**0,00**
65	**Autres charges de gestion courante**	**0,00**
66	**Charges financières**	**0,00**
67	**Charges spécifiques**	**0,00**
68	**Dotations aux provisions, dépréciations**	**0,00**
014	**Atténuations de produits**	**0,00**
	Total des dépenses réelles	**61 235,79**

042	***Opérations ordre transf. entre sections***	***0,00***
043	***Opérations ordre intérieur de la section***	***0,00***
	Total des dépenses d'ordre	***0,00***

TOTAL DEPENSES	**61 235,79**

(1) Compléter par le nom du service assujetti à la TVA.

(2) Détailler les chapitres budgétaires par article conformément au plan de comptes appliqué par le service.

IV – ANNEXES	IV
D – AUTRES ELEMENTS D'INFORMATION – SERVICES ASSUJETTIS A LA TVA – DETAIL FONCTIONNEMENT	D1.2.3

EQUITATION (1)

FONCTIONNEMENT RECETTES – TITRES EMIS		
Article (2)	**Libellé (2)**	**Montant**
70	**Prod. services, domaine, ventes diverses**	**0,00**
73	**Impôts et taxes**	**0,00**
731	**Fiscalité locale**	**0,00**
74	**Dotations et participations**	**0,00**
75	**Autres produits de gestion courante**	**33 941,64**
752	REVENUS DES IMMEUBLES	33 941,64
76	**Produits financiers**	**0,00**
77	**Produits spécifiques**	**0,00**
78	**Reprises amort., dépréciations, prov.**	**0,00**
013	**Atténuations de charges**	**0,00**
Total des recettes réelles		**33 941,64**

042	***Opérations ordre transf. entre sections***	***0,00***
043	***Opérations ordre intérieur de la section***	***0,00***
Total des recettes d'ordre		***0,00***

TOTAL RECETTES	**33 941,64**

(1) Compléter par le nom du service assujetti à la TVA.

(2) Détailler les chapitres budgétaires par article conformément au plan de comptes appliqué par le service.

1601

IV – ANNEXES	IV
D – AUTRES ELEMENTS D'INFORMATION – SERVICES ASSUJETTIS A LA TVA – DETAIL FONCTIONNEMENT	D1.2.3

GARABIT (1)

FONCTIONNEMENT DEPENSES – MANDATS EMIS		
Article (2)	**Libellé (2)**	**Montant**
011	**Charges à caractère général**	**9 303,00**
61521	TERRAINS	9 303,00
012	**Charges de personnel et frais assimilés**	**0,00**
65	**Autres charges de gestion courante**	**0,00**
66	**Charges financières**	**0,00**
67	**Charges spécifiques**	**0,00**
68	**Dotations aux provisions, dépréciations**	**0,00**
014	**Atténuations de produits**	**0,00**
Total des dépenses réelles		**9 303,00**

042	***Opérations ordre transf. entre sections***	***0,00***
043	***Opérations ordre intérieur de la section***	***0,00***
Total des dépenses d'ordre		***0,00***

TOTAL DEPENSES	**9 303,00**

(1) Compléter par le nom du service assujetti à la TVA.

(2) Détailler les chapitres budgétaires par article conformément au plan de comptes appliqué par le service.

1602

IV – ANNEXES	IV
D – AUTRES ELEMENTS D'INFORMATION – SERVICES ASSUJETTIS A LA TVA – DETAIL FONCTIONNEMENT	D1.2.3

GARABIT (1)

FONCTIONNEMENT RECETTES – TITRES EMIS		
Article (2)	**Libellé (2)**	**Montant**
70	**Prod. services, domaine, ventes diverses**	**0,00**
73	**Impôts et taxes**	**0,00**
731	**Fiscalité locale**	**0,00**
74	**Dotations et participations**	**0,00**
75	**Autres produits de gestion courante**	**28 876,33**
752	REVENUS DES IMMEUBLES	28 876,33
76	**Produits financiers**	**0,00**
77	**Produits spécifiques**	**0,00**
78	**Reprises amort., dépréciations, prov.**	**0,00**
013	**Atténuations de charges**	**0,00**
Total des recettes réelles		**28 876,33**

042	***Opérations ordre transf. entre sections***	***0,00***
043	***Opérations ordre intérieur de la section***	***0,00***
Total des recettes d'ordre		***0,00***

TOTAL RECETTES	**28 876,33**

(1) Compléter par le nom du service assujetti à la TVA.

(2) Détailler les chapitres budgétaires par article conformément au plan de comptes appliqué par le service.

1603

IV – ANNEXES	IV
D – AUTRES ELEMENTS D'INFORMATION – SERVICES ASSUJETTIS A LA TVA – DETAIL FONCTIONNEMENT	D1.2.3

PHENIX (1)

FONCTIONNEMENT DEPENSES – MANDATS EMIS		
Article (2)	Libellé (2)	Montant
011	Charges à caractère général	0,00
012	Charges de personnel et frais assimilés	0,00
65	Autres charges de gestion courante	0,00
66	Charges financières	0,00
67	Charges spécifiques	0,00
68	Dotations aux provisions, dépréciations	0,00
014	Atténuations de produits	0,00
Total des dépenses réelles		0,00

042	*Opérations ordre transf. entre sections*	*0,00*
043	*Opérations ordre intérieur de la section*	*0,00*
Total des dépenses d'ordre		*0,00*

TOTAL DEPENSES	0,00

(1) Compléter par le nom du service assujetti à la TVA.

(2) Détailler les chapitres budgétaires par article conformément au plan de comptes appliqué par le service.

1604

IV – ANNEXES	IV
D – AUTRES ELEMENTS D'INFORMATION – SERVICES ASSUJETTIS A LA TVA – DETAIL FONCTIONNEMENT	D1.2.3

PHENIX (1)

FONCTIONNEMENT RECETTES – TITRES EMIS		
Article (2)	Libellé (2)	Montant
70	Prod. services, domaine, ventes diverses	0,00
73	Impôts et taxes	0,00
731	Fiscalité locale	0,00
74	Dotations et participations	0,00
75	Autres produits de gestion courante	0,00
76	Produits financiers	0,00
77	Produits spécifiques	0,00
78	Reprises amort., dépréciations, prov.	0,00
013	Atténuations de charges	0,00
	Total des recettes réelles	0,00

042	*Opérations ordre transf. entre sections*	*0,00*
043	*Opérations ordre intérieur de la section*	*0,00*
	Total des recettes d'ordre	*0,00*

TOTAL RECETTES	0,00

(1) Compléter par le nom du service assujetti à la TVA.

(2) Détailler les chapitres budgétaires par article conformément au plan de comptes appliqué par le service.

IV – ANNEXES	IV
D – AUTRES ELEMENTS D'INFORMATION – SERVICES ASSUJETTIS A LA TVA – DETAIL FONCTIONNEMENT	D1.2.3

STATION (1)

FONCTIONNEMENT DEPENSES – MANDATS EMIS		
Article (2)	**Libellé (2)**	**Montant**
011	**Charges à caractère général**	**10 039,62**
6132	LOCATIONS IMMOBILIERES	8 444,62
617	ETUDES ET RECHERCHES	675,00
62268	AUTRES HONORAIRES, CONSEILS	920,00
6281	CONCOURS DIVERS (COTISATIONS)	0,00
012	**Charges de personnel et frais assimilés**	**0,00**
65	**Autres charges de gestion courante**	**0,00**
66	**Charges financières**	**0,00**
67	**Charges spécifiques**	**0,00**
68	**Dotations aux provisions, dépréciations**	**0,00**
014	**Atténuations de produits**	**0,00**
	Total des dépenses réelles	**10 039,62**

042	***Opérations ordre transf. entre sections***	***0,00***
043	***Opérations ordre intérieur de la section***	***0,00***
	Total des dépenses d'ordre	***0,00***

TOTAL DEPENSES	**10 039,62**

(1) Compléter par le nom du service assujetti à la TVA.

(2) Détailler les chapitres budgétaires par article conformément au plan de comptes appliqué par le service.

IV – ANNEXES	IV
D – AUTRES ELEMENTS D'INFORMATION – SERVICES ASSUJETTIS A LA TVA – DETAIL FONCTIONNEMENT	D1.2.3

STATION (1)

FONCTIONNEMENT RECETTES – TITRES EMIS		
Article (2)	**Libellé (2)**	**Montant**
70	**Prod. services, domaine, ventes diverses**	**0,00**
73	**Impôts et taxes**	**0,00**
731	**Fiscalité locale**	**0,00**
74	**Dotations et participations**	**0,00**
75	**Autres produits de gestion courante**	**7 553,92**
75813	REDEVANCES VERSEES PAR LES FERMIERS ET CONCESSIONNAIRES	7 553,92
76	**Produits financiers**	**0,00**
77	**Produits spécifiques**	**0,00**
78	**Reprises amort., dépréciations, prov.**	**0,00**
013	**Atténuations de charges**	**0,00**
Total des recettes réelles		**7 553,92**

042	***Opérations ordre transf. entre sections***	***0,00***
043	***Opérations ordre intérieur de la section***	***0,00***
Total des recettes d'ordre		***0,00***

TOTAL RECETTES	**7 553,92**

(1) Compléter par le nom du service assujetti à la TVA.

(2) Détailler les chapitres budgétaires par article conformément au plan de comptes appliqué par le service.

IV – ANNEXES	IV
D – AUTRES ELEMENTS D'INFORMATION – SERVICES FERROVIAIRES REGIONAUX DE VOYAGEURS – VOLET 1 : BUDGET	D2.1

VOLET 1 – BUDGETAIRE (circulaire n° LBL/B/03/10082/C du 11 décembre 2003)

DEPENSES			RECETTES		
FONCTIONNEMENT	**Chapitre**	**Montant**	**FONCTIONNEMENT**	**Chapitre**	**Montant**
Contribution régionale d'équilibre d'exploitation TTC		0,00	Compensation financière versée par l'Etat au titre de l'exploitation		0,00
Autres		0,00	Compensation financière au titre des tarifs sociaux fixés par l'Etat		0,00
			Matériel		0,00
Sous-total Fonctionnement		**0,00**	**Sous-total Fonctionnement**		(B) **0,00**

INVESTISSEMENT	**Chapitre**	**Montant**			
Matériel		0,00			
Autres		0,00			
Sous-total Investissement		**0,00**	**Effort propre de la Région (A – B)**		(C) **0,00**

TOTAL DEPENSES	(A)	**0,00**	**TOTAL RECETTES (B + C)**	**0,00**

1608

IV – ANNEXES	IV
D – AUTRES ELEMENTS D'INFORMATION – SERVICES FERROVIAIRES REGIONAUX DE VOYAGEURS – VOLET 2 : COMPTE D'EXPLOITATION	D2.2

Volet 2 – Compte TER SNCF (1) par la collectivité (circulaire n°LBL/B/03/10082/C du 11 décembre 2003)

(Montants exprimés en K€)

Produits d'exploitation courante :	
Produits du trafic	0,00
Produits annexes au trafic	0,00
Compensations des réductions tarifaires	0,00
Travaux pour Tiers	0,00
Produits hors trafic	0,00
Total chiffre d'affaires	**0,00**
Versements des Collectivités	0,00
Production immobilisée et stockée	0,00
Total produits d'exploitation courante	**0,00**

Charges d'exploitation courante :	
Personnel – Masse salariale	0,00
Consommations intermédiaires	0,00
Péage RFF	0,00
Impôts, taxes et versements assimilés	0,00
Total charges d'exploitation courante	**0,00**

Facturations majeures :	
Achats stockés	0,00
Impôts et taxes hors FAP	0,00
Maintenance matériel roulant	0,00
Traction trains, conduite et logistique	0,00
Echange de locomotives entre Activités	0,00
Energie de traction électrique	0,00
Energie de traction diesel	0,00
Entretien/maintenance des installations fixes	0,00
Prestations télécoms	0,00
Echange de matériel roulant entre Activités	0,00
Prestations trains	0,00
Contribution de service Activité Gare	0,00
Transport en service	0,00
Total facturations majeures	**0,00**
Prestations de main d'œuvre inter-domaines :	0,00
- Dont Etablissements autres que EEX	0,00
- Dont Etablissements EEX	0,00

Autres facturations	0,00
Total facturations internes	**0,00**
TOTAL CHARGES (2)	**0,00**
Contributions aux ECE	0,00
EXCEDENT BRUT D'EXPLOITATION (3)	**0,00**
Dotations aux amortissements	0,00
Reprise de subvention et écart de réévaluation	0,00
Variation des provisions/transfert de charges	0,00
Autres produits et charges de gestion courante	0,00
Total dotations, reprises, transferts et autres	**0,00**
RESULTAT D'EXPLOITATION (4)	**0,00**
Résultat financier	0,00
RESULTAT COURANT (5)	**0,00**
Résultat spécifique	0,00
RESULTAT NET (6)	**0,00**

(1) A compléter par « approuvé » ou « non approuvé ».
(2) Total charges = Total charges d'exploitation courante + Total facturations majeures + Total facturations internes.
(3) Excédent brut d'exploitation = Total produits d'exploitation courante – Total charges.
(4) Résultat d'exploitation = Excédent brut d'exploitation – Contribution aux éléments communs de l'entreprise - Total dotations, reprises, transferts et autres.
(5) Résultat courant = Résultat d'exploitation + Résultat financier.
(6) Résultat net = Résultat courant + Résultat spécifique.

Cette annexe correspond au modèle de présentation du compte d'exploitation figurant dans la convention SNCF, elle est donc susceptible de subir des modifications à l'initiative de la SNCF.

IV – ANNEXES	IV
D – AUTRES ELEMENTS D'INFORMATION – SERVICES FERROVIAIRES REGIONAUX DE VOYAGEURS – VOLET 3 : PATRIMOINE	D2.3

VOLET 3 – ANNEXE PATRIMONIALE (circulaire n° LBL/B/03/10082/C du 11 décembre 2003)

MATERIEL ROULANT								
Rame	Matricule (1)	Date de mise en service	Date de fin de potentiel ou durée de vie prévisible	Libellé propriétaire	Mode de financement	Valeur d'origine	Amort. (2)	VNC au 31/12/N-2 (2)
Total séries génériques						0,00	0,00	0,00

(1) Matricule : une référence par voiture ; plusieurs voitures pour une rame.

(2) A compléter pour les biens dont la collectivité est propriétaire.

(3) Série générique : type de rame (génération de rame).

1611

IV – ANNEXES	IV
D – AUTRES ELEMENTS D'INFORMATION – VARIATION DU PATRIMOINE (article L. 300-5 du code de l'urbanisme) – ENTREES	D3.1

ETAT DES ENTREES D'IMMOBILISATIONS (article L. 300-5 du code de l'urbanisme) (1)

Modalités et date d'acquisition	Désignation du bien	N° d'inventaire	Valeur d'acquisition (coût historique)	Cumul des amortissements au 31/12/N	Durée d'amortissement en années (2)
TOTAL GENERAL			0,00	0,00	
Acquisitions à titre onéreux			0,00	0,00	
Acquisitions à titre gratuit			0,00	0,00	
Mise à disposition			0,00	0,00	
Affectation			0,00	0,00	
Mises en concession ou affermage			0,00	0,00	
Divers			0,00	0,00	

(1) En application du c) de l'article L. 300-5 du code de l'urbanisme, il convient de retracer dans cet état les acquisitions et les cessions réalisées pendant la durée de l'exercice par le concessionnaire d'aménagement.

(2) Si le bien acquis est amortissable, indiquer la durée d'amortissement.

1612

IV – ANNEXES	IV
D – AUTRES ELEMENTS D'INFORMATION – VARIATION DU PATRIMOINE (article L. 300-5 du code de l'urbanisme) – SORTIES	D3.2

ETAT DES SORTIES DES BIENS D'IMMOBILISATIONS (article L. 300-5 du code de l'urbanisme) (1)

Modalités et date de sortie (2)	Désignation du bien	Date d'entrée	Valeur d'acquisition (coût historique)	Durée amortis-sement en années	Cumul amortissements antérieurs à l'exercice	VNC le jour de la cession	Prix de cession	Plus ou moins values (3)	VNC au 31/12 de l'exercice pour les cessions partielles (4)
TOTAL GENERAL							0,00	0,00	
Cessions à titre onéreux							0,00	0,00	
Cessions à titre gratuit							0,00	0,00	
Mise à disposition							0,00	0,00	
Affectation							0,00	0,00	
Mises en concession ou affermage							0,00	0,00	
Mise à la réforme							0,00	0,00	
Divers							0,00	0,00	

(1) En application du c) de l'article L. 300-5 du code de l'urbanisme, il convient de retracer dans cet état les acquisitions et les cessions réalisées pendant la durée de l'exercice par le concessionnaire d'aménagement.

(2) Afficher une ligne par cession, qu'elle soit totale ou partielle.

(3) Plus ou moins value = prix de cession - VNC (valeur nette comptable) le jour de la cession.

(4) La VNC au 31/12 est différente de 0 s'il s'agit de cessions partielles.

IV – ANNEXES	IV
D – AUTRES ELEMENTS D'INFORMATION – GESTION DES FONDS EUROPEENS	D4

Cet état ne contient pas d'information.

IV – ANNEXES	IV
D – AUTRES ELEMENTS D'INFORMATION – EMPLOI DES CREDITS COMMUNAUTAIRES DANS LE CADRE DE LA SUBVENTION GLOBALE	D5

FONDS EUROPEENS RECUS ET REVERSES PAR LA COLLECTIVITE GESTIONNAIRE

(reproduire l'annexe par fonds européen géré)

Libellé du fonds européen géré : Fonds social européen

I – AU TITRE DES MESURES GEREES SOUS FORME DE SUBVENTIONS GLOBALES

RECETTES (fonds versés par l'Etat à la collectivité)

Objet	Article (1)	Montant
201805066 - ACI Ydealis d'Ydes - Recouvrement trop perçu dossier 2019 après CSF	773	17 316,78
PON FSE pour l'inclusion et l'emploi - Convention 201700014 - Appel de fonds mars 2020	74771	145 595,08
PON FSE pour l'inclusion et l'emploi - Convention 201700014 - Appel de fonds mars 2021	74771	54 643,94
PON FSE pour l'inclusion et l'emploi - Convention 201700014 - Appel de fonds mars 2022	74771	80 510,55
PON FSE pour l'inclusion et l'emploi - Convention 201700014 - Appel de fonds novembre 2021	74771	435 366,76
PON FSE pour l'inclusion et l'emploi - Convention 201700014 - Appel de fonds novembre 2022	74771	1 180 590,81
PON FSE pour l'inclusion et l'emploi - Convention 201700014 - Appel de fonds octobre 2019	74771	128 957,49
PON FSE pour l'inclusion et l'emploi - Convention 201700014 - Appel de fonds octobre 2020	74771	127 623,59
PON FSE pour l'inclusion et l'emploi - Convention 201700014 - Avance REACT EU	74771	270 600,00
PON FSE pour l'inclusion et l'emploi - Convention 201700014 - Avance REACT EU	74771	631 400,00
TOTAL		**3 072 605,00**

DEPENSES (aides communautaires versées directement aux bénéficiaires)
En cas de recouvrement de sommes indues, les faire apparaître en dépenses négatives

Titre de la mesure	Bénéficiaires (nom de l'entreprise, de l'association, de la collectivité gestionnaire (2))	Libellé de l'opération	Article (1)	Montant
Mesure 3.9.1.1	Hautes Terres Communauté	201704743 - ACI Pays de Murat - Avance 2018	65734	24 033,18
Mesure 3.9.1.1	Hautes Terres Communauté	201704743 - ACI Pays de Murat - Solde 2018	65734	9 451,01
Mesure 3.9.1.1	Association intermédiaire nord-ouest Cantal	201800550 - ACI Ydealis d'Ydes - Avance 2018	6574	38 558,30
Mesure 3.9.1.1	Association intermédiaire nord-ouest Cantal	201800550 - ACI Ydealis d'Ydes - Solde 2018	6574	5 764,63
Mesure 3.9.1.1	Association Bleuets Regain	201800676 - ACI Bleuets Regain à Aurillac - Avance 2018	6574	42 281,24
Mesure 3.9.1.1	Association Bleuets Regain	201800676 - ACI Bleuets Regain à Aurillac - Solde 2018	6574	5 476,14
Mesure 3.9.1.1	Association Formation Accompagnement Public Contrats Aidés	201801264 - Impact Cantal - Avance 2018	6574	19 262,72
Mesure 3.9.1.1	Association Formation Accompagnement Public Contrats Aidés	201801264 - Impact Cantal - Solde 2018	6574	2 037,00

Titre de la mesure	Bénéficiaires (nom de l'entreprise, de l'association, de la collectivité gestionnaire (2))	Libellé de l'opération	Article (1)	Montant
Mesure 3.9.1.1	Association Formation Insertion Travail	201801375 - Accompagnement des migrants - Avance 2018	6574	34 031,06
Mesure 3.9.1.1	Association Formation Insertion Travail	201801375 - Accompagnement des migrants - Solde 2018	6574	1 158,76
Mesure 3.9.1.1	Hautes Terres Communauté	201804719 - ACI Pays de Murat - Avance 2019	65734	21 848,91
Mesure 3.9.1.1	Hautes Terres Communauté	201804719 - ACI Pays de Murat - Solde 2019	65734	14 510,50
Mesure 3.9.1.1	Association Formation Accompagnement Public Contrats Aidés	201804965 - Impact Cantal - Avance 2019	6574	14 215,75
Mesure 3.9.1.1	Association Formation Accompagnement Public Contrats Aidés	201804965 - Impact Cantal - Solde 2019	6574	9 459,48
Mesure 3.9.1.1	Association Formation Insertion Travail	201805034 - Accompagnement des migrants - Avance 2019	6574	17 760,00
Mesure 3.9.1.1	Association Formation Insertion Travail	201805034 - Accompagnement des migrants - Solde 2019	6574	9 688,36
Mesure 3.9.1.1	Association intermédiaire nord-ouest Cantal	201805066 - ACI Ydealis d'Ydes - Avance 2019	6574	35 601,31
Mesure 3.9.1.1	Association Formation Accompagnement Public Contrats Aidés	201903919 - Impact Cantal - Avance 2020	6574	13 368,72
Mesure 3.9.1.1	Association Formation Accompagnement Public Contrats Aidés	201903919 - Impact Cantal - Solde 2020	6574	13 368,72
Mesure 3.9.1.1	Association Formation Accompagnement Public Contrats Aidés	201903981 - Intégracode - Avance 2020	6574	13 676,00
Mesure 3.9.1.1	Association Formation Accompagnement Public Contrats Aidés	201903981 - Intégracode - Solde 2020	6574	3 362,18
Mesure 3.9.1.1	Association DAHLIR	201903995 - Accompagnement par le sport - Avance 2020	6574	9 020,05
Mesure 3.9.1.1	Association DAHLIR	201903995 - Accompagnement par le sport - Solde 2020	6574	663,47
Mesure 3.9.1.1	Association Formation Insertion Travail	201904038 - Accompagnement des migrants - Avance 2020	6574	29 000,00
Mesure 3.9.1.1	Association Formation Insertion Travail	201904038 - Accompagnement des migrants - Solde 2020	6574	23 418,94
Mesure 3.9.1.1	Association AURORE	201904050 - AGIR Pro - Avance 2020	6574	85 342,41
Mesure 3.9.1.1	Association AURORE	201904050 - AGIR Pro - Solde 2020	6574	70 574,23
Mesure 3.9.1.1	Association AURORE	201904111 - AGIR15 - Avance 2020	6574	27 000,00
Mesure 3.9.1.1	Association AURORE	201904111 - AGIR15 - Solde 2020	6574	13 077,24
Mesure 3.9.1.2	Association Formation Accompagnement Public Contrats Aidés	202002196 - Clauses sociales - Avance 2020-2021	6574	17 354,42

Titre de la mesure	Bénéficiaires (nom de l'entreprise, de l'association, de la collectivité gestionnaire (2))	Libellé de l'opération	Article (1)	Montant
Mesure 3.9.1.2	Association Formation Accompagnement Public Contrats Aidés	202002196 - Clauses sociales - Solde 2020-2021	6574	13 183,53
Mesure 3.9.1.1	Association Formation Insertion Travail	202003828 - Accompagnement des migrants - Avance 2021	6574	30 600,00
Mesure 3.9.1.1	Association Formation Insertion Travail	202003828 - Accompagnement des migrants - Solde 2021	6574	22 219,76
Mesure 3.9.1.1	Association DAHLIR	202003829 - Accompagnement par le sport - Avance 2021	6574	8 520,00
Mesure 3.9.1.1	Association DAHLIR	202003829 - Accompagnement par le sport - Solde 2021	6574	10 539,11
Mesure 3.9.1.1	Association AURORE	202003844 - AGIR15 - Avance 2021	6574	31 023,50
Mesure 3.9.1.1	Association AURORE	202003844 - AGIR15 - Solde 2021	6574	18 139,58
Mesure 3.9.1.1	Association Formation Accompagnement Public Contrats Aidés	202003851 - Intégracode - Avance 2021	6574	13 172,93
Mesure 3.9.1.1	Association Formation Accompagnement Public Contrats Aidés	202003851 - Intégracode - Solde 2021	6574	10 145,93
Mesure 3.9.1.1	Association Formation Accompagnement Public Contrats Aidés	202003881 - Impact Cantal - Avance 2021	6574	15 946,93
Mesure 3.9.1.1	Association Formation Accompagnement Public Contrats Aidés	202003881 - Impact Cantal - Solde 2021	6574	13 176,22
Mesure 5.13.1.1	Association DAHLIR	202102515 - Accompagnement par le sport - Avance 2022	6574	18 769,72
Mesure 5.13.1.1	Association DAHLIR	202102515 - Accompagnement par le sport - Solde 2022	6574	1 679,90
Mesure 5.13.1.1	Association Formation Accompagnement Public Contrats Aidés	202102519 - Impact Cantal - Avance 2022	6574	21 514,05
Mesure 5.13.1.1	Association Formation Accompagnement Public Contrats Aidés	202102519 - Impact Cantal - Solde 2022	6574	19 063,55
Mesure 5.13.1.1	Association AURORE	202102520 - AGIR15 - Avance 2022	6574	15 637,53
Mesure 5.13.1.1	Association AURORE	202102520 - AGIR15 - Solde 2022	6574	12 689,12
Mesure 5.13.1.1	Association Formation Accompagnement Public Contrats Aidés	202102558 - Autoécole solidaire - Avance 2022	6574	76 793,61
Mesure 5.13.1.1	Association Formation Accompagnement Public Contrats Aidés	202102558 - Autoécole solidaire - Solde 2022	6574	20 713,88
Mesure 5.13.1.1	Association Formation Insertion Travail	202102594 - Accompagnement des migrants - Avance 2022	6574	51 200,00
Mesure 5.13.1.1	Association Formation Insertion Travail	202102594 - Accompagnement des migrants - Solde 2022	6574	39 636,70
Total des aides versées par la collectivité gestionnaire				**1 088 730,28**

DEPENSES JUSTIFIEES PAR LES BENEFICIAIRES (3)

Titre de la mesure	Bénéficiaires (nom de l'entreprise, de l'association, de la collectivité gestionnaire (2))	Libellé de l'opération	Emetteurs (4)	Date d'acquittement de la facture	Montant
Mesure 3.9.1.1	Conseil départemental du Cantal	201801639 - Accompagnement global 2018 - rémunération	Conseil départemental		2 591,53
Mesure 3.9.1.1	Conseil départemental du Cantal	201801639 - Accompagnement global 2018 - autres participations	Conseil départemental		518,30
Mesure 3.9.1.1	Conseil départemental du Cantal	201801427 - Accompagnement des jeunes 2018 - prestations de services	Conseil départemental		24 666,67
Mesure 3.9.1.1	Conseil départemental du Cantal	201801479 - Ateliers de remobilisation professionnelle 2018 - prestations de services	Conseil départemental		128 201,78
Mesure 3.9.1.1	Conseil départemental du Cantal	201804832 - Mobilité 2019 - prestations de services	Conseil départemental		50 000,00
Mesure 3.9.1.1	Conseil départemental du Cantal	201804850 - Santé 2019 - prestations de services	Conseil départemental		21 500,00
Mesure 3.9.1.1	Conseil départemental du Cantal	201804896 - Ateliers de remobilisation professionnelle 2019 - prestations de services	Conseil départemental		22 400,00
Mesure 3.9.1.1	Conseil départemental du Cantal	201804809 - Jeunes 2019 - prestations de services	Conseil départemental		33 600,00
Mesure 3.9.1.1	Conseil départemental du Cantal	201904023 - Accompagnement des jeunes 2020 - prestations de services	Conseil départemental		25 600,00
Mesure 3.9.1.1	Conseil départemental du Cantal	201904018 - Mobilité 2020 - prestations de services	Conseil départemental		77 000,00
Mesure 3.9.1.1	Conseil départemental du Cantal	201904008 - Santé 2020 - prestations de services	Conseil départemental		19 280,00
Mesure 3.9.1.1	Conseil départemental du Cantal	202003575 - Cantal Emploi Insertion 2021 - rémunération	Conseil départemental		125 604,83
Mesure 3.9.1.1	Conseil départemental du Cantal	202003575 - Cantal Emploi Insertion 2021 - autres participations	Conseil départemental		18 840,72
Mesure 3.9.1.1	Conseil départemental du Cantal	202003565 - Santé 2021 - prestations de service	Conseil départemental		32 160,00
Mesure 3.9.1.1	Conseil départemental du Cantal	202003542 - Mobilité 2021 - prestations de services	Conseil départemental		129 800,00
Mesure 3.9.1.1	Conseil départemental du Cantal	202002379 - RASPEE 2021 - prestations de services	Conseil départemental		297 272,47
Mesure 3.9.1.3	Conseil départemental du Cantal	202002264 - Logiciel DASEIL - rémunération	Conseil départemental		58 041,92
Mesure 3.9.1.3	Conseil départemental du Cantal	202002264 - Logiciel DASEIL - prestations de services	Conseil départemental		478 775,61
Mesure 3.9.1.3	Conseil départemental du Cantal	202002264 - Logiciel DASEIL - autres participations	Conseil départemental		8 706,29
Mesure 3.9.1.3	Conseil départemental du Cantal	202002424 - PTIE/PDIE - rémunération	Conseil départemental		53 576,86
Mesure 3.9.1.3	Conseil départemental du Cantal	202002424 - PTIE/PDIE - prestations de services	Conseil départemental		63 090,00
Mesure 3.9.1.3	Conseil départemental du Cantal	202002424 - PTIE/PDIE - autres participations	Conseil départemental		8 036,53
Mesure 3.9.1.1	Conseil départemental du Cantal	202102550 - Cantal Emploi Insertion 2022 - rémunération	Conseil départemental		296 057,56
Mesure 3.9.1.1	Conseil départemental du Cantal	202102550 - Cantal Emploi Insertion 2022 - autres participations	Conseil départemental		44 408,63
Mesure 3.9.1.1	Conseil départemental du Cantal	202102513 - Image de soi 2022 - prestations de services	Conseil départemental		6 720,00
Mesure 3.9.1.1	Conseil départemental du Cantal	202102509 - Parcours mobilité 2022 - prestations de services	Conseil départemental		129 800,00

Titre de la mesure	Bénéficiaires (nom de l'entreprise, de l'association, de la collectivité gestionnaire (2))	Libellé de l'opération	Emetteurs (4)	Date d'acquittement de la facture	Montant
Mesure 3.9.1.1	Conseil départemental du Cantal	202102503 - Coup de pouce santé 2022 - prestations de services	Conseil départemental		20 750,00
Mesure 3.9.1.1	Conseil départemental du Cantal	202102510 - RASPEE 2022 - prestations de services	Conseil départemental		239 897,63

II – AU TITRE DE L'ASSISTANCE TECHNIQUE (5)

Montant des recettes		Dépenses d'assistance technique justifiées par l'organisme intermédiaire (6)				
Article (1)	Montant	Mesure	Libellé de l'opération	Emetteurs (4)	Date d'acquittement de la facture	Montant
TOTAL	0,00				TOTAL	0,00

(1) A détailler conformément au plan de comptes.
(2) La collectivité gestionnaire peut être bénéficiaire des fonds lorsqu'elle est maître d'ouvrage.
(3) Hors dépenses d'assistance technique.
(4) Les justificatifs aux dépenses peuvent provenir de plusieurs émetteurs pour la même opération.
(5) Dans ce cas, la collectivité gestionnaire est bénéficiaire des fonds.
(6) Les informations seront extraites de PRESAGE.

IV – ANNEXES	IV
D – AUTRES ELEMENTS D'INFORMATION – EMPLOI DES CREDITS COMMUNAUTAIRES DANS LE CADRE DE LA SUBVENTION GLOBALE	D5

FONDS EUROPEENS RECUS ET REVERSES PAR LA COLLECTIVITE GESTIONNAIRE

(reproduire l'annexe par fonds européen géré)

Libellé du fonds européen géré : Fonds social européen +

I – AU TITRE DES MESURES GEREES SOUS FORME DE SUBVENTIONS GLOBALES

RECETTES (fonds versés par l'Etat à la collectivité)

Objet	Article (1)	Montant
202301630 - Sport insertion - Recouvrement Avance 2023 après CSF	773	1 368,34
202302078 - ACI Garage solidaire - Recouvrement Avance 2023 après CSF	773	7 024,30
PON FSE+ - Convention 2022026 - Avance N1	74771	104 029,80
PON FSE+ - Convention 2022026 - Avance N1	74771	102 351,90
TOTAL		**214 774,34**

DEPENSES (aides communautaires versées directement aux bénéficiaires)
En cas de recouvrement de sommes indues, les faire apparaître en dépenses négatives

Titre de la mesure	Bénéficiaires (nom de l'entreprise, de l'association, de la collectivité gestionnaire (2))	Libellé de l'opération	Article (1)	Montant
P1 OSH	AFAPCA	202301266 - Clauses sociales - Avance 2022-2023	6574	22 921,10
P1 OSH	AFAPCA	202301266 - Clauses sociales - Solde 2022-2023	6574	17 581,33
P1 OSH	DISPO-SERVICES	202301310 - ACI Dispo-Services - Avance 2023	6574	19 765,74
P1 OSH	DISPO-SERVICES	202301310 - ACI Dispo-Services - Solde 2023	6574	7 486,80
P1 OSH	Hautes Terres Communauté	202301333 - ACI Hautes Terres Co - Avance 2023	65734	5 837,16
P1 OSH	Hautes Terres Communauté	202301333 - ACI Hautes Terres Co - Solde 2023	65734	5 720,43
P1 OSH	ACART	202301335 - ACI Acart-créatelier - Avance 2023	6574	26 400,39
P1 OSH	ACART	202301335 - ACI Acart-créatelier - Solde 2023	6574	13 345,62
P1 OSH	AFAPCA	202301373 - Respir - Avance 2023	6574	34 751,24
P1 OSH	AFAPCA	202301373 - Respir - Solde 2023	6574	3 586,34
P1 OSH	AFAPCA	202301503 - Cantal Moov - avance 2023	6574	149 946,12
P1 OSH	AFAPCA	202301503 - Cantal Moov - solde 2023	6574	60 209,38
P1 OSH	AINOC	202301524 - ACI Ydealis d'Ydes - Avance 2023	6574	5 975,32
P1 OSH	AINOC	202301524 - ACI Ydealis d'Ydes - Solde 2023	6574	4 128,47
P1 OSH	DAHLIR	202301630 - Sport insertion - Avance 2023	6574	16 530,93
P1 OSH	AURORE	202302078 - ACI Garage solidaire - Avance 2023	6574	7 024,30
P1 OSH	OXYGENE	202302109 - ACI Oxygène - Avance 2023	6574	10 858,50
P1 OSH	OXYGENE	202302109 - ACI Oxygène - Solde 2023	6574	10 125,87
P1 OSH	ADAPEI	202302156 - ACI Saint-Flour - Avance 2023	6574	9 982,84
P1 OSH	ADAPEI	202302156 - ACI Saint-Flour - Solde 2023	6574	5 512,60

Titre de la mesure	Bénéficiaires (nom de l'entreprise, de l'association, de la collectivité gestionnaire (2))	Libellé de l'opération	Article (1)	Montant
P1 OSH	Hautes Terres Communauté	202304091 - ACI Hautes Terres Co - Avance 2024	65734	5 836,94
P1 OSH	AINOC	202304105 - ACI Ydealis d'Ydes - Avance 2024	6574	4 769,71
P1 OSH	AFAPCA	202304267 - Cantal Moov - avance 2024	6574	169 830,33
P1 OSH	AFAPCA	202304285 - Respir - Avance 2024	6574	41 788,42
P1 OSH	AFAPCA	202304287 - Clauses sociales - Avance 2024	6574	11 764,80
P1 OSH	OXYGENE	202304359 - ACI Oxygène - Avance 2024	6574	10 932,50
P1 OSH	ADAPEI	202304453 - ACI Saint-Flour - Avance 2024	6574	19 911,38
P1 OSH	DISPO-SERVICES	202304520 - ACI Dispo-Services - Avance 2024	6574	24 007,50
P1 OSH	ACART	202304621 - ACI Acart-créatellier - Avance 2024	6574	22 483,12
P1 OSH	DAHLIR	202304622 - Sport insertion Inclusion - Avance 2024	6574	8 252,07
P1 OSH	DAHLIR	202304629 - Sport insertion Insertion - Avance 2024	6574	18 196,50
P1 OSH	REACTIVE	202304666 - ACI REACTIVE - Avance 2024	6574	2 458,76
P1 OSH	AURORE	202304724 - ACI Garage solidaire - Avance 2024	6574	7 200,00
Total des aides versées par la collectivité gestionnaire				**785 122,51**

DEPENSES JUSTIFIEES PAR LES BENEFICIAIRES (3)

II – AU TITRE DE L'ASSISTANCE TECHNIQUE (5)

Montant des recettes		Dépenses d'assistance technique justifiées par l'organisme intermédiaire (6)				
Article (1)	Montant	Mesure	Libellé de l'opération	Emetteurs (4)	Date d'acquittement de la facture	Montant
TOTAL	0,00				TOTAL	0,00

(1) A détailler conformément au plan de comptes.
(2) La collectivité gestionnaire peut être bénéficiaire des fonds lorsqu'elle est maître d'ouvrage.
(3) Hors dépenses d'assistance technique.
(4) Les justificatifs aux dépenses peuvent provenir de plusieurs émetteurs pour la même opération.
(5) Dans ce cas, la collectivité gestionnaire est bénéficiaire des fonds.
(6) Les informations seront extraites de PRESAGE.

IV – ANNEXES	IV
D – AUTRES ELEMENTS D'INFORMATION – ACTIONS DE FORMATION DES ELUS AU 31/12/N	D6

ACTIONS DE FORMATION DES ELUS AU 31/12/N

ELUS BENEFICIAIRES DES ACTIONS DE FORMATION	NOM DE L'ORGANISME DE FORMATION	COUT DE LA FORMATION	DATE ET LIEU DE LA FORMATION	ACTIONS DE FORMATION FINANCEES PAR LA COLLECTIVITE OU L'ETABLISSEMENT
ROQUETTE Marie-Hélène	IREPS Auvergne-Rhône-Alpes	0,00	1er, 2, et 13 février à Aurillac	Concevoir un projet en promotion de la Santé : les fondamentaux

IV – ANNEXES	IV
D – AUTRES ELEMENTS D'INFORMATION – ETAT RELATIF AUX RESSOURCES ET DEPENSES DE LA FORMATION PROFESSIONNELLE DES JEUNES – Annexe à l'article D. 4312-7	D7

Evolution des dépenses associées à la formation professionnelle des jeunes

	APPRENTISSAGE			ENS PRO ss statut scolaire			FORMATIONS CONTINUES en alternance			TOTAL		
	Année n	Année n-1	%	Année n	Année n-1	%	Année n	Année n-1	%	Année n	Année n-1	%
Montant	0,00	0,00	0,00	0,00	0,00	0,00	0,00	0,00	0,00	0,00	0,00	0,00

Etat des ressources de l'apprentissage

RESSOURCES	MONTANT		
	Année n	Année n-1	%
1ère section FNDMA	0,00	0,00	0,00
2ème section FNDMA	0,00	0,00	0,00
Dotations décentralisation (1)	0,00	0,00	0,00
Dotation indemnité comp. forfaitaire	0,00	0,00	0,00
Contribution additionnelle (2)	0,00	0,00	0,00
FSE	0,00	0,00	0,00
FEDER	0,00	0,00	0,00
FEOGA	0,00	0,00	0,00
Reversement excédent de ressources CFA (3)	0,00	0,00	0,00
Autres ressources	0,00	0,00	0,00
Total ressources externes	**0,00**	**0,00**	**0,00**
Effort propre de la collectivité	0,00	0,00	0,00
Total ressources	**0,00**	**0,00**	**0,00**

(1) Dotations au titre des lois du 7 janvier 1983 et du 23 juillet 1987.
(2) Article 37 de la loi de finances initiale pour 2005.
(3) Article R. 116-17 du code du travail.

IV – ANNEXES	IV
D – AUTRES ELEMENTS D'INFORMATION – COMPTE D'EMPLOI DU FONDS COMMUN DES SERVICES D'HEBERGEMENT (en application de l'article 7 du décret n°2000-992 du 6 octobre 2000)	D8

45321 – FONDS COMMUN DES SERVICES D'HEBERGEMENT (1) FONDS COMMUN DES SERVICES HEBERGEMENT

Recettes

Service d'hébergement contributeur (2)	Montant
TOTAL	**0,00**

Dépenses

Service d'hébergement bénéficiaire (2)	Objet	Montant
COLLEGE GEORGES POMPIDOU CONDAT	REPARATION LAVE VAISSELLE	736,00
TOTAL		**736,00**

(1) Etat à reproduire autant que nécessaire – Ouvrir un compte d'emploi par fonds créé.

(2) Créer une ligne par service d'hébergement. Exemple : « Service d'hébergement de l'établissement de ... ».

1624

IV – ANNEXES	IV
D – AUTRES ELEMENTS D'INFORMATION – COMPTE D'EMPLOI DU FONDS COMMUN DES SERVICES D'HEBERGEMENT (en application de l'article 7 du décret n°2000-992 du 6 octobre 2000)	D8

453210 – FONDS COMMUN DES SERVICES D'HEBERGEMENT (1) FONDS COMMUN DES SERVICES HEBERGEMENT

Recettes

Service d'hébergement contributeur (2)	Montant
TOTAL	0,00

Dépenses

Service d'hébergement bénéficiaire (2)	Objet	Montant
COLLEGE GEORGES BATAILLE RIOM ES MONTAGNES	REPARATION FOUR ET BAIN MARIE	1 817,00
TOTAL		1 817,00

(1) Etat à reproduire autant que nécessaire – Ouvrir un compte d'emploi par fonds créé.

(2) Créer une ligne par service d'hébergement. Exemple : « Service d'hébergement de l'établissement de ... ».

1625

IV – ANNEXES	IV
D – AUTRES ELEMENTS D'INFORMATION – COMPTE D'EMPLOI DU FONDS COMMUN DES SERVICES D'HEBERGEMENT (en application de l'article 7 du décret n°2000-992 du 6 octobre 2000)	D8

453211 – FONDS COMMUN DES SERVICES D'HEBERGEMENT (1) FONDS COMMUN DES SERVICES HEBERGEMENT

Recettes

Service d'hébergement contributeur (2)	Montant
TOTAL	0,00

Dépenses

Service d'hébergement bénéficiaire (2)	Objet	Montant
COLLEGE HENRI MONDOR SAINT CERNIN	REPARATION LAVE VAISSELLE ET SAUTEUSE	1 920,00
TOTAL		1 920,00

(1) Etat à reproduire autant que nécessaire – Ouvrir un compte d'emploi par fonds créé.

(2) Créer une ligne par service d'hébergement. Exemple : « Service d'hébergement de l'établissement de ... ».

IV – ANNEXES	IV
D – AUTRES ELEMENTS D'INFORMATION – COMPTE D'EMPLOI DU FONDS COMMUN DES SERVICES D'HEBERGEMENT (en application de l'article 7 du décret n°2000-992 du 6 octobre 2000)	D8

453212 – FONDS COMMUN DES SERVICES D'HEBERGEMENT (1) FONDS COMMUN DES SERVICES HEBERGEMENT

Recettes

Service d'hébergement contributeur (2)	Montant
TOTAL	0,00

Dépenses

Service d'hébergement bénéficiaire (2)	Objet	Montant
COLLEGE MAURICE PESCHAUD ALLANCHE	REPARATION APPAREIL DE MAINTIEN AU CHAUD ET ACHAT MIXEUR	1 897,00
TOTAL		**1 897,00**

(1) Etat à reproduire autant que nécessaire – Ouvrir un compte d'emploi par fonds créé.

(2) Créer une ligne par service d'hébergement. Exemple : « Service d'hébergement de l'établissement de ... ».

1627

IV – ANNEXES	IV
D – AUTRES ELEMENTS D'INFORMATION – COMPTE D'EMPLOI DU FONDS COMMUN DES SERVICES D'HEBERGEMENT (en application de l'article 7 du décret n°2000-992 du 6 octobre 2000)	D8

453213 – FONDS COMMUN DES SERVICES D'HEBERGEMENT (1) FONDS COMMUN DES SERVICES HEBERGEMENT

Recettes

Service d'hébergement contributeur (2)	Montant
TOTAL	0,00

Dépenses

Service d'hébergement bénéficiaire (2)	Objet	Montant
COLLEGE LE MERIDIEN MAURIAC	REPARATION CELLULE DE REFROIDISSEMENT	1 170,00
TOTAL		1 170,00

(1) Etat à reproduire autant que nécessaire – Ouvrir un compte d'emploi par fonds créé.

(2) Créer une ligne par service d'hébergement. Exemple : « Service d'hébergement de l'établissement de ... ».

1628

IV – ANNEXES	IV
D – AUTRES ELEMENTS D'INFORMATION – COMPTE D'EMPLOI DU FONDS COMMUN DES SERVICES D'HEBERGEMENT (en application de l'article 7 du décret n°2000-992 du 6 octobre 2000)	D8

453214 – FONDS COMMUN DES SERVICES D'HEBERGEMENT (1) FONDS COMMUN DES SERVICES HEBERGEMENT

Recettes

Service d'hébergement contributeur (2)	Montant
TOTAL	0,00

Dépenses

Service d'hébergement bénéficiaire (2)	Objet	Montant
COLLEGE LA VIGIERE SAINT FLOUR	REPARATION LAVE VAISSELLE	882,00
TOTAL		882,00

(1) Etat à reproduire autant que nécessaire – Ouvrir un compte d'emploi par fonds créé.

(2) Créer une ligne par service d'hébergement. Exemple : « Service d'hébergement de l'établissement de ... ».

1629

IV – ANNEXES	IV
D – AUTRES ELEMENTS D'INFORMATION – COMPTE D'EMPLOI DU FONDS COMMUN DES SERVICES D'HEBERGEMENT (en application de l'article 7 du décret n°2000-992 du 6 octobre 2000)	D8

453215 – FONDS COMMUN DES SERVICES D'HEBERGEMENT (1) FONDS COMMUN DES SERVICES HEBERGEMENT

Recettes

Service d'hébergement contributeur (2)	Montant
TOTAL	0,00

Dépenses

Service d'hébergement bénéficiaire (2)	Objet	Montant
COLLEGE LOUIS PASTEUR CHAUDES AIGUES	CHANGEMENT POMPE MACHINE DE PLONGE	690,00
TOTAL		690,00

(1) Etat à reproduire autant que nécessaire – Ouvrir un compte d'emploi par fonds créé.

(2) Créer une ligne par service d'hébergement. Exemple : « Service d'hébergement de l'établissement de ... ».

IV – ANNEXES	IV
D – AUTRES ELEMENTS D'INFORMATION – COMPTE D'EMPLOI DU FONDS COMMUN DES SERVICES D'HEBERGEMENT (en application de l'article 7 du décret n°2000-992 du 6 octobre 2000)	D8

453216 – FONDS COMMUN DES SERVICES D'HEBERGEMENT (1) FONDS COMMUN DES SERVICES HEBERGEMENT

Recettes

Service d'hébergement contributeur (2)	Montant
TOTAL	0,00

Dépenses

Service d'hébergement bénéficiaire (2)	Objet	Montant
COLLEGE LA PONETIE AURILLAC	REPARATION SAUTEUSE	1 407,00
TOTAL		1 407,00

(1) Etat à reproduire autant que nécessaire – Ouvrir un compte d'emploi par fonds créé.

(2) Créer une ligne par service d'hébergement. Exemple : « Service d'hébergement de l'établissement de ... ».

1631

IV – ANNEXES	IV
D – AUTRES ELEMENTS D'INFORMATION – COMPTE D'EMPLOI DU FONDS COMMUN DES SERVICES D'HEBERGEMENT (en application de l'article 7 du décret n°2000-992 du 6 octobre 2000)	D8

45322 – FONDS COMMUN DES SERVICES D'HEBERGEMENT (1) FONDS COMMUN DES SERVICES HEBERGEMENT

Recettes

Service d'hébergement contributeur (2)	Montant
TOTAL	0,00

Dépenses

Service d'hébergement bénéficiaire (2)	Objet	Montant
COLLEGE JEAN DE LA FONTAINE VIC SUR CERE	REMPLACEMENT D'UN COMPRESSEUR	656,00
TOTAL		656,00

(1) Etat à reproduire autant que nécessaire – Ouvrir un compte d'emploi par fonds créé.

(2) Créer une ligne par service d'hébergement. Exemple : « Service d'hébergement de l'établissement de ... ».

IV – ANNEXES	IV
D – AUTRES ELEMENTS D'INFORMATION – COMPTE D'EMPLOI DU FONDS COMMUN DES SERVICES D'HEBERGEMENT (en application de l'article 7 du décret n°2000-992 du 6 octobre 2000)	D8

45323 – FONDS COMMUN DES SERVICES D'HEBERGEMENT (1) FONDS COMMUN DES SERVICES HEBERGEMENT

Recettes

Service d'hébergement contributeur (2)	Montant
TOTAL	0,00

Dépenses

Service d'hébergement bénéficiaire (2)	Objet	Montant
COLLEGE JULES FERRY AURILLAC	ACHAT D'UNE ARMOIRE FROIDE	2 184,00
TOTAL		2 184,00

(1) Etat à reproduire autant que nécessaire – Ouvrir un compte d'emploi par fonds créé.

(2) Créer une ligne par service d'hébergement. Exemple : « Service d'hébergement de l'établissement de ... ».

1633

IV – ANNEXES	IV
D – AUTRES ELEMENTS D'INFORMATION – COMPTE D'EMPLOI DU FONDS COMMUN DES SERVICES D'HEBERGEMENT (en application de l'article 7 du décret n°2000-992 du 6 octobre 2000)	D8

45324 – FONDS COMMUN DES SERVICES D'HEBERGEMENT (1) FONDS COMMUN DES SERVICES HEBERGEMENT

Recettes

Service d'hébergement contributeur (2)	Montant
TOTAL	0,00

Dépenses

Service d'hébergement bénéficiaire (2)	Objet	Montant
COLLEGE DU MERIDIEN MAURIAC	REPARATION CELLULE DE REFROIDISSEMENT	664,00
TOTAL		664,00

(1) Etat à reproduire autant que nécessaire – Ouvrir un compte d'emploi par fonds créé.

(2) Créer une ligne par service d'hébergement. Exemple : « Service d'hébergement de l'établissement de ... ».

1634

IV – ANNEXES	IV
D – AUTRES ELEMENTS D'INFORMATION – COMPTE D'EMPLOI DU FONDS COMMUN DES SERVICES D'HEBERGEMENT (en application de l'article 7 du décret n°2000-992 du 6 octobre 2000)	D8

45325 – FONDS COMMUN DES SERVICES D'HEBERGEMENT (1) FONDS COMMUN DES SERVICES HEBERGEMENT

Recettes

Service d'hébergement contributeur (2)	Montant
TOTAL	0,00

Dépenses

Service d'hébergement bénéficiaire (2)	Objet	Montant
COLLEGE HENRI MONDOR SAINT CERNIN	ACHAT CONGELATEUR COFFRE	525,00
TOTAL		525,00

(1) Etat à reproduire autant que nécessaire – Ouvrir un compte d'emploi par fonds créé.

(2) Créer une ligne par service d'hébergement. Exemple : « Service d'hébergement de l'établissement de ... ».

1635

IV – ANNEXES	IV
D – AUTRES ELEMENTS D'INFORMATION – COMPTE D'EMPLOI DU FONDS COMMUN DES SERVICES D'HEBERGEMENT (en application de l'article 7 du décret n°2000-992 du 6 octobre 2000)	D8

45326 – FONDS COMMUN DES SERVICES D'HEBERGEMENT (1) FONDS COMMUN DES SERVICES HEBERGEMENT

Recettes

Service d'hébergement contributeur (2)	Montant
TOTAL	0,00

Dépenses

Service d'hébergement bénéficiaire (2)	Objet	Montant
COLLEGE LOUIS PASTEUR CHAUDES AIGUES	REMPLACEMENT VENTILATEUR CELLULE DE REFROIDISSEMENT	697,00
TOTAL		697,00

(1) Etat à reproduire autant que nécessaire – Ouvrir un compte d'emploi par fonds créé.

(2) Créer une ligne par service d'hébergement. Exemple : « Service d'hébergement de l'établissement de ... ».

1636

IV – ANNEXES	IV
D – AUTRES ELEMENTS D'INFORMATION – COMPTE D'EMPLOI DU FONDS COMMUN DES SERVICES D'HEBERGEMENT (en application de l'article 7 du décret n°2000-992 du 6 octobre 2000)	D8

45327 – FONDS COMMUN DES SERVICES D'HEBERGEMENT (1) FONDS COMMUN DES SERVICES HEBERGEMENT

Recettes

Service d'hébergement contributeur (2)	Montant
TOTAL	0,00

Dépenses

Service d'hébergement bénéficiaire (2)	Objet	Montant
COLLEGE GEORGES BATAILLE RIOM ES MONTAGNES	REPARATION CLIMATISATION LOCAL CHAMBRES FROIDES REPARATION ARMOIRE CHAUDE	678,00
TOTAL		678,00

(1) Etat à reproduire autant que nécessaire – Ouvrir un compte d'emploi par fonds créé.

(2) Créer une ligne par service d'hébergement. Exemple : « Service d'hébergement de l'établissement de ... ».

1637

IV – ANNEXES	IV
D – AUTRES ELEMENTS D'INFORMATION – COMPTE D'EMPLOI DU FONDS COMMUN DES SERVICES D'HEBERGEMENT (en application de l'article 7 du décret n°2000-992 du 6 octobre 2000)	D8

45328 – FONDS COMMUN DES SERVICES D'HEBERGEMENT (1) FONDS COMMUN DES SERVICES HEBERGEMENT

Recettes

Service d'hébergement contributeur (2)	Montant
TOTAL	0,00

Dépenses

Service d'hébergement bénéficiaire (2)	Objet	Montant
COLLEGE LOUIS PASTEUR CHAUDES AIGUES	ACHAT ARMOIRE REFRIGEREE	915,00
TOTAL		915,00

(1) Etat à reproduire autant que nécessaire – Ouvrir un compte d'emploi par fonds créé.

(2) Créer une ligne par service d'hébergement. Exemple : « Service d'hébergement de l'établissement de ... ».

IV – ANNEXES	IV
D – AUTRES ELEMENTS D'INFORMATION – COMPTE D'EMPLOI DU FONDS COMMUN DES SERVICES D'HEBERGEMENT (en application de l'article 7 du décret n°2000-992 du 6 octobre 2000)	D8

45329 – FONDS COMMUN DES SERVICES D'HEBERGEMENT (1) FONDS COMMUN DES SERVICES HEBERGEMENT

Recettes

Service d'hébergement contributeur (2)	Montant
TOTAL	**0,00**

Dépenses

Service d'hébergement bénéficiaire (2)	Objet	Montant
COLLEGE DES GORGES DE LA TRUYERE	RÉPARATION LAVE VAISSELLE	521,00
TOTAL		**521,00**

(1) Etat à reproduire autant que nécessaire – Ouvrir un compte d'emploi par fonds créé.

(2) Créer une ligne par service d'hébergement. Exemple : « Service d'hébergement de l'établissement de ... ».

1639

IV – ANNEXES	IV
D – AUTRES ELEMENTS D'INFORMATION – IDENTIFICATION DES FLUX CROISES (1)	D9

1 – FLUX RECIPROQUES ENTRE LE GROUPEMENT A FISCALITE PROPRE ET LES COMMUNES (cf. la liste des opérations en annexe de l'instruction budgétaire et comptable)

SECTION	Crédits ouverts (BP + DM dont RAR N-1)	Réalisations – mandats ou titres	Restes à réaliser au 31/12	Crédits annulés
INVESTISSEMENT				
Dépenses	0,00	0,00	0,00	0,00
Recettes	0,00	0,00	0,00	0,00
FONCTIONNEMENT				
Dépenses	0,00	0,00	0,00	0,00
Recettes	0,00	0,00	0,00	0,00

2 – PRESENTATION CONSOLIDEE DU GROUPEMENT A FISCALITE PROPRE ET DES COMMUNES (après neutralisation des flux réciproques)

SECTION	Crédits ouverts (BP + DM dont RAR N-1)	Réalisations – mandats ou titres	Restes à réaliser au 31/12	Crédits annulés
INVESTISSEMENT				
Dépenses	0,00	0,00	0,00	0,00
Recettes	0,00	0,00	0,00	0,00
FONCTIONNEMENT				
Dépenses	0,00	0,00	0,00	0,00
Recettes	0,00	0,00	0,00	0,00
TOTAL GENERAL DES DEPENSES	0,00	0,00	0,00	0,00
TOTAL GENERAL DES RECETTES	0,00	0,00	0,00	0,00

(1) Cet état doit être rempli uniquement par les groupements à fiscalité propre.

IV – ANNEXES	IV
D – AUTRES ELEMENTS D'INFORMATION – PRESENTATION AGREGÉE DU BUDGET PRINCIPAL ET DES BUDGETS ANNEXES	D10

1 – BUDGET PRINCIPAL

SECTION	Crédits ouverts (BP + DM + RAR N-1)	Réalisations – mandats ou titres (1)	Restes à réaliser au 31/12	Crédits sans emploi
INVESTISSEMENT				
DEPENSES	263 664 898,76	106 616 095,19	5 924 698,43	151 124 105,14
RECETTES	263 664 898,76	120 026 809,01	2 100 000,00	141 538 089,75
FONCTIONNEMENT				
DEPENSES	266 711 693,88	236 311 631,71	4 400,00	30 395 662,17
RECETTES	266 711 693,88	252 459 354,21	0,00	14 252 339,67

(1) Y compris les rattachements.

2 – BUDGETS ANNEXES (autant de tableaux que de budget)

BUDGET BUDGET ANNEXE - CONFERENCE DES FINANCEURS/ N°SIRET : 22150001000220				
SECTION	Crédits ouverts (BP + DM + RAR N-1)	Réalisations – mandats ou titres (1)	Restes à réaliser au 31/12	Crédits sans emploi
INVESTISSEMENT				
DEPENSES	0,00	0,00	0,00	0,00
RECETTES	0,00	0,00	0,00	0,00
FONCTIONNEMENT				
DEPENSES	467 927,69	443 753,07	0,00	24 174,62
RECETTES	467 927,69	450 474,57	0,00	17 453,12

(1) Y compris les rattachements.

3 – PRESENTATION AGREGEE DU BUDGET PRINCIPAL ET DES BUDGETS ANNEXES (avant la neutralisation des flux réciproques)

SECTION	Crédits ouverts (BP + DM + RAR N-1)	Réalisations – mandats ou titres (1)	Restes à réaliser au 31/12	Crédits sans emploi
INVESTISSEMENT				
DEPENSES	263 664 898,76	106 616 095,19	5 924 698,43	151 124 105,14
RECETTES	263 664 898,76	120 026 809,01	2 100 000,00	141 538 089,75
FONCTIONNEMENT				
DEPENSES	267 179 621,57	236 755 384,78	4 400,00	30 419 836,79
RECETTES	267 179 621,57	252 909 828,78	0,00	14 269 792,79

(1) Y compris les rattachements.

IV – ANNEXES	IV
D – AUTRES ELEMENTS D'INFORMATION – PRESENTATION AGREGÉE DU BUDGET PRINCIPAL ET DES BUDGETS ANNEXES	D10

4 – FLUX RECIPROQUES ENTRE LE BUDGET PRINCIPAL ET LES BUDGETS ANNEXES (cf. liste des principales opérations en annexe de l'instruction budgétaire et comptable) (1)

SECTION	Crédits ouverts (BP + DM + RAR N-1)	Réalisations – mandats ou titres (2)	Restes à réaliser au 31/12	Crédits sans emploi
INVESTISSEMENT				
DEPENSES	0,00	0,00	0,00	0,00
RECETTES	0,00	0,00	0,00	0,00
FONCTIONNEMENT				
DEPENSES	0,00	0,00	0,00	0,00
RECETTES	0,00	0,00	0,00	0,00

(1) La présentation de ce tableau des flux réciproques est facultative.
(2) Y compris les rattachements.

5 – PRESENTATION CONSOLIDEE DU BUDGET PRINCIPAL ET DES BUDGETS ANNEXES (après la neutralisation des flux réciproques) (1)

SECTION	Crédits ouverts (BP + DM + RAR N-1)	Réalisations – mandats ou titres (2)	Restes à réaliser au 31/12	Crédits sans emploi
INVESTISSEMENT				
DEPENSES	263 664 898,76	106 616 095,19	5 924 698,43	151 124 105,14
RECETTES	263 664 898,76	120 026 809,01	2 100 000,00	141 538 089,75
FONCTIONNEMENT				
DEPENSES	267 179 621,57	236 755 384,78	4 400,00	30 419 836,79
RECETTES	267 179 621,57	252 909 828,78	0,00	14 269 792,79
TOTAL GENERAL DES DEPENSES	**530 844 520,33**	**343 371 479,97**	**5 929 098,43**	**181 543 941,93**
TOTAL GENERAL DES RECETTES	**530 844 520,33**	**372 936 637,79**	**2 100 000,00**	**155 807 882,54**

(1) La présentation de ce tableau est obligatoire si celui des flux réciproques est produit.
(2) Y compris les rattachements.

IV – ANNEXES	IV
D – AUTRES ELEMENTS D'INFORMATION – DECISIONS EN MATIERE DE TAUX DES CONTRIBUTIONS	D11

Libellés		Base notifiée (si connue à la date de vote)	Variation de la base / (N-1) (%)	Taux, coefficient ou forfait appliqués par décision de l'assemblée délibérante (%, unité ou €)	Variation du taux / N-1 (%)	Produit voté par l'assemblée délibérante	Variation du produit / N-1 (%)
Part régionale des ressources							
TICPE (part définie à l'art. 265 du code des douanes)	SP	0,00	0,00	0,00	0,00	0,00	0,00
	Gazole	0,00	0,00	0,00	0,00	0,00	0,00
TICPE (majoration définie à l'art. 265 A *bis* du code des douanes)	SP	0,00	0,00	0,00	0,00	0,00	0,00
	Gazole	0,00	0,00	0,00	0,00	0,00	0,00
Taxe sur les permis de conduire		0,00	0,00	0,00	0,00	0,00	0,00
Taxe sur les certificats d'immatriculation des véhicules		0,00	0,00	0,00	0,00	0,00	0,00
Taxe spéciale de consommation de produits pétroliers (1)		0,00	0,00	0,00	0,00	0,00	0,00
Taxe sur le transport public aérien et maritime (1)		0,00	0,00	0,00	0,00	0,00	0,00
Taxe relative à l'octroi de mer (1)		0,00	0,00	0,00	0,00	0,00	0,00
Droits assimilés au droit d'octroi de mer auxquels sont soumis les rhums et spiritueux (1)		0,00	0,00	0,00	0,00	0,00	0,00
Part départementale des ressources							
Taxe d'aménagement		0,00	0,00	1,80	0,00	900 000,00	0,00
Taxe de publicité foncière et droit d'enregistrement		0,00	0,00	4,50	0,00	14 100 000,00	0,00
Taxe sur la consommation finale d'électricité		0,00	0,00	4,25	0,00	2 300 000,00	0,00
Taxe sur les remontées mécaniques des zones de montagne		0,00	0,00	2,00	0,00	100 000,00	0,00
Part communale des ressources							
TFPB		0,00	0,00	0,00	0,00	0,00	0,00
TFPNB		0,00	0,00	0,00	0,00	0,00	0,00
CFE		0,00	0,00	0,00	0,00	0,00	0,00
Taxe d'habitation sur les résidences secondaires		0,00	0,00	0,00	0,00	0,00	0,00
TOTAL		**0,00**	**0,00**			**0,00**	**0,00**

(1) Taxes perçues par les collectivités d'Outre-mer.

(2) Détailler les taxes pour lesquelles la collectivité a un pouvoir de modulation.

IV – ANNEXES	IV
D – AUTRES ELEMENTS D'INFORMATION – ETAT DE REPARTITION DE LA TEOM	D12.1

(COMMUNES ET GROUPEMENTS DE 10 000 HABITANTS ET PLUS, article L. 2313-1)

SECTION D'INVESTISSEMENT – DEPENSES

DEPENSES (1)		
Article (2)	Libellé (2)	Montant
Remboursement d'emprunts et dettes assimilées		0,00
Acquisitions d'immobilisations		0,00
Opérations d'équipement (1 ligne par opération)		0,00
Autres dépenses éventuelles		0,00
Opérations pour compte de tiers (1 ligne par opération)		0,00
Total des dépenses réelles		0,00
040	*Opérations ordre transf. entre sections*	*0,00*
041	*Opérations patrimoniales*	*0,00*
Total des dépenses d'ordre		*0,00*
TOTAL GENERAL		0,00

SECTION D'INVESTISSEMENT – RECETTES

RECETTES (1)		
Article (2)	Libellé (2)	Montant
Souscription d'emprunts et dettes assimilées		0,00
Dotations et subventions reçues		0,00
Autres recettes éventuelles		0,00
Opérations pour compte de tiers (1 ligne par opération)		0,00
Total des recettes réelles		0,00
040	*Opérations ordre transf. entre sections*	*0,00*
041	*Opérations patrimoniales*	*0,00*
Total des recettes d'ordre		*0,00*
TOTAL GENERAL		0,00

(1) Dépenses et recettes, directes et indirectes, afférentes à l'exercice de la compétence visée à l'article L. 2313-1 du CGCT.

(2) Détailler les chapitres budgétaires par article conformément au plan de comptes appliqué par la collectivité ou l'établissement.

IV – ANNEXES	IV
D – AUTRES ELEMENTS D'INFORMATION – ETAT DE REPARTITION DE LA TEOM	D12.2

(COMMUNES ET GROUPEMENTS DE 10 000 HABITANTS ET PLUS, article L. 2313-1)

SECTION DE FONCTIONNEMENT – DEPENSES

DEPENSES (1)		
Article (2)	Libellé (2)	Montant
011	Charges à caractère général	0,00
012	Charges de personnel et frais assimilés	0,00
65	Autres charges de gestion courante	0,00
66	Charges financières	0,00
67	Charges spécifiques	0,00
68	Dotations aux provisions, dépréciations (3)	0,00
014	Atténuations de produits	0,00
Total des dépenses réelles		0,00
042	*Opérations ordre transf. entre sections*	*0,00*
043	*Opérations ordre intérieur de la section*	*0,00*
Total des dépenses d'ordre		*0,00*
TOTAL GENERAL		0,00

SECTION DE FONCTIONNEMENT – RECETTES

RECETTES (1)		
Article (2)	Libellé (2)	Montant
Recettes issues de la TEOM		0,00
Dotations et participations reçues		0,00
Autres recettes de fonctionnement éventuelles		0,00
70	Prod. services, domaine, ventes diverses	0,00
75	Autres produits de gestion courante	0,00
76	Produits financiers	0,00
77	Produits spécifiques	0,00
78	Reprises amort., dépréciations, prov. (3)	0,00
013	Atténuations de charges	0,00
Total des recettes réelles		0,00

RECETTES (1)		
Article (2)	**Libellé (2)**	**Montant**
042	***Opérations ordre transf. entre sections***	***0,00***
043	***Opérations ordre intérieur de la section***	***0,00***
Total des recettes d'ordre		***0,00***
TOTAL GENERAL		**0,00**

(1) Dépenses et recettes, directes et indirectes, afférentes à l'exercice de la compétence visée à l'article L. 2313-1 du CGCT.

(2) Détailler les chapitres budgétaires par article conformément au plan de comptes appliqué par la collectivité ou l'établissement.

(3) Si la collectivité ou l'établissement applique les provisions semi-budgétaires.

IV – ANNEXES	IV
ELEMENTS DU BILAN ETAT DE VENTILATION DES DEPENSES ET RECETTES DES SERVICES D'EAU ET D'ASSAINISSEMENT – SECTION DE FONCTIONNEMENT	D13.1

Cet état ne contient pas d'information.

IV – ANNEXES	IV
ELEMENTS DU BILAN ETAT DE VENTILATION DES DEPENSES ET RECETTES DES SERVICES D'EAU ET D'ASSAINISSEMENT – SECTION D'INVESTISSEMENT	D13.2

Cet état ne contient pas d'information.

IV – ÉTATS ANNEXÉS	IV
D – AUTRES ELEMENTS D'INFORMATION – SUIVI DES OPERATIONS AU TITRE DU NPNRU	D14.1

ETAT DE SYNTHESE PAR CONVENTION

NOMENCLATURE :

14-Etudes et conduite de projet
15-Relogement des ménages avec minoration de loyer
21-Démolition de logements locatifs sociaux
22-Recyclage de copropriétés dégradées
23-Recyclage de l'habitat ancien dégradé
24-Aménagement d'ensemble
31-Reconstitution de l'offre de logements locatifs sociaux
32-Production d'une offre de relogement temporaire
33-Requalification de logements locatifs sociaux
34-Résidentialisation de logements
35-Actions de portage massif en copropriétés dégradées
36-Accession à la propriété
37-Equipement public de proximité
38-Immobilier à vocation économique
39-Autres investissements
41-Quartiers Fertiles-Opérations d'ingénierie et dépenses de personnel
42-Quartiers Fertiles-Opérations d'investissement

(1) Ensemble des AP et AE ouverts sur l'opération, tous exercices confondus
(2) Ensemble des AP et AE engagés sur l'opération, sur l'exercice courant
(3) Ensemble des crédits décaissés ou encaissés pour l'opération, tous exercices cumulés
(4) Ensemble des crédits décaissés ou encaissés sur l'exercice budgétaire N pour la mise en œuvre de l'opération

IV – ÉTATS ANNEXÉS	IV
D – AUTRES ELEMENTS D'INFORMATION – SUIVI DES OPERATIONS AU TITRE DU NPNRU	D14.2

Cet état ne contient pas d'information.

V – ARRETE ET SIGNATURES	V
ARRETE ET SIGNATURES	A

Nombre de membres en exercice : 0
Nombre de membres présents : 0
Nombre de suffrages exprimés : 0
VOTES :
Pour : 0
Contre : 0
Abstentions : 0

Date de convocation :

Présenté par (1),
A , le

Délibéré par l'assemblée (2), réunie en session
A , le
Les membres de l'assemblée délibérante (2),(3),

.

Certifié exécutoire par (1), compte tenu de la transmission en préfecture, le , et de la publication le

A , le

(1) Indiquer « la présidente » ou « le président ».
(2) Indiquer la nature de l'assemblée délibérante : du conseil régional de …, de la Collectivité territoriale unique de …, de la métropole de …, du Conseil syndical de …
(3) L'ajout des signataires est désormais facultatif.

REPUBLIQUE FRANÇAISE

CONSEIL DEPARTEMENTAL : CONSEIL DEPARTEMENTAL DU CANTAL (1)

(2) AGREGE AU BUDGET PRINCIPAL DE

Numéro SIRET : 22150001000220

POSTE COMPTABLE : RESPONSABLE DU SGC D AURILLAC

M. 57

1653

Compte administratif

Voté par nature

BUDGET : BUDGET ANNEXE - CONFERENCE DES FINANCEURS (3)

ANNEE 2024

(1) Indiquer soit le nom de la collectivité, soit le libellé de l'établissement, soit le nom du syndicat mixte relevant de l'article L. 5721-2 du CGCT.
(2) A compléter s'il s'agit d'un budget annexe.
(3) Indiquer le budget concerné : budget principal ou libellé du budget annexe.

Sommaire

I - Informations générales

A - Informations statistiques, fiscales et financières 5
B - Pour mémoire : Modalités de vote du budget 6
C1 - Exécution du budget - Résultats 7
C2 - Exécution du budget - RAR Dépenses 8
C3 - Exécution du budget - RAR Recettes 9

II - Présentation générale

A - Vue d'ensemble - Exécution du budget 10
B1 - Equilibre financier - Investissement 11
B2 - Equilibre financier - Fonctionnement 12
C1 - Balance générale - Dépenses 13
C2 - Balance générale - Recettes 15

III - Adoption du CA

A - Section d'investissement - Vue d'ensemble 17
A1 - Section d'investissement - Dépenses - Détail par article 21
A2.1 - Section d'investissement - Dépenses - Vue d'ensemble des opérations d'équipement 23
A2.2 - Section d'investissement - Dépenses - Détail des opérations d'équipement gérées en AP 24
A2.3 - Section d'investissement - Dépenses - Détail des opérations d'équipement gérées hors AP 25
A3 - Section d'investissement - Recettes - Détail par article 26
B - Section de fonctionnement - Vue d'ensemble 28
B1 - Section de fonctionnement - Dépenses - Détail par article 32
B2 - Section de fonctionnement - Recettes - Détail par article 34

IV - Annexes

A - Présentation croisée

A1 - Section d'investissement - Vue d'ensemble Sans Objet
A1.01 - Opérations non ventilables Sans Objet
A1.900 - Fonction 0 - Services généraux Sans Objet
A1.900-5 - Fonction 0-5 - Gestion des fonds européens Sans Objet
A1.901 - Fonction 1 - Sécurité Sans Objet
A1.902 - Fonction 2 - Enseignement, formation professionnelle et apprentissage Sans Objet
A1.903 - Fonction 3 - Culture, vie sociale, jeunesse, sports et loisirs Sans Objet
A1.904 - Fonction 4 - Santé et action sociale (hors RSA) Sans Objet
A1.904-4 - Fonction 4-4 - RSA Sans Objet
A1.905 - Fonction 5 - Aménagement des territoires et habitat Sans Objet
A1.906 - Fonction 6 - Action économique Sans Objet
A1.907 - Fonction 7 - Environnement Sans Objet
A1.908 - Fonction 8 - Transports Sans Objet
A2 - Section de fonctionnement - Vue d'ensemble Sans Objet
A2.01 - Opérations non ventilables Sans Objet
A2.930 - Fonction 0 - Services généraux Sans Objet
A2.930-5 - Fonction 0-5 - Gestion des fonds européens Sans Objet
A2.931 - Fonction 1 - Sécurité Sans Objet
A2.932 - Fonction 2 - Enseignement, formation professionnelle et apprentissage Sans Objet
A2.933 - Fonction 3 - Culture, vie sociale, jeunesse, sports et loisirs Sans Objet
A2.934 - Fonction 4 - Santé et action sociale (hors APA et RSA/Régularisation de RMI) Sans Objet
A2.934-3 - Fonction 4-3 - APA Sans Objet
A2.934-4 - Fonction 4-4 - RSA/Régularisation de RMI Sans Objet
A2.935 - Fonction 5 - Aménagement des territoires et habitat Sans Objet
A2.936 - Fonction 6 - Action économique Sans Objet
A2.937 - Fonction 7 - Environnement Sans Objet
A2.938 - Fonction 8 - Transports Sans Objet

B - Annexes patrimoniales

B1.1 - Etat de la dette - Détail des crédits de trésorerie Sans Objet
B1.2 - Etat de la dette - Répartition par nature de dette Sans Objet
B1.3 - Etat de la dette - Répartition par structure de taux Sans Objet
B1.4 - Etat de la dette - Typologie de la répartition de l'encours Sans Objet
B1.5 - Etat de la dette - Détail des opérations de couverture Sans Objet
B1.6 - Etat de la dette - Remboursement anticipé d'emprunts avec refinancement Sans Objet
B1.7 - Etat de la dette - Emprunts renégociés au cours de l'année N Sans Objet

B1.8 - Etat de la dette - Dette pour financer l'emprunt d'un autre organisme	Sans Objet
B1.9 - Etat de la dette - Autres dettes	Sans Objet
B2 - Méthodes utilisées pour les amortissements	Sans Objet
B3.1 - Etat des provisions constituées	Sans Objet
B3.2 - Etalement des provisions	Sans Objet
B4 - Etat des charges transférées	Sans Objet
B5 - Détail des chapitres d'opérations pour comptes de tiers	Sans Objet
B6 - Prêts	Sans Objet
B7.1 - Etat synthetique des engagements donnés	Sans Objet
B7.2 - Etat synthetique des engagements reçus	Sans Objet
B7.3 - Etat des emprunts garantis	Sans Objet
B7.4 - Calcul du ratio d'endettement relatif aux emprunts garantis	Sans Objet
B7.5 - Etat des contrats de crédit-bail	Sans Objet
B7.6 - Etat des marchés de partenariat	Sans Objet
B7.7 - Etat des recettes grevées d'affectation spéciale	Sans Objet
B7.8 - Autres engagements donnés	Sans Objet
B7.9 - Autres engagements reçus	Sans Objet
B8.1.1 - Concours attribués à des tiers	Sans Objet
B8.1.2 - Liste des subventions versées aux communes	Sans Objet
B9 - Etat du personnel	Sans Objet
B10 - Liste des organismes dans lesquels la collectivité a pris un engagement financier	Sans Objet
B11.1 - Liste des organismes de regroupement	Sans Objet
B11.2 - Liste des établissements publics créés	Sans Objet
B11.3 - Liste des services individualisés dans un budget annexe	Sans Objet
B12.1 - Variation du patrimoine - Entrées	Sans Objet
B12.2 - Variation du patrimoine - Sorties	Sans Objet
B13 - Opérations liées aux cessions	Sans Objet
B14 - Etat des travaux en régie	Sans Objet
B15.1 - Etat de ventilation des dépenses liées à la gestion de la crise sanitaire du COVID-19 - Fonctionnement	Sans Objet
B15.2 - Etat de ventilation des dépenses liées à la gestion de la crise sanitaire du COVID-19 - Investissement	Sans Objet

C - Annexes budgétaires

C1.1 - Equilibre budgétaire	36
C1.2 - Equilibre budgétaire - Dépenses	38
C1.3 - Equilibre budgétaire - Recettes	39
C2.1 - Situation des AP	Sans Objet
C2.2 - Situation des AE	Sans Objet
C3.1 - Impact du budget pour la transition écologique - Répartition par nature	41
C3.2 - Impact du budget pour la transition écologique - Répartition par fonction	45

D - Autres éléments d'information

D1.1 - Liste des services assujettis à la TVA et non érigés en budget annexe	Sans Objet
D1.2.1 - Services assujettis à la TVA - Vue d'ensemble	Sans Objet
D1.2.2 - Services assujettis à la TVA - Détail investissement	Sans Objet
D1.2.3 - Services assujettis à la TVA - Détail fonctionnement	Sans Objet
D2.1 - Services ferroviaires régionaux des voyageurs - Volet 1 : Budget	Sans Objet
D2.2 - Services ferroviaires régionaux des voyageurs - Volet 2 : Compte d'exploitation	Sans Objet
D2.3 - Services ferroviaires régionaux des voyageurs - Volet 3 : Patrimoine	Sans Objet
D3.1 - Variation du patrimoine (article L. 300-5 CU) - Entrées	Sans Objet
D3.2 - Variation du patrimoine (article L. 300-5 CU) - Sorties	Sans Objet
D4 - Gestion des fonds européens	Sans Objet
D5 - Emploi des crédits communautaires dans le cadre de la subvention globale	Sans Objet
D6 - Actions de formation des élus	Sans Objet
D7 - Etat relatif aux ressources et dépenses de la formation professionnelle des jeunes	Sans Objet
D8 - Compte d'emploi du fonds commun des services d'hébergement	Sans Objet
D9 - Identification des flux croisés	Sans Objet
D10 - Présentation agrégée du budget principal et des budgets annexes	Sans Objet
D11 - Décisions en matière de taux	Sans Objet
D12.1 - Etats de la répartition de la TEOM - Investissement	Sans Objet
D12.2 - Etats de la répartition de la TEOM - Fonctionnement	Sans Objet
D13.1- Etats des dépenses et recettes des services d'eau et d'assainissement - Fonctionnement (2)	Sans Objet
D13.2 - Etats des dépenses et recettes des services d'eau et d'assainissement - Investissement (2)	Sans Objet
D14.1 - Suivi des opérations au titre du NPNRU - Etat de synthèse	Sans Objet
D14.2 - Suivi des opérations au titre du NPNRU - Détail	Sans Objet

V - Arrêté et signatures

Préciser, pour chaque annexe, si l'état est joint ou sans objet.

Dans l'ensemble des tableaux, les cases grisées ne doivent pas être remplies.

Conformément à l'instruction budgétaire et comptable, il convient de mentionner que :

dans la présentation croisée, la rubrique fonctionnelle 01 – Opérations non ventilables comprend les impôts et taxes non affectés, les dotations et participations, la dette et les opérations financières, les opérations patrimoniales en investissement, les frais de fonctionnement des groupes d'élus en fonctionnement ;

les opérations d'ordre doivent figurer en italique.

(1) A utiliser également pour les collectivités de moins de 3500 habitants qui opteraient pour le régime des AP-AE de l'article L.5217-10-7 du CGCT après avoir adopté un règlement budgétaire et financier conformément à l'article L. 5217-10-9 et avant l'adoption de son budget primitif. Si la collectivité opte pour ce régime, la collectivité ne renseigne pas les annexes C2.3 et C2.4 de la partie IV « Annexes ». Les projets de dotations d'AP-AE inscrits sur les annexes B1 et B2 de la partie II apparaissent alors dans les états de la partie III « Vote du budget », sinon les montants dans les champs AP-AE sont par convention de 0

(2) Cet état ne peut être produit que par les communes dont la population est inférieure à 500 habitants et qui gèrent les services de distribution de l'eau potable et d'assainissement sous forme de régie simple sans budget annexe (art. L. 2221-11 du CGCT)

I – INFORMATIONS GENERALES	I
INFORMATIONS STATISTIQUES, FISCALES ET FINANCIERES	A

Informations statistiques	
	Valeurs
Population totale	144226

Informations fiscales (N-2)	
	Collectivité
Indicateur de ressources fiscales ou potentiel fiscal par habitant (1)	489,75

	Informations financières – ratios	Valeurs
1	Dépenses réelles de fonctionnement / population	1515,44
2	Recettes réelles de fonctionnement / population	1753,57
3	Dépenses d'équipement brut / population	325,29
4	Encours de dette / population (2) (3)	1160,22
5	DGF / population	331,16
6	Dépenses de personnel / dépenses réelles de fonctionnement (4)	25,11%
7	Dépenses réelles de fonctionnement et remboursement annuel de la dette en capital / recettes réelles de fonctionnement (4)	94,48%
8	Dépenses d'équipement brut / recettes réelles de fonctionnement	18,97%
9	Encours de la dette / recettes réelles de fonctionnement (2) (3) (4)	67,65%
10	Epargne brute / recettes réelles de fonctionnement (2) (4)	11,82%

(1) A renseigner selon les dispositions législatives et réglementaires applicables à la collectivité. Informations comprises dans la fiche de répartition de la DGF de l'exercice N-1, établie sur la base des informations N-2 (transmise par les services préfectoraux).

(2) Les ratios s'appuyant sur l'encours de la dette se calculent à partir du montant de la dette au 31 décembre N.

(3) L'encours de dette doit comprendre les avances remboursables consenties au titre de l'article 25 de la loi n° 2020-935 du 30 juillet 2020 de finances rectificative pour 2020, portant attribution des avances remboursables sur les recettes fiscales prévues aux articles 1594 A et 1595 du code général des impôts

(4) Pour les syndicats mixtes, seules ces données sont à renseigner.

I – INFORMATIONS GENERALES	I
POUR MEMOIRE : MODALITES DE VOTE DU BUDGET	B

I – L'assemblée délibérante a voté le budget :
- au niveau du chapitre (1) pour la section d'investissement ;
- au niveau du chapitre (1) pour la section de fonctionnement ;
- sans (2) vote formel sur les chapitres « opérations d'équipement » ;
- sans (2) vote formel sur chacun des chapitres.

La liste des articles spécialisés sur lesquels l'ordonnateur ne peut procéder à des virements d'article à article est la suivante :

II –En l'absence de mention au paragraphe I ci-dessus, le budget est réputé voté par chapitre, sans vote formel sur chacun des chapitres, en fonctionnement, et en investissement sans vote formel pour les chapitres « opération d'équipement ».

III – Conformément à l'article L. 5217-10-6 du CGCT, l'assemblée délibérante autorise le président à opérer des virements de crédits de paiement de chapitre à chapitre, à l'exclusion des crédits relatifs aux dépenses de personnel, dans les limites suivantes (3) :
- Fonctionnement : 7,5%
- Investissement : 7,5%

IV – En l'absence de mention au paragraphe III ci-dessus, le président est réputé ne pas avoir reçu l'autorisation de l'assemblée délibérante de pratiquer des virements de crédits de paiement de chapitre à chapitre.

V – Les provisions sont (4).

(1) A compléter par « du chapitre » ou « de l'article ».
(2) Indiquer « avec » ou « sans » vote formel.
(3) Au maximum dans la limite de 7,5% des dépenses réelles de chaque section.
(4) A compléter par un seul des deux choix suivants, selon les dispositions législatives et réglementaires applicables à la collectivité :
- semi budgétaire ;
- budgétaire par délibération N°… du ...

I – INFORMATIONS GENERALES	I
EXECUTION DU BUDGET – RESULTATS	C1

	RESULTAT DE L'EXERCICE					
	Mandats émis	Titres émis	Reprise résultats exercice antérieur (1)		Résultat ou solde (A) (1)	
TOTAL DU BUDGET	443 753,07	450 474,57		14 012,69	A1	20 734,19
Investissement	0,00	0,00	(2)	0,00	A2	0,00
Dont 1068		0,00				
Fonctionnement	443 753,07	450 474,57	(3)	14 012,69	A3	20 734,19

	RESTES A REALISER (4)					
	Dépenses		Recettes		Solde (B) (5)	
TOTAL des RAR	I + II	0,00	III + IV	0,00	B1	0,00
Investissement	I	0,00	III	0,00	B2	0,00
Fonctionnement	II	0,00	IV	0,00	B3	0,00

		RESULTAT CUMULE = (A) + (B) (6)
TOTAL	**A1 + B1**	20 734,19
Investissement	**A2 + B2**	0,00
Fonctionnement	**A3 + B3**	20 734,19

(1) Indiquer le signe – si dépenses > recettes, et + si recettes > dépenses.
(2) Solde d'exécution de N-2 reporté sur la ligne budgétaire 001 du compte administratif N-1. Indiquer le signe – si dépenses > recettes, et + si recettes > dépenses.
(3) Résultat de fonctionnement reporté sur la ligne budgétaire 002 du compte administratif N-1. Indiquer le signe – si déficitaire, et + si excédentaire.
(4) A reporter au budget primitif ou au budget supplémentaire N+1.
(5) Indiquer le signe – si dépenses > recettes, et + si recettes > dépenses.
(6) Indiquer le signe : – si déficit ou besoin de financement, + si excédent.

I – INFORMATIONS GENERALES	I
EXECUTION DU BUDGET – RAR DEPENSES	C2

DETAIL DES RESTES A REALISER N EN DEPENSES (1)

Chap. / art. (2)	Libellé	Dépenses engagées non mandatées
SECTION D'INVESTISSEMENT – TOTAL		(I) 0,00
018	RSA	0,00
10	Dotations, fonds divers et réserves	0,00
13	Subventions d'investissement (3)	0,00
16	Emprunts et dettes assimilées	0,00
18	Cpte de liaison : affectation (BA,régie)	0,00
20	Immobilisations incorporelles (sauf le 204) (3)	0,00
204	Subventions d'équipement versées (3) (5)	0,00
21	Immobilisations corporelles (3)	0,00
22	Immobilisations reçues en affectation (3)	0,00
23	Immobilisations en cours (sauf 2324) (3)	0,00
26	Participations et créances rattachées	0,00
27	Autres immobilisations financières (3)	0,00
45	Chapitres d'opérations pour compte de tiers	0,00
SECTION DE FONCTIONNEMENT – TOTAL		(II) 0,00
011	Charges à caractère général (4)	0,00
012	Charges de personnel et frais assimilés (4)	0,00
014	Atténuations de produits	0,00
016	APA	0,00
017	RSA / Régularisations de RMI	0,00
65	Autres charges de gestion courante (4)	0,00
6586	Frais fonctionnement des groupes d'élus	0,00
66	Charges financières	0,00
67	Charges spécifiques (4)	0,00

(1) Il s'agit des restes à réaliser établis conformément à la comptabilité d'engagement annuelle. Ces restes à réaliser seront repris au BP ou au BS N+1.

(2) Suivant le niveau de vote retenu par l'assemblée délibérante.

(3) Hors dépenses imputées au chapitre 018.

(4) Hors dépenses imputées aux chapitres 016 et 017.

(5) Le chapitre 204 « Subventions d'équipement versées » est un chapitre globalisé regroupant les comptes 204 et 2324.

I – INFORMATIONS GENERALES	I
EXECUTION DU BUDGET – RAR RECETTES	C3

DETAIL DES RESTES A REALISER N EN RECETTES (1)

Chap. / art. (2)	Libellé	Titres restant à émettre
SECTION D'INVESTISSEMENT – TOTAL		(III) 0,00
018	RSA	0,00
024	Produits des cessions d'immobilisations	0,00
10	Dotations, fonds divers et réserves	0,00
13	Subventions d'investissement (reçues) (3)	0,00
16	Emprunts et dettes assimilées	0,00
18	Cpte de liaison : affectation (BA,régie)	0,00
20	Immobilisations incorporelles (sauf 204) (3)	0,00
204	Subventions d'équipement versées (3) (5)	0,00
21	Immobilisations corporelles (3)	0,00
22	Immobilisations reçues en affectation (3)	0,00
23	Immobilisations en cours (sauf 2324) (3)	0,00
26	Participations et créances rattachées	0,00
27	Autres immobilisations financières (3)	0,00
45	Chapitres d'opérations pour compte de tiers	0,00
SECTION DE FONCTIONNEMENT – TOTAL		(IV) 0,00
70	Prod. services, domaine, ventes diverses	0,00
73	Impôts et taxes	0,00
731	Fiscalité locale	0,00
74	Dotations et participations (4)	0,00
75	Autres produits de gestion courante (4)	0,00
013	Atténuations de charges (4)	0,00
016	APA	0,00
017	RSA / Régularisations de RMI	0,00
76	Produits financiers	0,00
77	Produits spécifiques (4)	0,00

(1) Il s'agit des restes à réaliser établis conformément à la comptabilité d'engagement annuelle. Ces restes à réaliser seront repris au BP ou au BS N+1.
(2) Suivant le niveau de vote retenu par l'assemblée délibérante.
(3) Hors recettes imputées au chapitre 018.
(4) Hors recettes imputées aux chapitres 016 et 017.
(5) Le chapitre 204 « Subventions d'équipement versées » est un chapitre globalisé regroupant les comptes 204 et 2324.

II – PRESENTATION GENERALE — II

VUE D'ENSEMBLE – EXECUTION DU BUDGET — A

		DEPENSES		RECETTES	
REALISATIONS DE L'EXERCICE (mandats et titres)	Section de fonctionnement	A	443 753,07	G	450 474,57
	Section d'investissement	B	0,00	H	0,00
			+		+
REPORTS DE L'EXERCICE N-1	Report en section de fonctionnement (002)	C	0,00 (si déficit)	I	14 012,69 (si excédent)
	Report en section d'investissement (001)	D	0,00 (si déficit)	J	0,00 (si excédent)
			=		=
	TOTAL EXERCICE (réalisations + reports N-1)	= A + B + C + D	443 753,07	= G + H + I + J	464 487,26
RESTES A REALISER A REPORTER EN N+1 (1)	Section de fonctionnement	E	0,00	K	0,00
	Section d'investissement	F	0,00	L	0,00
	TOTAL des restes à réaliser à reporter en N+1	= E + F	0,00	= K + L	0,00
RESULTAT CUMULE	Section de fonctionnement	= A + C + E	443 753,07	= G + I + K	464 487,26
	Section d'investissement	= B + D + F	0,00	= H + J + L	0,00
	TOTAL CUMULE	= A + B + C + D + E + F	443 753,07	= G + H + I + J + K + L	464 487,26

(1) Les restes à réaliser de la section de fonctionnement correspondent : en dépenses, aux dépenses engagées non mandatées et non rattachées telles qu'elles ressortissent de la comptabilité des engagements ; et en recettes, aux recettes certaines n'ayant pas donné lieu à l'émission d'un titre et non rattachées.
Les restes à réaliser de la section d'investissement correspondent : en dépenses, aux dépenses engagées non mandatées au 31/12 de l'exercice telles qu'elles ressortissent de la comptabilité des engagements ; et en recettes, aux recettes certaines n'ayant pas donné lieu à l'émission d'un titre au 31/12 de l'exercice.

II – PRESENTATION GENERALE	II
EQUILIBRE FINANCIER – INVESTISSEMENT	B1

SECTION D'INVESTISSEMENT – REALISATIONS

(y compris les restes à réaliser N-1)

Chap.	Libellé	Mandats	Titres
018	RSA	0,00	0,00
13	Subventions d'investissement (reçues) (sauf 138) (1)		0,00
16	Emprunts et dettes assimilées (2)		0,00
20	Immobilisations incorporelles (sauf 204) (y compris opérations) (1)	0,00	0,00
204	Subventions d'équipement versées (y compris opérations) (1) (11)	0,00	0,00
21	Immobilisations corporelles (y compris opérations) (1)	0,00	0,00
22	Immobilisations reçues en affectation (y compris opérations) (1) (3)	0,00	0,00
23	Immobilisations en cours (sauf 2324) (y compris opérations) (1)	0,00	0,00
	Total des réalisations d'équipement	**0,00**	**0,00**
10	Dotations, fonds divers et réserves (4)	0,00	0,00
13	Subventions d'investissement (1) (5)	0,00	0,00
16	Emprunts et dettes assimilées	0,00	0,00
18	Cpte de liaison : affectation (BA,régie) (6)	0,00	0,00
26	Participations et créances rattachées	0,00	0,00
27	Autres immobilisations financières (1)	0,00	0,00
	Total des réalisations financières	**0,00**	**0,00**
45…	Chapitres d'opérations pour compte de tiers (7)	0,00	0,00
	Total des réalisations réelles en investissement	I **0,00**	II **0,00**
040	*Opérations ordre transf. entre sections (8) (9)*	*0,00*	*0,00*
041	*Opérations patrimoniales (8)*	*0,00*	*0,00*
	Total des réalisations d'ordre en investissement	*III* ***0,00***	*IV* ***0,00***

TOTAL DES OPERATIONS D'INVESTISSEMENT DE L'EXERCICE

TOTAL	I + III	**0,00**	II + IV	**0,00**

RESULTATS ANTERIEURS

001 Solde d'exécution de la section d'investissement N-1 reporté	V	**0,00**	VI	**0,00**
1068 Excédents de fonctionnement capitalisés			VII	**0,00**

TOTAL CUMULE DE LA SECTION D'INVESTISSEMENT

TOTAL DE LA SECTION	I + III + V	**0,00**	II + IV + VI + VII	**0,00**
SOLDE D'EXECUTION (recettes – dépenses) (10)	**0,00**			

(1) Hors dépenses et recettes imputées au chapitre 018.

(2) Sauf 165, 166 et 16449.

(3) En dépenses, le chapitre 22 retrace les travaux d'investissement réalisés sur les biens reçus en affectation. En recette, il retrace, le cas échéant, l'annulation de tels travaux effectués sur un exercice antérieur.

(4) En recettes, sauf 1068.

(5) En recettes, détail du 138.

(6) A servir uniquement lorsque la collectivité effectue une dotation initiale en espèces au profit d'un service public non personnalisé qu'elle crée.

(7) Seul le total des opérations pour compte de tiers figure sur cet état (voir le détail en IV-B5).

(8) DI 040 = RF 042 ; RI 040 = DF 042 ; DI 041 = RI 041.

(9) Les comptes 15, 29, 39, 49 et 59 peuvent figurer dans le détail du chapitre si la collectivité a opté pour le régime des provisions budgétaires, conformément aux dispositions législatives et réglementaires applicables.

(10) Mettre le signe (-) en cas de déficit ou (+) en cas d'excédent.

(11) Le chapitre 204 « Subventions d'équipement versées » est un chapitre globalisé regroupant les comptes 204 et 2324.

II – PRESENTATION GENERALE	II
EQUILIBRE FINANCIER – FONCTIONNEMENT	B2

SECTION DE FONCTIONNEMENT – REALISATIONS

(y compris les restes à réaliser et rattachements N-1)

MANDATS EMIS		TITRES EMIS	
OPERATIONS REELLES ET MIXTES			
011 Charges à caractère général (1)	0,00	70 Prod. services, domaine, ventes diverses	0,00
012 Charges de personnel et frais assimilés (1)	0,00	73 Impôts et taxes (sauf 731)	0,00
		731 Fiscalité locale	0,00
		74 Dotations et participations (1)	450 468,68
65 Autres charges de gestion courante (sauf 6586) (1)	443 753,07	75 Autres produits de gestion courante (1)	5,89
6586 Frais fonctionnement des groupes d'élus	0,00		
014 Atténuations de produits	0,00	013 Atténuations de charges (1)	0,00
016 APA	0,00	016 APA	0,00
017 RSA / Régularisations de RMI	0,00	017 RSA / Régularisations de RMI	0,00
Total dépenses de gestion des services	443 753,07	Total recettes de gestion des services	450 474,57
66 Charges financières	0,00	76 Produits financiers	0,00
67 Charges spécifiques (1)	0,00	77 Produits spécifiques (1)	0,00
68 Dotations aux provisions, dépréciations (semi-budgétaires) (1)	0,00	78 Reprises amort., dépréciations, prov. (semi-budgétaires) (1)	0,00
TOTAL DEPENSES REELLES ET MIXTES	I **443 753,07**	**TOTAL RECETTES REELLES ET MIXTES**	II **450 474,57**

OPERATIONS D'ORDRE (2)			
042 Opérations ordre transf. entre sections (3)	*0,00*	*042 Opérations ordre transf. entre sections (3)*	*0,00*
043 Opérations ordre intérieur de la section	*0,00*	*043 Opérations ordre intérieur de la section*	*0,00*
TOTAL DEPENSES D'ORDRE	*III* ***0,00***	***TOTAL RECETTES D'ORDRE***	*IV* ***0,00***

TOTAL DES DEPENSES DE l'EXERCICE	I + III **443 753,07**	**TOTAL DES RECETTES DE L'EXERCICE**	II + IV **450 474,57**

RESULTAT REPORTE DE N-1			
002 Résultat de fonctionnement reporté	V 0,00	002 Résultat de fonctionnement reporté	VI 14 012,69

TOTAL DES DEPENSES DE LA SECTION DE FONCTIONNEMENT	I + III + V **443 753,07**	**TOTAL DES RECETTES DE LA SECTION DE FONCTIONNEMENT**	II + IV + VI **464 487,26**

SOLDE D'EXECUTION (recettes – dépenses) (4)	**20 734,19**

(1) Hors dépenses et recettes imputées aux chapitres 016 et 017.

(2) *DF 042 = RI 040 ; RF 042 = DI 040 ; DF 043 = RF 043.*

(3) Les comptes 68 et 78 peuvent figurer dans le détail du chapitre si la collectivité a opté pour le régime des provisions budgétaires, conformément aux dispositions législatives et réglementaires applicables.

(4) Mettre le signe (-) en cas de déficit ou (+) en cas d'excédent.

II – PRESENTATION GENERALE	II
BALANCE GENERALE – DEPENSES	C1

MANDATS EMIS (y compris sur les restes à réaliser N-1)

	INVESTISSEMENT	Opérations réelles (1)	Opérations d'ordre (2)	TOTAL Réalisé
10	Dotations, fonds divers et réserves	0,00	*0,00*	0,00
13	Subventions d'investissement (3)	0,00	*0,00*	0,00
15	*Provisions pour risques et charges (4)*		*0,00*	0,00
16	Emprunts et dettes assimilées (sauf 1688 non budgétaire)	0,00	*0,00*	0,00
18	Cpte de liaison : affectation (BA,régie)	(7) 0,00		0,00
	Total des opérations d'équipement	0,00		0,00
19	Neutral. et régul. d'opérations		*0,00*	0,00
20	Immobilisations incorporelles (sauf 204) (3) (5)	0,00	*0,00*	0,00
204	Subventions d'équipement versées (3) (5) (10)	0,00	*0,00*	0,00
21	Immobilisations corporelles (3) (5)	0,00	*0,00*	0,00
22	Immobilisations reçues en affectation (3) (5)	(8) 0,00	*0,00*	0,00
23	Immobilisations en cours (sauf 2324) (3) (5)	0,00	*0,00*	0,00
018	RSA	0,00	*0,00*	0,00
26	Participations et créances rattachées	0,00	*0,00*	0,00
27	Autres immobilisations financières (3)	0,00	*0,00*	0,00
28	*Amortissement des immobilisations (reprises)*		*0,00*	0,00
29	*Dépréciations des immobilisations (4)*		*0,00*	0,00
39	*Dépréciation des stocks et en-cours (4)*		*0,00*	0,00
3…	*Stocks et en-cours*		*0,00*	0,00
198	*Neutralisation des amortissements*		*0,00*	0,00
45	Chapitres d'opérations pour compte de tiers (6)	0,00	*0,00*	0,00
481	*Charges à rép. sur plusieurs exercices*		*0,00*	0,00
49	*Dépréciation des comptes de tiers (4)*		*0,00*	0,00
59	*Dépréciation des comptes financiers (4)*		*0,00*	0,00
	Dépenses d'investissement – Total	**0,00**	***0,00***	**0,00**

Pour information D 001 Solde d'exécution négatif reporté	**0,00**

	FONCTIONNEMENT	Opérations réelles (1)	Opérations d'ordre (2)	TOTAL Réalisé
011	Charges à caractère général (9)	0,00		0,00
012	Charges de personnel et frais assimilés (9)	0,00		0,00
014	Atténuations de produits	0,00		0,00
016	APA	0,00		0,00
017	RSA / Régularisations de RMI	0,00		0,00
60	*Achats et variation des stocks*		*0,00*	0,00
65	Autres charges de gestion courante (sauf 6586) (9)	443 753,07	*0,00*	443 753,07
6586	Frais fonctionnement des groupes d'élus	0,00		0,00
66	Charges financières	0,00	*0,00*	0,00
67	Charges spécifiques (9)	0,00	*0,00*	0,00
68	Dot. aux amortissements et provisions (9)	0,00	*0,00*	0,00
71	*Production stockée (ou déstockage)*		*0,00*	0,00
	Dépenses de fonctionnement – Total	**443 753,07**	***0,00***	**443 753,07**

Pour information D 002 Résultat négatif reporté	**0,00**

(1) Y compris les opérations relatives au rattachement et les opérations d'ordre semi-budgétaires.
(2) Voir la liste des opérations d'ordre de l'instruction budgétaire et comptable M. 57.
(3) Hors dépenses imputées au chapitre 018.
(4) Ces chapitres ne sont à renseigner que si la collectivité applique le régime des provisions budgétaires, conformément aux dispositions législatives et réglementaires applicables.
(5) Hors chapitres opérations.
(6) Seul le total des opérations pour compte de tiers figure sur cet état (voir le détail en IV-B5).
(7) A utiliser uniquement dans le cas où la collectivité effectuerait une dotation initiale au profit d'un service public doté de la seule autonomie financière.
(8) A utiliser uniquement dans le cas où la collectivité effectuerait des dépenses sur des biens affectés.
(9) Hors dépenses imputées aux chapitres 016 et 017.

(10) Le chapitre 204 « Subventions d'équipement versées » est un chapitre globalisé regroupant les comptes 204 et 2324.

II – PRESENTATION GENERALE	II
BALANCE GENERALE – RECETTES	C2

TITRES EMIS (y compris les restes à réaliser sur N-1)

	INVESTISSEMENT	Opérations réelles (1)	Opérations d'ordre (2)	TOTAL Réalisé
10	Dotations, fonds divers et réserves (sauf 1068)	0,00	*0,00*	0,00
13	Subventions d'investissement (reçues) (3)	0,00	*0,00*	0,00
15	*Provisions pour risques et charges (4)*		*0,00*	0,00
16	Emprunts et dettes assimilées (sauf 1688 non budgétaire)	0,00	*0,00*	0,00
18	Cpte de liaison : affectation (BA,régie)	(6) 0,00		0,00
19	Neutral. et régul. d'opérations		0,00	0,00
20	Immobilisations incorporelles (sauf 204) (3)	0,00	*0,00*	0,00
204	Subventions d'équipement versées (3) (9)	0,00	*0,00*	0,00
21	Immobilisations corporelles (3)	0,00	*0,00*	0,00
22	Immobilisations reçues en affectation (3)	(7) 0,00	*0,00*	0,00
23	Immobilisations en cours (sauf 2324) (3)	0,00	*0,00*	0,00
018	RSA	0,00	*0,00*	0,00
26	Participations et créances rattachées	0,00	*0,00*	0,00
27	Autres immobilisations financières (3)	0,00	*0,00*	0,00
28	*Amortissement des immobilisations*		*0,00*	0,00
29	*Dépréciations des immobilisations (4)*		*0,00*	0,00
39	*Dépréciation des stocks et en-cours (4)*		*0,00*	0,00
3…	*Stocks et en-cours*		*0,00*	0,00
45	Chapitres d'opérations pour compte de tiers (5)	0,00	*0,00*	0,00
481	*Charges à rép. sur plusieurs exercices*		*0,00*	0,00
49	*Dépréciation des comptes de tiers (4)*		*0,00*	0,00
59	*Dépréciation des comptes financiers (4)*		*0,00*	0,00
	Recettes d'investissement – Total	**0,00**	***0,00***	**0,00**

1068 Excédent de fonctionnement capitalisé N-1	**0,00**

Pour information R001 Solde d'exécution positif reporté	**0,00**

	FONCTIONNEMENT	Opérations réelles (1)	Opérations d'ordre (2)	TOTAL Réalisé
013	Atténuations de charges (8)	0,00		0,00
016	APA	0,00		0,00
017	RSA / Régularisations de RMI	0,00		0,00
60	*Achats et variation des stocks*		*0,00*	0,00
70	Prod. services, domaine, ventes diverses	0,00		0,00
71	*Production stockée (ou déstockage)*		*0,00*	0,00
72	*Production immobilisée*		*0,00*	0,00
73	Impôts et taxes (sauf 731)	0,00		0,00
731	Fiscalité locale	0,00		0,00
74	Dotations et participations (8)	450 468,68		450 468,68
75	Autres produits de gestion courante (8)	5,89	0,00	5,89
76	Produits financiers	0,00	*0,00*	0,00
77	Produits spécifiques (8)	0,00	*0,00*	0,00
78	Reprise sur amortissements et provisions (8)	0,00	*0,00*	0,00
79	*Transferts de charges*		*0,00*	0,00
	Recettes de fonctionnement – Total	**450 474,57**	***0,00***	**450 474,57**

Pour information R002 Résultat positif reporté	**14 012,69**

(1) Y compris les opérations relatives au rattachement et les opérations d'ordre semi-budgétaires.
(2) Voir la liste des opérations d'ordre de l'instruction budgétaire et comptable M. 57.
(3) Hors recettes imputées au chapitre 018.
(4) Ces chapitres ne sont à renseigner que si la collectivité applique le régime des provisions budgétaires, conformément aux dispositions législatives et réglementaires applicables.
(5) Seul le total des opérations pour compte de tiers figure sur cet état (voir le détail en IV-B5).

(6) A utiliser uniquement dans le cas où la collectivité effectuerait une dotation initiale au profit d'un service public doté de la seule autonomie financière.

(7) A utiliser uniquement dans le cas où la collectivité effectuerait des dépenses sur des biens affectés.

(8) Hors recettes imputées aux chapitres 016 et 017.

(9) Le chapitre 204 « Subventions d'équipement versées » est un chapitre globalisé regroupant les comptes 204 et 2324.

III – ADOPTION DU CA	III
SECTION D'INVESTISSEMENT – VUE D'ENSEMBLE – DEPENSES	A

Chapitre		Crédits ouverts (BP + DM + RAR N-1)	Réalisations Mandats émis	Restes à réaliser au 31/12 (1)	Crédits sans emploi (2)	Pour information, réalisations gérées dans le cadre d'une AP	Pour information, réalisations gérées hors AP
TOTAL		**0,00**	**0,00**	**0,00**	**0,00**	**0,00**	**0,00**
018	RSA	0,00	0,00	0,00	0,00	0,00	0,00
20	Immobilisations incorporelles (sauf 204)	0,00	0,00	0,00	0,00	0,00	0,00
204	Subventions d'équipement versées (7)	0,00	0,00	0,00	0,00	0,00	0,00
21	Immobilisations corporelles	0,00	0,00	0,00	0,00	0,00	0,00
22	Immobilisations reçues en affectation	0,00	0,00	0,00	0,00	0,00	0,00
23	Immobilisations en cours (sauf 2324)	0,00	0,00	0,00	0,00	0,00	0,00
	Total des opérations d'équipement (3)	0,00	0,00	0,00	0,00	0,00	0,00
Total des dépenses d'équipement		**0,00**	**0,00**	**0,00**	**0,00**	**0,00**	**0,00**
10	Dotations, fonds divers et réserves	0,00	0,00	0,00	0,00		0,00
13	Subventions d'investissement	0,00	0,00	0,00	0,00		0,00
16	Emprunts et dettes assimilées (sauf 1688 non budgétaire)	0,00	0,00	0,00	0,00		0,00
18	Cpte de liaison : affectation (BA,régie)	0,00	0,00	0,00	0,00		0,00
26	Participations et créances rattachées	0,00	0,00	0,00	0,00	0,00	0,00
27	Autres immobilisations financières	0,00	0,00	0,00	0,00	0,00	0,00
Total des dépenses financières		**0,00**	**0,00**	**0,00**	**0,00**	**0,00**	**0,00**
45	Chapitres d'opérations pour compte de tiers (4)	0,00	0,00	0,00	0,00	0,00	0,00
Total des dépenses réelles		**0,00**	**0,00**	**0,00**	**0,00**	**0,00**	**0,00**
040	*Opérations ordre transf. entre sections (5)*	*0,00*	*0,00*		*0,00*		*0,00*
041	*Opérations patrimoniales (6)*	*0,00*	*0,00*		*0,00*		*0,00*
Total des dépenses d'ordre		**0,00**	**0,00**		**0,00**		**0,00**
Pour information : D001 Solde d'exécution négatif reporté		**0,00**					
Total des dépenses d'investissement cumulées		**0,00**	**0,00**	**0,00**	**0,00**	**0,00**	**0,00**

(1) Dépenses engagées non mandatées.
(2) Crédits sans emploi = crédits ouverts - réalisations - RAR au 31/12.
(3) Voir l'état III-A2.1 pour le détail des opérations d'équipement.
(4) Voir l'état IV-B5 pour le détail des opérations pour compte de tiers.
(5) Cf. définition du chapitre des opérations d'ordre (*DI 040 = RF 042*).
(6) Cf. définition du chapitre des opérations d'ordre (*DI 041 = RI 041*).
(7) Le chapitre 204 « Subventions d'équipement versées » est un chapitre globalisé regroupant les comptes 204 et 2324.

III – ADOPTION DU CA	III
SECTION D'INVESTISSEMENT – VUE D'ENSEMBLE – RECETTES	A

Chapitre		Crédits ouverts (BP + DM + RAR N-1)	Réalisations Titres émis	Restes à réaliser au 31/12 (1)	Crédits sans emploi (2)
TOTAL		**0,00**	**0,00**	**0,00**	**0,00**
018	RSA	0,00	0,00	0,00	0,00
13	Subventions d'investissement (hors 138)	0,00	0,00	0,00	0,00
16	Emprunts et dettes assimilées (hors 16449, 165, 166 et 1688 non budgétaire)	0,00	0,00	0,00	0,00
20	Immobilisations incorporelles (sauf 204)	0,00	0,00	0,00	0,00
204	Subventions d'équipement versées (9)	0,00	0,00	0,00	0,00
21	Immobilisations corporelles	0,00	0,00	0,00	0,00
22	Immobilisations reçues en affectation	0,00	0,00	0,00	0,00
23	Immobilisations en cours (sauf 2324)	0,00	0,00	0,00	0,00
Total des recettes d'équipement		**0,00**	**0,00**	**0,00**	**0,00**
10	Dotations, fonds divers et réserves	0,00	0,00	0,00	0,00
138	Autres subventions invest. non transf.	0,00	0,00	0,00	0,00
16	Emprunts et dettes assimilées (16449, 165 et 166)	0,00	0,00	0,00	0,00
18	Cpte de liaison : affectation (BA,régie)	0,00	0,00	0,00	0,00
26	Participations et créances rattachées	0,00	0,00	0,00	0,00
27	Autres immobilisations financières	0,00	0,00	0,00	0,00
024	Produits des cessions d'immobilisations	0,00		0,00	
Total des recettes financières		**0,00**	**0,00**	**0,00**	**0,00**
45	Chapitres d'opérations pour compte de tiers (3)	0,00	0,00	0,00	0,00
Total des recettes réelles		**0,00**	**0,00**	**0,00**	**0,00**
021	*Virement de la section de fonctionnement (4)*	*0,00*			
040	*Opérations ordre transf. entre sections (5) (6) (7)*	*0,00*	*0,00*		*0,00*
041	*Opérations patrimoniales (8)*	*0,00*	*0,00*		*0,00*
Total des recettes d'ordre		***0,00***	***0,00***		***0,00***
Pour information : R001 Solde d'exécution positif reporté		***0,00***			
Total des recettes d'investissement cumulées		**0,00**	**0,00**	**0,00**	**0,00**

(1) Recettes justifiées non titrées.

(2) Crédits sans emploi = crédits ouverts - réalisations - RAR au 31/12.

(3) Voir l'état IV-B5 pour le détail des opérations pour compte de tiers.

(4) Pour mémoire, crédits ouverts au budget mais ne faisant pas l'objet d'émission de titres (opérations sans réalisation).

(5) Cf. définition du chapitre des opérations d'ordre (*DI 040 = RF 042*).

(6) Les comptes 15, 29, 39, 49 et 59 peuvent figurer dans le détail du chapitre si la collectivité a opté pour le régime des provisions budgétaires, conformément aux dispositions législatives et réglementaires applicables.

(7) Aucune prévision budgétaire ne doit figurer à l'article 192 (cf. chapitre 024 « produit des cessions d'immobilisations »).

(8) Cf. définition du chapitre des opérations d'ordre (*DI 041 = RI 041*).

(9) Le chapitre 204 « Subventions d'équipement versées » est un chapitre globalisé regroupant les comptes 204 et 2324.

III – ADOPTION DU CA	III
SECTION D'INVESTISSEMENT – DEPENSES – DETAIL PAR ARTICLE	A1

Chap. / art. (1)		Crédits ouverts (BP + DM + RAR N-1)	Réalisations Mandats émis	Restes à réaliser au 31/12 (2)	Crédits sans emploi (3)	Pour information, réalisations gérées dans le cadre d'une AP	Pour information, réalisations gérées hors AP
TOTAL		**0,00**	**0,00**	**0,00**	**0,00**	**0,00**	**0,00**
018	RSA	0,00	0,00	0,00	0,00	0,00	0,00
20	Immobilisations incorporelles (sauf 204)	0,00	0,00	0,00	0,00	0,00	0,00
204	Subventions d'équipement versées (9)	0,00	0,00	0,00	0,00	0,00	0,00
21	Immobilisations corporelles	0,00	0,00	0,00	0,00	0,00	0,00
22	Immobilisations reçues en affectation	0,00	0,00	0,00	0,00	0,00	0,00
23	Immobilisations en cours (sauf 2324)	0,00	0,00	0,00	0,00	0,00	0,00
	Total des opérations d'équipement (4)	0,00	0,00	0,00	0,00	0,00	0,00
Total des dépenses d'équipement		**0,00**	**0,00**	**0,00**	**0,00**	**0,00**	**0,00**
10	Dotations, fonds divers et réserves	0,00	0,00	0,00	0,00		0,00
13	Subventions d'investissement	0,00	0,00	0,00	0,00		0,00
16	Emprunts et dettes assimilées (sauf le 1688 non budgétaire)	0,00	0,00	0,00	0,00		0,00
18	Cpte de liaison : affectation (BA,régie)	0,00	0,00	0,00	0,00		0,00
26	Participations et créances rattachées	0,00	0,00	0,00	0,00	0,00	0,00
27	Autres immobilisations financières	0,00	0,00	0,00	0,00	0,00	0,00
Total des dépenses financières		**0,00**	**0,00**	**0,00**	**0,00**	**0,00**	**0,00**
45…	Opérations pour compte de tiers (5)	0,00	0,00	0,00	0,00	0,00	0,00
Total des dépenses réelles		**0,00**	**0,00**	**0,00**	**0,00**	**0,00**	**0,00**
040	*Opérations ordre transf. entre sections (6)*	*0,00*	*0,00*		*0,00*		*0,00*
	Reprise sur autofinancement antérieur	*0,00*	*0,00*		*0,00*		*0,00*
	Charges transférées (7)	*0,00*	*0,00*		*0,00*		*0,00*
041	*Opérations patrimoniales (8)*	*0,00*	*0,00*		*0,00*		*0,00*
Total des dépenses d'ordre		**0,00**	**0,00**		**0,00**		**0,00**

(1) Détailler les articles conformément au plan de comptes.
(2) Dépenses engagées non mandatées.
(3) Crédits sans emploi = crédits ouverts – réalisations – RAR au 31/12.

(4) Voir état III-A2.1 pour le détail des opérations d'équipement.

(5) Il y a autant de ligne que d'opération pour compte de tiers.

(6) Cf. définition du chapitre des opérations d'ordre (DI 040 = RF 042).

(7) Aucune prévision budgétaire ne doit figurer à l'article 192 (cf. chapitre 024 « produit des cessions d'immobilisations »).

(8) Cf. définition du chapitre des opérations d'ordre (DI 041 = RI 041).

(9) Le chapitre 204 « Subventions d'équipement versées » est un chapitre globalisé regroupant les comptes 204 et 2324.

III – ADOPTION DU CA	III
SECTION D'INVESTISSEMENT – VUE D'ENSEMBLE DES OPERATIONS D'EQUIPEMENT	A2.1

Vue d'ensemble des chapitres des opérations d'équipement

N° Opération	Libellé de l'opération	N° AP (1)	Crédits ouverts (BP + DM + RAR N-1)	Réalisations Mandats émis	Restes à réaliser au 31/12 (2)	Crédits sans emploi (3)	Cumul des réalisations	Pour information, réalisations gérées dans le cadre d'une AP	Pour information, réalisations gérées hors AP
TOTAL			0,00	0,00	0,00	0,00	0,00	0,00	0,00

(1) Colonne à renseigner uniquement lorsque l'opération d'équipement est afférente à une AP.

(2) Dépenses engagées non mandatées.

(3) Crédits sans emploi = crédits ouverts – réalisations – RAR au 31/12.

1675

III – ADOPTION DU CA	III
SECTION D'INVESTISSEMENT – DETAIL DES OPERATIONS D'EQUIPEMENT	A2.2

Cet état ne contient pas d'information.

III – ADOPTION DU CA	III
SECTION D'INVESTISSEMENT – DETAIL DES OPERATIONS D'EQUIPEMENT	A2.3

Cet état ne contient pas d'information.

III – ADOPTION DU CA	III
SECTION D'INVESTISSEMENT – RECETTES – DETAIL PAR ARTICLE	A3

Chap. / art. (1)		Crédits ouverts (BP + DM + RAR N-1)	Réalisations Titres émis	Restes à réaliser au 31/12 (2)	Crédits sans emploi (3)
TOTAL		**0,00**	**0,00**	**0,00**	**0,00**
018	RSA	0,00	0,00	0,00	0,00
13	Subventions d'investissement (hors 138)	0,00	0,00	0,00	0,00
16	Emprunts et dettes assimilées (hors 1688 non budgétaire) (4)	0,00	0,00	0,00	0,00
20	Immobilisations incorporelles (sauf 204) (5)	0,00	0,00	0,00	0,00
204	Subventions d'équipement versées (5) (11)	0,00	0,00	0,00	0,00
21	Immobilisations corporelles (5)	0,00	0,00	0,00	0,00
22	Immobilisations reçues en affectation (5)	0,00	0,00	0,00	0,00
23	Immobilisations en cours (sauf 2324) (5)	0,00	0,00	0,00	0,00
Total des recettes d'équipement		**0,00**	**0,00**	**0,00**	**0,00**
10	Dotations, fonds divers et réserves	0,00	0,00	0,00	0,00
138	Autres subventions invest. non transf.	0,00	0,00	0,00	0,00
16	Emprunts et dettes assimilées (16449, 165 et 166)	0,00	0,00	0,00	0,00
18	Cpte de liaison : affectation (BA,régie)	0,00	0,00	0,00	0,00
26	Participations et créances rattachées	0,00	0,00	0,00	0,00
27	Autres immobilisations financières	0,00	0,00	0,00	0,00
024	Produits des cessions d'immobilisations	0,00		0,00	
Total des recettes financières		**0,00**	**0,00**	**0,00**	**0,00**
45	Chapitres d'opérations pour compte de tiers (6)	0,00	0,00	0,00	0,00
Total des recettes réelles		**0,00**	**0,00**	**0,00**	**0,00**
021	*Virement de la section de fonctionnement*	*0,00*	*0,00*		
040	*Opérations ordre transf. entre sections (7) (8) (9)*	*0,00*	*0,00*		*0,00*
041	*Opérations patrimoniales (10)*	*0,00*	*0,00*		*0,00*
Total des recettes d'ordre		***0,00***	***0,00***		***0,00***

(1) Détailler les articles utilisés conformément au plan de comptes.
(2) Recettes justifiées non titrées.
(3) Crédits sans emploi = crédits ouverts – réalisations – RAR au 31/12.
(4) Sauf 165, 166 et 16449.
(5) Exceptionnellement, les comptes 20, 204, 21, 22 et 23 sont en recettes réelles en cas de réduction ou d'annulation de mandats donnant lieu à reversement.
(6) Voir l'annexe IV-B5 pour le détail des opérations pour compte de tiers.

(7) Cf. définition du chapitre des opérations d'ordre (*RI 040 = DF 042*).

(8) Les comptes 15, 29, 39, 49 et 59 peuvent figurer dans le détail du chapitre si la collectivité a opté pour le régime des provisions budgétaires, conformément aux dispositions législatives et réglementaires applicables.

(9) Aucune prévision budgétaire ne doit figurer à l'article 192 (cf. chapitre 024 « produit des cessions d'immobilisations »).

(10) Cf. définition du chapitre des opérations d'ordre (*DI 041 = RI 041*).

(11) Le chapitre 204 « Subventions d'équipement versées » est un chapitre globalisé regroupant les comptes 204 et 2324.

III – ADOPTION DU CA	III
SECTION DE FONCTIONNEMENT – VUE D'ENSEMBLE	B

DEPENSES

Chap.	Libellé	Crédits ouverts (BP + DM + RAR N-1)	Réalisations Mandats émis	Charges rattachées	Restes à réaliser au 31/12 (1)	Crédits sans emploi (2)	Pour information, réalisations gérées dans le cadre d'une AE	Pour information, réalisations gérées hors AE
	TOTAL	**467 927,69**	**340 533,07**	**103 220,00**	**0,00**	**24 174,62**	**0,00**	**443 753,07**
011	Charges à caractère général (3)	0,00	0,00	0,00	0,00	0,00	0,00	0,00
012	Charges de personnel et frais assimilés (3)	0,00	0,00	0,00	0,00	0,00		0,00
014	Atténuations de produits	0,00	0,00	0,00	0,00	0,00		0,00
016	APA	0,00	0,00	0,00	0,00	0,00	0,00	0,00
017	RSA / Régularisations de RMI	0,00	0,00	0,00	0,00	0,00	0,00	0,00
65	Autres charges de gestion courante (sauf 6586) (3)	467 927,69	340 533,07	103 220,00	0,00	24 174,62	0,00	443 753,07
6586	Frais fonctionnement des groupes d'élus	0,00	0,00	0,00	0,00	0,00		0,00
Total des dépenses de gestion des services		**467 927,69**	**340 533,07**	**103 220,00**	**0,00**	**24 174,62**	**0,00**	**443 753,07**
66	Charges financières	0,00	0,00	0,00	0,00	0,00		0,00
67	Charges spécifiques (3)	0,00	0,00	0,00	0,00	0,00		0,00
68	Dotations aux provisions, dépréciations (semi-budgétaires) (3)	0,00	0,00			0,00		0,00
Total des dépenses financières		**0,00**	**0,00**	**0,00**	**0,00**	**0,00**		**0,00**
Total des dépenses réelles		**467 927,69**	**340 533,07**	**103 220,00**	**0,00**	**24 174,62**	**0,00**	**443 753,07**
023	*Virement à la section d'investissement*	*0,00*	*0,00*					
042	*Opérations ordre transf. entre sections (4)*	*0,00*	*0,00*			*0,00*		*0,00*
043	*Opérations ordre intérieur de la section*	*0,00*	*0,00*			*0,00*		*0,00*
Total des dépenses d'ordre		**0,00**	**0,00**			**0,00**		**0,00**

Pour information : 002 Déficit de fonctionnement reporté de N-1	**0,00**						

Total des dépenses de fonctionnement cumulées	**467 927,69**	**340 533,07**	**103 220,00**	**0,00**	**24 174,62**	**0,00**	**443 753,07**

(1) Dépenses engagées non mandatées.

(2) Crédits sans emploi = crédits ouverts – réalisations – RAR au 31/12.

(3) Hors dépenses imputées aux chapitres 016 et 017.

(4) Les comptes 68 peuvent figurer dans le détail du chapitre si la collectivité a opté pour le régime des provisions budgétaires, conformément aux dispositions législatives et réglementaires applicables.

III – ADOPTION DU CA	III
SECTION DE FONCTIONNEMENT – VUE D'ENSEMBLE	B

RECETTES

Chap.	Libellé	Crédits ouverts (BP + DM + RAR N-1)	Réalisations Titres émis	Produits rattachés	Restes à réaliser au 31/12 (1)	Crédits sans emploi (2)
	TOTAL	**453 915,00**	**450 474,57**	**0,00**	**0,00**	**3 440,43**
013	Atténuations de charges (3)	0,00	0,00	0,00	0,00	0,00
016	APA	0,00	0,00	0,00	0,00	0,00
017	RSA / Régularisations de RMI	0,00	0,00	0,00	0,00	0,00
70	Prod. services, domaine, ventes diverses	0,00	0,00	0,00	0,00	0,00
73	Impôts et taxes (sauf 731)	0,00	0,00	0,00	0,00	0,00
731	Fiscalité locale	0,00	0,00	0,00	0,00	0,00
74	Dotations et participations (3)	453 915,00	450 468,68	0,00	0,00	3 446,32
75	Autres produits de gestion courante (3)	0,00	5,89	0,00	0,00	-5,89
Total des recettes de gestion des services		**453 915,00**	**450 474,57**	**0,00**	**0,00**	**3 440,43**
76	Produits financiers	0,00	0,00	0,00	0,00	0,00
77	Produits spécifiques (3)	0,00	0,00	0,00	0,00	0,00
78	Reprises amort., dépréciations, prov. (semi-budgétaires) (3)	0,00	0,00			0,00
Total des recettes financières		**0,00**	**0,00**	**0,00**	**0,00**	**0,00**
Total des recettes réelles		**453 915,00**	**450 474,57**	**0,00**	**0,00**	**3 440,43**
042	*Opérations ordre transf. entre sections (4) (5)*	*0,00*	*0,00*			*0,00*
043	*Opérations ordre intérieur de la section (6)*	*0,00*	*0,00*			*0,00*
Total des recettes d'ordre		**0,00**	**0,00**			**0,00**

Pour information : 002 Excédent de fonctionnement reporté de N-1	**14 012,69**				

Total des recettes de fonctionnement cumulées	**467 927,69**	**464 487,26**	**0,00**	**0,00**	**3 440,43**

(1) Recettes justifiées non titrées.

(2) Crédits sans emploi = crédits ouverts – réalisations – RAR au 31/12.

(3) Hors recettes imputées aux chapitres 016 et 017.

(4) Cf. définition du chapitre des opérations d'ordre (*RF 042 = DI 040*).

(5) Les comptes 78 peuvent figurer dans le détail du chapitre si la collectivité a opté pour le régime des provisions budgétaires, conformément aux dispositions législatives et réglementaires applicables.

(6) Chapitre destiné à retracer les opérations particulières telles que les opérations de stocks ou liées à la tenue d'un inventaire permanent simplifié.

III – ADOPTION DU CA	III
SECTION DE FONCTIONNEMENT – DEPENSES – DETAIL PAR ARTICLE	B1

Chap. / art. (1)	Libellé	Crédits ouverts (BP + DM + RAR N-1)	Réalisations Mandats émis	Charges rattachées	Restes à réaliser au 31/12 (2)	Crédits sans emploi (3)	Pour information, réalisations gérées dans le cadre d'une AE	Pour information, réalisations gérées hors AE
TOTAL		**467 927,69**	**340 533,07**	**103 220,00**	**0,00**	**24 174,62**	**0,00**	**443 753,07**
011	Charges à caractère général (4)	0,00	0,00	0,00	0,00	0,00	0,00	0,00
012	Charges de personnel et frais assimilés (4) (5)	0,00	0,00	0,00	0,00	0,00		0,00
014	Atténuations de produits	0,00	0,00	0,00	0,00	0,00		0,00
016	APA	0,00	0,00	0,00	0,00	0,00	0,00	0,00
017	RSA / Régularisations de RMI	0,00	0,00	0,00	0,00	0,00	0,00	0,00
65	Autres charges de gestion courante (sauf le 6586) (4)	467 927,69	340 533,07	103 220,00	0,00	24 174,62	0,00	443 753,07
65113	Personnes âgées	35 000,00	21 064,07	2 220,00	0,00	11 715,93	0,00	23 284,07
65733	Subv. fonct. départements	80 000,00	0,00	80 000,00	0,00	0,00	0,00	80 000,00
657363	Subv.Fonct. CCAS/CIAS	64 403,00	59 003,00	5 400,00	0,00	0,00	0,00	64 403,00
65748	Subv.fonct.autres personnes droit privé	288 524,69	260 466,00	15 600,00	0,00	12 458,69	0,00	276 066,00
6586	Frais fonctionnement des groupes d'élus	0,00	0,00	0,00	0,00	0,00		0,00
Total des dépenses de gestion des services		**467 927,69**	**340 533,07**	**103 220,00**	**0,00**	**24 174,62**	**0,00**	**443 753,07**
66	Charges financières	0,00	0,00	0,00	0,00	0,00		0,00
67	Charges spécifiques (4)	0,00	0,00	0,00	0,00	0,00		0,00
68	Dotations aux provisions, dépréciations (semi-budgétaires) (4)	0,00	0,00			0,00		0,00
Total des charges financières et spécifiques		**0,00**	**0,00**	**0,00**	**0,00**	**0,00**		**0,00**
Total des dépenses réelles		**467 927,69**	**340 533,07**	**103 220,00**	**0,00**	**24 174,62**	**0,00**	**443 753,07**
023	*Virement à la section d'investissement*	*0,00*						
042	*Opérations ordre transf. entre sections (6) (7)*	*0,00*	*0,00*			*0,00*		*0,00*
043	*Opérations ordre intérieur de la section (7) (8)*	*0,00*	*0,00*			*0,00*		*0,00*
Total des dépenses d'ordre		**0,00**	**0,00**			**0,00**		**0,00**

Détail du calcul des ICNE au compte 66112 (9)

Montant des ICNE de l'exercice	0,00
Montant des ICNE de l'exercice N-1	0,00
= Différence ICNE N – ICNE N-1	0,00

(1) Détailler les articles utilisés conformément au plan de comptes.
(2) Dépenses engagées non mandatées.
(3) Crédits sans emploi = crédits ouverts – réalisations – RAR au 31/12.
(4) Hors dépenses imputées aux chapitres 016 et 017.
(5) Les dépenses de frais de personnel sont exclues des autorisations d'engagement.
(6) Les comptes 68 peuvent figurer dans le détail du chapitre si la collectivité a opté pour le régime des provisions budgétaires, conformément aux dispositions législatives et réglementaires applicables.
(7) Cf. définitions des chapitres des opérations d'ordre (*DF 042 = RI 040) (DF 043 = RF 043).*
(8) Chapitre destiné à retracer les opérations particulières telles que les opérations de stocks ou liées à la tenue d'un inventaire permanent.
(9) Si le montant des ICNE de l'exercice est inférieur au montant de l'exercice N-1, le montant du compte 66112 sera négatif.

III – ADOPTION DU CA	III
SECTION DE FONCTIONNEMENT – RECETTES – DETAIL PAR ARTICLE	B2

Chap / art. (1)	Libellé	Crédits ouverts (BP + DM + RAR N-1)	Réalisations Titres émis	Produits rattachés	Restes à réaliser au 31/12 (2)	Crédits sans emploi (3)
	TOTAL	**453 915,00**	**450 474,57**	**0,00**	**0,00**	**3 440,43**
013	Atténuations de charges (4)	0,00	0,00	0,00	0,00	0,00
016	APA	0,00	0,00	0,00	0,00	0,00
017	RSA / Régularisations de RMI	0,00	0,00	0,00	0,00	0,00
70	Prod. services, domaine, ventes diverses	0,00	0,00	0,00	0,00	0,00
73	Impôts et taxes (sauf 731)	0,00	0,00	0,00	0,00	0,00
731	Fiscalité locale	0,00	0,00	0,00	0,00	0,00
74	Dotations et participations (4)	453 915,00	450 468,68	0,00	0,00	3 446,32
7478142	Part prévention	453 915,00	450 468,68	0,00	0,00	3 446,32
75	Autres produits de gestion courante (4)	0,00	5,89	0,00	0,00	-5,89
75888	Autres	0,00	5,89	0,00	0,00	-5,89
Total des recettes de gestion des services		**453 915,00**	**450 474,57**	**0,00**	**0,00**	**3 440,43**
76	Produits financiers	0,00	0,00	0,00	0,00	0,00
77	Produits spécifiques (4)	0,00	0,00	0,00	0,00	0,00
78	Reprises amort., dépréciations, prov. (semi-budgétaires) (4)	0,00	0,00			0,00
Total des recettes réelles		**453 915,00**	**450 474,57**	**0,00**	**0,00**	**3 440,43**
042	*Opérations ordre transf. entre sections (5) (6)*	*0,00*	*0,00*			*0,00*
043	*Opérations ordre intérieur de la section (5) (7)*	*0,00*	*0,00*			*0,00*
Total des recettes d'ordre		**0,00**	**0,00**			**0,00**

Détail du calcul de la taxe départementale de publicité foncière pour les collectivités dites « surfiscalisées » (compte 73121) (8)

Montant brut	0,00
Compensation	0,00
Montant net	0,00

Détail du calcul des ICNE au compte 7622 (9)

Montant des ICNE de l'exercice	0,00
Montant des ICNE de l'exercice N-1	0,00
= Différence ICNE N – ICNE N-1	0,00

(1) Détailler les articles utilisés conformément au plan de comptes.

(2) Recettes justifiées non titrées.

(3) Crédits sans emploi = crédits ouverts – réalisations – RAR au 31/12.

(4) Hors recettes imputées aux chapitres 016 et 017.

(5) Cf. définitions du chapitre des opérations d'ordre (*RF 042 = DI 040) (RF 043 = DF 043).*

(6) Les comptes 78 peuvent figurer dans le détail du chapitre si la collectivité a opté pour le régime des provisions budgétaires, conformément aux dispositions législatives et réglementaires applicables.

(7) Ce chapitre est destiné à retracer les opérations particulières telles que les opérations de stocks ou liées à la tenue d'un inventaire permanent simplifié.

(8) Destiné à retracer le prélèvement de la part non départementale de la taxe.

(9) Si le montant des ICNE de l'exercice est inférieur au montant de l'exercice N-1, le montant du compte 7622 sera négatif.

IV – ANNEXES	IV
ANNEXES BUDGETAIRES EQUILIBRE BUDGETAIRE	C1.1

DISPONIBILITE DE RESSOURCES PROPRES PROVENANT DES EXERCICES ANTERIEURS

Solde de la section d'investissement de l'exercice N-1

	Ressources propres issues de l'exercice N-1
Solde d'exécution 001 (A) montant négatif si déficit (D001) montant positif si excédent (R001)	**0,00**
Solde des RAR (B) montant négatif si déficit montant positif si excédent	**0,00**
Solde de la section investissement de l'exercice N-1 (Solde I = A + B) Solde positif : excédent de financement Solde négatif : besoin de financement	**0,00**

Disponibilité des ressources propres provenant des exercices antérieurs après financement de la section investissement de l'exercice N-1

	Ressources propres issues de l'exercice N-1
Affectation au 1068 (C)	**0,00**
Solde de la section investissement de l'exercice N-1 (Solde I) Solde positif : excédent de financement Solde négatif : besoin de financement	**0,00**
Disponibilité de ressources propres des exercices antérieurs (Solde II = C + Solde I) Solde positif : ressources disponibles pour la couverture de l'annuité Solde négatif : absence de ressources propres provenant des exercices antérieurs pour la couverture de l'annuité	**0,00**

COUVERTURE DE L'ANNUITE DE LA DETTE PAR LES RESSOURCES PROPRES - PETIT EQUILIBRE

	Crédits ouverts/reportés (2)	Réalisations (3)	Restes à réaliser au 31/12/N (4)	Total
		(a)	(b)	(c = a + b)
Dépenses de l'exercice à couvrir par des ressources propres (D)(1)	**0,00**	**0,00**	**0,00**	**0,00**
Ressources propres externes et internes de l'exercice (E)(1)	**0,00**	**0,00**	**0,00**	**0,00**
Solde des opérations de l'exercice (Solde III = E - D)	**0,00**	**0,00**	**0,00**	**0,00**
Solde d'exécution 001 (A) montant négatif si déficit (D001) montant positif si excédent (R001)	**0,00**			**0,00**
Affectation au 1068 (C)	**0,00**	**0,00**		**0,00**
Solde des opérations liées à l'exercice N-1 (Solde IV = A + C)	**0,00**			**0,00**
Couverture de l'annuité de la dette (Solde V = Solde III + Solde IV) Solde positif : annuité de la dette couverte Solde négatif : annuité de la dette non couverte				**0,00**

(1) BP+BS+DM + RAR N-1.Le détail est présenté aux états suivants : "Equilibre budgétaire - Dépenses" et "Equilibre budgétaire - Recette"

(2) Cumul des crédits de l'exercice votés ou reportés

(3) Mandats et titres émis

(4) Il s'agit des restes à réaliser établis conformément à la comptabilité d'engagement annuelle

IV – ANNEXES	IV
C – ANNEXES BUDGETAIRES – EQUILIBRE BUDGETAIRE – DEPENSES	C1.2

DEPENSES A COUVRIR PAR DES RESSOURCES PROPRES

Art. (1)	Libellé (1)	Crédits de l'exercice (BP + BS + DM + RAR N-1)	Réalisations
DEPENSES TOTALES A COUVRIR PAR DES RESSOURCES PROPRES = A + B		**0,00**	**I 0,00**
16 Emprunts et dettes assimilées (A)		**0,00**	**0,00**
1631	Emprunts obligataires	0,00	0,00
1641	Emprunts en euros	0,00	0,00
1643	Emprunts en devises	0,00	0,00
16441	Opérations afférentes à l'emprunt	0,00	0,00
1671	Avances consolidées du Trésor	0,00	0,00
1672	Emprunts sur comptes spéciaux du Trésor	0,00	0,00
1678	Autres emprunts et dettes	0,00	0,00
1681	Autres emprunts	0,00	0,00
1682	Bons à moyen terme négociables	0,00	0,00
1687	Autres dettes	0,00	0,00
Dépenses et transferts à déduire des ressources propres (B)		**0,00**	**0,00**
10…	*Reprise de dotations, fonds divers et réserves*		
10…	Reversement de dotations, fonds divers et réserves		
139	*Subv. invest. transférées cpte résultat*	*0,00*	*0,00*

(1) Détailler les chapitres budgétaires par article conformément au plan de comptes.

1690

IV – ANNEXES	IV
C – ANNEXES BUDGETAIRES – EQUILIBRE BUDGETAIRE – RECETTES	C1.3

RESSOURCES PROPRES

Art. (1)	Libellé (1)	Crédits de l'exercice (BP + BS + DM + RAR N-1)	Réalisations
RECETTES (RESSOURCES PROPRES) = a + b		**0,00**	**III 0,00**
Ressources propres externes de l'année (a)		**0,00**	**0,00**
10222	FCTVA	0,00	0,00
10226	Taxe d'aménagement (2)	0,00	0,00
10227	Versement pour sous densité	0,00	0,00
10228	Autres fonds d'investissement	0,00	0,00
13146	Attributions compensation investissement	0,00	0,00
13156	Attributions compensation investissement	0,00	0,00
13246	Attributions compensation investissement	0,00	0,00
13256	Attributions compensation investissement	0,00	0,00
138	Autres subventions invest. non transf.	0,00	0,00
26…	Participations et créances rattachées		
27…	Autres immobilisations financières		
Ressources propres internes de l'année (b) (3)		**0,00**	**0,00**
15…	*Provisions pour risques et charges*		
169	*Primes de remboursement des obligations*	*0,00*	*0,00*
26…	*Participations et créances rattachées*		
27…	*Autres immobilisations financières*		
28…	*Amortissement des immobilisations*		
29…	*Dépréciations des immobilisations*		
31…	*Matières premières (et fournitures) (4)*		
33…	*En-cours de production de biens (4)*		
35…	*Stocks de produits (4)*		
39…	*Dépréciation des stocks et en-cours*		
481…	*Charges à rép. sur plusieurs exercices*		
49…	*Dépréciation des comptes de tiers*		
59…	*Dépréciation des comptes financiers*		
024	Produits des cessions d'immobilisations	0,00	0,00
021	*Virement de la section de fonctionnement*	*0,00*	*0,00*

(1) Les comptes 15, 169, 26, 27, 28, 29, 39, 481, 49 et 59 sont à détailler conformément au plan de comptes.

(2) Le compte 10226 peut être utilisé uniquement par les communes et les établissements publics à fiscalité propre.

(3) Les comptes 15, 29, 39, 49 et 59 sont présentés uniquement si la collectivité applique le régime des provisions budgétaires.

(4) Les comptes 31, 33 et 35 ne peuvent être utilisés que pour les budgets utilisant la comptabilité de stock. Par conséquent, seuls les budgets retraçant les dépenses et les recettes d'un lotissement ou d'une ZAC peuvent utiliser les comptes susmentionnés.

IV – ÉTATS ANNEXÉS	IV
IMPACT DU BUDGET POUR LA TRANSITION ECOLOGIQUE – REPARTITION PAR NATURE	C3.1

Présentation agrégée par nature

Type de dépense (2)		Total des dépenses (mandatées) (3)	Favorables	Mixtes	Défavorables	Neutres	Non cotées
A105	Subventions d'investissement versées	0,00	0,00	0,00	0,00	0,00	0,00
A110	Autres immobilisations incorporelles	0,00	0,00	0,00	0,00	0,00	0,00
A115	Immobilisations incorporelles en cours	0,00	0,00	0,00	0,00	0,00	0,00
A120	Terrains	0,00	0,00	0,00	0,00	0,00	0,00
A125	Constructions	0,00	0,00	0,00	0,00	0,00	0,00
A130	Réseaux et installations de voirie	0,00	0,00	0,00	0,00	0,00	0,00
A135	Réseaux divers	0,00	0,00	0,00	0,00	0,00	0,00
A140	Installations techniques, agencements et matériel	0,00	0,00	0,00	0,00	0,00	0,00
A145	Immobilisations mises en concessions ou affermées	0,00	0,00	0,00	0,00	0,00	0,00
A150	Autres immobilisations corporelles	0,00	0,00	0,00	0,00	0,00	0,00
A155	Immobilisations corporelles en cours	0,00	0,00	0,00	0,00	0,00	0,00
A165	Immobilisations financières	0,00	0,00	0,00	0,00	0,00	0,00
A225	Opérations pour le compte de tiers	0,00	0,00	0,00	0,00	0,00	0,00
	TOTAL	**0,00**	**0,00**	**0,00**	**0,00**	**0,00**	**0,00**

AXE 1 : LUTTE CONTRE LE CHANGEMENT CLIMATIQUE (1)

Type de dépense (2)		Total des dépenses (mandatées) (3)	Favorables	Défavorables	Neutres	Non cotées
A105	Subventions d'investissement versées	0,00	0,00	0,00	0,00	0,00
A110	Autres immobilisations incorporelles	0,00	0,00	0,00	0,00	0,00
A115	Immobilisations incorporelles en cours	0,00	0,00	0,00	0,00	0,00
A120	Terrains	0,00	0,00	0,00	0,00	0,00
A125	Constructions	0,00	0,00	0,00	0,00	0,00
A130	Réseaux et installations de voirie	0,00	0,00	0,00	0,00	0,00
A135	Réseaux divers	0,00	0,00	0,00	0,00	0,00
A140	Installations techniques, agencements et matériel	0,00	0,00	0,00	0,00	0,00
A145	Immobilisations mises en concessions ou affermées	0,00	0,00	0,00	0,00	0,00
A150	Autres immobilisations corporelles	0,00	0,00	0,00	0,00	0,00
A155	Immobilisations corporelles en cours	0,00	0,00	0,00	0,00	0,00
A165	Immobilisations financières	0,00	0,00	0,00	0,00	0,00
A225	Opérations pour le compte de tiers	0,00	0,00	0,00	0,00	0,00
	TOTAL	**0,00**	**0,00**	**0,00**	**0,00**	**0,00**

AXE 2 : ADAPTATION AU CHANGEMENT CLIMATIQUE ET PREVENTIUON DES RISQUES NATURELS (1)

Type de dépense (2)		Total des dépenses (mandatées) (3)	Favorables	Défavorables	Neutres	Non cotées
A105	Subventions d'investissement versées	**0,00**	0,00	0,00	0,00	0,00
A110	Autres immobilisations incorporelles	**0,00**	0,00	0,00	0,00	0,00
A115	Immobilisations incorporelles en cours	**0,00**	0,00	0,00	0,00	0,00
A120	Terrains	**0,00**	0,00	0,00	0,00	0,00
A125	Constructions	**0,00**	0,00	0,00	0,00	0,00
A130	Réseaux et installations de voirie	**0,00**	0,00	0,00	0,00	0,00
A135	Réseaux divers	**0,00**	0,00	0,00	0,00	0,00
A140	Installations techniques, agencements et matériel	**0,00**	0,00	0,00	0,00	0,00
A145	Immobilisations mises en concessions ou affermées	**0,00**	0,00	0,00	0,00	0,00
A150	Autres immobilisations corporelles	**0,00**	0,00	0,00	0,00	0,00
A155	Immobilisations corporelles en cours	**0,00**	0,00	0,00	0,00	0,00
A165	Immobilisations financières	**0,00**	0,00	0,00	0,00	0,00
A225	Opérations pour compte de tiers	**0,00**	0,00	0,00	0,00	0,00
	TOTAL	**0,00**	**0,00**	**0,00**	**0,00**	**0,00**

AXE 3 : GESTION DES RESSOURCES EN EAU (1)

Type de dépense (2)		Total des dépenses (mandatées) (3)	Favorables	Défavorables	Neutres	Non cotées
A105	Subventions d'investissement versées	0,00	0,00	0,00	0,00	0,00
A110	Autres immobilisations incorporelles	0,00	0,00	0,00	0,00	0,00
A115	Immobilisations incorporelles en cours	0,00	0,00	0,00	0,00	0,00
A120	Terrains	0,00	0,00	0,00	0,00	0,00
A125	Constructions	0,00	0,00	0,00	0,00	0,00
A130	Réseaux et installations de voirie	0,00	0,00	0,00	0,00	0,00
A135	Réseaux divers	0,00	0,00	0,00	0,00	0,00
A140	Installations techniques, agencements et matériel	0,00	0,00	0,00	0,00	0,00
A145	Immobilisations mises en concessions ou affermées	0,00	0,00	0,00	0,00	0,00
A150	Autres immobilisations corporelles	0,00	0,00	0,00	0,00	0,00
A155	Immobilisations corporelles en cours	0,00	0,00	0,00	0,00	0,00
A165	Immobilisations financières	0,00	0,00	0,00	0,00	0,00
A225	Opérations pour compte de tiers	0,00	0,00	0,00	0,00	0,00
	TOTAL	**0,00**	**0,00**	**0,00**	**0,00**	**0,00**

AXE 4 : TRANSITION VERS L'ECONOMIE CIRCULAIRE, GESTION DES DECHETS, PREVENTION DES RISQUES TECHNOLOGIQUES (1)

Type de dépense (2)		Total des dépenses (mandatées) (3)	Favorables	Défavorables	Neutres	Non cotées
A105	Subventions d'investissement versées	0,00	0,00	0,00	0,00	0,00
A110	Autres immobilisations incorporelles	0,00	0,00	0,00	0,00	0,00
A115	Immobilisations incorporelles en cours	0,00	0,00	0,00	0,00	0,00
A120	Terrains	0,00	0,00	0,00	0,00	0,00
A125	Constructions	0,00	0,00	0,00	0,00	0,00
A130	Réseaux et installations de voirie	0,00	0,00	0,00	0,00	0,00
A135	Réseaux divers	0,00	0,00	0,00	0,00	0,00
A140	Installations techniques, agencements et matériel	0,00	0,00	0,00	0,00	0,00
A145	Immobilisations mises en concessions ou affermées	0,00	0,00	0,00	0,00	0,00
A150	Autres immobilisations corporelles	0,00	0,00	0,00	0,00	0,00
A155	Immobilisations corporelles en cours	0,00	0,00	0,00	0,00	0,00
A165	Immobilisations financières	0,00	0,00	0,00	0,00	0,00
A225	Opérations pour compte de tiers	0,00	0,00	0,00	0,00	0,00
	TOTAL	**0,00**	**0,00**	**0,00**	**0,00**	**0,00**

AXE 5 : LUTTE CONTRE LES POLLUTIONS DE L'AIR ET DES SOLS (1)

Type de dépense (2)		Total des dépenses (mandatées) (3)	Favorables	Défavorables	Neutres	Non cotées
A105	Subventions d'investissement versées	0,00	0,00	0,00	0,00	0,00
A110	Autres immobilisations incorporelles	0,00	0,00	0,00	0,00	0,00
A115	Immobilisations incorporelles en cours	0,00	0,00	0,00	0,00	0,00
A120	Terrains	0,00	0,00	0,00	0,00	0,00
A125	Constructions	0,00	0,00	0,00	0,00	0,00
A130	Réseaux et installations de voirie	0,00	0,00	0,00	0,00	0,00
A135	Réseaux divers	0,00	0,00	0,00	0,00	0,00
A140	Installations techniques, agencements et matériel	0,00	0,00	0,00	0,00	0,00
A145	Immobilisations mises en concessions ou affermées	0,00	0,00	0,00	0,00	0,00
A150	Autres immobilisations corporelles	0,00	0,00	0,00	0,00	0,00
A155	Immobilisations corporelles en cours	0,00	0,00	0,00	0,00	0,00
A165	Immobilisations financières	0,00	0,00	0,00	0,00	0,00
A225	Opérations pour compte de tiers	0,00	0,00	0,00	0,00	0,00
	TOTAL	**0,00**	**0,00**	**0,00**	**0,00**	**0,00**

AXE 6 : PRESERVATION DE LA BIODIVERSITE, PROTECTION DES ESPACES NATURELS, AGRICOLES ET SYLVICOLES (1)

Type de dépense (2)		Total des dépenses (mandatées) (3)	Favorables	Défavorables	Neutres	Non cotées
A105	Subventions d'investissement versées	0,00	0,00	0,00	0,00	0,00
A110	Autres immobilisations incorporelles	0,00	0,00	0,00	0,00	0,00
A115	Immobilisations incorporelles en cours	0,00	0,00	0,00	0,00	0,00
A120	Terrains	0,00	0,00	0,00	0,00	0,00
A125	Constructions	0,00	0,00	0,00	0,00	0,00
A130	Réseaux et installations de voirie	0,00	0,00	0,00	0,00	0,00
A135	Réseaux divers	0,00	0,00	0,00	0,00	0,00
A140	Installations techniques, agencements et matériel	0,00	0,00	0,00	0,00	0,00
A145	Immobilisations mises en concessions ou affermées	0,00	0,00	0,00	0,00	0,00
A150	Autres immobilisations corporelles	0,00	0,00	0,00	0,00	0,00
A155	Immobilisations corporelles en cours	0,00	0,00	0,00	0,00	0,00
A165	Immobilisations financières	0,00	0,00	0,00	0,00	0,00
A225	Opérations pour compte de tiers	0,00	0,00	0,00	0,00	0,00
	TOTAL	**0,00**	**0,00**	**0,00**	**0,00**	**0,00**

(1) Les objectifs de transition écologique mentionnés au 1° du IV de l'article 191 de la loi du 29 décembre 2023 correspondent aux six axes de l'article 19 du règlement (UE) 2020/852 du Parlement européen et du Conseil du 18 juin 2020 sur l'établissement d'un cadre visant à favoriser les investissements durables et modifiant le règlement (UE) 2019/2088 du Parlement européen et du Conseil du 27 novembre 2019 sur la publication d'informations en matière de durabilité dans le secteur des services financiers :
Axe 1° atténuation du changement climatique ;
Axe 2° adaptation au changement climatique et prévention des risques naturels ;
Axe 3° gestion des ressources en eau ;
Axe 4° transition vers une économie circulaire, gestion des déchets, prévention des risques technologiques ;
Axe 5° prévention et contrôle des pollutions de l'air et des sols ;
Axe 6° préservation de la biodiversité et protection des espaces naturels, agricoles et sylvicoles.

L'analyse de l'impact environnemental des dépenses visées est réalisée de manière obligatoire :
- à compter de l'exercice 2024 pour l'axe 1° ;
- à compter de l'exercice 2025 pour les axes 1° et 6°.
La cotation selon les autres axes est possible, mais facultative.

(2) Les dépenses pour lesquelles la contribution aux objectifs de transition écologique est présentée obligatoirement sont celles exécutées aux comptes suivants des budgets principaux et des budgets annexes soumis à l'instruction budgétaire et comptable M57 :
- 2031 « Frais d'études »,
- 2111 « Terrains nus »,
- 2115 « Terrains bâtis »,
- 2128 « Autres agencements et aménagements de terrains »,
- 21312 « Bâtiments scolaires »,
- 21318 « Autres bâtiments publics »,
- 21351 « Installations générales, agencements, aménagements des constructions - Bâtiments publics »,
- 21352 « Installations générales, agencements, aménagements des constructions - Bâtiments privés »,
- 2138 « Autres constructions »,
- 2151 « Réseaux de voirie »,
- 2152 « Installations de voirie »,
- 21821 « Matériel et transport ferroviaire »,
- 21828 « Autres matériels de transport »,
- 2312 « Agencements et aménagements de terrains en cours »,
- 2313 « Constructions en cours »,
- 2315 « Installations, matériel et outillage techniques en cours »,
- 2317 « Immobilisations reçues au titre d'une mise à disposition en cours ».
La cotation des autres natures de dépense est possible, mais facultative.

(3) Les dépenses d'investissement pour lesquelles la contribution aux objectifs de transition écologique est présentée s'entendent comme les dépenses réelles exécutées, hors remboursement des annuités d'emprunts à l'exception des remboursements correspondant à la dette liée à la part investissement des marchés de partenariat.

IV – ÉTATS ANNEXÉS	IV
IMPACT DU BUDGET POUR LA TRANSITION ECOLOGIQUE – REPARTITION PAR FONCTION	C3.2

Présentation agrégée par fonction

Type de dépense (2)		Total des dépenses (mandatées) (3)	Favorables	Mixtes	Défavorables	Neutres	Non cotées
0	Services généraux	0,00	0,00	0,00	0,00	0,00	0,00
0-5	Fonds européens	0,00	0,00	0,00	0,00	0,00	0,00
1	Sécurité	0,00	0,00	0,00	0,00	0,00	0,00
2	Enseignement, formation professionnelle et apprentissage	0,00	0,00	0,00	0,00	0,00	0,00
3	Culture, vie sociale, jeunesse, sport et loisirs	0,00	0,00	0,00	0,00	0,00	0,00
4	Santé et action sociale (hors APA, RSA et régularisation RMI	0,00	0,00	0,00	0,00	0,00	0,00
4-3	APA	0,00	0,00	0,00	0,00	0,00	0,00
4-4	RSA – Régularisation des RMI	0,00	0,00	0,00	0,00	0,00	0,00
5	Aménagement des territoires et habitat	0,00	0,00	0,00	0,00	0,00	0,00
6	Action économique	0,00	0,00	0,00	0,00	0,00	0,00
7	Environnement	0,00	0,00	0,00	0,00	0,00	0,00
8	Transports	0,00	0,00	0,00	0,00	0,00	0,00
	TOTAL	**0,00**	**0,00**	**0,00**	**0,00**	**0,00**	**0,00**

AXE 1 : LUTTE CONTRE LE CHANGEMENT CLIMATIQUE (1)

Type de dépense (2)		Total des dépenses (mandatées) (3)	Favorables	Défavorables	Neutres	Non cotées
0	Services généraux	0,00	0,00	0,00	0,00	0,00
0-5	Fonds européens	0,00	0,00	0,00	0,00	0,00
1	Sécurité	0,00	0,00	0,00	0,00	0,00
2	Enseignement, formation professionnelle et apprentissage	0,00	0,00	0,00	0,00	0,00
3	Culture, vie sociale, jeunesse, sports et loisirs	0,00	0,00	0,00	0,00	0,00
4	Santé et action sociale (hors APA, RSA et régularisation RMI)	0,00	0,00	0,00	0,00	0,00
4-3	APA	0,00	0,00	0,00	0,00	0,00
4-4	RSA – Régularisations des RMI	0,00	0,00	0,00	0,00	0,00
5	Aménagement des territoires et habitat	0,00	0,00	0,00	0,00	0,00
6	Action économique	0,00	0,00	0,00	0,00	0,00
7	Environnement	0,00	0,00	0,00	0,00	0,00
8	Transports	0,00	0,00	0,00	0,00	0,00
	TOTAL	**0,00**	**0,00**	**0,00**	**0,00**	**0,00**

AXE 2 : ADAPTATION AU CHANGEMENT CLIMATIQUE ET PREVENTIUON DES RISQUES NATURELS (1)

Type de dépense (2)		Total des dépenses (mandatées) (3)	Favorables	Défavorables	Neutres	Non cotées
0	Services généraux	0,00	0,00	0,00	0,00	0,00
0-5	Fonds européens	0,00	0,00	0,00	0,00	0,00
1	Sécurité	0,00	0,00	0,00	0,00	0,00
2	Enseignement, formation professionnelle et apprentissage	0,00	0,00	0,00	0,00	0,00
3	Culture, vie sociale, jeunesse, sports et loisirs	0,00	0,00	0,00	0,00	0,00
4	Santé et action sociale (hors APA, RSA et régularisation RMI)	0,00	0,00	0,00	0,00	0,00
4-3	APA	0,00	0,00	0,00	0,00	0,00
4-4	RSA – Régularisations des RMI	0,00	0,00	0,00	0,00	0,00
5	Aménagement des territoires et habitat	0,00	0,00	0,00	0,00	0,00
6	Action économique	0,00	0,00	0,00	0,00	0,00
7	Environnement	0,00	0,00	0,00	0,00	0,00
8	Transports	0,00	0,00	0,00	0,00	0,00
	TOTAL	**0,00**	**0,00**	**0,00**	**0,00**	**0,00**

AXE 3 : GESTION DES RESSOURCES EN EAU (1)

Type de dépense (2)		Total des dépenses (mandatées) (3)	Favorables	Défavorables	Neutres	Non cotées
0	Services généraux	0,00	0,00	0,00	0,00	0,00
0-5	Fonds européens	0,00	0,00	0,00	0,00	0,00
1	Sécurité	0,00	0,00	0,00	0,00	0,00
2	Enseignement, formation professionnelle et apprentissage	0,00	0,00	0,00	0,00	0,00
3	Culture, vie sociale, jeunesse, sports et loisirs	0,00	0,00	0,00	0,00	0,00
4	Santé et action sociale (hors APA, RSA et régularisation RMI)	0,00	0,00	0,00	0,00	0,00
4-3	APA	0,00	0,00	0,00	0,00	0,00
4-4	RSA – Régularisations des RMI	0,00	0,00	0,00	0,00	0,00
5	Aménagement des territoires et habitat	0,00	0,00	0,00	0,00	0,00
6	Action économique	0,00	0,00	0,00	0,00	0,00
7	Environnement	0,00	0,00	0,00	0,00	0,00
8	Transports	0,00	0,00	0,00	0,00	0,00
	TOTAL	**0,00**	**0,00**	**0,00**	**0,00**	**0,00**

AXE 4 : TRANSITION VERS L'ECONOMIE CIRCULAIRE, GESTION DES DECHETS, PREVENTION DES RISQUES TECHNOLOGIQUES (1)

Type de dépense (2)		Total des dépenses (mandatées) (3)	Favorables	Défavorables	Neutres	Non cotées
0	Services généraux	0,00	0,00	0,00	0,00	0,00
0-5	Fonds européens	0,00	0,00	0,00	0,00	0,00
1	Sécurité	0,00	0,00	0,00	0,00	0,00
2	Enseignement, formation professionnelle et apprentissage	0,00	0,00	0,00	0,00	0,00
3	Culture, vie sociale, jeunesse, sports et loisirs	0,00	0,00	0,00	0,00	0,00
4	Santé et action sociale (hors APA, RSA et régularisation RMI)	0,00	0,00	0,00	0,00	0,00
4-3	APA	0,00	0,00	0,00	0,00	0,00
4-4	RSA – Régularisations des RMI	0,00	0,00	0,00	0,00	0,00
5	Aménagement des territoires et habitat	0,00	0,00	0,00	0,00	0,00
6	Action économique	0,00	0,00	0,00	0,00	0,00
7	Environnement	0,00	0,00	0,00	0,00	0,00
8	Transports	0,00	0,00	0,00	0,00	0,00
	TOTAL	**0,00**	**0,00**	**0,00**	**0,00**	**0,00**

AXE 5 : LUTTE CONTRE LES POLLUTIONS DE L'AIR ET DES SOLS (1)

Type de dépense (2)		Total des dépenses (mandatées) (3)	Favorables	Défavorables	Neutres	Non cotées
0	Services généraux	0,00	0,00	0,00	0,00	0,00
0-5	Fonds européens	0,00	0,00	0,00	0,00	0,00
1	Sécurité	0,00	0,00	0,00	0,00	0,00
2	Enseignement, formation professionnelle et apprentissage	0,00	0,00	0,00	0,00	0,00
3	Culture, vie sociale, jeunesse, sports et loisirs	0,00	0,00	0,00	0,00	0,00
4	Santé et action sociale (hors APA, RSA et régularisation RMI)	0,00	0,00	0,00	0,00	0,00
4-3	APA	0,00	0,00	0,00	0,00	0,00
4-4	RSA – Régularisations des RMI	0,00	0,00	0,00	0,00	0,00
5	Aménagement des territoires et habitat	0,00	0,00	0,00	0,00	0,00
6	Action économique	0,00	0,00	0,00	0,00	0,00
7	Environnement	0,00	0,00	0,00	0,00	0,00
8	Transports	0,00	0,00	0,00	0,00	0,00
	TOTAL	**0,00**	**0,00**	**0,00**	**0,00**	**0,00**

AXE 6 : PRESERVATION DE LA BIODIVERSITE, PROTECTION DES ESPACES NATURELS, AGRICOLES ET SYLVICOLES (1)

Type de dépense (2)		Total des dépenses (mandatées) (3)	Favorables	Défavorables	Neutres	Non cotées
0	Services généraux	0,00	0,00	0,00	0,00	0,00
0-5	Fonds européens	0,00	0,00	0,00	0,00	0,00
1	Sécurité	0,00	0,00	0,00	0,00	0,00
2	Enseignement, formation professionnelle et apprentissage	0,00	0,00	0,00	0,00	0,00
3	Culture, vie sociale, jeunesse, sports et loisirs	0,00	0,00	0,00	0,00	0,00
4	Santé et action sociale (hors APA, RSA et régularisation RMI)	0,00	0,00	0,00	0,00	0,00
4-3	APA	0,00	0,00	0,00	0,00	0,00
4-4	RSA – Régularisations des RMI	0,00	0,00	0,00	0,00	0,00
5	Aménagement des territoires et habitat	0,00	0,00	0,00	0,00	0,00
6	Action économique	0,00	0,00	0,00	0,00	0,00
7	Environnement	0,00	0,00	0,00	0,00	0,00
8	Transports	0,00	0,00	0,00	0,00	0,00
	TOTAL	**0,00**	**0,00**	**0,00**	**0,00**	**0,00**

(1) Les objectifs de transition écologique mentionnés au 1° du IV de l'article 191 de la loi du 29 décembre 2023 correspondent aux six axes de l'article 19 du règlement (UE) 2020/852 du Parlement européen et du Conseil du 18 juin 2020 sur l'établissement d'un cadre visant à favoriser les investissements durables et modifiant le règlement (UE) 2019/2088 du Parlement européen et du Conseil du 27 novembre 2019 sur la publication d'informations en matière de durabilité dans le secteur des services financiers :

Axe 1° atténuation du changement climatique ;
Axe 2° adaptation au changement climatique et prévention des risques naturels ;
Axe 3° gestion des ressources en eau ;
Axe 4° transition vers une économie circulaire, gestion des déchets, prévention des risques technologiques ;
Axe 5° prévention et contrôle des pollutions de l'air et des sols ;
Axe 6° préservation de la biodiversité et protection des espaces naturels, agricoles et sylvicoles.

L'analyse de l'impact environnemental des dépenses visées est réalisée de manière obligatoire :
- à compter de l'exercice 2024 pour l'axe 1° ;
- à compter de l'exercice 2025 pour les axes 1° et 6°.

La cotation selon les autres axes est possible, mais facultative.

(2) Les dépenses pour lesquelles la contribution aux objectifs de transition écologique est présentée obligatoirement sont celles exécutées aux comptes suivants des budgets principaux et des budgets annexes soumis à l'instruction budgétaire et comptable M57 :
- 2031 « Frais d'études »,
- 2111 « Terrains nus »,
- 2115 « Terrains bâtis »,
- 2128 « Autres agencements et aménagements de terrains »,
- 21312 « Bâtiments scolaires »,
- 21318 « Autres bâtiments publics »,
- 21351 « Installations générales, agencements, aménagements des constructions - Bâtiments publics »,
- 21352 « Installations générales, agencements, aménagements des constructions - Bâtiments privés »,
- 2138 « Autres constructions »,
- 2151 « Réseaux de voirie »,
- 2152 « Installations de voirie »,
- 21821 « Matériel et transport ferroviaire »,
- 21828 « Autres matériels de transport »,
- 2312 « Agencements et aménagements de terrains en cours »,
- 2313 « Constructions en cours »,
- 2315 « Installations, matériel et outillage techniques en cours »,
- 2317 « Immobilisations reçues au titre d'une mise à disposition en cours ».

La cotation des autres natures de dépense est possible, mais facultative.

(3) Les dépenses d'investissement pour lesquelles la contribution aux objectifs de transition écologique est présentée s'entendent comme les dépenses réelles exécutées, hors remboursement des annuités d'emprunts à l'exception des remboursements correspondant à la dette liée à la part investissement des marchés de partenariat.

V – ARRETE ET SIGNATURES	V
ARRETE ET SIGNATURES	A

Nombre de membres en exercice : 0
Nombre de membres présents : 0
Nombre de suffrages exprimés : 0
VOTES :
Pour : 0
Contre : 0
Abstentions : 0

Date de convocation :

Présenté par (1),
A , le

Délibéré par l'assemblée (2), réunie en session
A , le
Les membres de l'assemblée délibérante (2),(3),

.

Certifié exécutoire par (1), compte tenu de la transmission en préfecture, le , et de la publication le

A , le

(1) Indiquer « la présidente » ou « le président ».
(2) Indiquer la nature de l'assemblée délibérante : du conseil régional de …, de la Collectivité territoriale unique de …, de la métropole de …, du Conseil syndical de …
(3) L'ajout des signataires est désormais facultatif.

CONSEIL DEPARTEMENTAL

REUNION DU 20 JUIN 2025

DELIBERATION N°25CD02-33

Affectation des résultats de 2024

L'an deux mille vingt-cinq, le vingt juin à neuf heures, le Conseil départemental, régulièrement convoqué le 3 juin 2025, s'est réuni à l'Hôtel du Département, sous la présidence de Monsieur Bruno FAURE, Président du Conseil départemental,

Présents *: Mme Dominique BEAUDREY, M. Jamal BELAIDI, Mme Marina BESSE, M. Jean-Yves BONY, Mme Aurélie BRESSON, Mme Sophie BÉNÉZIT, Mme Valérie CABECAS, M. Gilles CHABRIER, Mme Céline CHARRIAUD, Mme Marie-Hélène CHASTRE, M. Gilles COMBELLE, M. Alain DELAGE, Mme Annie DELRIEU, M. Vincent DESCOEUR, M. Philippe FABRE, M. Bruno FAURE, M. Stéphane FRECHOU, Mme Isabelle LANTUEJOUL, Mme Mireille LEYMONIE, M. Jean MAGE, M. Pierre MATHONIER, Mme Magali MAUREL, M. Florian MORELLE, Mme Valérie RUEDA, Mme Valérie SEMETEYS, M. Christophe VIDAL.*
Absent(s) excusé(s) ayant donné pouvoir *: M. Didier ACHALME donne pouvoir à Mme Marina BESSE, Mme Sylvie LACHAIZE donne pouvoir à M. Jamal BELAIDI, M. Jean-Jacques MONLOUBOU donne pouvoir à Mme Céline CHARRIAUD, Mme Marie-Hélène ROQUETTE donne pouvoir à Mme Isabelle LANTUEJOUL.*

Secrétaire de séance : Mme Magali MAUREL
Rapporteur : Jean MAGE

Le Conseil départemental,

Après avoir pris connaissance du rapport de Monsieur le Président et des avis émis par les Commissions et après en avoir délibéré,

Par 30 voix pour,

Vu le Code Général des Collectivités Territoriales et notamment l'article L.3312-6 ;

Considérant l'excédent du résultat cumulé de la section de fonctionnement tel qu'il apparaît au compte administratif 2024, soit 35 250 204,87 € pour le budget principal et 20 734,19 € pour le budget annexe ;

Considérant le besoin de financement dégagé par la section d'investissement du budget principal, compte tenu du déficit de la section d'investissement constaté au compte administratif 2024 soit 14 906 659,09 € et de 3 824 698,43 € en restes à réaliser ;

- DECIDE d'affecter pour le budget principal 18 731 357,52 € en réserves sur le compte 1068.
Le solde de l'excédent de fonctionnement, soit 16 518 847,35 € est reporté en excédent de fonctionnement (compte 002).

- DECIDE de reprendre pour le budget annexe de la Conférence des financeurs de la prévention de la perte d'autonomie 20 734,19 € en excédent de fonctionnement (compte 002).

Publication : 25-06-2025
Transmission Préfecture : 25-06-2025

Pour extrait certifié conforme au registre des délibérations du Conseil départemental
Le Président du Conseil départemental

Bruno FAURE

La présente délibération peut faire l'objet d'un recours devant le Tribunal Administratif de Clermont-Ferrand dans un délai de deux mois à compter de la présente publication.

CONSEIL DEPARTEMENTAL

REUNION DU 20 JUIN 2025

DELIBERATION N°25CD02-34

Budget supplémentaire pour 2025

L'an deux mille vingt-cinq, le vingt juin à neuf heures, le Conseil départemental, régulièrement convoqué le 3 juin 2025, s'est réuni à l'Hôtel du Département, sous la présidence de Monsieur Bruno FAURE, Président du Conseil départemental,

Présents : *Mme Dominique BEAUDREY, M. Jamal BELAIDI, Mme Marina BESSE, M. Jean-Yves BONY, Mme Aurélie BRESSON, Mme Sophie BÉNÉZIT, Mme Valérie CABECAS, M. Gilles CHABRIER, Mme Céline CHARRIAUD, Mme Marie-Hélène CHASTRE, M. Gilles COMBELLE, M. Alain DELAGE, Mme Annie DELRIEU, M. Vincent DESCOEUR, M. Philippe FABRE, M. Bruno FAURE, M. Stéphane FRECHOU, Mme Isabelle LANTUEJOUL, Mme Mireille LEYMONIE, M. Jean MAGE, M. Pierre MATHONIER, Mme Magali MAUREL, M. Florian MORELLE, Mme Valérie RUEDA, Mme Valérie SEMETEYS, M. Christophe VIDAL.*
Absent(s) excusé(s) ayant donné pouvoir : *M. Didier ACHALME donne pouvoir à Mme Marina BESSE, Mme Sylvie LACHAIZE donne pouvoir à M. Jamal BELAIDI, M. Jean-Jacques MONLOUBOU donne pouvoir à Mme Céline CHARRIAUD, Mme Marie-Hélène ROQUETTE donne pouvoir à Mme Isabelle LANTUEJOUL.*

Secrétaire de séance : *Mme Magali MAUREL*
Rapporteur : *Jean MAGE*

Le Conseil départemental,

Après avoir pris connaissance du rapport de Monsieur le Président et des avis émis par les Commissions et après en avoir délibéré,

Par 30 voix pour,

Vu le Code Général des Collectivités Territoriales et notamment les articles L.3311-1 et suivants ;

- ADOPTE les propositions budgétaires telles qu'elles figurent dans les documents annexés à la présente délibération, qui sont soumises pour le budget supplémentaire 2025 ;

- DECIDE d'accorder une remise gracieuse à 9 EHPAD ayant bénéficié d'une avance remboursable du Département au titre de l'échéance 2024 pour un montant total de 200 000 € soit :

Établissement	Montant	N° Titre 2024
EHPAD LOUIS TAURAND	18 414,00 €	7337
EHPAD MARCENAT	9 119,50 €	7338
EHPAD CHAUDES AIGUES	12 276,00 €	7335
EHPAD PLEAUX	7 190,50 €	7340
EHPAD RIOM ES MONTAGNES	30 960,00 €	7341
EHPAD ALLANCHE	36 180,00 €	7333
EHPAD PIERREFORT	25 200,00 €	7339
EHPAD LAROQUEBROU	36 360,00 €	7336
EHPAD ALLY	24 300,00 €	7334
TOTAL DE LA REMISE	200 000,00 €	

- DECIDE en conséquence de reprendre la provision réalisée pour risque d'impayé de l'échéance 2024 des avances remboursables versées aux 9 EHPAD listés ci-dessus.

- AUTORISE les créations, modification et clotures à opérer sur les autorisations de programme (AP) et d'engagement (AE) selon les dispositions suivantes :

- création de 3 autorisations de programmes pour 3,1 M€

Numero de Programme	AP (Lib long)	AP	Chapitre AP	Exercice debut de l'AP	Exercice fin de l'AP	Proposé AP	CP prévisionnel 2025	CP prévisionnel 2026	CP prévisionnel 2027	CP prévisionnel 2028
BATSAISONN	BATIMENT SALLE HORS SACS	individuelle	23	2025	2029	**800 000**	600 000	130 000	70 000	
COLSTCERNI	RENOVATION COLLEGE ST CERNIN	individuelle	23	2025	2029	**1 600 000**	400 000	400 000	200 000	600 000
HIPPODROME	HIPPODROME AURILLAC tribune centrale	individuelle	23	2025	2026	**720 000**	570 000	150 000		
						3 120 000				

- augmentation de 3 autorisations de programme pour un montant de 1,4 M€

Numero de Programme	AP (Millesime)	AP (Numero)	AP (Lib long)	Autorisation votée (délibération précédente	Crédit de paiement antérieurs	Reste à financer au 31/12/2024	Modification proposée
CUIPIERREF	2024	1	CUISINE CENTRALE COLLEGE PIERREFORT	1 000 000 €	0 €	700 000 €	+ 400 000 €
EAUX	2021	1	AUTOMATISATION EAUX SOUTERRAINES	410 000 €	316 042 €	93 958 €	+ 60 000 €
RTIUT	2018	1	RENOVATION THERMIQUE IUT	5 900 000 €	3 339 634 €	977 715 €	+ 900 000 €
							+ 1 360 000 €

- clôture de 4 autorisations de programme soldées ou devenues caduques

Numero de Programme	AP (Millesime)	AP (Numero)	AP (Lib long)	Autorisation votée (délibération précédente
AGMAT	2021	1	ACQ MATERIELS ENGINS	5 710 000
CDEF	2024	1	CENTRE DEPARTEMENTAL DE L'ENFANCE	10 000 000
MOPOCH	2021	1	MODERNISATION DU PÔLE CHEVAL	600 000
PATR	2015	1	PATRIMOINE HISTORIQUE 2012-2021	1 853 495
				18 163 495

- la modification de l'autorisation d'engagement liée à l'action : citoyens européens -25 k€

Numero de Programme	AP (Millesime)	AP (Numero)	AP (Lib long)	Autorisation votée (délibération précédente	Crédit de paiement antérieurs	Reste à financer au 31/12/2024	Modification proposée
DSMECE	2024	1	EUROPEENE CITOYENS EUROPEENS	45 000 €	5 000 €	35 000 €	- 25 000 €
							- 25 000 €

- la clôture de 3 autorisations d'engagement pour un total de 911 k€ concernant les dispositifs Cantal Europe et le Très Haut Débit

Numero de Programme	AP (Millesime)	AP (Numero)	AP (Lib long)	Autorisation votée (délibération précédente
DAIAJE	2024	1	A L'ACCUEIL JEUNES EUROPEENS DANS LE CANTAL	65 000 €
DSCMC	2024	1	COOPERATION MARAMURES - CANTAL	65 000 €
THDE	2015	2	SUBV.FONCT.TRES HAUT DEBIT	780 952 €
				910 952 €

Publication : 25-06-2025
Transmission Préfecture : 25-06-2025

Pour extrait certifié conforme au registre des délibérations du Conseil départemental
Le Président du Conseil départemental

Bruno FAURE

La présente délibération peut faire l'objet d'un recours devant le Tribunal Administratif de Clermont-Ferrand dans un délai de deux mois à compter de la présente publication.

REPUBLIQUE FRANÇAISE

CONSEIL DEPARTEMENTAL : **CONSEIL DEPARTEMENTAL DU CANTAL (1)**

AGREGE AU BUDGET PRINCIPAL DE (2)

Numéro SIRET : 22150001000014

POSTE COMPTABLE : RESPONSABLE DU SGC D AURILLAC

M. 57

Budget supplémentaire (projet de budget) (3)
Voté par nature

BUDGET : BUDGET PRINCIPAL CD15 (4)

ANNEE 2025

(1) Indiquer soit le nom de la collectivité, soit le libellé de l'établissement, soit le nom du syndicat mixte relevant de l'article L. 5721-2 du CGCT.
(2) A compléter s'il s'agit d'un budget annexe.
(3) Préciser s'il s'agit du budget supplémentaire ou d'une décision modificative.
(4) Indiquer le budget concerné : budget principal ou libellé du budget annexe.

Sommaire

I - Informations générales

A - Informations statistiques, fiscales et financières 4
B - Modalités de vote du budget 5
C1 - Exécution du budget de l'exercice précédent - Résultats 6
C2 - Exécution du budget de l'exercice précédent - RAR Dépenses 7
C3 - Exécution du budget de l'exercice précédent - RAR Recettes 8

II - Présentation générale du budget

A - Vue d'ensemble - Vote et reports 9
B1 - Présentation des AP votées 11
B2 - Présentation des AE votées 12
C1 - Equilibre financier du budget - Investissement 13
C2 - Equilibre financier du budget - Fonctionnement 16
D1 - Balance générale - Dépenses 18
D2 - Balance générale - Recettes 20

III - Vote du budget

A - Section d'investissement - Vue d'ensemble 22
A1 - Section d'investissement - Dépenses - Détail par article 26
A2.1 - Section d'investissement - Dépenses - Vue d'ensemble des opérations d'équipement 31
A2.2 - Section d'investissement - Dépenses - Détail des opérations d'équipement gérées en AP 32
A2.3 - Section d'investissement - Dépenses - Détail des opérations d'équipement gérées hors AP 33
A3 - Section d'investissement - Recettes - Détail par article 34
B - Section de fonctionnement - Vue d'ensemble 38
B1 - Section de fonctionnement - Dépenses - Détail par article 41
B2 - Section de fonctionnement - Recettes - Détail par article 48

IV - Annexes

A - Présentation croisée

A1 - Section d'investissement - Vue d'ensemble 52
A1.01 - Opérations non ventilables 54
A1.900 - Fonction 0 - Services généraux 55
A1.900-5 - Fonction 0-5 - Gestion des fonds européens 58
A1.901 - Fonction 1 - Sécurité 59
A1.902 - Fonction 2 - Enseignement, formation professionnelle et apprentissage 60
A1.903 - Fonction 3 - Culture, vie sociale, jeunesse, sports et loisirs 63
A1.904 - Fonction 4 - Santé et action sociale (hors RSA) 66
A1.904-4 - Fonction 4-4 - RSA 69
A1.905 - Fonction 5 - Aménagement des territoires et habitat 70
A1.906 - Fonction 6 - Action économique 73
A1.907 - Fonction 7 - Environnement 75
A1.908 - Fonction 8 - Transports 78
A2 - Section de fonctionnement - Vue d'ensemble 82
A2.01 - Opérations non ventilables 84
A2.930 - Fonction 0 - Services généraux 85
A2.930-5 - Fonction 0-5 - Gestion des fonds européens 91
A2.931 - Fonction 1 - Sécurité 92
A2.932 - Fonction 2 - Enseignement, formation professionnelle et apprentissage 93
A2.933 - Fonction 3 - Culture, vie sociale, jeunesse, sports et loisirs 98
A2.934 - Fonction 4 - Santé et action sociale (hors APA et RSA/Régularisation de RMI) 102
A2.934-3 - Fonction 4-3 - APA 108
A2.934-4 - Fonction 4-4 - RSA/Régularisation de RMI 109
A2.935 - Fonction 5 - Aménagement des territoires et habitat 110
A2.936 - Fonction 6 - Action économique 113
A2.937 - Fonction 7 - Environnement 115
A2.938 - Fonction 8 - Transports 118

B - Annexes patrimoniales

B1.1 - Etat de la dette - Détail des crédits de trésorerie 123
B1.2 - Etat de la dette - Répartition par nature de dette 124
B1.3 - Etat de la dette - Répartition par structure de taux 130
B1.4 - Etat de la dette - Typologie de la répartition de l'encours 132

B1.5 - Etat de la dette - Détail des opérations de couverture 133
B1.6 - Etat de la dette - Dette pour financer l'emprunt d'un autre organisme 135
B1.7 - Etat de la dette - Autres dettes 136
B2 - Méthodes utilisées pour les amortissements 137
B3.1 - Etat des provisions constituées 139
B3.2 - Etalement des provisions 141
B4 - Etat des charges transférées 142
B5 - Détail des chapitres d'opérations pour comptes de tiers 143
B6 - Prêts 146
B7.1 - Etat synthetique des engagements donnés 147
B7.2 - Etat synthetique des engagements reçus 148
B7.3 - Etat des emprunts garantis 149
B7.4 - Calcul du ratio d'endettement relatif aux emprunts garantis 203
B7.5 - Etat des contrats de crédit-bail 204
B7.6 - Etat des marchés de partenariat 205
B7.7 - Etat des recettes grevées d'affectation spéciale 206
B7.8 - Autres engagements donnés 207
B7.9 - Autres engagements reçus 208
B8 - Subventions versées Sans Objet
B9 - Etat du personnel 209
B10 - Liste des organismes dans lesquels la collectivité a pris un engagement financier 219
B11.1 - Liste des organismes de regroupement 220
B11.2 - Liste des établissements publics créés 222
B11.3 - Liste des services individualisés dans un budget annexe 223

C - Annexes budgétaires

C1.1 - Equilibre budgétaire 224
C1.2 - Equilibre budgétaire - Dépenses 225
C1.3 - Equilibre budgétaire - Recettes 226

D - Autres éléments d'information

D1 - Liste des services assujettis à la TVA et non érigés en budget annexe 228
D2.1 - Services ferroviaires régionaux des voyageurs - Volet 1 : Budget 229
D2.2 - Services ferroviaires régionaux des voyageurs - Volet 2 : Compte d'exploitation 230
D3 - Décisions en matière de taux 232
D4.1 - Etats de la répartition de la TEOM - Investissement 233
D4.2 - Etats de la répartition de la TEOM - Fonctionnement 234
D5.1 - Etats des dépenses et recettes des services d'eau et d'assainissement - Fonctionnement (2) 236
D5.2 - Etats des dépenses et recettes des services d'eau et d'assainissement - Investissement (2) 237

V - Arrêté et signatures

A - Arrêté et signatures 238

Préciser, pour chaque annexe, si l'état est joint ou sans objet.

Dans l'ensemble des tableaux, les cases grisées ne doivent pas être remplies.

Conformément à l'instruction budgétaire et comptable, il convient de mentionner que :

dans la présentation croisée, la rubrique fonctionnelle 01 – Opérations non ventilables comprend les impôts et taxes non affectés, les dotations et participations, la dette et les opérations financières, les opérations patrimoniales en investissement, les frais de fonctionnement des groupes d'élus en fonctionnement ;

les opérations d'ordre doivent figurer en italique.

(1) A utiliser également par les collectivités de moins de 3500 habitants qui mobiliseraient des AP-AE régies par l'article L.5217-10-7 du CGCT après avoir adopté un règlement budgétaire et financier conformément à l'article L. 5217-10-9. Si la collectivité opte pour ce régime, la collectivité ne renseigne pas les annexes C2.1 et C2.2 de la partie IV « Annexes ». Les projets de dotations d'AP-AE inscrits sur les annexes B1 et B2 de la partie II apparaissent alors dans les états de la partie III « Vote du budget », sinon les montants dans les champs AP-AE sont par convention de 0.

(2) Cet état ne peut être produit que par les communes dont la population est inférieure à 500 habitants et qui gèrent les services de distribution de l'eau potable et d'assainissement sous forme de régie simple sans budget annexe (art. L. 2221-11 du CGCT)

I – INFORMATIONS GENERALES	I
INFORMATIONS STATISTIQUES, FISCALES ET FINANCIERES	A

Informations statistiques	
	Valeurs
Population totale	144226

Informations fiscales (N-2)	
	Collectivité
Indicateur de ressources fiscales ou potentiel fiscal par habitant (1)	489,75

	Informations financières – ratios	Valeurs
1	Dépenses réelles de fonctionnement / population	1564,51
2	Recettes réelles de fonctionnement / population	1682,89
3	Dépenses d'équipement brut / population	363,31
4	Encours de dette / population (2) (3)	1125.55
5	DGF / population	332,73
6	Dépenses de personnel / dépenses réelles de fonctionnement (4)	25,45%
7	Dépenses réelles de fonctionnement et remboursement annuel de la dette en capital / recettes réelles de fonctionnement (4)	98,41%
8	Dépenses d'équipement brut / recettes réelles de fonctionnement	21,59%
9	Encours de la dette / recettes réelles de fonctionnement (2) (3) (4)	66,88%
10	Epargne brute / recettes réelles de fonctionnement (2) (4)	6,90%

(1) A renseigner selon les dispositions législatives et réglementaires applicables à la collectivité. Informations comprises dans la fiche de répartition de la DGF de l'exercice N-1, établie sur la base des informations N-2 (transmise par les services préfectoraux).

(2) Les ratios s'appuyant sur l'encours de la dette se calculent à partir du montant de la dette au 1er janvier N.

(3) L'encours de dette doit comprendre les avances remboursables consenties au titre de l'article 25 de la loi n° 2020-935 du 30 juillet 2020 de finances rectificative pour 2020, portant attribution des avances remboursables sur les recettes fiscales prévues aux articles 1594 A et 1595 du code général des impôts

(4) Pour les syndicats mixtes, seules ces données sont à renseigner.

1710

I – INFORMATIONS GENERALES	I
MODALITES DE VOTE DU BUDGET	B

I – L'assemblée délibérante vote le présent budget :
- au niveau du chapitre (1) pour la section d'investissement ;
- au niveau du chapitre (1) pour la section de fonctionnement ;
- sans (2) vote formel sur les chapitres « opérations d'équipement » ;
- sans (2) vote formel sur chacun des chapitres.

La liste des articles spécialisés sur lesquels l'ordonnateur ne peut procéder à des virements d'article à article est la suivante :

II – En l'absence de mention au paragraphe I ci-dessus, le budget est réputé voté par chapitre, sans vote formel sur chacun des chapitres, en fonctionnement et en investissement sans vote formel pour les chapitres « opération d'équipement ».

III – Conformément à l'article L. 5217-10-6 du CGCT, l'assemblée délibérante autorise le président à opérer des virements de crédits de paiement de chapitre à chapitre, à l'exclusion des crédits relatifs aux dépenses de personnel, dans les limites suivantes (3) :
- Fonctionnement : 7,5%
- Investissement : 7,5%

IV – En l'absence de mention au paragraphe III ci-dessus, le président est réputé ne pas avoir reçu l'autorisation de l'assemblée délibérante de pratiquer des virements de crédits de paiement de chapitre à chapitre.

V – Les provisions sont (4).

VI – La comparaison s'effectue par rapport au budget de l'exercice (5).

VII – Le présent budget a été voté avec reprise anticipée des résultats de l'exercice N-1 (6).

(1) A compléter par « du chapitre » ou « de l'article ».
(2) Indiquer « avec » ou « sans ».
(3) Au maximum dans la limite de 7,5% des dépenses réelles de chaque section.
(4) A compléter par un seul des deux choix suivants :
- semi budgétaire ;
- budgétaire par délibération N°… du …
(5) Budget de l'exercice = budget primitif + budget supplémentaire + décision modificative avec retranscription des virements de crédits, s'il y a lieu.
(6) A compléter par un seul des trois choix suivants :
- sans reprise des résultats de l'exercice N-1 ;
- avec reprise des résultats de l'exercice N-1 après le vote du compte administratif ;
- avec reprise anticipée des résultats de l'exercice N-1.

I – INFORMATIONS GENERALES	I
EXECUTION DU BUDGET DE L'EXERCICE PRECEDENT – RESULTATS (1)	C1

	RESULTAT DE L'EXERCICE N-1					
	Dépenses	Recettes	Solde d'exécution ou résultat reporté		Résultat ou solde (A) (2)	
TOTAL DU BUDGET	342 927 726,90	372 486 163,22		-9 214 890,54	A1	20 343 545,78
Investissement	106 616 095,19	120 026 809,01	(3)	-28 317 372,91	A2	-14 906 659,09
Fonctionnement	236 311 631,71	252 459 354,21	(4)	19 102 482,37	A3	35 250 204,87

	RESTES A REALISER N-1					
	Dépenses		Recettes		Solde (B)	
TOTAL des RAR	I + II	5 929 098,43	III + IV	2 100 000,00	B1	-3 829 098,43
Investissement	I	5 924 698,43	III	2 100 000,00	B2	-3 824 698,43
Fonctionnement	II	4 400,00	IV	0,00	B3	-4 400,00

		RESULTAT CUMULE = (A) + (B) (5)
TOTAL	**A1 + B1**	16 514 447,35
Investissement	**A2 + B2**	-18 731 357,52
Fonctionnement	**A3 + B3**	35 245 804,87

(1) État à compléter uniquement en cas de reprise des résultats de l'exercice N-1 après le vote du compte administratif ou en cas de reprise anticipée des résultats de l'exercice N-1.

(2) Indiquer le signe – si dépenses > recettes, et + si recettes > dépenses.

(3) Solde d'exécution de N-2 reporté sur la ligne budgétaire 001 du compte administratif N-1. Indiquer le signe – si dépenses > recettes, et + si recettes > dépenses.

(4) Résultat de fonctionnement reporté sur la ligne budgétaire 002 du compte administratif N-1. Indiquer le signe – si déficitaire, et + si excédentaire.

(5) Indiquer le signe – si déficit et + si excédent.

1712

I – INFORMATIONS GENERALES	I
EXECUTION DU BUDGET DE L'EXERCICE PRECEDENT – RAR DEPENSES	C2

DETAIL DES RESTES A REALISER N-1 EN DEPENSES (1)

Chap. / art. (2)	Libellé	Dépenses engagées non mandatées
SECTION D'INVESTISSEMENT – TOTAL		(I) 5 924 698,43
018	RSA	0,00
10	Dotations, fonds divers et réserves	0,00
13	Subventions d'investissement (3)	0,00
16	Emprunts et dettes assimilées	0,00
18	Cpte de liaison : affectation (BA,régie)	0,00
20	Immobilisations incorporelles (sauf le 204) (3)	33 396,72
204	Subventions d'équipement versées (3) (5)	13 380,00
21	Immobilisations corporelles (3)	1 338 396,64
22	Immobilisations reçues en affectation (3)	0,00
23	Immobilisations en cours (sauf 2324) (3)	4 039 525,07
26	Participations et créances rattachées	500 000,00
27	Autres immobilisations financières (3)	0,00
45	Chapitres d'opérations pour compte de tiers	0,00
SECTION DE FONCTIONNEMENT – TOTAL		(II) 4 400,00
011	Charges à caractère général (4)	0,00
012	Charges de personnel et frais assimilés (4)	0,00
014	Atténuations de produits	0,00
016	APA	0,00
017	RSA / Régularisations de RMI	0,00
65	Autres charges de gestion courante (4)	4 400,00
6586	Frais fonctionnement des groupes d'élus	0,00
66	Charges financières	0,00
67	Charges spécifiques (4)	0,00

(1) Il s'agit des restes à réaliser établis conformément à la comptabilité d'engagement annuelle. A servir uniquement en cas de reprise des résultats de l'exercice précédent, soit après le vote du compte administratif, soit en cas de reprise anticipée des résultats.
Les restes à réaliser de la section de fonctionnement correspondent : en dépenses, aux dépenses engagées non mandatées et non rattachées telles qu'elles ressortissent de la comptabilité des engagements ; et en recettes, aux recettes certaines n'ayant pas donné lieu à l'émission d'un titre et non rattachées.
Les restes à réaliser de la section d'investissement correspondent : en dépenses, aux dépenses engagées non mandatées au 31/12 de l'exercice précédent telles qu'elles ressortissent de la comptabilité des engagements ; et en recettes, aux recettes certaines n'ayant pas donné lieu à l'émission d'un titre au 31/12 de l'exercice précédent.
(2) Suivant le niveau de vote retenu par l'assemblée délibérante.
(3) Hors dépenses imputées au chapitre 018.
(4) Hors dépenses imputées aux chapitres 016 et 017.
(5) Le chapitre 204 « Subventions d'équipement versées » est un chapitre globalisé regroupant les comptes 204 et 2324.

I – INFORMATIONS GENERALES	I
EXECUTION DU BUDGET DE L'EXERCICE PRECEDENT – RAR RECETTES	C3

DETAIL DES RESTES A REALISER N-1 EN RECETTES (1)

Chap. / art. (2)	Libellé	Titres restant à émettre
SECTION D'INVESTISSEMENT – TOTAL		(III) 2 100 000,00
018	RSA	0,00
024	Produits des cessions d'immobilisations	0,00
10	Dotations, fonds divers et réserves	0,00
13	Subventions d'investissement (reçues) (3)	2 100 000,00
16	Emprunts et dettes assimilées	0,00
18	Cpte de liaison : affectation (BA,régie)	0,00
20	Immobilisations incorporelles (sauf 204) (3)	0,00
204	Subventions d'équipement versées (3) (5)	0,00
21	Immobilisations corporelles (3)	0,00
22	Immobilisations reçues en affectation (3)	0,00
23	Immobilisations en cours (sauf 2324) (3)	0,00
26	Participations et créances rattachées	0,00
27	Autres immobilisations financières (3)	0,00
45	Chapitres d'opérations pour compte de tiers	0,00
SECTION DE FONCTIONNEMENT – TOTAL		(IV) 0,00
70	Prod. services, domaine, ventes diverses	0,00
73	Impôts et taxes	0,00
731	Fiscalité locale	0,00
74	Dotations et participations (4)	0,00
75	Autres produits de gestion courante (4)	0,00
013	Atténuations de charges (4)	0,00
016	APA	0,00
017	RSA / Régularisations de RMI	0,00
76	Produits financiers	0,00
77	Produits spécifiques (4)	0,00

(1) Il s'agit des restes à réaliser établis conformément à la comptabilité d'engagement annuelle. A servir uniquement en cas de reprise des résultats de l'exercice précédent, soit après le vote du compte administratif, soit en cas de reprise anticipée des résultats.
Les restes à réaliser de la section de fonctionnement correspondent : en dépenses, aux dépenses engagées non mandatées et non rattachées telles qu'elles ressortissent de la comptabilité des engagements ; et en recettes, aux recettes certaines n'ayant pas donné lieu à l'émission d'un titre et non rattachées.
Les restes à réaliser de la section d'investissement correspondent : en dépenses, aux dépenses engagées non mandatées au 31/12 de l'exercice précédent telles qu'elles ressortissent de la comptabilité des engagements ; et en recettes, aux recettes certaines n'ayant pas donné lieu à l'émission d'un titre au 31/12 de l'exercice précédent.
(2) Suivant le niveau de vote retenu par l'assemblée délibérante.
(3) Hors recettes imputées au chapitre 018.
(4) Hors recettes imputées aux chapitres 016 et 017.
(5) Le chapitre 204 « Subventions d'équipement versées » est un chapitre globalisé regroupant les comptes 204 et 2324.

II – PRESENTATION GENERALE DU BUDGET — II

VUE D'ENSEMBLE — A

		DEPENSES	RECETTES
VOTE	Crédits d'investissement votés au titre du présent budget (y compris le compte 1068) (1)	0,00	18 731 357,52
	+	+	+
REPORTS	Restes à réaliser de l'exercice précédent (RAR N-1) (2)	5 924 698,43	2 100 000,00
	001 Solde d'exécution de la section d'investissement reporté (2)	(si solde négatif) 14 906 659,09	(si solde positif) 0,00
	=	=	=
	Total de la section d'investissement (3)	20 831 357,52	20 831 357,52

		DEPENSES	RECETTES
VOTE	Crédits de fonctionnement votés au titre du présent budget (1)	17 164 447,35	650 000,00
	+	+	+
REPORTS	Restes à réaliser de l'exercice précédent (RAR N-1) (2)	4 400,00	0,00
	002 Résultat de fonctionnement reporté (2)	(si déficit) 0,00	(si excédent) 16 518 847,35
	=	=	=
	Total de la section de fonctionnement (4)	17 168 847,35	17 168 847,35
	TOTAL DU BUDGET (5)	38 000 204,87	38 000 204,87

(1) Au budget primitif, les crédits votés correspondent aux crédits votés lors de cette étape budgétaire. De même, pour les décisions modificatives et le budget supplémentaire, les crédits votés correspondent aux crédits votés lors de l'étape budgétaire sans sommation avec ceux antérieurement votés lors du même exercice.

(2) A servir uniquement à l'étape budgétaire de reprise des résultats de l'exercice précédent, soit après le vote du compte administratif, soit en cas de reprise anticipée des résultats.

Les restes à réaliser de la section de fonctionnement correspondent : en dépenses, aux dépenses engagées non mandatées et non rattachées telles qu'elles ressortissent de la comptabilité des engagements ; et en recettes, aux recettes certaines n'ayant pas donné lieu à l'émission d'un titre et non rattachées.

Les restes à réaliser de la section d'investissement correspondent : en dépenses, aux dépenses engagées non mandatées au 31/12 de l'exercice précédent telles qu'elles ressortissent de la comptabilité des engagements ; et en recettes, aux recettes certaines n'ayant pas donné lieu à l'émission d'un titre au 31/12 de l'exercice précédent.

(3) Total de la section d'investissement = RAR + solde d'exécution reporté + crédits d'investissement votés.

(4) Total de la section de fonctionnement = RAR + résultat reporté + crédits de fonctionnement votés.

(5) Total du budget = total de la section de fonctionnement + total de la section d'investissement.

II – PRESENTATION GENERALE DU BUDGET	II
PRESENTATION DES AP VOTEES	B1

AUTORISATION DE PROGRAMME (1)		Chapitre(s)	Montant
Numéro	Libellé		
D AGMAT 2021/1	ACQ MATERIELS ENGINS	21	-55 113,79
D EAUX 2021/1	AUTOMATISATION EAUX SOUTERRAINES	23	60 000,00
D BATSAISONN 2025/1	BATIMENT DES SAISONNBATIMENT DES SAISONNIERS (hors sac)	23	800 000,00
D CDEF 2024/1	CENTRE DEPARTEMENTAL DE L ENFANCE	23	-10 000 000,00
D CUIPIERREF 2024/1	CUISINE CENTRALE COLLEGE PIERREFORT	23	400 000,00
D HIPPODROME 2025/1	HIPPODROME AURILLAC	23	720 000,00
D MOPOCH 2021/1	MODERNISATION DU PÔLE CHEVAL	23	-550 580,38
D PATR 2015/1	PATRIMOINE HISTORIQUE 2012-2021	204	-155 227,00
D COLSTCERNI 2025/1	RENOVARENOVATION COLLEGE ST CERNINTION COLLEGE ST CERNIN	23	1 600 000,00
D RTIUT 2018/1	RENOVATION THERMIQUE IUT	23	900 000,00
TOTAL			**-6 280 921,17**

« AP de dépenses imprévues » (2)	020	0,00

TOTAL GENERAL	**-6 280 921,17**

(1) Il s'agit des AP nouvelles qui sont votées lors de la séance. Cela concerne des AP relatives à de nouvelles programmations pluriannuelles mais également des AP modifiant un stock d'AP existant.

(2) L'assemblée peut voter des AP de « dépenses imprévues ». Leur montant est limité à 2 % des dépenses réelles de la section correspondante. En fin d'exercice, ces AP sont automatiquement annulées si elles n'ont pas été engagées.

1717

II – PRESENTATION GENERALE DU BUDGET	II
PRESENTATION DES AE VOTEES	B2

AUTORISATION D'ENGAGEMENT (1)		Chapitre(s)	Montant
Numéro	Libellé		
D DAIAJE 2024/1	A L ACCUEIL JEUNES EUROPEENS DANS LE CANTAL	65	-65 000,00
D DSCMC 2024/1	COOPERATION MARAMURES - CANTAL	65	-65 000,00
D DSMECE 2024/1	EUROPEENE CITOYENS EUROPEENS	65	-25 000,00
D THDE 2015/2	SUBV.FONCT.TRES HAUT DEBIT	65	-68 672,00
TOTAL			**-223 672,00**

« AE de dépenses imprévues » (2)	022	0,00

TOTAL GENERAL	**-223 672,00**

(1) Il s'agit des AE nouvelles qui sont votées lors de la séance. Cela concerne des AE relatives à de nouveaux engagements pluriannuels mais également des AE modifiant un stock d'AE existant.

(2) L'assemblée peut voter des AE de « dépenses imprévues ». Leur montant est limité à 2 % des dépenses réelles de la section correspondante. En fin d'exercice, ces AE sont automatiquement annulées si elles n'ont pas été engagées.

1718

II – PRESENTATION GENERALE DU BUDGET	II
EQUILIBRE FINANCIER DU BUDGET – SECTION D'INVESTISSEMENT	C1

DEPENSES D'INVESTISSEMENT

Chap.	Libellé	Budget de l'exercice (1) I	Restes à réaliser N-1 (2) II	Propositions nouvelles	Vote de l'assemblée (3) III	TOTAL IV = I + II + III
018	RSA	0,00	0,00	0,00	0,00	0,00
20	Immobilisations incorporelles (sauf 204) (y compris opérations) (4)	1 685 200,00	33 396,72	-138 000,00	-138 000,00	1 580 596,72
204	Subventions d'équipement versées (y compris opérations) (4) (9)	8 176 000,00	13 380,00	-16 005,00	-16 005,00	8 173 375,00
21	Immobilisations corporelles (y compris opérations) (4)	6 406 500,00	1 338 396,64	147 324,00	147 324,00	7 892 220,64
22	Immobilisations reçues en affectation (y compris opérations) (4) (5)	0,00	0,00	0,00	0,00	0,00
23	Immobilisations en cours (sauf 2324) (y compris opérations) (4)	30 381 000,00	4 039 525,07	106 676,00	106 676,00	34 527 201,07
Total des dépenses d'équipement		**46 648 700,00**	**5 424 698,43**	**99 995,00**	**99 995,00**	**52 173 393,43**
10	Dotations, fonds divers et réserves	0,00	0,00	0,00	0,00	0,00
13	Subventions d'investissement (4)	0,00	0,00	0,00	0,00	0,00
16	Emprunts et dettes assimilées	66 339 000,00	0,00	0,00	0,00	66 339 000,00
18	Cpte de liaison : affectation (BA,régie) (6)	0,00	0,00	0,00	0,00	0,00
26	Participations et créances rattachées	200 000,00	500 000,00	0,00	0,00	700 000,00
27	Autres immobilisations financières (4)	0,00	0,00	5,00	5,00	5,00
Total des dépenses financières		**66 539 000,00**	**500 000,00**	**5,00**	**5,00**	**67 039 005,00**
45…	Chapitres d'opérations pour compte de tiers (7)	325 000,00	0,00	-100 000,00	-100 000,00	225 000,00
Total des dépenses réelles d'investissement		**113 512 700,00**	**5 924 698,43**	**0,00**	**0,00**	**119 437 398,43**

040	*Opérations ordre transf. entre sections (8)*	*9 850 000,00*		*0,00*	*0,00*	*9 850 000,00*
041	*Opérations patrimoniales (8)*	*100 000 000,00*		*0,00*	*0,00*	*100 000 000,00*
Total des dépenses d'ordre d'investissement		***109 850 000,00***		***0,00***	***0,00***	***109 850 000,00***

TOTAL	**223 362 700,00**	**5 924 698,43**	**0,00**	**0,00**	**229 287 398,43**
					+
D 001 SOLDE D'EXECUTION NEGATIF REPORTE OU ANTICIPE					**14 906 659,09**
					=
TOTAL DES DEPENSES D'INVESTISSEMENT CUMULEES					**244 194 057,52**

(1) Voir état I-B pour le contenu du budget de l'exercice.
(2) La colonne RAR n'est à renseigner qu'en l'absence de reprise anticipée du résultat lors du vote du budget primitif.
(3) Il s'agit des nouveaux crédits votés lors de la présente délibération, hors RAR.
(4) Hors dépenses imputées au chapitre 018.
(5) En dépenses, le chapitre 22 retrace les travaux d'investissement réalisés sur les biens reçus en affectation. En recette, il retrace, le cas échéant, l'annulation de tels travaux effectués sur un exercice antérieur.
(6) A servir uniquement lorsque la collectivité effectue une dotation initiale en espèces au profit d'un service public non personnalisé qu'elle crée.
(7) Seul le total des opérations pour compte de tiers figure sur cet état (voir le détail en IV-B5).
(8) DF 023 = RI 021 ; DI 040 = RF 042 ; RI 040 = DF 042 ; DI 041 = RI 041.
(9) Le chapitre 204 « Subventions d'équipement versées » est un chapitre globalisé regroupant les comptes 204 et 2324.

II – PRESENTATION GENERALE DU BUDGET — II

EQUILIBRE FINANCIER DU BUDGET – SECTION D'INVESTISSEMENT — C1

RECETTES D'INVESTISSEMENT

Chap.	Libellé	Budget de l'exercice (1) I	Restes à réaliser N-1 (2) II	Propositions nouvelles	Vote de l'assemblée (3) III	TOTAL IV = I + II + III
018	RSA	0,00	0,00	0,00	0,00	0,00
13	Subventions d'investissement (reçues) (sauf 138) (4)	8 800 400,00	2 100 000,00	0,00	0,00	10 900 400,00
16	Emprunts et dettes assimilées (5)	82 556 029,03	0,00	-16 514 447,35	-16 514 447,35	66 041 581,68
20	Immobilisations incorporelles (sauf 204) (4)	0,00	0,00	0,00	0,00	0,00
204	Subventions d'équipement versées (4) (13)	0,00	0,00	0,00	0,00	0,00
21	Immobilisations corporelles (4)	0,00	0,00	0,00	0,00	0,00
22	Immobilisations reçues en affectation (4) (6)	0,00	0,00	0,00	0,00	0,00
23	Immobilisations en cours (sauf 2324) (4)	0,00	0,00	0,00	0,00	0,00
Total des recettes d'équipement		**91 356 429,03**	**2 100 000,00**	**-16 514 447,35**	**-16 514 447,35**	**76 941 981,68**
10	Dotations, fonds divers et réserves (sauf 1068)	4 600 000,00	0,00	0,00	0,00	4 600 000,00
1068	Excédents de fonctionnement capitalisés (7)	0,00	0,00	18 731 357,52	18 731 357,52	18 731 357,52
138	Autres subventions invest. non transf. (4)	0,00	0,00	0,00	0,00	0,00
16	Emprunts et dettes assimilées	0,00	0,00	0,00	0,00	0,00
18	Cpte de liaison : affectation (BA,régie) (8)	0,00	0,00	0,00	0,00	0,00
26	Participations et créances rattachées	0,00	0,00	0,00	0,00	0,00
27	Autres immobilisations financières (4)	298 860,00	0,00	0,00	0,00	298 860,00
024	Produits des cessions d'immobilisations	240 000,00	0,00	0,00	0,00	240 000,00
Total des recettes financières		**5 138 860,00**	**0,00**	**18 731 357,52**	**18 731 357,52**	**23 870 217,52**
45…	Chapitres d'opérations pour le compte de tiers (9)	261 400,00	0,00	0,00	0,00	261 400,00
Total des recettes réelles d'investissement		**96 756 689,03**	**2 100 000,00**	**2 216 910,17**	**2 216 910,17**	**101 073 599,20**
021	*Virement de la section de fonctionnement (10)*	*6 606 010,97*		*16 514 447,35*	*16 514 447,35*	*23 120 458,32*
040	*Opérations ordre transf. entre sections (10) (11)*	*20 000 000,00*		*0,00*	*0,00*	*20 000 000,00*
041	*Opérations patrimoniales (10)*	*100 000 000,00*		*0,00*	*0,00*	*100 000 000,00*
Total des recettes d'ordre d'investissement		***126 606 010,97***		***16 514 447,35***	***16 514 447,35***	***143 120 458,32***
TOTAL		**223 362 700,00**	**2 100 000,00**	**18 731 357,52**	**18 731 357,52**	**244 194 057,52**

+

R 001 SOLDE D'EXECUTION POSITIF REPORTE OU ANTICIPE	**0,00**

=

TOTAL DES RECETTES D'INVESTISSEMENT CUMULEES	**244 194 057,52**

Pour information :

Il s'agit, pour un budget voté en équilibre, des ressources propres correspondant à l'excédent des recettes réelles de fonctionnement sur les dépenses réelles de fonctionnement. Il sert à financer le remboursement du capital de la dette et les nouveaux investissements de la collectivité.

AUTOFINANCEMENT PREVISIONNEL DÉGAGÉ PAR LA SECTION DE FONCTIONNEMENT (12)	**33 270 458,32**

(1) Voir état I-B pour le contenu du budget de l'exercice.
(2) La colonne RAR n'est à renseigner qu'en l'absence de reprise anticipée du résultat lors du vote du budget primitif.
(3) Il s'agit des nouveaux crédits votés lors de la présente délibération, hors RAR.
(4) Hors recettes imputées au chapitre 018.
(5) Sauf 165, 166 et 16449.
(6) En dépenses, le chapitre 22 retrace les travaux d'investissement réalisés sur les biens reçus en affectation. En recette, il retrace, le cas échéant, l'annulation de tels travaux effectués sur un exercice antérieur.
(7) Le compte 1068 n'est pas un chapitre mais un article du chapitre 10.
(8) A servir uniquement lorsque la collectivité effectue une dotation initiale en espèces au profit d'un service public non personnalisé qu'elle crée.

(9) Seul le total des opérations pour compte de tiers figure sur cet état (voir le détail en IV-B5).

(10) DF 023 = RI 021 ; DI 040 = RF 042 ; RI 040 = DF 042 ; DI 041 = RI 041.

(11) Les comptes 15, 29, 39, 49 et 59 peuvent figurer dans le détail du chapitre si la collectivité a opté pour le régime des provisions budgétaires, conformément aux dispositions législatives et réglementaires applicables.

(12) Solde de l'opération DF 023 + DF 042 – RF 042 ou solde de l'opération RI 021 + RI 040 – DI 040.

(13) Le chapitre 204 « Subventions d'équipement versées » est un chapitre globalisé regroupant les comptes 204 et 2324.

II – PRESENTATION GENERALE DU BUDGET	II
EQUILIBRE FINANCIER – SECTION DE FONCTIONNEMENT	C2

DEPENSES DE FONCTIONNEMENT

Chap.	Libellé	Budget de l'exercice (1) I	Restes à réaliser N-1 (2) II	Propositions nouvelles	Vote de l'assemblée (3) III	TOTAL IV = I + II + III
011	Charges à caractère général (4)	22 330 886,00	0,00	495 816,00	495 816,00	22 826 702,00
012	Charges de personnel et frais assimilés (4)	57 593 490,00	0,00	684,00	684,00	57 594 174,00
014	Atténuations de produits	2 595 000,00	0,00	0,00	0,00	2 595 000,00
016	APA	33 424 687,00	0,00	-450 000,00	-450 000,00	32 974 687,00
017	RSA / Régularisations de RMI	12 960 000,00	0,00	0,00	0,00	12 960 000,00
65	Autres charges de gestion courante (sauf 6586) (4)	91 460 661,00	4 400,00	602 000,00	602 000,00	92 067 061,00
6586	Frais fonctionnement des groupes d'élus	170 000,00	0,00	0,00	0,00	170 000,00
Total des dépenses de gestion courante		**220 534 724,00**	**4 400,00**	**648 500,00**	**648 500,00**	**221 187 624,00**
66	Charges financières	4 258 000,00	0,00	0,00	0,00	4 258 000,00
67	Charges spécifiques (4)	32 500,00	0,00	1 500,00	1 500,00	34 000,00
68	Dotations aux provisions, dépréciations (semi-budgétaires) (4)	30 000,00		0,00	0,00	30 000,00
Total des dépenses réelles de fonctionnement		**224 855 224,00**	**4 400,00**	**650 000,00**	**650 000,00**	**225 509 624,00**
023	*Virement à la section d'investissement (5)*	*6 606 010,97*		*16 514 447,35*	*16 514 447,35*	*23 120 458,32*
042	*Opérations ordre transf. entre sections (5) (6)*	*20 000 000,00*		*0,00*	*0,00*	*20 000 000,00*
043	*Opérations ordre intérieur de la section (5)*	*0,00*		*0,00*	*0,00*	*0,00*
Total des dépenses d'ordre de fonctionnement		***26 606 010,97***		***16 514 447,35***	***16 514 447,35***	***43 120 458,32***
TOTAL		**251 461 234,97**	**4 400,00**	**17 164 447,35**	**17 164 447,35**	**268 630 082,32**
						+
					D 002 RESULTAT REPORTE OU ANTICIPE	**0,00**
						=
					TOTAL DES DEPENSES DE FONCTIONNEMENT CUMULEES	**268 630 082,32**

(1) Voir état I-B pour la comparaison par rapport au budget de l'exercice.

(2) La colonne RAR n'est à renseigner qu'en l'absence de reprise anticipée du résultat lors du vote du budget primitif.

(3) Il s'agit des nouveaux crédits votés lors de la présente délibération, hors RAR.

(4) Hors dépenses imputées aux chapitres 016 et 017.

(5) *DF 023 = RI 021 ; DI 040 = RF 042 ; RI 040 = DF 042 ; DF 043 = RF 043.*

(6) Les comptes 68 peuvent figurer dans le détail du chapitre si la collectivité a opté pour le régime des provisions budgétaires, conformément aux dispositions législatives et réglementaires applicables.

II – PRESENTATION GENERALE DU BUDGET	II
EQUILIBRE FINANCIER – SECTION DE FONCTIONNEMENT	C2

RECETTES DE FONCTIONNEMENT

Chap.	Libellé	Budget de l'exercice (1) I	Restes à réaliser N-1 (2) II	Propositions nouvelles	Vote de l'assemblée (3) III	TOTAL IV = I + II + III
013	Atténuations de charges (4)	162 000,00	0,00	0,00	0,00	162 000,00
016	APA	11 279 333,00	0,00	0,00	0,00	11 279 333,00
017	RSA / Régularisations de RMI	7 646 180,00	0,00	0,00	0,00	7 646 180,00
70	Prod. services, domaine, ventes diverses	3 323 000,00	0,00	0,00	0,00	3 323 000,00
73	Impôts et taxes (sauf 731)	68 905 322,00	0,00	0,00	0,00	68 905 322,00
731	Fiscalité locale	64 265 000,00	0,00	905 270,00	905 270,00	65 170 270,00
74	Dotations et participations (4)	68 838 649,97	0,00	-455 270,00	-455 270,00	68 383 379,97
75	Autres produits de gestion courante (4)	17 191 750,00	0,00	0,00	0,00	17 191 750,00
Total des recettes de gestion courante		**241 611 234,97**	**0,00**	**450 000,00**	**450 000,00**	**242 061 234,97**
76	Produits financiers	0,00	0,00	0,00	0,00	0,00
77	Produits spécifiques (4)	0,00	0,00	0,00	0,00	0,00
78	Reprises amort., dépréciations, prov. (semi-budgétaires) (4)	0,00		200 000,00	200 000,00	200 000,00
Total des recettes réelles de fonctionnement		**241 611 234,97**	**0,00**	**650 000,00**	**650 000,00**	**242 261 234,97**

042	*Opérations ordre transf. entre sections (5) (6)*	*9 850 000,00*		*0,00*	*0,00*	*9 850 000,00*
043	*Opérations ordre intérieur de la section (5)*	*0,00*		*0,00*	*0,00*	*0,00*
Total des recettes d'ordre de fonctionnement		***9 850 000,00***		***0,00***	***0,00***	***9 850 000,00***

TOTAL	**251 461 234,97**	**0,00**	**650 000,00**	**650 000,00**	**252 111 234,97**
					+
				R 002 RESULTAT REPORTE OU ANTICIPE	**16 518 847,35**
					=
				TOTAL DES RECETTES DE FONCTIONNEMENT CUMULEES	**268 630 082,32**

Pour information :

AUTOFINANCEMENT PREVISIONNEL DÉGAGÉ AU PROFIT DE LA SECTION D'INVESTISSEMENT (7)	**33 270 458,32**

Il s'agit, pour un budget voté en équilibre, des ressources propres correspondant à l'excédent des recettes réelles de fonctionnement sur les dépenses réelles de fonctionnement. Il sert à financer le remboursement du capital de la dette et les nouveaux investissements de la collectivité.

(1) Voir état I-B pour la comparaison par rapport au budget de l'exercice.
(2) La colonne RAR n'est à renseigner qu'en l'absence de reprise anticipée du résultat lors du vote du budget primitif.
(3) Il s'agit des nouveaux crédits votés lors de la présente délibération, hors RAR.
(4) Hors recettes imputées aux chapitres 016 et 017.
(5) *DF 023 = RI 021 ; DI 040 = RF 042 ; RI 040 = DF 042 ; DF 043 = RF 043.*
(6) Les comptes 78 peuvent figurer dans le détail du chapitre si la collectivité a opté pour le régime des provisions budgétaires, conformément aux dispositions législatives et réglementaires applicables.
(7) Solde de l'opération DF 023 + DF 042 – RF 042 ou solde de l'opération RI 021 + RI 040 – DI 040.

II – PRESENTATION GENERALE DU BUDGET	II
BALANCE GENERALE – DEPENSES	D1

DEPENSES D'INVESTISSEMENT (y compris RAR)

	INVESTISSEMENT	Opérations réelles (1)	Opérations d'ordre (2)	TOTAL
10	Dotations, fonds divers et réserves	0,00	*0,00*	0,00
13	Subventions d'investissement (3)	0,00	*0,00*	0,00
15	*Provisions pour risques et charges (4)*		*0,00*	0,00
16	Emprunts et dettes assimilées (sauf 1688 non budgétaire)	0,00	*0,00*	0,00
18	Cpte de liaison : affectation (BA,régie)	(7) 0,00		0,00
	Total des opérations d'équipement	0,00		0,00
20	Immobilisations incorporelles (sauf 204) (3) (5)	-104 603,28	*0,00*	-104 603,28
204	Subventions d'équipement versées (3) (5) (10)	-2 625,00	*0,00*	*-2 625,00*
21	Immobilisations corporelles (3) (5)	1 485 720,64	*0,00*	1 485 720,64
22	Immobilisations reçues en affectation (3) (5)	(8) 0,00	*0,00*	0,00
23	Immobilisations en cours (3) (sauf 2324) (5)	4 146 201,07	*0,00*	*4 146 201,07*
018	RSA	0,00	*0,00*	0,00
26	Participations et créances rattachées	500 000,00	*0,00*	500 000,00
27	Autres immobilisations financières (3)	5,00	*0,00*	5,00
28	*Amortissement des immobilisations (reprises)*		*0,00*	0,00
29	*Dépréciations des immobilisations (4)*		*0,00*	0,00
39	*Dépréciation des stocks et en-cours (4)*		*0,00*	0,00
3…	*Stocks et en-cours*		*0,00*	0,00
198	*Neutralisation des amortissements*		*0,00*	0,00
45	Chapitres d'opérations pour compte de tiers (6)	-100 000,00	*0,00*	-100 000,00
481	*Charges à rép. sur plusieurs exercices*		*0,00*	0,00
49	*Dépréciation des comptes de tiers (4)*		*0,00*	0,00
59	*Dépréciation des comptes financiers (4)*		*0,00*	0,00
	Dépenses d'investissement – Total	**5 924 698,43**	***0,00***	**5 924 698,43**

+

D 001 SOLDE D'EXECUTION NEGATIF REPORTE OU ANTICIPE	**14 906 659,09**

=

TOTAL DES DEPENSES D'INVESTISSEMENT CUMULEES	**20 831 357,52**

DEPENSES DE FONCTIONNEMENT (y compris RAR)

	FONCTIONNEMENT	Opérations réelles (1)	Opérations d'ordre (2)	TOTAL
011	Charges à caractère général (9)	495 816,00		495 816,00
012	Charges de personnel et frais assimilés (9)	684,00		684,00
014	Atténuations de produits	0,00		0,00
016	APA	-450 000,00		-450 000,00
017	RSA / Régularisations de RMI	0,00		0,00
60	*Achats et variation des stocks*		*0,00*	0,00
65	Autres charges de gestion courante (sauf 6586) (9)	606 400,00	*0,00*	606 400,00
6586	Frais fonctionnement des groupes d'élus	0,00		0,00
66	Charges financières	0,00	*0,00*	0,00
67	Charges spécifiques (9)	1 500,00	*0,00*	1 500,00
68	Dot. aux amortissements et provisions (9)	0,00	*0,00*	0,00
71	*Production stockée (ou déstockage)*		*0,00*	0,00
023	*Virement à la section d'investissement*		*16 514 447,35*	16 514 447,35
	Dépenses de fonctionnement – Total	**654 400,00**	***16 514 447,35***	**17 168 847,35**

+

D 002 RESULTAT REPORTE OU ANTICIPE	**0,00**

=

TOTAL DES DEPENSES DE FONCTIONNEMENT CUMULEES	**17 168 847,35**

(1) Y compris les opérations relatives au rattachement et les opérations d'ordre semi-budgétaires.
(2) Voir la liste des opérations d'ordre de l'instruction budgétaire et comptable M. 57.
(3) Hors dépenses imputées au chapitre 018.

(4) Ces chapitres ne sont à renseigner que si la collectivité applique le régime des provisions budgétaires, conformément aux dispositions législatives et réglementaires applicables.

(5) Hors chapitres opérations.

(6) Seul le total des opérations pour compte de tiers figure sur cet état (voir le détail en IV-B5).

(7) A utiliser uniquement dans le cas où la collectivité effectuerait une dotation initiale au profit d'un service public doté de la seule autonomie financière.

(8) A utiliser uniquement dans le cas où la collectivité effectuerait des dépenses sur des biens affectés.

(9) Hors dépenses imputées aux chapitres 016 et 017.

(10) Le chapitre 204 « Subventions d'équipement versées » est un chapitre globalisé regroupant les comptes 204 et 2324.

II – PRESENTATION GENERALE DU BUDGET	II
BALANCE GENERALE – RECETTES	D2

RECETTES D'INVESTISSEMENT (y compris RAR)

	INVESTISSEMENT	Opérations réelles (1)	Opérations d'ordre (2)	TOTAL
10	Dotations, fonds divers et réserves (sauf 1068)	0,00	*0,00*	0,00
13	Subventions d'investissement (reçues) (3)	2 100 000,00	*0,00*	2 100 000,00
15	*Provisions pour risques et charges (4)*		*0,00*	0,00
16	Emprunts et dettes assimilées (sauf 1688 non budgétaire)	-16 514 447,35	*0,00*	-16 514 447,35
18	Cpte de liaison : affectation (BA,régie)	(6) 0,00		0,00
20	Immobilisations incorporelles (sauf le 204) (3)	0,00	*0,00*	0,00
204	Subventions d'équipement versées (3) (9)	0,00	*0,00*	*0,00*
21	Immobilisations corporelles (3)	0,00	*0,00*	0,00
22	Immobilisations reçues en affectation (3)	(7) 0,00	*0,00*	0,00
23	Immobilisations en cours (sauf 2324) (3)	0,00	*0,00*	*0,00*
018	RSA	0,00	*0,00*	0,00
26	Participations et créances rattachées	0,00	*0,00*	0,00
27	Autres immobilisations financières (3)	0,00	*0,00*	0,00
28	*Amortissement des immobilisations*		*0,00*	0,00
29	*Dépréciations des immobilisations (4)*		*0,00*	0,00
39	*Dépréciation des stocks et en-cours (4)*		*0,00*	0,00
3…	*Stocks et en-cours*		*0,00*	0,00
45	Chapitres d'opérations pour compte de tiers (5)	0,00	*0,00*	0,00
481	*Charges à rép. sur plusieurs exercices*		*0,00*	0,00
49	*Dépréciation des comptes de tiers (4)*		*0,00*	0,00
59	*Dépréciation des comptes financiers (4)*		*0,00*	0,00
021	*Virement de la section de fonctionnement*		*16 514 447,35*	16 514 447,35
024	Produits des cessions d'immobilisations	0,00		0,00
	Recettes d'investissement – Total	**-14 414 447,35**	***16 514 447,35***	**2 100 000,00**
				+
	R 001 SOLDE D'EXECUTION POSITIF REPORTE OU ANTICIPE			**0,00**
				+
	R 1068 AFFECTATION DU RESULTAT			**18 731 357,52**
				=
	TOTAL DES RECETTES D'INVESTISSEMENT CUMULEES			**20 831 357,52**

RECETTES DE FONCTIONNEMENT (y compris RAR)

	FONCTIONNEMENT	Opérations réelles (1)	Opérations d'ordre (2)	TOTAL
013	Atténuations de charges (8)	0,00		0,00
016	APA	0,00		0,00
017	RSA / Régularisations de RMI	0,00		0,00
60	*Achats et variation des stocks*		*0,00*	0,00
70	Prod. services, domaine, ventes diverses	0,00		0,00
71	*Production stockée (ou déstockage)*		*0,00*	0,00
72	*Production immobilisée*		*0,00*	0,00
73	Impôts et taxes (sauf 731)	0,00		0,00
731	Fiscalité locale	905 270,00		905 270,00
74	Dotations et participations (8)	-455 270,00		-455 270,00
75	Autres produits de gestion courante (8)	0,00	0,00	0,00
76	Produits financiers	0,00	*0,00*	0,00
77	Produits spécifiques (8)	0,00	*0,00*	0,00
78	Reprise sur amortissements et provisions (8)	200 000,00	*0,00*	200 000,00
79	*Transferts de charges*		*0,00*	0,00
	Recettes de fonctionnement – Total	**650 000,00**	***0,00***	**650 000,00**

FONCTIONNEMENT	Opérations réelles (1)	Opérations d'ordre (2)	TOTAL
			+
		R 002 RESULTAT REPORTE OU ANTICIPE	16 518 847,35
			=
		TOTAL DES RECETTES DE FONCTIONNEMENT CUMULEES	17 168 847,35

(1) Y compris les opérations relatives au rattachement et les opérations d'ordre semi-budgétaires.
(2) Voir la liste des opérations d'ordre de l'instruction budgétaire et comptable M. 57.
(3) Hors recettes imputées au chapitre 018.
(4) Ces chapitres ne sont à renseigner que si la collectivité applique le régime des provisions budgétaires, conformément aux dispositions législatives et réglementaires applicables.
(5) Seul le total des opérations pour compte de tiers figure sur cet état (voir le détail en IV-B5).
(6) A utiliser uniquement dans le cas où la collectivité effectuerait une dotation initiale au profit d'un service public doté de la seule autonomie financière.
(7) A utiliser uniquement dans le cas où la collectivité effectuerait des dépenses sur des biens affectés.
(8) Hors recettes imputées aux chapitres 016 et 017.
(9) Le chapitre 204 « Subventions d'équipement versées » est un chapitre globalisé regroupant les comptes 204 et 2324.

III – VOTE DU BUDGET	III
SECTION D'INVESTISSEMENT – VUE D'ENSEMBLE – DEPENSES – AP NOUVELLES ET CREDITS DE L'EXERCICE	A

DEPENSES

Chapitre		Budget de l'exercice (1)	RAR N-1 (2) I	Vote de l'assemblée sur les AP lors de la séance budgétaire (3)	Propositions nouvelles	Vote de l'assemblée II	Pour information, dépenses gérées dans le cadre d'une AP	Pour information, dépenses gérées hors AP	TOTAL (RAR N-1 + Vote) III = I + II
TOTAL		**223 362 700,00**	**5 924 698,43**	**-6 280 921,17**	**0,00**	**0,00**	**18 981,86**	**-18 981,86**	**5 924 698,43**
018	RSA	0,00	0,00	0,00	0,00	0,00	0,00	0,00	0,00
20	Immobilisations incorporelles (sauf 204)	1 685 200,00	33 396,72	0,00	-138 000,00	-138 000,00	-209 900,00	71 900,00	-104 603,28
204	Subventions d'équipement versées (10)	8 176 000,00	13 380,00	-155 227,00	-16 005,00	-16 005,00	0,00	-16 005,00	-2 625,00
21	Immobilisations corporelles	6 406 500,00	1 338 396,64	-55 113,79	147 324,00	147 324,00	231 281,43	-83 957,43	1 485 720,64
22	Immobilisations reçues en affectation	0,00	0,00	0,00	0,00	0,00	0,00	0,00	0,00
23	Immobilisations en cours (sauf 2324)	30 381 000,00	4 039 525,07	-6 070 580,38	106 676,00	106 676,00	97 600,43	9 075,57	4 146 201,07
	Total des opérations d'équipement (4)	0,00	0,00	0,00	0,00	0,00	0,00	0,00	0,00
Total des dépenses d'équipement		**46 648 700,00**	**5 424 698,43**	**-6 280 921,17**	**99 995,00**	**99 995,00**	**118 981,86**	**-18 986,86**	**5 524 693,43**
10	Dotations, fonds divers et réserves	0,00	0,00		0,00	0,00		0,00	0,00
13	Subventions d'investissement	0,00	0,00		0,00	0,00		0,00	0,00
16	Emprunts et dettes assimilées (sauf 1688 non budgétaire)	66 339 000,00	0,00		0,00	0,00		0,00	0,00
18	Cpte de liaison : affectation (BA,régie)	0,00	0,00		0,00	0,00		0,00	0,00
26	Participations et créances rattachées	200 000,00	500 000,00	0,00	0,00	0,00	0,00	0,00	500 000,00
27	Autres immobilisations financières	0,00	0,00	0,00	5,00	5,00	0,00	5,00	5,00
020	Dépenses imprévues (dans le cadre d'une AP)			0,00					
Total des dépenses financières		**66 539 000,00**	**500 000,00**	**0,00**	**5,00**	**5,00**	**0,00**	**5,00**	**500 005,00**
45	Chapitres d'opérations pour compte de tiers (5)	325 000,00	0,00	0,00	-100 000,00	-100 000,00	-100 000,00	0,00	-100 000,00
Total des dépenses réelles		**113 512 700,00**	**5 924 698,43**	**-6 280 921,17**	**0,00**	**0,00**	**18 981,86**	**-18 981,86**	**5 924 698,43**
040	*Opérations ordre transf. entre sections (6) (7)*	*9 850 000,00*			*0,00*	*0,00*		*0,00*	*0,00*
041	*Opérations patrimoniales (8)*	*100 000 000,00*			*0,00*	*0,00*		*0,00*	*0,00*
Total des dépenses d'ordre		**109 850 000,00**			**0,00**	**0,00**		**0,00**	**0,00**

D001 Solde d'exécution négatif reporté ou anticipé (9)	**14 906 659,09**

Total des dépenses d'investissement cumulées	**20 831 357,52**

1728

(1) Voir état I-B pour le contenu du budget de l'exercice.

(2) La colonne RAR n'est à renseigner qu'en l'absence de reprise anticipée lors du vote du budget primitif.

(3) Il s'agit des AP nouvelles qui sont votées lors de la séance d'adoption du budget. Cela concerne les AP relatives à de nouvelles programmations pluriannuelles mais également les AP modifiant un stock d'AP existant.

(4) Voir l'état III-A2.1 pour le détail des opérations d'équipement.

(5) Voir l'état IV-B5 pour le détail des opérations pour compte de tiers.

(6) Cf. définition du chapitre des opérations d'ordre (*DI 040 = RF 042*).

(7) Aucune prévision budgétaire ne doit figurer à l'article 192 (cf. chapitre 024 « produit des cessions d'immobilisations »).

(8) Cf. définition du chapitre des opérations d'ordre (*DI 041 = RI 041*).

(9) Le solde d'exécution reporté est le résultat constaté de l'exercice précédent qui fait l'objet d'un report et non d'un vote de l'assemblée délibérante. Inscrire en cas de reprise des résultats de l'exercice précédent (après vote du compte administratif ou si reprise anticipée des résultats).

(10) Le chapitre 204 « Subventions d'équipement versées » est un chapitre globalisé regroupant les comptes 204 et 2324.

III – VOTE DU BUDGET	III
SECTION D'INVESTISSEMENT – VUE D'ENSEMBLE – RECETTES	A

RECETTES

Chapitre		Budget de l'exercice (1)	RAR N-1 (2) I	Propositions nouvelles	Vote de l'assemblée II	TOTAL (RAR N-1 + Vote) III = I + II
TOTAL		**223 362 700,00**	**2 100 000,00**	**0,00**	**0,00**	**2 100 000,00**
018	RSA	0,00	0,00	0,00	0,00	0,00
13	Subventions d'investissement (hors 138)	8 800 400,00	2 100 000,00	0,00	0,00	2 100 000,00
16	Emprunts et dettes assimilées (hors 16449, 165, 166 et 1688 non budgétaire)	82 556 029,03	0,00	-16 514 447,35	-16 514 447,35	-16 514 447,35
20	Immobilisations incorporelles (sauf 204)	0,00	0,00	0,00	0,00	0,00
204	Subventions d'équipement versées (10)	0,00	0,00	0,00	0,00	0,00
21	Immobilisations corporelles	0,00	0,00	0,00	0,00	0,00
22	Immobilisations reçues en affectation	0,00	0,00	0,00	0,00	0,00
23	Immobilisations en cours (sauf 2324)	0,00	0,00	0,00	0,00	0,00
Total des recettes d'équipement		**91 356 429,03**	**2 100 000,00**	**-16 514 447,35**	**-16 514 447,35**	**-14 414 447,35**
10	Dotations, fonds divers et réserves (sauf 1068)	4 600 000,00	0,00	0,00	0,00	0,00
138	Autres subventions invest. non transf.	0,00	0,00	0,00	0,00	0,00
16	Emprunts et dettes assimilées (16449, 165 et 166)	0,00	0,00	0,00	0,00	0,00
18	Cpte de liaison : affectation (BA,régie)	0,00	0,00	0,00	0,00	0,00
26	Participations et créances rattachées	0,00	0,00	0,00	0,00	0,00
27	Autres immobilisations financières	298 860,00	0,00	0,00	0,00	0,00

CONSEIL DEPARTEMENTAL DU CANTAL - BUDGET PRINCIPAL CD15 - BS (projet de budget) - 2025

Chapitre		Budget de l'exercice (1)	RAR N-1 (2) I	Propositions nouvelles	Vote de l'assemblée II	TOTAL (RAR N-1 + Vote) III = I + II
024	Produits des cessions d'immobilisations	240 000,00	0,00	0,00	0,00	0,00
Total des recettes financières		**5 138 860,00**	**0,00**	**0,00**	**0,00**	**0,00**
45	Chapitres d'opérations pour compte de tiers (3)	261 400,00	0,00	0,00	0,00	0,00
Total des recettes réelles		**96 756 689,03**	**2 100 000,00**	**-16 514 447,35**	**-16 514 447,35**	**-14 414 447,35**
021	*Virement de la section de fonctionnement*	*6 606 010,97*		*16 514 447,35*	*16 514 447,35*	*16 514 447,35*
040	*Opérations ordre transf. entre sections (4) (5) (6)*	*20 000 000,00*		*0,00*	*0,00*	*0,00*
041	*Opérations patrimoniales (7)*	*100 000 000,00*		*0,00*	*0,00*	*0,00*
Total des recettes d'ordre		***126 606 010,97***		***16 514 447,35***	***16 514 447,35***	***16 514 447,35***

R001 Solde d'exécution positif reporté ou anticipé (8)	**0,00**

Affectation au compte 1068 (9)	**18 731 357,52**

Total des recettes d'investissement cumulées	**20 831 357,52**

(1) Voir état I-B pour le contenu du budget de l'exercice.

(2) La colonne RAR n'est à renseigner qu'en l'absence de reprise anticipée lors du vote du budget primitif.

(3) Voir l'état IV-B5 pour le détail des opérations pour compte de tiers.

(4) Cf. définition du chapitre des opérations d'ordre (*RI 040 = DF 042*).

(5) Les comptes 15, 29, 39, 49 et 59 peuvent figurer dans le détail du chapitre si la collectivité a opté pour le régime des provisions budgétaires, conformément aux dispositions législatives et réglementaires applicables.

(6) Aucune prévision budgétaire ne doit figurer à l'article 192 (cf. chapitre 024 « produit des cessions d'immobilisations »).

(7) Cf. définition du chapitre des opérations d'ordre (*DI 041 = RI 041*).

(8) Le solde d'exécution reporté est le résultat constaté de l'exercice précédent qui fait l'objet d'un report et non d'un vote de l'assemblée délibérante. Inscrire en cas de reprise des résultats de l'exercice précédent (après vote du compte administratif ou si reprise anticipée des résultats).

(9) Le montant inscrit doit être conforme à la délibération d'affectation du résultat. Ce montant ne fait donc pas l'objet d'un nouveau vote.

(10) Le chapitre 204 « Subventions d'équipement versées » est un chapitre globalisé regroupant les comptes 204 et 2324.

III – VOTE DU BUDGET	III
SECTION D'INVESTISSEMENT – DEPENSES – DETAIL PAR ARTICLE	A1

Chap. / art. (1)		Budget de l'exercice (2)	RAR N-1 (3) I	Vote de l'assemblée sur les AP lors de la séance budgétaire (4)	Propositions nouvelles	Vote de l'assemblée II	Pour information Crédits gérés dans le cadre d'une AP	Pour information Crédits gérés hors AP	TOTAL (RAR N-1 + Vote) III = I + II
TOTAL		**223 362 700,00**	**5 924 698,43**	**-6 280 921,17**	**0,00**	**0,00**	**18 981,86**	**-18 981,86**	**5 924 698,43**
018	RSA	0,00	0,00	0,00	0,00	0,00	0,00	0,00	0,00
20	Immobilisations incorporelles (sauf 204)	1 685 200,00	33 396,72	0,00	-138 000,00	-138 000,00	-209 900,00	71 900,00	-104 603,28
2031	Frais d'études	595 000,00	12 790,00		-210 000,00	-210 000,00	-209 900,00	-100,00	-197 210,00
2051	Concessions, droits similaires	1 090 200,00	20 606,72		72 000,00	72 000,00	0,00	72 000,00	92 606,72
204	Subventions d'équipement versées (10)	8 176 000,00	13 380,00	-155 227,00	-16 005,00	-16 005,00	0,00	-16 005,00	-2 625,00
2041481	Subv.Autres cnes:Bien mobilier, matériel	643 000,00	0,00		-69 012,00	-69 012,00	-69 012,00	0,00	-69 012,00
2041482	Subv.Autres cnes:Bâtiments,installations	3 190 000,00	0,00		139 012,00	139 012,00	139 012,00	0,00	139 012,00
20415332	ADM : Bâtiments, installations	100 000,00	13 380,00		650 000,00	650 000,00	750 000,00	-100 000,00	663 380,00
20415343	IC : Projet infrastructure	1 500 000,00	0,00		0,00	0,00	0,00	0,00	0,00
2041582	Autres grpts - Bâtiments et installat°	1 455 000,00	0,00		-836 005,00	-836 005,00	-820 000,00	-16 005,00	-836 005,00
204181	Autres org pub - Biens mob, mat, études	0,00	0,00		0,00	0,00	0,00	0,00	0,00
204182	Autres org pub - Bât. et installations	0,00	0,00		100 000,00	100 000,00	0,00	100 000,00	100 000,00
20421	Privé : Bien mobilier, matériel	715 000,00	0,00		0,00	0,00	0,00	0,00	0,00
20422	Privé : Bâtiments, installations	573 000,00	0,00		0,00	0,00	0,00	0,00	0,00
21	Immobilisations corporelles	6 406 500,00	1 338 396,64	-55 113,79	147 324,00	147 324,00	231 281,43	-83 957,43	1 485 720,64
2111	Terrains nus	140 000,00	5 000,00		-21 806,40	-21 806,40	95 257,00	-117 063,40	-16 806,40
2112	Terrains de voirie	600 000,00	8 111,71		6 500,00	6 500,00	0,00	6 500,00	14 611,71
2128	Autres agencements et aménagements	480 000,00	117 880,08		150 000,00	150 000,00	150 000,00	0,00	267 880,08
21311	Bâtiments administratifs	0,00	656 222,00		0,00	0,00	0,00	0,00	656 222,00
21318	Autres bâtiments publics	0,00	0,00		0,00	0,00	0,00	0,00	0,00
21351	Bâtiments publics	0,00	1 105,30		0,00	0,00	0,00	0,00	1 105,30
2152	Installations de voirie	220 000,00	0,00		24 742,92	24 742,92	0,00	24 742,92	24 742,92
21533	Réseaux câblés	140 000,00	0,00		0,00	0,00	0,00	0,00	0,00
21572	Matériel technique scolaire	20 000,00	0,00		0,00	0,00	0,00	0,00	0,00
215731	Matériel roulant	2 377 000,00	86 395,00		-13 176,00	-13 176,00	-13 176,00	0,00	73 219,00

CONSEIL DEPARTEMENTAL DU CANTAL - BUDGET PRINCIPAL CD15 - BS (projet de budget) - 2025

Chap. / art. (1)		Budget de l'exercice (2)	RAR N-1 (3) I	Vote de l'assemblée sur les AP lors de la séance budgétaire (4)	Propositions nouvelles	Vote de l'assemblée II	Pour information Crédits gérés dans le cadre d'une AP	Pour information Crédits gérés hors AP	TOTAL (RAR N-1 + Vote) III = I + II
215738	Autre matériel et outillage de voirie	**130 000,00**	**0,00**		**18 500,00**	**18 500,00**	**0,00**	**18 500,00**	**18 500,00**
215741	Inst., mat., outil. cantines scolaires	150 000,00	0,00		0,00	0,00	0,00	0,00	0,00
21578	Autre matériel technique	26 000,00	0,00		-10 000,00	-10 000,00	0,00	-10 000,00	-10 000,00
21621	Biens sous-jacents	165 000,00	108,40		0,00	0,00	0,00	0,00	108,40
2181	Install. générales, agencements	2 000,00	3 672,00		1 243,48	1 243,48	0,00	1 243,48	4 915,48
21828	Autres matériels de transport	363 000,00	0,00		-10 000,00	-10 000,00	0,00	-10 000,00	-10 000,00
21831	Matériel informatique scolaire	697 000,00	277 207,60		0,00	0,00	-799,57	799,57	277 207,60
21838	Autre matériel informatique	503 000,00	182 694,55		0,00	0,00	0,00	0,00	182 694,55
21841	Matériel de bureau et mobilier scolaire	40 000,00	0,00		0,00	0,00	0,00	0,00	0,00
21848	Autres matériels de bureau et mobiliers	152 000,00	0,00		0,00	0,00	0,00	0,00	0,00
2185	Matériel de téléphonie	30 000,00	0,00		0,00	0,00	0,00	0,00	0,00
2188	Autres immobilisations corporelles	171 500,00	0,00		1 320,00	1 320,00	0,00	1 320,00	1 320,00
22	Immobilisations reçues en affectation	0,00	0,00	0,00	0,00	0,00	0,00	0,00	0,00
23	Immobilisations en cours (sauf 2324)	30 381 000,00	4 039 525,07	-6 070 580,38	106 676,00	106 676,00	97 600,43	9 075,57	4 146 201,07
2312	Agencements et aménagements de terrains	420 000,00	6 960,00		0,00	0,00	0,00	0,00	6 960,00
2313	Constructions	6 176 000,00	733 096,82		-280 621,00	-280 621,00	443 203,20	-723 824,20	452 475,82
2314	Constructions sur sol d'autrui	800 000,00	0,00		0,00	0,00	0,00	0,00	0,00
2315	Install., matériel et outill. technique	18 155 000,00	2 170 016,83		503 556,94	503 556,94	-538 463,10	1 042 020,04	2 673 573,77
2316	Restaur. des biens histo. et culturels	20 000,00	0,00		0,00	0,00	0,00	0,00	0,00
2317	Immo. corporelles reçues mise à dispo.	4 300 000,00	1 108 621,24		-129 554,48	-129 554,48	179 565,79	-309 120,27	979 066,76
2318	Autres immo. corporelles en cours	250 000,00	20 830,18		99 912,00	99 912,00	99 912,00	0,00	120 742,18
2328	Autres immobilisations incorporelles	260 000,00	0,00		-200 000,00	-200 000,00	-200 000,00	0,00	-200 000,00
238	Avances commandes immo corporelles	0,00	0,00		113 382,54	113 382,54	113 382,54	0,00	113 382,54
	Total des opérations d'équipement (5)	0,00	0,00	0,00	0,00	0,00	0,00	0,00	0,00
Total des dépenses d'équipement		**46 648 700,00**	**5 424 698,43**	**-6 280 921,17**	**99 995,00**	**99 995,00**	**118 981,86**	**-18 986,86**	**5 524 693,43**

CONSEIL DEPARTEMENTAL DU CANTAL - BUDGET PRINCIPAL CD15 - BS (projet de budget) - 2025

Chap. / art. (1)		Budget de l'exercice (2)	RAR N-1 (3) I	Vote de l'assemblée sur les AP lors de la séance budgétaire (4)	Propositions nouvelles	Vote de l'assemblée II	Pour information Crédits gérés dans le cadre d'une AP	Pour information Crédits gérés hors AP	TOTAL (RAR N-1 + Vote) III = I + II
10	Dotations, fonds divers et réserves	**0,00**	**0,00**		**0,00**	**0,00**		**0,00**	**0,00**
13	Subventions d'investissement	0,00	0,00		0,00	0,00		0,00	0,00
16	Emprunts et dettes assimilées (sauf le 1688 non budgétaire)	66 339 000,00	0,00		0,00	0,00		0,00	0,00
1641	Emprunts en euros	13 700 000,00	0,00		0,00	0,00		0,00	0,00
16451	Remb. temporaires emprunts en euros	50 000 000,00	0,00		0,00	0,00		0,00	0,00
1675	Dettes marchés de travaux et partenariat	2 639 000,00	0,00		0,00	0,00		0,00	0,00
18	Cpte de liaison : affectation (BA,régie)	0,00	0,00		0,00	0,00		0,00	0,00
26	Participations et créances rattachées	200 000,00	500 000,00	0,00	0,00	0,00	0,00	0,00	500 000,00
261	Titres de participation	200 000,00	500 000,00		0,00	0,00	0,00	0,00	500 000,00
27	Autres immobilisations financières	0,00	0,00	0,00	5,00	5,00	0,00	5,00	5,00
2748	Autres prêts	0,00	0,00		5,00	5,00	0,00	5,00	5,00
275	Dépôts et cautionnements versés	0,00	0,00		0,00	0,00	0,00	0,00	0,00
020	Dépenses imprévues (dans le cadre d'une AP)			0,00					
Total des dépenses financières		**66 539 000,00**	**500 000,00**	**0,00**	**5,00**	**5,00**	**0,00**	**5,00**	**500 005,00**
45…	Opérations pour compte de tiers (6)	325 000,00	0,00	0,00	-100 000,00	-100 000,00	-100 000,00	0,00	-100 000,00
4542119	AMENAGEMENT FONCIER ANDELAT	7 000,00	0,00		300,00	300,00	300,00	0,00	300,00
4544120	AMENAGEMENT FONCIER SANSAC	8 000,00	0,00		0,00	0,00	0,00	0,00	0,00
4544122	OPERATION VIRARGUES	50 000,00	0,00		-300,00	-300,00	-300,00	0,00	-300,00
4544123	AMENAGEMENT FONCIER CHALIERS	30 000,00	0,00		0,00	0,00	0,00	0,00	0,00
458101	-OPERATIONS SOUS MANDAT PLEAU	230 000,00	0,00		-100 000,00	-100 000,00	-100 000,00	0,00	-100 000,00
458102	OPERATIONS SOUS MANDATS CHAUDES AIGUES DEPENSES	0,00	0,00		0,00	0,00	0,00	0,00	0,00
Total des dépenses réelles		**113 512 700,00**	**5 924 698,43**	**-6 280 921,17**	**0,00**	**0,00**	**18 981,86**	**-18 981,86**	**5 924 698,43**

CONSEIL DEPARTEMENTAL DU CANTAL - BUDGET PRINCIPAL CD15 - BS (projet de budget) - 2025

Chap. / art. (1)		Budget de l'exercice (2)	RAR N-1 (3) I	Vote de l'assemblée sur les AP lors de la séance budgétaire (4)	Propositions nouvelles	Vote de l'assemblée II	Pour information Crédits gérés dans le cadre d'une AP	Pour information Crédits gérés hors AP	TOTAL (RAR N-1 + Vote) III = I + II
040	*Opérations ordre transf. entre sections (7)*	***9 850 000,00***			***0,00***	***0,00***		***0,00***	***0,00***
	Reprise sur autofinancement antérieur	*9 000 000,00*			*0,00*	*0,00*		*0,00*	*0,00*
13911	*Subv. transf. Etat et établ. nationaux*	*0,00*			*0,00*	*0,00*		*0,00*	*0,00*
13912	*Subv. transf. Régions*	*0,00*			*0,00*	*0,00*		*0,00*	*0,00*
139158	*Subv. transf. Autres groupements*	*0,00*			*0,00*	*0,00*		*0,00*	*0,00*
13916	*Subv. transf. Autres E.P.L.*	*0,00*			*0,00*	*0,00*		*0,00*	*0,00*
139172	*Subv. transf. FEDER*	*0,00*			*0,00*	*0,00*		*0,00*	*0,00*
13918	*Autres subventions d'équipement transf.*	*0,00*			*0,00*	*0,00*		*0,00*	*0,00*
1393121	*Dotation départementale équip. collèges*	*0,00*			*0,00*	*0,00*		*0,00*	*0,00*
139313	*Dot. soutien à l'invest des départements*	*5 000 000,00*			*0,00*	*0,00*		*0,00*	*0,00*
192	*Plus ou moins-values sur cession immo.*	*0,00*			*0,00*	*0,00*		*0,00*	*0,00*
198	*Neutralisation des amortissements*	*4 000 000,00*			*0,00*	*0,00*		*0,00*	*0,00*
	Charges transférées (8)	*850 000,00*			*0,00*	*0,00*		*0,00*	*0,00*
2051	*Concessions, droits similaires*	*0,00*			*0,00*	*0,00*		*0,00*	*0,00*
21351	*Bâtiments publics*	*0,00*			*0,00*	*0,00*		*0,00*	*0,00*
217312	*Bâtiments scolaires (mise à dispo)*	*0,00*			*0,00*	*0,00*		*0,00*	*0,00*
2315	*Install., matériel et outill. technique*	*600 000,00*			*0,00*	*0,00*		*0,00*	*0,00*
2317	*Immo. corporelles reçues mise à dispo.*	*250 000,00*			*0,00*	*0,00*		*0,00*	*0,00*
2328	*Autres immobilisations incorporelles*	*0,00*			*0,00*	*0,00*		*0,00*	*0,00*
041	*Opérations patrimoniales (9)*	*100 000 000,00*			*0,00*	*0,00*		*0,00*	*0,00*
1641	*Emprunts en euros*	*50 000 000,00*			*0,00*	*0,00*		*0,00*	*0,00*
16451	*Remb. temporaires emprunts en euros*	*50 000 000,00*			*0,00*	*0,00*		*0,00*	*0,00*
217312	*Bâtiments scolaires (mise à dispo)*	*0,00*			*0,00*	*0,00*		*0,00*	*0,00*
2181	*Install. générales, agencements*	*0,00*			*0,00*	*0,00*		*0,00*	*0,00*
21838	*Autre matériel informatique*	*0,00*			*0,00*	*0,00*		*0,00*	*0,00*

CONSEIL DEPARTEMENTAL DU CANTAL - BUDGET PRINCIPAL CD15 - BS (projet de budget) - 2025

Chap. / art. (1)		Budget de l'exercice (2)	RAR N-1 (3) I	Vote de l'assemblée sur les AP lors de la séance budgétaire (4)	Propositions nouvelles	Vote de l'assemblée II	Pour information Crédits gérés dans le cadre d'une AP	Pour information Crédits gérés hors AP	TOTAL (RAR N-1 + Vote) III = I + II
2313	*Constructions*	***0,00***			***0,00***	***0,00***		***0,00***	***0,00***
2315	*Install., matériel et outill. technique*	*0,00*			*0,00*	*0,00*		*0,00*	*0,00*
2317	*Immo. corporelles reçues mise à dispo.*	*0,00*			*0,00*	*0,00*		*0,00*	*0,00*
Total des dépenses d'ordre		**109 850 000,00**			**0,00**	**0,00**		**0,00**	**0,00**

(1) Détailler les articles conformément au plan de comptes.

(2) Voir état I-B pour le contenu du budget de l'exercice.

(3) La colonne RAR n'est à renseigner qu'en l'absence de reprise anticipée lors du vote du budget primitif.

(4) Il s'agit des AP nouvelles qui sont votées lors de la séance d'adoption du budget. Cela concerne les AP relatives à de nouvelles programmations pluriannuelles mais également les AP modifiant un stock d'AP existant.

(5) Voir état III-A2.1 pour le détail des opérations d'équipement.

(6) Il y a autant de ligne que d'opération pour compte de tiers.

(7) Cf. définition du chapitre des opérations d'ordre (DI 040 = RF 042).

(8) Aucune prévision budgétaire ne doit figurer à l'article 192 (cf. chapitre 024 « produit des cessions d'immobilisations »).

(9) Cf. définition du chapitre des opérations d'ordre (DI 041 = RI 041).

(10) Le chapitre 204 « Subventions d'équipement versées » est un chapitre globalisé regroupant les comptes 204 et 2324.

1736

III – VOTE DU BUDGET	III
SECTION D'INVESTISSEMENT – VUE D'ENSEMBLE DES OPERATIONS D'EQUIPEMENT	A2.1

Vue d'ensemble des chapitres des opérations d'équipement

N° Opération	Libellé de l'opération	N° AP (1)	Pour mémoire réalisations cumulées au 01/01/N	RAR N-1	Propositions nouvelles	Vote de l'assemblée	Pour information Crédits gérés dans le cadre d'une AP	Pour information Crédits gérés hors AP
TOTAL			0,00	0,00	0,00	0,00	0,00	0,00

(1) Colonne à renseigner uniquement lorsque l'opération d'équipement est afférente à une AP.

III – VOTE DU BUDGET	III
SECTION D'INVESTISSEMENT – DETAIL DES OPERATIONS D'EQUIPEMENT	A2.2

Cet état ne contient pas d'information.

III – VOTE DU BUDGET	III
SECTION D'INVESTISSEMENT – DETAIL DES OPERATIONS D'EQUIPEMENT	A2.3

Cet état ne contient pas d'information.

III – VOTE DU BUDGET	III
SECTION D'INVESTISSEMENT – RECETTES – DETAIL PAR ARTICLE	A3

Chap. / art. (1)		Budget de l'exercice (2)	RAR N-1 (3)	Propositions nouvelles	Vote de l'assemblée	TOTAL (RAR N-1 + Vote)
			I		II	III = I + II
TOTAL		**223 362 700,00**	**2 100 000,00**	**0,00**	**0,00**	**2 100 000,00**
018	RSA	0,00	0,00	0,00	0,00	0,00
13	Subventions d'investissement (hors 138)	8 800 400,00	2 100 000,00	0,00	0,00	2 100 000,00
1311	Subv. transf. Etat et établ. nationaux	943 000,00	0,00	-152 925,70	-152 925,70	-152 925,70
1312	Subv. transf. Régions	1 128 900,00	0,00	-511 499,30	-511 499,30	-511 499,30
13158	Subv. transf. Autres groupements	32 000,00	0,00	0,00	0,00	0,00
1316	Subv. transf. Autres E.P.L.	0,00	0,00	91 564,00	91 564,00	91 564,00
13172	Subv. transf. FEDER	560 000,00	2 100 000,00	372 861,00	372 861,00	2 472 861,00
1321	Subv. non transf. Etat, établ. nationaux	0,00	0,00	200 000,00	200 000,00	200 000,00
1322	Subv. non transf. Régions	1 000 000,00	0,00	0,00	0,00	0,00
13272	Subv. non transf. FEDER	0,00	0,00	0,00	0,00	0,00
133121	Dotation départementale équip. collèges	888 000,00	0,00	0,00	0,00	0,00
13313	Dot. soutien à l'invest des départements	1 457 500,00	0,00	0,00	0,00	0,00
13413	Dot. soutien à l'invest des départements	2 141 000,00	0,00	0,00	0,00	0,00
1345	Amendes radars automatiques et de police	650 000,00	0,00	0,00	0,00	0,00
16	Emprunts et dettes assimilées (hors 1688 non budgétaire) (4)	82 556 029,03	0,00	-16 514 447,35	-16 514 447,35	-16 514 447,35
1641	Emprunts en euros	32 556 029,03	0,00	-16 514 447,35	-16 514 447,35	-16 514 447,35
16451	Remb. temporaires emprunts en euros	50 000 000,00	0,00	0,00	0,00	0,00
20	Immobilisations incorporelles (sauf 204) (5)	0,00	0,00	0,00	0,00	0,00
204	Subventions d'équipement versées (5) (11)	0,00	0,00	0,00	0,00	0,00
20421	Privé : Bien mobilier, matériel	0,00	0,00	0,00	0,00	0,00
20422	Privé : Bâtiments, installations	0,00	0,00	0,00	0,00	0,00
21	Immobilisations corporelles (5)	0,00	0,00	0,00	0,00	0,00
21318	Autres bâtiments publics	0,00	0,00	0,00	0,00	0,00
2151	Réseaux de voirie	0,00	0,00	0,00	0,00	0,00
217312	Bâtiments scolaires (mise à dispo)	0,00	0,00	0,00	0,00	0,00
2181	Install. générales, agencements	0,00	0,00	0,00	0,00	0,00
22	Immobilisations reçues en affectation (5)	0,00	0,00	0,00	0,00	0,00
23	Immobilisations en cours (sauf 2324) (5)	0,00	0,00	0,00	0,00	0,00
2312	Agencements et aménagements de terrains	0,00	0,00	0,00	0,00	0,00
2313	Constructions	0,00	0,00	0,00	0,00	0,00
2317	Immo. corporelles reçues mise à dispo.	0,00	0,00	0,00	0,00	0,00

Chap. / art. (1)		Budget de l'exercice (2)	RAR N-1 (3)	Propositions nouvelles	Vote de l'assemblée	TOTAL (RAR N-1 + Vote)
			I		II	III = I + II
Total des recettes d'équipement		**91 356 429,03**	**2 100 000,00**	**-16 514 447,35**	**-16 514 447,35**	**-14 414 447,35**
10	Dotations, fonds divers et réserves (sauf 1068)	4 600 000,00	0,00	0,00	0,00	0,00
10222	FCTVA	4 600 000,00	0,00	0,00	0,00	0,00
138	Autres subventions invest. non transf.	0,00	0,00	0,00	0,00	0,00
16	Emprunts et dettes assimilées (16449, 165 et 166)	0,00	0,00	0,00	0,00	0,00
18	Cpte de liaison : affectation (BA,régie)	0,00	0,00	0,00	0,00	0,00
26	Participations et créances rattachées	0,00	0,00	0,00	0,00	0,00
27	Autres immobilisations financières	298 860,00	0,00	0,00	0,00	0,00
2745	Avances remboursables	200 000,00	0,00	0,00	0,00	0,00
2748	Autres prêts	98 860,00	0,00	0,00	0,00	0,00
275	Dépôts et cautionnements versés	0,00	0,00	0,00	0,00	0,00
024	Produits des cessions d'immobilisations	240 000,00	0,00	0,00	0,00	0,00
Total des recettes financières		**5 138 860,00**	**0,00**	**0,00**	**0,00**	**0,00**
45	Chapitres d'opérations pour compte de tiers (6)	261 400,00	0,00	0,00	0,00	0,00
Total des recettes réelles		**96 756 689,03**	**2 100 000,00**	**-16 514 447,35**	**-16 514 447,35**	**-14 414 447,35**
021	*Virement de la section de fonctionnement*	*6 606 010,97*		*16 514 447,35*	*16 514 447,35*	*16 514 447,35*
040	*Opérations ordre transf. entre sections (7) (8) (9)*	*20 000 000,00*		*0,00*	*0,00*	*0,00*
192	*Plus ou moins-values sur cession immo.*	*0,00*		*0,00*	*0,00*	*0,00*
2151	*Réseaux de voirie*	*0,00*		*0,00*	*0,00*	*0,00*
215731	*Matériel roulant*	*0,00*		*0,00*	*0,00*	*0,00*
21831	*Matériel informatique scolaire*	*0,00*		*0,00*	*0,00*	*0,00*
21838	*Autre matériel informatique*	*0,00*		*0,00*	*0,00*	*0,00*
28031	*Frais d'études*	*0,00*		*0,00*	*0,00*	*0,00*
2804113	*Subv. Etat : Projet infrastructure*	*0,00*		*0,00*	*0,00*	*0,00*
2804122	*Subv. Régions : Bâtiments, installations*	*0,00*		*0,00*	*0,00*	*0,00*
2804123	*Subv.Régions : Projet infrastructure*	*0,00*		*0,00*	*0,00*	*0,00*
28041481	*Subv.Autres cnes:Bien mobilier, matériel*	*0,00*		*0,00*	*0,00*	*0,00*
28041482	*Subv.Autres cnes:Bâtiments,installations*	*0,00*		*0,00*	*0,00*	*0,00*
280415332	*ADM : Bâtiments, installations*	*0,00*		*0,00*	*0,00*	*0,00*
280415343	*IC : Projet infrastructure*	*0,00*		*0,00*	*0,00*	*0,00*
28041582	*Autres grpts - Bâtiments et installat°*	*0,00*		*0,00*	*0,00*	*0,00*
2804181	*Autres org pub - Biens mob, mat, études*	*0,00*		*0,00*	*0,00*	*0,00*
2804182	*Autres org pub - Bât. et installations*	*0,00*		*0,00*	*0,00*	*0,00*
280421	*Privé - Biens mob., matériel et études*	*0,00*		*0,00*	*0,00*	*0,00*
280422	*Privé - Bâtiments et installations*	*0,00*		*0,00*	*0,00*	*0,00*

Chap. / art. (1)		Budget de l'exercice (2)	RAR N-1 (3)	Propositions nouvelles	Vote de l'assemblée	TOTAL (RAR N-1 + Vote)
			I		II	III = I + II
2805	Licences, logiciels, droits similaires	0,00		0,00	0,00	0,00
28121	Plantations d'arbres et d'arbustes	0,00		0,00	0,00	0,00
28128	Autres aménagements de terrains	0,00		0,00	0,00	0,00
281311	Bâtiments administratifs	0,00		0,00	0,00	0,00
281312	Bâtiments scolaires	0,00		0,00	0,00	0,00
281313	Bâtiments sociaux et médico-sociaux	0,00		0,00	0,00	0,00
281314	Bâtiments culturels et sportifs	0,00		0,00	0,00	0,00
281318	Autres bâtiments publics	0,00		0,00	0,00	0,00
281328	Autres bâtiments privés	0,00		0,00	0,00	0,00
281351	Bâtiments publics	0,00		0,00	0,00	0,00
281352	Bâtiments privés	0,00		0,00	0,00	0,00
28151	Réseaux de voirie	0,00		0,00	0,00	0,00
28152	Installations de voirie	0,00		0,00	0,00	0,00
281533	Réseaux câblés	0,00		0,00	0,00	0,00
281538	Autres réseaux	0,00		0,00	0,00	0,00
281572	Matériel technique scolaire	0,00		0,00	0,00	0,00
2815731	Matériel roulant	0,00		0,00	0,00	0,00
2815738	Autre matériel et outillage de voirie	0,00		0,00	0,00	0,00
2815741	Inst., mat., outil. cantines scolaires	0,00		0,00	0,00	0,00
281578	Autre matériel technique	0,00		0,00	0,00	0,00
28158	Autres inst.,matériel,outil. techniques	0,00		0,00	0,00	0,00
2817312	Bâtiments scolaires (m. à dispo)	0,00		0,00	0,00	0,00
2817318	Autres bâtiments publics (m. à dispo)	0,00		0,00	0,00	0,00
281735	Installations générales (m. à dispo)	0,00		0,00	0,00	0,00
28181	Installations générales, aménagt divers	0,00		0,00	0,00	0,00
281828	Autres matériels de transport	0,00		0,00	0,00	0,00
281831	Matériel informatique scolaire	0,00		0,00	0,00	0,00
281838	Autre matériel informatique	20 000 000,00		0,00	0,00	0,00
281841	Matériel de bureau et mobilier scolaire	0,00		0,00	0,00	0,00
281848	Autres matériels de bureau et mobiliers	0,00		0,00	0,00	0,00
28185	Matériel de téléphonie	0,00		0,00	0,00	0,00
28188	Autres immo. corporelles	0,00		0,00	0,00	0,00
041	Opérations patrimoniales (10)	100 000 000,00		0,00	0,00	0,00
1641	Emprunts en euros	50 000 000,00		0,00	0,00	0,00
16451	Remb. temporaires emprunts en euros	50 000 000,00		0,00	0,00	0,00
2031	Frais d'études	0,00		0,00	0,00	0,00
238	Avances commandes immo corporelles	0,00		0,00	0,00	0,00

CONSEIL DEPARTEMENTAL DU CANTAL - BUDGET PRINCIPAL CD15 - BS (projet de budget) - 2025

Chap. / art. (1)	Budget de l'exercice (2)	RAR N-1 (3) I	Propositions nouvelles	Vote de l'assemblée II	TOTAL (RAR N-1 + Vote) III = I + II
Total des recettes d'ordre	***126 606 010,97***		***16 514 447,35***	***16 514 447,35***	***16 514 447,35***

(1) Détailler les articles utilisés conformément au plan de comptes.
(2) Voir état I-B pour le contenu du budget de l'exercice.
(3) La colonne RAR n'est à renseigner qu'en l'absence de reprise anticipée lors du vote du budget primitif.
(4) Sauf 165, 166 et 16449.
(5) Exceptionnellement, les comptes 20, 204, 21, 22 et 23 sont en recettes réelles en cas de réduction ou d'annulation de mandats donnant lieu à reversement.
(6) Voir l'annexe IV-B5 pour le détail des opérations pour compte de tiers.
(7) Cf. définition du chapitre des opérations d'ordre (*RI 040 = DF 042*).
(8) Les comptes 15, 29, 39, 49 et 59 peuvent figurer dans le détail du chapitre si la collectivité a opté pour le régime des provisions budgétaires, conformément aux dispositions législatives et réglementaires applicables.
(9) Aucune prévision budgétaire ne doit figurer à l'article 192 (cf. chapitre 024 « produit des cessions d'immobilisations »).
(10) Cf. définition du chapitre des opérations d'ordre (*DI 041 = RI 041*).
(11) Le chapitre 204 « Subventions d'équipement versées » est un chapitre globalisé regroupant les comptes 204 et 2324.

1743

III – VOTE DU BUDGET	III
SECTION DE FONCTIONNEMENT – VUE D'ENSEMBLE – DEPENSES– AE NOUVELLES ET CREDITS DE L'EXERCICE	B

Chap.	Libellé	Budget de l'exercice (1)	RAR N-1 (2) I	Vote de l'assemblée sur les AE lors de la séance budgétaire (3)	Propositions nouvelles	Vote de l'assemblée II	Pour information, dépenses gérées dans le cadre d'une AE	Pour information, dépenses gérées hors AE	TOTAL (RAR N-1 + Vote) III = I + II
TOTAL		**251 461 234,97**	**4 400,00**	**-223 672,00**	**17 164 447,35**	**17 164 447,35**	**-37 500,00**	**17 201 947,35**	**17 168 847,35**
011	Charges à caractère général (4)	22 330 886,00	0,00	0,00	495 816,00	495 816,00	-2 500,00	498 316,00	495 816,00
012	Charges de personnel et frais assimilés (4)	57 593 490,00	0,00		684,00	684,00		684,00	684,00
014	Atténuations de produits	2 595 000,00	0,00		0,00	0,00		0,00	0,00
016	APA	33 424 687,00	0,00	0,00	-450 000,00	-450 000,00	0,00	-450 000,00	-450 000,00
017	RSA / Régularisations de RMI	12 960 000,00	0,00	0,00	0,00	0,00	0,00	0,00	0,00
65	Autres charges de gestion courante (sauf 6586) (4)	91 460 661,00	4 400,00	-223 672,00	602 000,00	602 000,00	-35 000,00	637 000,00	606 400,00
6586	Frais fonctionnement des groupes d'élus	170 000,00	0,00		0,00	0,00		0,00	0,00
Total des dépenses de gestion des services		**220 534 724,00**	**4 400,00**	**-223 672,00**	**648 500,00**	**648 500,00**	**-37 500,00**	**686 000,00**	**652 900,00**
66	Charges financières	4 258 000,00	0,00		0,00	0,00		0,00	0,00
67	Charges spécifiques (4)	32 500,00	0,00		1 500,00	1 500,00		1 500,00	1 500,00
68	Dotations aux provisions, dépréciations (semi-budgétaires) (4)	30 000,00			0,00	0,00		0,00	0,00
022	Dépenses imprévues (dans le cadre d'une AE)			0,00					
Total des dépenses financières		**4 320 500,00**	**0,00**	**0,00**	**1 500,00**	**1 500,00**		**1 500,00**	**1 500,00**
Total des dépenses réelles		**224 855 224,00**	**4 400,00**	**-223 672,00**	**650 000,00**	**650 000,00**	**-37 500,00**	**687 500,00**	**654 400,00**
023	*Virement à la section d'investissement*	*6 606 010,97*			*16 514 447,35*	*16 514 447,35*		*16 514 447,35*	*16 514 447,35*
042	*Opérations ordre transf. entre sections (5)*	*20 000 000,00*			*0,00*	*0,00*		*0,00*	*0,00*
043	*Opérations ordre intérieur de la section*	*0,00*			*0,00*	*0,00*		*0,00*	*0,00*
Total des dépenses d'ordre		**26 606 010,97**			**16 514 447,35**	**16 514 447,35**		**16 514 447,35**	**16 514 447,35**

D002 Résultat reporté ou anticipé (6)	**0,00**

Total des dépenses de fonctionnement cumulées	**17 168 847,35**

(1) Voir état I-B pour le contenu du budget de l'exercice.

(2) La colonne RAR n'est à renseigner qu'en l'absence de reprise anticipée lors du vote du budget primitif.

(3) Il s'agit des AE nouvelles qui sont votées lors de la séance d'adoption du budget. Cela concerne les AE relatives à de nouveaux engagements pluriannuels mais également les AE modifiant un stock d'AE existant.

(4) Hors dépenses imputées aux chapitres 016 et 017.

(5) Les comptes 68 peuvent figurer dans le détail du chapitre si la collectivité a opté pour le régime des provisions budgétaires, conformément aux dispositions législatives et réglementaires applicables.

(6) Inscrire en cas de reprise des résultats de l'exercice précédent (après vote du compte administratif) ou si reprise anticipée des résultats.

III – VOTE DU BUDGET	III
SECTION DE FONCTIONNEMENT – VUE D'ENSEMBLE – RECETTES	B

Chap.	Libellé	Budget de l'exercice (1)	RAR N-1 (2) I	Propositions nouvelles	Vote de l'assemblée II	Total (RAR N-1 + Vote) III = I + II
	TOTAL	**251 461 234,97**	**0,00**	**650 000,00**	**650 000,00**	**650 000,00**
013	Atténuations de charges (3)	162 000,00	0,00	0,00	0,00	0,00
016	APA	11 279 333,00	0,00	0,00	0,00	0,00
017	RSA / Régularisations de RMI	7 646 180,00	0,00	0,00	0,00	0,00
70	Prod. services, domaine, ventes diverses	3 323 000,00	0,00	0,00	0,00	0,00
73	Impôts et taxes (sauf 731)	68 905 322,00	0,00	0,00	0,00	0,00
731	Fiscalité locale	64 265 000,00	0,00	905 270,00	905 270,00	905 270,00
74	Dotations et participations (3)	68 838 649,97	0,00	-455 270,00	-455 270,00	-455 270,00
75	Autres produits de gestion courante (3)	17 191 750,00	0,00	0,00	0,00	0,00
Total des recettes de gestion des services		**241 611 234,97**	**0,00**	**450 000,00**	**450 000,00**	**450 000,00**
76	Produits financiers	0,00	0,00	0,00	0,00	0,00
77	Produits spécifiques (3)	0,00	0,00	0,00	0,00	0,00
78	Reprises amort., dépréciations, prov. (semi-budgétaires) (3)	0,00		200 000,00	200 000,00	200 000,00
Total des recettes financières		**0,00**	**0,00**	**200 000,00**	**200 000,00**	**200 000,00**
Total des recettes réelles		**241 611 234,97**	**0,00**	**650 000,00**	**650 000,00**	**650 000,00**
042	*Opérations ordre transf. entre sections (4) (5) (6)*	*9 850 000,00*		*0,00*	*0,00*	*0,00*
043	*Opérations ordre intérieur de la section (7)*	*0,00*		*0,00*	*0,00*	*0,00*
Total des recettes d'ordre		**9 850 000,00**		**0,00**	**0,00**	**0,00**

R002 Résultat reporté ou anticipé (8)	**16 518 847,35**

Total des recettes de fonctionnement cumulées	**17 168 847,35**

(1) Voir état I-B pour le contenu du budget de l'exercice.
(2) La colonne RAR n'est à renseigner qu'en l'absence de reprise anticipée lors du vote du budget primitif.
(3) Hors recettes imputées aux chapitres 016 et 017.
(4) Cf. définition du chapitre des opérations d'ordre (*RF 042 = DI 040*).
(5) Les comptes 78 peuvent figurer dans le détail du chapitre si la collectivité a opté pour le régime des provisions budgétaires, conformément aux dispositions législatives et réglementaires applicables.
(6) Aucune prévision budgétaire ne doit figurer aux articles 775 et 776 (cf. chapitre 024 « produit des cessions d'immobilisations »).
(7) Chapitre destiné à retracer les opérations particulières telles que les opérations de stocks ou liées à la tenue d'un inventaire permanent simplifié.
(8) Inscrire en cas de reprise des résultats de l'exercice précédent (après vote du compte administratif) ou si reprise anticipée des résultats.

III – VOTE DU BUDGET	III
SECTION DE FONCTIONNEMENT – DEPENSES – DETAIL PAR ARTICLE	B1

Chap. / art. (1)	Libellé	Budget de l'exercice (2)	RAR N-1 (3) I	Vote de l'assemblée sur les AE lors de la séance budgétaire (4)	Propositions nouvelles	Vote de l'assemblée II	Pour information Crédits gérés dans le cadre d'une AE	Pour information Crédits gérés hors AE	TOTAL (RAR N-1 + Vote) III = I + II
TOTAL		**251 461 234,97**	**4 400,00**	**-223 672,00**	**17 164 447,35**	**17 164 447,35**	**-37 500,00**	**17 201 947,35**	**17 168 847,35**
011	Charges à caractère général (5)	22 330 886,00	0,00	0,00	495 816,00	495 816,00	-2 500,00	498 316,00	495 816,00
6042	Achats de prestations de services	128 450,00	0,00		-180,00	-180,00	0,00	-180,00	-180,00
60611	Eau et assainissement	34 000,00	0,00		0,00	0,00	0,00	0,00	0,00
60612	Energie - Electricité	557 000,00	0,00		0,00	0,00	0,00	0,00	0,00
60613	Chauffage urbain	588 994,00	0,00		0,00	0,00	0,00	0,00	0,00
60618	Autres fournitures non stockables	0,00	0,00		0,00	0,00	0,00	0,00	0,00
60621	Combustibles	46 000,00	0,00		0,00	0,00	0,00	0,00	0,00
60622	Carburants	1 471 000,00	0,00		-53 903,64	-53 903,64	0,00	-53 903,64	-53 903,64
60623	Alimentation	1 500,00	0,00		808,00	808,00	0,00	808,00	808,00
60628	Autres fournitures non stockées	5 000,00	0,00		0,00	0,00	0,00	0,00	0,00
60631	Fournitures d'entretien	27 500,00	0,00		0,00	0,00	0,00	0,00	0,00
60632	Fournitures de petit équipement	1 249 400,00	0,00		-1 900,00	-1 900,00	0,00	-1 900,00	-1 900,00
60633	Fournitures de voirie	2 909 265,00	0,00		123 517,18	123 517,18	0,00	123 517,18	123 517,18
60636	Habillement et vêtements de travail	125 650,00	0,00		0,00	0,00	0,00	0,00	0,00
6064	Fournitures administratives	118 250,00	0,00		0,00	0,00	0,00	0,00	0,00
60661	Médicaments	23 000,00	0,00		0,00	0,00	0,00	0,00	0,00
60668	Autres produits pharmaceutiques	4 000,00	0,00		0,00	0,00	0,00	0,00	0,00
6068	Autres matières et fournitures	537 535,00	0,00		3 190,62	3 190,62	0,00	3 190,62	3 190,62
611	Contrats de prestations de services	3 200 000,00	0,00		751 765,09	751 765,09	-2 500,00	754 265,09	751 765,09
61221	Matériel roulant	0,00	0,00		0,00	0,00	0,00	0,00	0,00
6132	Locations immobilières	134 000,00	0,00		24 000,00	24 000,00	0,00	24 000,00	24 000,00
61351	Matériel roulant	217 000,00	0,00		30 618,56	30 618,56	0,00	30 618,56	30 618,56
61358	Autres	70 450,00	0,00		-4 000,00	-4 000,00	0,00	-4 000,00	-4 000,00
614	Charges locatives et de copropriété	15 000,00	0,00		-3 000,00	-3 000,00	0,00	-3 000,00	-3 000,00
61521	Entretien terrains	39 000,00	0,00		4 395,69	4 395,69	0,00	4 395,69	4 395,69
615221	Entretien, réparations bâtiments publics	210 000,00	0,00		14 750,00	14 750,00	0,00	14 750,00	14 750,00
615231	Entretien, réparations voiries	1 070 000,00	0,00		-457 812,47	-457 812,47	0,00	-457 812,47	-457 812,47
61551	Entretien matériel roulant	453 500,00	0,00		0,00	0,00	0,00	0,00	0,00
61558	Entretien autres biens mobiliers	105 300,00	0,00		6 000,00	6 000,00	0,00	6 000,00	6 000,00

CONSEIL DEPARTEMENTAL DU CANTAL - BUDGET PRINCIPAL CD15 - BS (projet de budget) - 2025

Chap. / art. (1)	Libellé	Budget de l'exercice (2)	RAR N-1 (3) I	Vote de l'assemblée sur les AE lors de la séance budgétaire (4)	Propositions nouvelles	Vote de l'assemblée II	Pour information Crédits gérés dans le cadre d'une AE	Pour information Crédits gérés hors AE	TOTAL (RAR N-1 + Vote) III = I + II
6156	Maintenance	1 021 000,00	0,00		-15 115,89	-15 115,89	0,00	-15 115,89	-15 115,89
6161	Multirisques	414 000,00	0,00		16 400,00	16 400,00	0,00	16 400,00	16 400,00
6168	Autres primes d'assurance	88 000,00	0,00		0,00	0,00	0,00	0,00	0,00
617	Etudes et recherches	248 000,00	0,00		11 310,00	11 310,00	0,00	11 310,00	11 310,00
6182	Documentation générale et technique	102 400,00	0,00		15 870,00	15 870,00	0,00	15 870,00	15 870,00
6183	Frais de formation (personnel extérieur	10 000,00	0,00		21 200,00	21 200,00	0,00	21 200,00	21 200,00
6184	Versements à des organismes de formation	474 000,00	0,00		1 200,00	1 200,00	0,00	1 200,00	1 200,00
6185	Frais de colloques et de séminaires	9 500,00	0,00		-2 500,00	-2 500,00	0,00	-2 500,00	-2 500,00
6188	Autres frais divers	1 026 100,00	0,00		23 873,75	23 873,75	0,00	23 873,75	23 873,75
62261	Honoraires médicaux et paramédicaux	30 000,00	0,00		0,00	0,00	0,00	0,00	0,00
62268	Autres honoraires, conseils	330 400,00	0,00		14 732,00	14 732,00	0,00	14 732,00	14 732,00
6227	Frais d'actes et de contentieux	54 500,00	0,00		-42 586,00	-42 586,00	0,00	-42 586,00	-42 586,00
6228	Divers	121 000,00	0,00		28 700,00	28 700,00	0,00	28 700,00	28 700,00
6231	Annonces et insertions	113 000,00	0,00		-10 573,44	-10 573,44	0,00	-10 573,44	-10 573,44
6232	Fêtes et cérémonies	0,00	0,00		1 150,00	1 150,00	0,00	1 150,00	1 150,00
6233	Foires et expositions	299 700,00	0,00		14 496,00	14 496,00	0,00	14 496,00	14 496,00
6234	Réceptions	87 000,00	0,00		-500,00	-500,00	0,00	-500,00	-500,00
6236	Catalogues et imprimés	259 000,00	0,00		-29 800,00	-29 800,00	0,00	-29 800,00	-29 800,00
6237	Publications	5 500,00	0,00		0,00	0,00	0,00	0,00	0,00
6238	Divers	673 000,00	0,00		15 935,44	15 935,44	0,00	15 935,44	15 935,44
6241	Transports de biens	1 500,00	0,00		5 572,00	5 572,00	0,00	5 572,00	5 572,00
6245	Transports de personnes extérieures	1 617 000,00	0,00		-8 717,16	-8 717,16	0,00	-8 717,16	-8 717,16
6251	Voyages, déplacements et missions	408 000,00	0,00		117,00	117,00	0,00	117,00	117,00
6255	Frais de déménagement	2 000,00	0,00		0,00	0,00	0,00	0,00	0,00
6261	Frais d'affranchissement	170 500,00	0,00		0,00	0,00	0,00	0,00	0,00
6262	Frais de télécommunications	433 200,00	0,00		0,00	0,00	0,00	0,00	0,00
627	Services bancaires et assimilés	1 500,00	0,00		0,00	0,00	0,00	0,00	0,00
6281	Concours divers (cotisations)	104 792,00	0,00		0,00	0,00	0,00	0,00	0,00
6282	Frais de gardiennage	43 500,00	0,00		0,00	0,00	0,00	0,00	0,00
6283	Frais de nettoyage des locaux	410 500,00	0,00		0,00	0,00	0,00	0,00	0,00
62873	Remb. frais au CCAS/CIAS	6 000,00	0,00		-1 500,00	-1 500,00	0,00	-1 500,00	-1 500,00
62878	Remb. frais à des tiers	13 000,00	0,00		10 403,16	10 403,16	0,00	10 403,16	10 403,16
6288	Autres services extérieurs	210 500,00	0,00		-12 099,89	-12 099,89	0,00	-12 099,89	-12 099,89
63512	Taxes foncières	200 000,00	0,00		0,00	0,00	0,00	0,00	0,00

Chap. / art. (1)	Libellé	Budget de l'exercice (2)	RAR N-1 (3) I	Vote de l'assemblée sur les AE lors de la séance budgétaire (4)	Propositions nouvelles	Vote de l'assemblée II	Pour information Crédits gérés dans le cadre d'une AE	Pour information Crédits gérés hors AE	TOTAL (RAR N-1 + Vote) III = I + II
6355	Taxes et impôts sur les véhicules	**1 500,00**	**0,00**		**0,00**	**0,00**	**0,00**	**0,00**	**0,00**
637	Autres impôts, taxes (autres organismes)	500,00	0,00		0,00	0,00	0,00	0,00	0,00
012	Charges de personnel et frais assimilés (5) (6)	57 593 490,00	0,00		684,00	684,00		684,00	684,00
6218	Autre personnel extérieur	90 000,00	0,00		0,00	0,00		0,00	0,00
6332	Cotisations versées au F.N.A.L.	10 000,00	0,00		0,00	0,00		0,00	0,00
6336	Cotisations CNFPT et CDGFPT	358 900,00	0,00		0,00	0,00		0,00	0,00
64111	Rémunération principale titulaires	29 885 000,00	0,00		0,00	0,00		0,00	0,00
64112	SFT, indemnité de résidence	286 600,00	0,00		0,00	0,00		0,00	0,00
64113	NBI	181 000,00	0,00		0,00	0,00		0,00	0,00
64118	Autres indemnités	3 994 000,00	0,00		0,00	0,00		0,00	0,00
64121	Rémunération principale	2 830 000,00	0,00		0,00	0,00		0,00	0,00
64123	Indemnités d'attente	15 000,00	0,00		0,00	0,00		0,00	0,00
64126	Indemnités de licenciement	100 000,00	0,00		0,00	0,00		0,00	0,00
64131	Rémunérations	3 005 000,00	0,00		0,00	0,00		0,00	0,00
64132	SFT, indemnité de résidence	10 000,00	0,00		0,00	0,00		0,00	0,00
64136	Indemnités liées à la perte d'emploi	130 000,00	0,00		0,00	0,00		0,00	0,00
64138	Primes et autres indemnités	0,00	0,00		0,00	0,00		0,00	0,00
6414	Personnel rémunéré à la vacation	170 000,00	0,00		337,00	337,00		337,00	337,00
64168	Autres emplois aidés	110 000,00	0,00		0,00	0,00		0,00	0,00
6417	Rémunérations des apprentis	145 000,00	0,00		0,00	0,00		0,00	0,00
6451	Cotisations à l'U.R.S.S.A.F.	6 101 000,00	0,00		0,00	0,00		0,00	0,00
6453	Cotisations aux caisses de retraites	8 310 490,00	0,00		0,00	0,00		0,00	0,00
6454	Cotisations aux A.S.S.E.D.I.C.	159 000,00	0,00		0,00	0,00		0,00	0,00
6456	Versement au F.N.C. supplément familial	90 000,00	0,00		0,00	0,00		0,00	0,00
6458	Cotis. aux autres organismes sociaux	20 000,00	0,00		347,00	347,00		347,00	347,00
6474	Versement aux autres oeuvres sociales	350 000,00	0,00		0,00	0,00		0,00	0,00
6475	Médecine du travail, pharmacie	72 500,00	0,00		0,00	0,00		0,00	0,00
6478	Autres charges sociales diverses	1 140 000,00	0,00		0,00	0,00		0,00	0,00
6488	Autres	30 000,00	0,00		0,00	0,00		0,00	0,00
014	Atténuations de produits	2 595 000,00	0,00		0,00	0,00		0,00	0,00
739214	Attrib. compens. CVAE - Départ. - Région	1 470 000,00	0,00		0,00	0,00		0,00	0,00

CONSEIL DEPARTEMENTAL DU CANTAL - BUDGET PRINCIPAL CD15 - BS (projet de budget) - 2025

Chap. / art. (1)	Libellé	Budget de l'exercice (2)	RAR N-1 (3) I	Vote de l'assemblée sur les AE lors de la séance budgétaire (4)	Propositions nouvelles	Vote de l'assemblée II	Pour information Crédits gérés dans le cadre d'une AE	Pour information Crédits gérés hors AE	TOTAL (RAR N-1 + Vote) III = I + II
7392251	Prélèv. fonds national péréquat° DMTO	**900 000,00**	**0,00**		**0,00**	**0,00**		**0,00**	**0,00**
73951	Fraction compensatoire TFPB et THRP	0,00	0,00		0,00	0,00		0,00	0,00
73952	Fraction compensatoire de la CVAE	0,00	0,00		0,00	0,00		0,00	0,00
7398	Revers., restitutions et prél. divers	225 000,00	0,00		0,00	0,00		0,00	0,00
016	APA	33 424 687,00	0,00	0,00	-450 000,00	-450 000,00	0,00	-450 000,00	-450 000,00
6511411	APA	16 622 417,00	0,00		-350 000,00	-350 000,00	0,00	-350 000,00	-350 000,00
6511412	APA - Dotation qualité	2 150 000,00	0,00		0,00	0,00	0,00	0,00	0,00
651142	APA versée au bénéficiaire	1 950 000,00	0,00		-100 000,00	-100 000,00	0,00	-100 000,00	-100 000,00
651143	APA versée bénef. en établ.	42 000,00	0,00		0,00	0,00	0,00	0,00	0,00
651144	APA versée à l'établ.	12 659 770,00	0,00		0,00	0,00	0,00	0,00	0,00
651148	APA autres	0,00	0,00		0,00	0,00	0,00	0,00	0,00
673	Titres annulés (sur exercices antérieurs	500,00	0,00		0,00	0,00	0,00	0,00	0,00
017	RSA / Régularisations de RMI	12 960 000,00	0,00	0,00	0,00	0,00	0,00	0,00	0,00
6288	Autres services extérieurs	11 000,00	0,00		20 161,00	20 161,00	0,00	20 161,00	20 161,00
65138	Autres secours	70 000,00	0,00		-2 100,00	-2 100,00	0,00	-2 100,00	-2 100,00
65171	RSA - Vers. allocations forfaitaires	11 000 000,00	0,00		-20 161,00	-20 161,00	0,00	-20 161,00	-20 161,00
65172	RSA - Vers. alloc. forfaitaires maj.	1 500 000,00	0,00		0,00	0,00	0,00	0,00	0,00
65671	Contrat d'accompagnement dans l'emploi	130 000,00	0,00		0,00	0,00	0,00	0,00	0,00
6568	Autres participations	242 000,00	0,00		0,00	0,00	0,00	0,00	0,00
65888	Autres	6 500,00	0,00		0,00	0,00	0,00	0,00	0,00
673	Titres annulés (sur exercices antérieurs	500,00	0,00		2 100,00	2 100,00	0,00	2 100,00	2 100,00
65	Autres charges de gestion courante (sauf le 6586) (5)	91 460 661,00	4 400,00	-223 672,00	602 000,00	602 000,00	-35 000,00	637 000,00	606 400,00
65111	Famille et enfance	221 000,00	0,00		0,00	0,00	0,00	0,00	0,00
6511211	Presta. de compensation handicapé +20ans	4 449 000,00	0,00		180 000,00	180 000,00	0,00	180 000,00	180 000,00
6511212	Presta. de compensation handicapé -20ans	423 000,00	0,00		70 000,00	70 000,00	0,00	70 000,00	70 000,00
6511213	Presta. de compensat° - Dotation qualité	250 000,00	0,00		0,00	0,00	0,00	0,00	0,00
651122	Allocation compensatrice tierce personne	855 000,00	0,00		0,00	0,00	0,00	0,00	0,00
651128	Autres	44 000,00	0,00		800,00	800,00	0,00	800,00	800,00

Chap. / art. (1)	Libellé	Budget de l'exercice (2)	RAR N-1 (3) I	Vote de l'assemblée sur les AE lors de la séance budgétaire (4)	Propositions nouvelles	Vote de l'assemblée II	Pour information Crédits gérés dans le cadre d'une AE	Pour information Crédits gérés hors AE	TOTAL (RAR N-1 + Vote) III = I + II
65113	Personnes âgées	**66 500,00**	**0,00**		**0,00**	**0,00**	**0,00**	**0,00**	**0,00**
65131	Bourses	95 000,00	0,00		0,00	0,00	0,00	0,00	0,00
65132	Prix	12 000,00	0,00		500,00	500,00	0,00	500,00	500,00
65133	Secours d'urgence	67 000,00	0,00		0,00	0,00	0,00	0,00	0,00
65138	Autres secours	385 000,00	0,00		0,00	0,00	0,00	0,00	0,00
6514	Cotisations, adhésions et autres prestat	225 000,00	0,00		0,00	0,00	0,00	0,00	0,00
65188	Autres	5 000,00	0,00		7 000,00	7 000,00	0,00	7 000,00	7 000,00
65211	Frais de scolarité	68 000,00	0,00		0,00	0,00	0,00	0,00	0,00
65212	Frais périscolaires	482 000,00	0,00		0,00	0,00	0,00	0,00	0,00
6522	Accueil familial	1 482 000,00	0,00		0,00	0,00	0,00	0,00	0,00
6523	Frais d'hospitalisation	6 500,00	0,00		0,00	0,00	0,00	0,00	0,00
652411	Foyers enf, centres et hot. mat.	2 700 000,00	0,00		0,00	0,00	0,00	0,00	0,00
652412	Mais. enf. caract. social	10 106 000,00	0,00		-197 000,00	-197 000,00	0,00	-197 000,00	-197 000,00
652413	Lieux de vie et d'accueil	1 970 000,00	0,00		100 000,00	100 000,00	0,00	100 000,00	100 000,00
652416	Serv. aide éduc. milieu ouvert dom.	4 448 000,00	0,00		-100 000,00	-100 000,00	0,00	-100 000,00	-100 000,00
652418	Autres	1 330 000,00	0,00		100 000,00	100 000,00	0,00	100 000,00	100 000,00
65242	Frais séj. établ. adultes hand	32 035 021,00	0,00		199 200,00	199 200,00	0,00	199 200,00	199 200,00
65243	Frais séj. établ. pers. âgées	8 813 557,00	0,00		0,00	0,00	0,00	0,00	0,00
6525	Frais d'inhumation	5 000,00	0,00		0,00	0,00	0,00	0,00	0,00
6526	Prévention spécialisée	453 000,00	0,00		0,00	0,00	0,00	0,00	0,00
65311	Indemnités de fonction	775 000,00	0,00		0,00	0,00	0,00	0,00	0,00
65312	Frais de mission et de déplacement	56 000,00	0,00		-3 600,00	-3 600,00	0,00	-3 600,00	-3 600,00
65313	Cotisations de retraite	100 000,00	0,00		0,00	0,00	0,00	0,00	0,00
65314	Cotis. sécurité sociale - part patronale	220 000,00	0,00		0,00	0,00	0,00	0,00	0,00
65315	Formation	15 000,00	0,00		0,00	0,00	0,00	0,00	0,00
65316	Frais de représentation du maire	0,00	0,00		3 600,00	3 600,00	0,00	3 600,00	3 600,00
653172	Cotis.fonds financ.allocation fin mandat	5 000,00	0,00		0,00	0,00	0,00	0,00	0,00
6541	Créances admises en non-valeur	40 000,00	0,00		0,00	0,00	0,00	0,00	0,00
6542	Créances éteintes	5 000,00	0,00		0,00	0,00	0,00	0,00	0,00
655111	Dotation fonctionnement collèges publics	1 951 317,00	0,00		0,00	0,00	0,00	0,00	0,00
655112	Dotation fonctionnement collèges privés	657 517,00	0,00		0,00	0,00	0,00	0,00	0,00
6553	Service d'incendie	8 100 000,00	0,00		0,00	0,00	0,00	0,00	0,00

CONSEIL DEPARTEMENTAL DU CANTAL - BUDGET PRINCIPAL CD15 - BS (projet de budget) - 2025

Chap. / art. (1)	Libellé	Budget de l'exercice (2)	RAR N-1 (3) I	Vote de l'assemblée sur les AE lors de la séance budgétaire (4)	Propositions nouvelles	Vote de l'assemblée II	Pour information Crédits gérés dans le cadre d'une AE	Pour information Crédits gérés hors AE	TOTAL (RAR N-1 + Vote) III = I + II
65561	Contrib fonds compens. ch. territoriales	**33 000,00**	**0,00**		**0,00**	**0,00**	**0,00**	**0,00**	**0,00**
65568	Autres contributions	1 500,00	0,00		0,00	0,00	0,00	0,00	0,00
6558	Autres contributions obligatoires	128 500,00	0,00		0,00	0,00	0,00	0,00	0,00
6561	Organismes de regroupement	1 219 450,00	0,00		-17 500,00	-17 500,00	0,00	-17 500,00	-17 500,00
6568	Autres participations	1 461 500,00	0,00		0,00	0,00	0,00	0,00	0,00
657348	Subv. fonct. autres communes	392 500,00	0,00		-8 436,00	-8 436,00	-6 000,00	-2 436,00	-8 436,00
657358	Subv. fonct. autres groupements	869 200,00	0,00		-6 500,00	-6 500,00	-6 500,00	0,00	-6 500,00
657381	Subv. fonct. autres EPL	160 374,00	0,00		2 436,00	2 436,00	0,00	2 436,00	2 436,00
657382	Subv. fonct. organismes publics divers	566 115,00	0,00		-5 800,00	-5 800,00	0,00	-5 800,00	-5 800,00
65741	Subv. de fonctionnement aux ménages	15 000,00	0,00		-15 000,00	-15 000,00	-15 000,00	0,00	-15 000,00
65748	Subv.fonct.autres personnes droit privé	3 572 600,00	4 400,00		92 300,00	92 300,00	-7 500,00	99 800,00	96 700,00
6577	Remises gracieuses	0,00	0,00		200 000,00	200 000,00	0,00	200 000,00	200 000,00
65811	Droits d"utilisat° - informatique nuage	92 000,00	0,00		-10 850,00	-10 850,00	0,00	-10 850,00	-10 850,00
65818	Autres	0,00	0,00		10 850,00	10 850,00	0,00	10 850,00	10 850,00
6583	Pénalités sur marchés	18 000,00	0,00		-18 000,00	-18 000,00	0,00	-18 000,00	-18 000,00
6585	Intérêts moratoires	0,00	0,00		18 000,00	18 000,00	0,00	18 000,00	18 000,00
65888	Autres	9 510,00	0,00		0,00	0,00	0,00	0,00	0,00
6586	Frais fonctionnement des groupes d'élus	170 000,00	0,00		0,00	0,00		0,00	0,00
65861	Frais de personnel	170 000,00	0,00		0,00	0,00		0,00	0,00
Total des dépenses de gestion des services		**220 534 724,00**	**4 400,00**	**-223 672,00**	**648 500,00**	**648 500,00**	**-37 500,00**	**686 000,00**	**652 900,00**
66	Charges financières	4 258 000,00	0,00		0,00	0,00		0,00	0,00
66111	Intérêts réglés à l'échéance	3 600 000,00	0,00		0,00	0,00		0,00	0,00
66112	Intérêts - Rattachement des ICNE	50 000,00	0,00		0,00	0,00		0,00	0,00
6618	Intérêts des autres dettes	598 000,00	0,00		0,00	0,00		0,00	0,00
6688	Autres	10 000,00	0,00		0,00	0,00		0,00	0,00
67	Charges spécifiques (5)	32 500,00	0,00		1 500,00	1 500,00		1 500,00	1 500,00
673	Titres annulés (sur exercices antérieurs	32 500,00	0,00		1 500,00	1 500,00		1 500,00	1 500,00
68	Dotations aux provisions, dépréciations (semi-budgétaires) (5)	30 000,00			0,00	0,00		0,00	0,00
6815	Dot. prov. pour risques fonct. courant	30 000,00			0,00	0,00		0,00	0,00
6817	Dot. prov. dépréc. actifs circulants	0,00			0,00	0,00		0,00	0,00

CONSEIL DEPARTEMENTAL DU CANTAL - BUDGET PRINCIPAL CD15 - BS (projet de budget) - 2025

Chap. / art. (1)	Libellé	Budget de l'exercice (2)	RAR N-1 (3) I	Vote de l'assemblée sur les AE lors de la séance budgétaire (4)	Propositions nouvelles	Vote de l'assemblée II	Pour information Crédits gérés dans le cadre d'une AE	Pour information Crédits gérés hors AE	TOTAL (RAR N-1 + Vote) III = I + II
022	Dépenses imprévues (dans le cadre d'une AE)			0,00					
Total des charges financières et spécifiques		**4 320 500,00**	**0,00**	**0,00**	**1 500,00**	**1 500,00**		**1 500,00**	**1 500,00**
Total des dépenses réelles		**224 855 224,00**	**4 400,00**	**-223 672,00**	**650 000,00**	**650 000,00**	**-37 500,00**	**687 500,00**	**654 400,00**
023	*Virement à la section d'investissement*	*6 606 010,97*			*16 514 447,35*	*16 514 447,35*		*16 514 447,35*	*16 514 447,35*
042	*Opérations ordre transf. entre sections (7) (8) (9)*	*20 000 000,00*			*0,00*	*0,00*		*0,00*	*0,00*
675	*Valeurs comptables immobilisations cédée*	*0,00*			*0,00*	*0,00*		*0,00*	*0,00*
6761	*Différences sur réalisations (positives)*	*0,00*			*0,00*	*0,00*		*0,00*	*0,00*
6811	*Dot. amort. immos incorporelles*	*20 000 000,00*			*0,00*	*0,00*		*0,00*	*0,00*
043	*Opérations ordre intérieur de la section (8) (10)*	*0,00*			*0,00*	*0,00*		*0,00*	*0,00*
Total des dépenses d'ordre		**26 606 010,97**			**16 514 447,35**	**16 514 447,35**		**16 514 447,35**	**16 514 447,35**

1753

Détail du calcul des ICNE au compte 66112 (11)

Montant des ICNE de l'exercice	728 936,01
Montant des ICNE de l'exercice N-1	678 936,01
= Différence ICNE N – ICNE N-1	50 000,00

(1) Détailler les articles utilisés conformément au plan de comptes.
(2) Voir état I-B pour le contenu du budget de l'exercice.
(3) La colonne RAR n'est à renseigner qu'en l'absence de reprise anticipée lors du vote du budget primitif.
(4) Il s'agit des AE nouvelles qui sont votées lors de la séance d'adoption du budget. Cela concerne les AE relatives à de nouveaux engagements pluriannuels mais également les AE modifiant un stock d'AE existant.
(5) Hors dépenses imputées aux chapitres 016 et 017.
(6) Les dépenses de frais de personnel sont exclues des autorisations d'engagement.
(7) Les comptes 68 peuvent figurer dans le détail du chapitre si la collectivité a opté pour le régime des provisions budgétaires, conformément aux dispositions législatives et réglementaires applicables.
(8) Cf. définitions des chapitres des opérations d'ordre (*DF 042 = RI 040) (DF 043 = RF 043).*
(9) Aucune prévision budgétaire ne doit figurer aux articles 675 et 676 (cf. chapitre 024 « produit des cessions d'immobilisations »).
(10) Chapitre destiné à retracer les opérations particulières telles que les opérations de stocks ou liées à la tenue d'un inventaire permanent.
(11) Si le montant des ICNE de l'exercice est inférieur au montant de l'exercice N-1, le montant du compte 66112 sera négatif.

III – VOTE DU BUDGET	III
SECTION DE FONCTIONNEMENT – RECETTES – DETAIL PAR ARTICLE	B2

Chap / art. (1)	Libellé	Budget de l'exercice (2)	RAR N-1 (3) I	Propositions nouvelles	Vote de l'assemblée II	Total (RAR N-1 + Vote) III = I + II
	TOTAL	**251 461 234,97**	**0,00**	**650 000,00**	**650 000,00**	**650 000,00**
013	Atténuations de charges (4)	162 000,00	0,00	0,00	0,00	0,00
6419	Remboursements rémunérations personnel	151 000,00	0,00	0,00	0,00	0,00
6459	Remb.charges sécu.sociale et prévoyance	10 000,00	0,00	0,00	0,00	0,00
6479	Rembourst sur autres charges sociales	1 000,00	0,00	0,00	0,00	0,00
016	APA	11 279 333,00	0,00	0,00	0,00	0,00
747811	Dotation versée au titre de l'APA	11 269 333,00	0,00	0,00	0,00	0,00
7533	APA	10 000,00	0,00	0,00	0,00	0,00
017	RSA / Régularisations de RMI	7 646 180,00	0,00	0,00	0,00	0,00
731421	TICPE - LRL	7 000 000,00	0,00	0,00	0,00	0,00
74718	Autres participations Etat	0,00	0,00	0,00	0,00	0,00
74783	Fonds mobilisation départ. insertion	584 000,00	0,00	0,00	0,00	0,00
75342	Allocations forfaitaires	35 000,00	0,00	0,00	0,00	0,00
75343	Allocations forfaitaires majorées	5 000,00	0,00	0,00	0,00	0,00
75888	Autres	22 180,00	0,00	0,00	0,00	0,00
70	Prod. services, domaine, ventes diverses	3 323 000,00	0,00	0,00	0,00	0,00
70323	Red. occupation dom. public	300 000,00	0,00	0,00	0,00	0,00
70388	Autres redevances et recettes diverses	0,00	0,00	0,00	0,00	0,00
704	Travaux	0,00	0,00	0,00	0,00	0,00
70631	Redevances services à caractère sportif	88 000,00	0,00	0,00	0,00	0,00
70848	Mise à dispo personnel autres organismes	1 800 000,00	0,00	0,00	0,00	0,00
708721	Remb. frais par BA/régie sans ps.morale	80 000,00	0,00	0,00	0,00	0,00
70878	Remb. frais par des tiers	1 055 000,00	0,00	0,00	0,00	0,00
7088	Produits activités annexes (abonnements)	0,00	0,00	0,00	0,00	0,00
73	Impôts et taxes (sauf 731)	68 905 322,00	0,00	0,00	0,00	0,00
73221	FNGIR	3 805 322,00	0,00	0,00	0,00	0,00
732251	Attrib./fonds national péréquation DMTO	10 300 000,00	0,00	0,00	0,00	0,00
7324	Frais de gestion de la TFPB	6 000 000,00	0,00	0,00	0,00	0,00
7351	Fract° compens. TFPB, taxe rés. princi.	41 400 000,00	0,00	0,00	0,00	0,00
7352	Fraction compensatoire de la CVAE	6 600 000,00	0,00	0,00	0,00	0,00
7358	Autres	800 000,00	0,00	0,00	0,00	0,00

Chap / art. (1)	Libellé	Budget de l'exercice (2)	RAR N-1 (3) I	Propositions nouvelles	Vote de l'assemblée II	Total (RAR N-1 + Vote) III = I + II
731	Fiscalité locale	64 265 000,00	0,00	905 270,00	905 270,00	905 270,00
73114	Imposition forf. sur entrep. réseaux	2 600 000,00	0,00	0,00	0,00	0,00
73121	Taxe dpt. pub foncière, droit dpt. enreg	13 500 000,00	0,00	700 270,00	700 270,00	700 270,00
73131	Taxe d'aménagement - part départementale	700 000,00	0,00	0,00	0,00	0,00
73141	Accise sur l'électricité	2 350 000,00	0,00	0,00	0,00	0,00
731421	TICPE - LRL	3 800 000,00	0,00	0,00	0,00	0,00
73171	Taxe sur les conventions d'assurance	41 100 000,00	0,00	205 000,00	205 000,00	205 000,00
731722	Taxe additionnelle à la taxe de séjour	115 000,00	0,00	0,00	0,00	0,00
73175	Taxe sur les remontées mécaniques	100 000,00	0,00	0,00	0,00	0,00
74	Dotations et participations (4)	68 838 649,97	0,00	-455 270,00	-455 270,00	-455 270,00
74121	Dotation forfaitaire des départements	16 280 000,00	0,00	0,00	0,00	0,00
741221	Dotation fonctionnement minimale départ.	17 100 000,00	0,00	0,00	0,00	0,00
741223	Dotation compensation départements	14 608 239,00	0,00	0,00	0,00	0,00
744	FCTVA	100 000,00	0,00	0,00	0,00	0,00
74621	DGD des départements	1 686 000,00	0,00	0,00	0,00	0,00
74713	Fonds d'appui aux politiques d'insertion	0,00	0,00	0,00	0,00	0,00
74718	Autres participations Etat	1 802 679,72	0,00	-680 270,00	-680 270,00	-680 270,00
7472	Participation régions	531 000,00	0,00	0,00	0,00	0,00
74741	Participation communes membres du GFP	117 000,00	0,00	0,00	0,00	0,00
74748	Participation autres communes	0,00	0,00	0,00	0,00	0,00
74758	Participation autres groupements	1 175 000,00	0,00	225 000,00	225 000,00	225 000,00
7476	Sécurité sociale, organism. Mutualistes	132 000,00	0,00	0,00	0,00	0,00
74771	Participation Fonds social européen	500 000,00	0,00	0,00	0,00	0,00
74772	Participation FEDER	0,00	0,00	0,00	0,00	0,00
74773	Participation FEADER	20 000,00	0,00	0,00	0,00	0,00
74778	Autres fonds européens	56 000,00	0,00	0,00	0,00	0,00
747812	Dotation versée au titre de la PCH	2 200 000,00	0,00	0,00	0,00	0,00
747813	Dotation versée au titre des MDPH	415 115,00	0,00	0,00	0,00	0,00
7478141	Part autonomie	20 500,00	0,00	0,00	0,00	0,00
747818	Autres	4 895 010,00	0,00	0,00	0,00	0,00
747888	Autres	420 106,25	0,00	0,00	0,00	0,00
748312	D.C.R.T.P.	4 100 000,00	0,00	0,00	0,00	0,00
74835	D.T.C. exonération fiscalité directe	2 100 000,00	0,00	0,00	0,00	0,00
74881	Particip. familles restau, hébergt	580 000,00	0,00	0,00	0,00	0,00
75	Autres produits de gestion courante (4)	17 191 750,00	0,00	0,00	0,00	0,00

Chap / art. (1)	Libellé	Budget de l'exercice (2)	RAR N-1 (3) I	Propositions nouvelles	Vote de l'assemblée II	Total (RAR N-1 + Vote) III = I + II
7511	Recouvrements sur département, autres CL	**50 000,00**	**0,00**	**0,00**	**0,00**	**0,00**
7512	Recouvrements sur Sécurité Sociale	80 000,00	0,00	0,00	0,00	0,00
7513	Recouvrements sur bénéficiaire, tiers-pa	5 712 800,00	0,00	0,00	0,00	0,00
7518	Recouvrements sur autres redevables	4 000 000,00	0,00	0,00	0,00	0,00
752	Revenus des immeubles	180 000,00	0,00	0,00	0,00	0,00
7535	PCH	20 000,00	0,00	0,00	0,00	0,00
755	Dédits et pénalités perçus	0,00	0,00	0,00	0,00	0,00
75813	Redev. fermiers et concessionnaires	10 000,00	0,00	0,00	0,00	0,00
75814	Redevance sur l'énergie hydraulique	6 000 000,00	0,00	0,00	0,00	0,00
75888	Autres	1 138 950,00	0,00	0,00	0,00	0,00
Total des recettes de gestion des services		**241 611 234,97**	**0,00**	**450 000,00**	**450 000,00**	**450 000,00**
76	Produits financiers	0,00	0,00	0,00	0,00	0,00
77	Produits spécifiques (4)	0,00	0,00	0,00	0,00	0,00
773	Mandats annulés (exercices antérieurs)	0,00	0,00	0,00	0,00	0,00
775	Produits des cessions d'immobilisations	0,00	0,00	0,00	0,00	0,00
78	Reprises amort., dépréciations, prov. (semi-budgétaires) (4)	0,00		200 000,00	200 000,00	200 000,00
7815	Rep. prov. charges fonctionnt courant	0,00		200 000,00	200 000,00	200 000,00
7817	Rep. prov. dépréc. actifs circulants	0,00		0,00	0,00	0,00
Total des recettes réelles		**241 611 234,97**	**0,00**	**650 000,00**	**650 000,00**	**650 000,00**
042	*Opérations ordre transf. entre sections (5) (6) (7)*	*9 850 000,00*		*0,00*	*0,00*	*0,00*
721	*Immobilisations incorporelles*	*0,00*		*0,00*	*0,00*	*0,00*
722	*Immobilisations corporelles*	*850 000,00*		*0,00*	*0,00*	*0,00*
7761	*Différences sur réalisations (négatives)*	*0,00*		*0,00*	*0,00*	*0,00*
77681	*Neutralisation des amortissements*	*4 000 000,00*		*0,00*	*0,00*	*0,00*
777	*Rec... subv inv transférées cpte résult*	*5 000 000,00*		*0,00*	*0,00*	*0,00*
043	*Opérations ordre intérieur de la section (5) (8)*	*0,00*		*0,00*	*0,00*	*0,00*
Total des recettes d'ordre		**9 850 000,00**		**0,00**	**0,00**	**0,00**

Détail du calcul de la taxe départementale de publicité foncière pour les collectivités dites « surfiscalisées » (compte 73121) (9)

Montant brut	0,00
Compensation	0,00
Montant net	0,00

Détail du calcul des ICNE au compte 7622 (10)

Montant des ICNE de l'exercice	0,00
Montant des ICNE de l'exercice N-1	0,00
= Différence ICNE N – ICNE N-1	0,00

(1) Détailler les articles utilisés conformément au plan de comptes.

(2) Voir état I-B pour le contenu du budget de l'exercice.

(3) La colonne RAR n'est à renseigner qu'en l'absence de reprise anticipée lors du vote du budget primitif.

(4) Hors recettes imputées aux chapitres 016 et 017.

(5) Cf. définitions du chapitre des opérations d'ordre (*RF 042 = DI 040) (RF 043 = DF 043)*.

(6) Aucune prévision budgétaire ne doit figurer aux articles 775 et 776 (cf. chapitre 024 « produit des cessions d'immobilisations »).

(7) Les comptes 78 peuvent figurer dans le détail du chapitre si la collectivité a opté pour le régime des provisions budgétaires, conformément aux dispositions législatives et réglementaires applicables.

(8) Ce chapitre est destiné à retracer les opérations particulières telles que les opérations de stocks ou liées à la tenue d'un inventaire permanent simplifié.

(9) Destiné à retracer le prélèvement de la part non départementale de la taxe.

(10) Si le montant des ICNE de l'exercice est inférieur au montant de l'exercice N-1, le montant du compte 7622 sera négatif.

IV – ANNEXES	IV
A – PRESENTATION CROISEE – SECTION D'INVESTISSEMENT – VUE D'ENSEMBLE	A1

Chapitre nature	Libellé	01 Opérations non ventilables	0 Services généraux (hors 01 et Gestion des fonds européens)	0-5 Gestion des fonds européens	1 Sécurité	2 Enseign., formation prof.,apprentissage	3 Cult., vie soc., jeun., sports, loisirs	4 Santé et action sociale (hors RSA)	4-4 RSA
DEPENSES		**63 700 000,00**	**3 171 729,24**	**0,00**	**15 000,00**	**10 073 709,00**	**1 228 558,30**	**461 895,26**	**0,00**
10	Dotations, fonds divers et réserves	0,00	0,00	0,00	0,00	0,00	0,00	0,00	0,00
13	Subventions d'investissement	0,00	0,00	0,00	0,00	0,00	0,00	0,00	0,00
16	Emprunts et dettes assimilées	63 700 000,00	0,00	0,00	0,00	470 000,00	0,00	0,00	0,00
18	Cpte de liaison : affectation (BA,régie)	0,00	0,00	0,00	0,00	0,00	0,00	0,00	0,00
20	Immobilisations incorporelles (sauf 204)	0,00	1 091 200,00	0,00	0,00	35 000,00	0,00	60 900,00	0,00
204	Subventions d'équipement versées	0,00	0,00	0,00	15 000,00	90 000,00	375 000,00	100 000,00	0,00
21	Immobilisations corporelles	0,00	1 400 660,00	0,00	0,00	1 137 000,00	187 000,00	221 000,00	0,00
22	Immobilisations reçues en affectation	0,00	0,00	0,00	0,00	0,00	0,00	0,00	0,00
23	Immobilisations en cours (sauf 2324)	0,00	679 869,24	0,00	0,00	8 211 709,00	666 558,30	79 995,26	0,00
26	Participations et créances rattachées	0,00	0,00	0,00	0,00	0,00	0,00	0,00	0,00
27	Autres immobilisations financières	0,00	0,00	0,00	0,00	0,00	0,00	0,00	0,00
45	Opérations pour compte de tiers	0,00	0,00	0,00	0,00	130 000,00	0,00	0,00	0,00
RECETTES		**89 612 939,20**	**3 641 361,00**	**0,00**	**0,00**	**3 130 855,00**	**22 500,00**	**200 000,00**	**0,00**
024	Produits des cessions d'immobilisations	240 000,00	0,00	0,00	0,00	0,00	0,00	0,00	0,00
10	Dotations, fonds divers et réserves	23 331 357,52	0,00	0,00	0,00	0,00	0,00	0,00	0,00
13	Subventions d'investissement	0,00	3 641 361,00	0,00	0,00	2 900 855,00	22 500,00	0,00	0,00
16	Emprunts et dettes assimilées	66 041 581,68	0,00	0,00	0,00	0,00	0,00	0,00	0,00
18	Cpte de liaison : affectation (BA,régie)	0,00	0,00	0,00	0,00	0,00	0,00	0,00	0,00
20	Immobilisations incorporelles (sauf 204)	0,00	0,00	0,00	0,00	0,00	0,00	0,00	0,00
204	Subventions d'équipement versées	0,00	0,00	0,00	0,00	0,00	0,00	0,00	0,00
21	Immobilisations corporelles	0,00	0,00	0,00	0,00	0,00	0,00	0,00	0,00
22	Immobilisations reçues en affectation	0,00	0,00	0,00	0,00	0,00	0,00	0,00	0,00
23	Immobilisations en cours (sauf 2324)	0,00	0,00	0,00	0,00	0,00	0,00	0,00	0,00
26	Participations et créances rattachées	0,00	0,00	0,00	0,00	0,00	0,00	0,00	0,00
27	Autres immobilisations financières	0,00	0,00	0,00	0,00	0,00	0,00	200 000,00	0,00
45	Opérations pour compte de tiers	0,00	0,00	0,00	0,00	230 000,00	0,00	0,00	0,00

IV – ANNEXES	IV
A – PRESENTATION CROISEE – SECTION D'INVESTISSEMENT – VUE D'ENSEMBLE (suite)	A1

Chapitre nature	Libellé	5 Aménagement des territoires et habitat	6 Action économique	7 Environnement	8 Transports	9 Fonction en réserve	TOTAL
DEPENSES		**6 185 000,00**	**4 011 105,00**	**632 500,00**	**24 033 203,20**		**113 512 700,00**
10	Dotations, fonds divers et réserves	0,00	0,00	0,00	0,00		0,00
13	Subventions d'investissement	0,00	0,00	0,00	0,00		0,00
16	Emprunts et dettes assimilées	0,00	0,00	0,00	2 169 000,00		66 339 000,00
18	Cpte de liaison : affectation (BA,régie)	0,00	0,00	0,00	0,00		0,00
20	Immobilisations incorporelles (sauf 204)	0,00	360 100,00	0,00	0,00		1 547 200,00
204	Subventions d'équipement versées	6 020 000,00	1 235 000,00	108 000,00	216 995,00		8 159 995,00
21	Immobilisations corporelles	0,00	0,00	112 500,00	3 495 664,00		6 553 824,00
22	Immobilisations reçues en affectation	0,00	0,00	0,00	0,00		0,00
23	Immobilisations en cours (sauf 2324)	70 000,00	2 416 000,00	212 000,00	18 151 544,20		30 487 676,00
26	Participations et créances rattachées	0,00	0,00	200 000,00	0,00		200 000,00
27	Autres immobilisations financières	0,00	5,00	0,00	0,00		5,00
45	Opérations pour compte de tiers	95 000,00	0,00	0,00	0,00		225 000,00
RECETTES		**31 400,00**	**98 860,00**	**318 900,00**	**1 916 784,00**		**98 973 599,20**
024	Produits des cessions d'immobilisations	0,00	0,00	0,00	0,00		240 000,00
10	Dotations, fonds divers et réserves	0,00	0,00	0,00	0,00		23 331 357,52
13	Subventions d'investissement	0,00	0,00	318 900,00	1 916 784,00		8 800 400,00
16	Emprunts et dettes assimilées	0,00	0,00	0,00	0,00		66 041 581,68
18	Cpte de liaison : affectation (BA,régie)	0,00	0,00	0,00	0,00		0,00
20	Immobilisations incorporelles (sauf 204)	0,00	0,00	0,00	0,00		0,00
204	Subventions d'équipement versées	0,00	0,00	0,00	0,00		0,00
21	Immobilisations corporelles	0,00	0,00	0,00	0,00		0,00
22	Immobilisations reçues en affectation	0,00	0,00	0,00	0,00		0,00
23	Immobilisations en cours (sauf 2324)	0,00	0,00	0,00	0,00		0,00
26	Participations et créances rattachées	0,00	0,00	0,00	0,00		0,00
27	Autres immobilisations financières	0,00	98 860,00	0,00	0,00		298 860,00
45	Opérations pour compte de tiers	31 400,00	0,00	0,00	0,00		261 400,00

IV – ANNEXES	IV
A – PRESENTATION CROISEE – SECTION D'INVESTISSEMENT – PRESENTATION DETAILLEE	A1.01

01 – OPERATIONS NON VENTILABLES

Article / compte nature (1)	Libellé	01 Opérations non ventilables
	DEPENSES	**63 700 000,00**
164	Emprunts auprès des éts financiers	63 700 000,00
	RECETTES	**89 612 939,20**
024	Produits des cessions d'immobilisations	240 000,00
102	Dotations et fonds d'investissement	4 600 000,00
106	Réserves	18 731 357,52
164	Emprunts auprès des éts financiers	66 041 581,68

(1) Détailler les comptes à trois chiffres.

1760

IV – ANNEXES	IV
A – PRESENTATION CROISEE – SECTION D'INVESTISSEMENT – PRESENTATION DETAILLEE	A1.900

FONCTION 0 – Services généraux

Article / compte nature (1)	Libellé	02 Administration générale				
		020 Admin. générale de la collectivité	021 Personnel non ventilé	025 Cimetières et pompes funèbres	026 Administration générale de l'Etat	028 Autres moyens généraux
DEPENSES		**72 000,00**	**0,00**	**0,00**	**0,00**	**3 097 729,24**
205	Licences, procédés, droits similaires	72 000,00	0,00	0,00	0,00	1 019 200,00
212	Agencements et aménagements de terrains	0,00	0,00	0,00	0,00	630 000,00
215	Installat°, matériel, outillage techniq.	0,00	0,00	0,00	0,00	60 000,00
218	Autres immobilisations corporelles	0,00	0,00	0,00	0,00	708 660,00
231	Immobilisations corporelles en cours	0,00	0,00	0,00	0,00	679 869,24
RECETTES		**0,00**	**0,00**	**0,00**	**0,00**	**3 641 361,00**
131	Subv inv rattachées aux actifs amort	0,00	0,00	0,00	0,00	42 861,00
133	Fonds affectés à l'équipement amort.	0,00	0,00	0,00	0,00	1 457 500,00
134	Fonds affectés à l'équipement non amort.	0,00	0,00	0,00	0,00	2 141 000,00

(1) Détailler les comptes à trois chiffres.

IV – ANNEXES	IV
A – PRESENTATION CROISEE – SECTION D'INVESTISSEMENT – PRESENTATION DETAILLEE	A1.900

FONCTION 0 – Services généraux (suite 1)

Article / compte nature (1)	Libellé	03 Conseils						
		031 Assemblée délibérante	032 Conseil éco.,social région./Conseil dév.	033 Conseil cult., éduc., env.	034 Conseil éco.,soc.,environ.,culture,éduc.		035 Conseil de territoire	038 Autres instances
					0341 Section éco., sociale et environnem.	0342 Section culture, éducation et sports		
DEPENSES		**0,00**	**0,00**	**0,00**	**0,00**	**0,00**	**0,00**	**0,00**
205	Licences, procédés, droits similaires	0,00	0,00	0,00	0,00	0,00	0,00	0,00
212	Agencements et aménagements de terrains	0,00	0,00	0,00	0,00	0,00	0,00	0,00
215	Installat°, matériel, outillage techniq.	0,00	0,00	0,00	0,00	0,00	0,00	0,00
218	Autres immobilisations corporelles	0,00	0,00	0,00	0,00	0,00	0,00	0,00
231	Immobilisations corporelles en cours	0,00	0,00	0,00	0,00	0,00	0,00	0,00
RECETTES		**0,00**	**0,00**	**0,00**	**0,00**	**0,00**	**0,00**	**0,00**
131	Subv inv rattachées aux actifs amort	0,00	0,00	0,00	0,00	0,00	0,00	0,00
133	Fonds affectés à l'équipement amort.	0,00	0,00	0,00	0,00	0,00	0,00	0,00
134	Fonds affectés à l'équipement non amort.	0,00	0,00	0,00	0,00	0,00	0,00	0,00

(1) Détailler les comptes à trois chiffres.

IV – ANNEXES	IV
A – PRESENTATION CROISEE – SECTION D'INVESTISSEMENT – PRESENTATION DETAILLEE	A1.900

FONCTION 0 – Services généraux (suite 2)

Article / compte nature (1)	Libellé		04 Coop.décent.,act° interrég.,eur.,intern.					TOTAL DU CHAPITRE
		041 Action relevant de la subvention globale	042 Actions interrégionales	043 Actions européennes	044 Aide publique au développement	045 Actions internationales	048 Autres actions	
DEPENSES		**0,00**	**0,00**	**2 000,00**	**0,00**	**0,00**	**0,00**	**3 171 729,24**
205	Licences, procédés, droits similaires	0,00	0,00	0,00	0,00	0,00	0,00	1 091 200,00
212	Agencements et aménagements de terrains	0,00	0,00	0,00	0,00	0,00	0,00	630 000,00
215	Installat°, matériel, outillage techniq.	0,00	0,00	0,00	0,00	0,00	0,00	60 000,00
218	Autres immobilisations corporelles	0,00	0,00	2 000,00	0,00	0,00	0,00	710 660,00
231	Immobilisations corporelles en cours	0,00	0,00	0,00	0,00	0,00	0,00	679 869,24
RECETTES		**0,00**	**0,00**	**0,00**	**0,00**	**0,00**	**0,00**	**3 641 361,00**
131	Subv inv rattachées aux actifs amort	0,00	0,00	0,00	0,00	0,00	0,00	42 861,00
133	Fonds affectés à l'équipement amort.	0,00	0,00	0,00	0,00	0,00	0,00	1 457 500,00
134	Fonds affectés à l'équipement non amort.	0,00	0,00	0,00	0,00	0,00	0,00	2 141 000,00

(1) Détailler les comptes à trois chiffres.

1763

IV – ANNEXES	IV
A – PRESENTATION CROISEE – SECTION D'INVESTISSEMENT – PRESENTATION DETAILLEE	A1.900-5

FONCTION 0-5 – Gestion des fonds européens

Article / compte nature (1)	Libellé	051 FSE	052 FEDER	058 Autres		TOTAL DU CHAPITRE
				0580 FEADER	0581 FEAMP	
DEPENSES		0,00	0,00	0,00	0,00	0,00
RECETTES		0,00	0,00	0,00	0,00	0,00

(1) Détailler les comptes à trois chiffres.

1764

IV – ANNEXES	IV
A – PRESENTATION CROISEE – SECTION D'INVESTISSEMENT – PRESENTATION DETAILLEE	A1.901

FONCTION 1 – Sécurité

Article / compte nature (1)	Libellé	10 Services communs	11 Police, sécurité, justice	12 Incendie et secours	13 Hygiène et salubrité publique	18 Autres interv. protect. personnes, biens	TOTAL DU CHAPITRE
	DEPENSES	**0,00**	**0,00**	**0,00**	**0,00**	**15 000,00**	**15 000,00**
204	Subventions d'équipement versées	0,00	0,00	0,00	0,00	15 000,00	15 000,00
	RECETTES	**0,00**	**0,00**	**0,00**	**0,00**	**0,00**	**0,00**

(1) Détailler les comptes à trois chiffres.

1765

IV – ANNEXES	IV
A – PRESENTATION CROISEE – SECTION D'INVESTISSEMENT – PRESENTATION DETAILLEE	A1.902

FONCTION 2 – Enseignement, formation professionnelle et apprentissage

Article / compte nature (1)	Libellé	20 Services communs	21 Enseignement du premier degré			22 Enseignement du second degré			23 Enseignement supérieur	24 Cités scolaires
		201 Services communs	211 Ecoles maternelles	212 Ecoles primaires	213 Classes regroupées	221 Collèges	222 Lycées publics	223 Lycées privés		
DEPENSES		**0,00**	**0,00**	**0,00**	**0,00**	**6 370 709,00**	**0,00**	**0,00**	**3 703 000,00**	**0,00**
167	Emprunts dettes conditions particulières	0,00	0,00	0,00	0,00	470 000,00	0,00	0,00	0,00	0,00
203	Frais d'études, recherche, développement	0,00	0,00	0,00	0,00	35 000,00	0,00	0,00	0,00	0,00
204	Subventions d'équipement versées	0,00	0,00	0,00	0,00	90 000,00	0,00	0,00	0,00	0,00
215	Installat°, matériel, outillage techniq.	0,00	0,00	0,00	0,00	250 000,00	0,00	0,00	0,00	0,00
218	Autres immobilisations corporelles	0,00	0,00	0,00	0,00	875 000,00	0,00	0,00	12 000,00	0,00
231	Immobilisations corporelles en cours	0,00	0,00	0,00	0,00	4 491 154,52	0,00	0,00	3 691 000,00	0,00
238	Avances commandes immo corporelles	0,00	0,00	0,00	0,00	29 554,48	0,00	0,00	0,00	0,00
458	Opérations sous mandat	0,00	0,00	0,00	0,00	130 000,00	0,00	0,00	0,00	0,00
RECETTES		**0,00**	**0,00**	**0,00**	**0,00**	**2 074 854,30**	**0,00**	**0,00**	**1 056 000,70**	**0,00**
131	Subv inv rattachées aux actifs amort	0,00	0,00	0,00	0,00	956 854,30	0,00	0,00	1 056 000,70	0,00
133	Fonds affectés à l'équipement amort.	0,00	0,00	0,00	0,00	888 000,00	0,00	0,00	0,00	0,00
458	Opérations sous mandat	0,00	0,00	0,00	0,00	230 000,00	0,00	0,00	0,00	0,00

(1) Détailler les comptes à trois chiffres.

IV – ANNEXES	IV
A – PRESENTATION CROISEE – SECTION D'INVESTISSEMENT – PRESENTATION DETAILLEE	A1.902

FONCTION 2 – Enseignement, formation professionnelle et apprentissage (suite 1)

Article / compte nature (1)	Libellé	25 Formation professionnelle												
		251 Insertion sociale et professionnelle	252 Formation professionnalisante personnes	253 Formation certifiante des personnes	254 Formation des actifs occupés	255 Rémunération des stagiaires	256 CNFPT - Formation des actifs occupés					257 CFNPT et CDG - missions spécifiques		258 Autres
							2561 Missions statutaires et règlementaires	2562 Développement des compétences	2563 Évolution et transition professionnelle	2564 Organisation des activités pédagogiques	2565 Autres	2571 Concours	2572 Missions administratives	
DEPENSES		**0,00**	**0,00**	**0,00**	**0,00**	**0,00**	**0,00**	**0,00**	**0,00**	**0,00**	**0,00**	**0,00**	**0,00**	**0,00**
167	Emprunts dettes conditions particulières	0,00	0,00	0,00	0,00	0,00	0,00	0,00	0,00	0,00	0,00	0,00	0,00	0,00
203	Frais d'études, recherche, développement	0,00	0,00	0,00	0,00	0,00	0,00	0,00	0,00	0,00	0,00	0,00	0,00	0,00
204	Subventions d'équipement versées	0,00	0,00	0,00	0,00	0,00	0,00	0,00	0,00	0,00	0,00	0,00	0,00	0,00
215	Installat°, matériel, outillage techniq.	0,00	0,00	0,00	0,00	0,00	0,00	0,00	0,00	0,00	0,00	0,00	0,00	0,00
218	Autres immobilisations corporelles	0,00	0,00	0,00	0,00	0,00	0,00	0,00	0,00	0,00	0,00	0,00	0,00	0,00
231	Immobilisations corporelles en cours	0,00	0,00	0,00	0,00	0,00	0,00	0,00	0,00	0,00	0,00	0,00	0,00	0,00
238	Avances commandes immo corporelles	0,00	0,00	0,00	0,00	0,00	0,00	0,00	0,00	0,00	0,00	0,00	0,00	0,00
458	Opérations sous mandat	0,00	0,00	0,00	0,00	0,00	0,00	0,00	0,00	0,00	0,00	0,00	0,00	0,00
RECETTES		**0,00**	**0,00**	**0,00**	**0,00**	**0,00**	**0,00**	**0,00**	**0,00**	**0,00**	**0,00**	**0,00**	**0,00**	**0,00**
131	Subv inv rattachées aux actifs amort	0,00	0,00	0,00	0,00	0,00	0,00	0,00	0,00	0,00	0,00	0,00	0,00	0,00
133	Fonds affectés à l'équipement amort.	0,00	0,00	0,00	0,00	0,00	0,00	0,00	0,00	0,00	0,00	0,00	0,00	0,00
458	Opérations sous mandat	0,00	0,00	0,00	0,00	0,00	0,00	0,00	0,00	0,00	0,00	0,00	0,00	0,00

(1) Détailler les comptes à trois chiffres.

IV – ANNEXES	IV
A – PRESENTATION CROISEE – SECTION D'INVESTISSEMENT – PRESENTATION DETAILLEE	A1.902

FONCTION 2 – Enseignement, formation professionnelle et apprentissage (suite 2)

Article / compte nature (1)	Libellé	26 Apprentissage	27 Formation sanitaire et sociale	28 Autres services périscolaires et annexes					29 Sécurité	TOTAL DU CHAPITRE
				281 Hébergement et restauration scolaires	282 Sport scolaire	283 Médecine scolaire	284 Classes de découverte	288 Autre service annexe de l'enseignement		
DEPENSES		**0,00**	**0,00**	**0,00**	**0,00**	**0,00**	**0,00**	**0,00**	**0,00**	**10 073 709,00**
167	Emprunts dettes conditions particulières	0,00	0,00	0,00	0,00	0,00	0,00	0,00	0,00	470 000,00
203	Frais d'études, recherche, développement	0,00	0,00	0,00	0,00	0,00	0,00	0,00	0,00	35 000,00
204	Subventions d'équipement versées	0,00	0,00	0,00	0,00	0,00	0,00	0,00	0,00	90 000,00
215	Installat°, matériel, outillage techniq.	0,00	0,00	0,00	0,00	0,00	0,00	0,00	0,00	250 000,00
218	Autres immobilisations corporelles	0,00	0,00	0,00	0,00	0,00	0,00	0,00	0,00	887 000,00
231	Immobilisations corporelles en cours	0,00	0,00	0,00	0,00	0,00	0,00	0,00	0,00	8 182 154,52
238	Avances commandes immo corporelles	0,00	0,00	0,00	0,00	0,00	0,00	0,00	0,00	29 554,48
458	Opérations sous mandat	0,00	0,00	0,00	0,00	0,00	0,00	0,00	0,00	130 000,00
RECETTES		**0,00**	**0,00**	**0,00**	**0,00**	**0,00**	**0,00**	**0,00**	**0,00**	**3 130 855,00**
131	Subv inv rattachées aux actifs amort	0,00	0,00	0,00	0,00	0,00	0,00	0,00	0,00	2 012 855,00
133	Fonds affectés à l'équipement amort.	0,00	0,00	0,00	0,00	0,00	0,00	0,00	0,00	888 000,00
458	Opérations sous mandat	0,00	0,00	0,00	0,00	0,00	0,00	0,00	0,00	230 000,00

(1) Détailler les comptes à trois chiffres.

IV – ANNEXES	IV
A – PRESENTATION CROISEE – SECTION D'INVESTISSEMENT – PRESENTATION DETAILLEE	A1.903

FONCTION 3 – Culture, vie sociale, jeunesse, sports et loisirs

Article / compte nature (1)	Libellé	30 Services communs	31 Culture							
			311 Activités artist.,actions et manif.cult.	312 Patrimoine	313 Bibliothèques, médiathèques	314 Musées	315 Services d'archives	316 Théâtres et spectacles vivants	317 Cinémas et autres salles de spectacles	318 Archéologie préventive
DEPENSES		**0,00**	**27 000,00**	**335 000,00**	**150 000,00**	**0,00**	**58 588,40**	**0,00**	**0,00**	**0,00**
204	Subventions d'équipement versées	0,00	20 000,00	335 000,00	0,00	0,00	0,00	0,00	0,00	0,00
215	Installat°, matériel, outillage techniq.	0,00	0,00	0,00	0,00	0,00	15 000,00	0,00	0,00	0,00
216	Biens historiques et culturels	0,00	0,00	0,00	150 000,00	0,00	15 000,00	0,00	0,00	0,00
218	Autres immobilisations corporelles	0,00	7 000,00	0,00	0,00	0,00	0,00	0,00	0,00	0,00
231	Immobilisations corporelles en cours	0,00	0,00	0,00	0,00	0,00	28 588,40	0,00	0,00	0,00
RECETTES		**0,00**	**0,00**	**0,00**	**0,00**	**0,00**	**0,00**	**0,00**	**0,00**	**0,00**
131	Subv inv rattachées aux actifs amort	0,00	0,00	0,00	0,00	0,00	0,00	0,00	0,00	0,00

(1) Détailler les comptes à trois chiffres.

IV – ANNEXES	IV
A – PRESENTATION CROISEE – SECTION D'INVESTISSEMENT – PRESENTATION DETAILLEE	A1.903

FONCTION 3 – Culture, vie sociale, jeunesse, sports et loisirs (suite 1)

Article / compte nature (1)	Libellé	32 Sports (autres que scolaires)								
		321 Salles de sport, gymnases	322 Stades	323 Piscines	324 Centres de formation sportifs	325 Autres équipements sportifs ou loisirs	326 Manifestations sportives	327 Soutien aux sportifs		
								3271 Soutien aux sportifs de haut niveau	3272 Soutien aux clubs amateurs	3273 Autres soutiens aux sportifs
DEPENSES		**37 969,90**	**0,00**	**0,00**	**0,00**	**620 000,00**	**0,00**	**0,00**	**0,00**	**0,00**
204	Subventions d'équipement versées	0,00	0,00	0,00	0,00	20 000,00	0,00	0,00	0,00	0,00
215	Installat°, matériel, outillage techniq.	0,00	0,00	0,00	0,00	0,00	0,00	0,00	0,00	0,00
216	Biens historiques et culturels	0,00	0,00	0,00	0,00	0,00	0,00	0,00	0,00	0,00
218	Autres immobilisations corporelles	0,00	0,00	0,00	0,00	0,00	0,00	0,00	0,00	0,00
231	Immobilisations corporelles en cours	37 969,90	0,00	0,00	0,00	600 000,00	0,00	0,00	0,00	0,00
RECETTES		**0,00**	**0,00**	**0,00**	**0,00**	**22 500,00**	**0,00**	**0,00**	**0,00**	**0,00**
131	Subv inv rattachées aux actifs amort	0,00	0,00	0,00	0,00	22 500,00	0,00	0,00	0,00	0,00

(1) Détailler les comptes à trois chiffres.

IV – ANNEXES	IV
A – PRESENTATION CROISEE – SECTION D'INVESTISSEMENT – PRESENTATION DETAILLEE	A1.903

FONCTION 3 – Culture, vie sociale, jeunesse, sports et loisirs (suite 2)

Article / compte nature (1)	Libellé	33 Jeunesse (action socio-éduc.) et loisirs			34 Vie sociale et citoyenne		39 Sécurité	TOTAL DU CHAPITRE
		331 Centres de loisirs	332 Colonies de vacances	338 Autres activités pour les jeunes	341 Egalité entre les femmes et les hommes	348 Autres		
DEPENSES		**0,00**	**0,00**	**0,00**	**0,00**	**0,00**	**0,00**	**1 228 558,30**
204	Subventions d'équipement versées	0,00	0,00	0,00	0,00	0,00	0,00	375 000,00
215	Installat°, matériel, outillage techniq.	0,00	0,00	0,00	0,00	0,00	0,00	15 000,00
216	Biens historiques et culturels	0,00	0,00	0,00	0,00	0,00	0,00	165 000,00
218	Autres immobilisations corporelles	0,00	0,00	0,00	0,00	0,00	0,00	7 000,00
231	Immobilisations corporelles en cours	0,00	0,00	0,00	0,00	0,00	0,00	666 558,30
RECETTES		**0,00**	**0,00**	**0,00**	**0,00**	**0,00**	**0,00**	**22 500,00**
131	Subv inv rattachées aux actifs amort	0,00	0,00	0,00	0,00	0,00	0,00	22 500,00

(1) Détailler les comptes à trois chiffres.

1771

IV – ANNEXES	IV
A – PRESENTATION CROISEE – SECTION D'INVESTISSEMENT – PRESENTATION DETAILLEE	A1.904

FONCTION 4 – Santé et action sociale (hors RSA)

Article / compte nature (1)	Libellé	41 Santé					
		410 Services communs	411 PMI et planification familiale	412 Prévention et éducation pour la santé	413 Sécurité alimentaire	414 Dispensaires et autres éts sanitaires	418 Autres actions
DEPENSES		**89 895,26**	**0,00**	**0,00**	**0,00**	**0,00**	**0,00**
203	Frais d'études, recherche, développement	9 900,00	0,00	0,00	0,00	0,00	0,00
204	Subventions d'équipement versées	0,00	0,00	0,00	0,00	0,00	0,00
205	Licences, procédés, droits similaires	0,00	0,00	0,00	0,00	0,00	0,00
218	Autres immobilisations corporelles	0,00	0,00	0,00	0,00	0,00	0,00
231	Immobilisations corporelles en cours	79 995,26	0,00	0,00	0,00	0,00	0,00
RECETTES		**0,00**	**0,00**	**0,00**	**0,00**	**0,00**	**0,00**
274	Prêts	0,00	0,00	0,00	0,00	0,00	0,00

(1) Détailler les comptes à trois chiffres.

1772

IV – ANNEXES	IV
A – PRESENTATION CROISEE – SECTION D'INVESTISSEMENT – PRESENTATION DETAILLEE	A1.904

FONCTION 4 – Santé et action sociale (hors RSA) (suite 1)

Article / compte nature (1)	Libellé	42 Action sociale							
		420 Services communs	421 Famille et enfance				422 Petite enfance		
			4211 Actions en faveur de la maternité	4212 Aides à la famille	4213 Aides sociales à l'enfance	4214 Adolescence	4221 Crèches et garderies	4222 Multi accueil	4228 Autres actions pour la petite enfance
DEPENSES		**219 000,00**	**0,00**	**0,00**	**0,00**	**0,00**	**0,00**	**0,00**	**2 000,00**
203	Frais d'études, recherche, développement	0,00	0,00	0,00	0,00	0,00	0,00	0,00	0,00
204	Subventions d'équipement versées	0,00	0,00	0,00	0,00	0,00	0,00	0,00	0,00
205	Licences, procédés, droits similaires	0,00	0,00	0,00	0,00	0,00	0,00	0,00	0,00
218	Autres immobilisations corporelles	219 000,00	0,00	0,00	0,00	0,00	0,00	0,00	2 000,00
231	Immobilisations corporelles en cours	0,00	0,00	0,00	0,00	0,00	0,00	0,00	0,00
RECETTES		**0,00**	**0,00**	**0,00**	**0,00**	**0,00**	**0,00**	**0,00**	**0,00**
274	Prêts	0,00	0,00	0,00	0,00	0,00	0,00	0,00	0,00

(1) Détailler les comptes à trois chiffres.

1773

IV – ANNEXES	IV
A – PRESENTATION CROISEE – SECTION D'INVESTISSEMENT – PRESENTATION DETAILLEE	A1.904

FONCTION 4 – Santé et action sociale (hors RSA) (suite 2)

Article / compte nature (1)	Libellé	42 Action sociale						TOTAL DU CHAPITRE
		423 Personnes âgées			424 Personnes en difficulté	425 Personnes handicapées	428 Autres interventions sociales	
		4231 Forfait autonomie	4232 Autres actions de prévention	4238 Autres actions pour les personnes âgées				
DEPENSES		**0,00**	**100 000,00**	**0,00**	**0,00**	**51 000,00**	**0,00**	**461 895,26**
203	Frais d'études, recherche, développement	0,00	0,00	0,00	0,00	0,00	0,00	9 900,00
204	Subventions d'équipement versées	0,00	100 000,00	0,00	0,00	0,00	0,00	100 000,00
205	Licences, procédés, droits similaires	0,00	0,00	0,00	0,00	51 000,00	0,00	51 000,00
218	Autres immobilisations corporelles	0,00	0,00	0,00	0,00	0,00	0,00	221 000,00
231	Immobilisations corporelles en cours	0,00	0,00	0,00	0,00	0,00	0,00	79 995,26
RECETTES		**0,00**	**0,00**	**200 000,00**	**0,00**	**0,00**	**0,00**	**200 000,00**
274	Prêts	0,00	0,00	200 000,00	0,00	0,00	0,00	200 000,00

(1) Détailler les comptes à trois chiffres.

1774

IV – ANNEXES	IV
A – PRESENTATION CROISEE – SECTION D'INVESTISSEMENT – PRESENTATION DETAILLEE	A1.904-4

FONCTION 4-4 – RSA

Article / compte nature (1)	Libellé	441 Insertion sociale	442 Santé	443 Logement	444 Insertion professionnelle	445 Evaluation des dépenses engagées	446 Dépenses de structure	447 RSA allocations	448 Autres dépenses au titre du RSA	TOTAL DU CHAPITRE
DEPENSES		0,00	0,00	0,00	0,00	0,00	0,00	0,00	0,00	0,00
RECETTES		0,00	0,00	0,00	0,00	0,00	0,00	0,00	0,00	0,00

(1) Détailler les comptes à trois chiffres.

1775

IV – ANNEXES	IV
A – PRESENTATION CROISEE – SECTION D'INVESTISSEMENT – PRESENTATION DETAILLEE	A1.905

FONCTION 5 – Aménagement des territoires et habitat

Article / compte nature (1)	Libellé	50 Services communs	51 Aménagement et services urbains						
			510 Services communs	511 Espaces verts urbains	512 Eclairage public	513 Art public	514 Electrification	515 Opérations d'aménagement	518 Autres actions d'aménagement urbain
DEPENSES		**0,00**	**300 000,00**	**0,00**	**0,00**	**0,00**	**0,00**	**0,00**	**0,00**
204	Subventions d'équipement versées	0,00	300 000,00	0,00	0,00	0,00	0,00	0,00	0,00
231	Immobilisations corporelles en cours	0,00	0,00	0,00	0,00	0,00	0,00	0,00	0,00
454	Travaux effectués d'office	0,00	0,00	0,00	0,00	0,00	0,00	0,00	0,00
RECETTES		**0,00**	**0,00**	**0,00**	**0,00**	**0,00**	**0,00**	**0,00**	**0,00**
454	Travaux effectués d'office	0,00	0,00	0,00	0,00	0,00	0,00	0,00	0,00

(1) Détailler les comptes à trois chiffres.

1776

IV – ANNEXES	IV
A – PRESENTATION CROISEE – SECTION D'INVESTISSEMENT – PRESENTATION DETAILLEE	A1.905

FONCTION 5 – Aménagement des territoires et habitat (suite 1)

Article / compte nature (1)	Libellé	52 Politique de la ville	53 Agglomérations et villes moyennes	54 Espace rural et autres espaces de dév.	55 Habitat (Logement)				
					551 Parc privé de la collectivité	552 Aide au secteur locatif	553 Aide à l'accession à la propriété	554 Aire d'accueil des gens du voyage	555 Logement social
DEPENSES		**0,00**	**0,00**	**4 385 000,00**	**0,00**	**0,00**	**0,00**	**0,00**	**0,00**
204	Subventions d'équipement versées	0,00	0,00	4 220 000,00	0,00	0,00	0,00	0,00	0,00
231	Immobilisations corporelles en cours	0,00	0,00	70 000,00	0,00	0,00	0,00	0,00	0,00
454	Travaux effectués d'office	0,00	0,00	95 000,00	0,00	0,00	0,00	0,00	0,00
RECETTES		**0,00**	**0,00**	**31 400,00**	**0,00**	**0,00**	**0,00**	**0,00**	**0,00**
454	Travaux effectués d'office	0,00	0,00	31 400,00	0,00	0,00	0,00	0,00	0,00

(1) Détailler les comptes à trois chiffres.

1777

IV – ANNEXES	IV
A – PRESENTATION CROISEE – SECTION D'INVESTISSEMENT – PRESENTATION DETAILLEE	A1.905

FONCTION 5 – Aménagement des territoires et habitat (suite 2)

Article / compte nature (1)	Libellé	56 Actions en faveur du littoral	57 Techno. de l'information et de la comm.	58 Autres actions		59 Sécurité	TOTAL DU CHAPITRE
				581 Réserves Foncières	588 Autres actions d'aménagement		
DEPENSES		**0,00**	**1 500 000,00**	**0,00**	**0,00**	**0,00**	**6 185 000,00**
204	Subventions d'équipement versées	0,00	1 500 000,00	0,00	0,00	0,00	6 020 000,00
231	Immobilisations corporelles en cours	0,00	0,00	0,00	0,00	0,00	70 000,00
454	Travaux effectués d'office	0,00	0,00	0,00	0,00	0,00	95 000,00
RECETTES		**0,00**	**0,00**	**0,00**	**0,00**	**0,00**	**31 400,00**
454	Travaux effectués d'office	0,00	0,00	0,00	0,00	0,00	31 400,00

(1) Détailler les comptes à trois chiffres.

1778

IV – ANNEXES	IV
A – PRESENTATION CROISEE – SECTION D'INVESTISSEMENT – PRESENTATION DETAILLEE	A1.906

FONCTION 6 – Action économique

Article / compte nature (1)	Libellé	60 Services communs	61 Interventions économiques transversales	62 Structure d'animation et de dév. éco.	63 Actions sectorielles				
					631 Agriculture, pêche et agro-alimentaire			632 Industrie, commerce et artisanat	633 Développement touristique
					6311 Laboratoire	6312 Marchés alimentaires	6318 Autres		
DEPENSES		**20 000,00**	**0,00**	**0,00**	**0,00**	**1 000 000,00**	**0,00**	**5,00**	**2 191 100,00**
203	Frais d'études, recherche, développement	0,00	0,00	0,00	0,00	0,00	0,00	0,00	340 100,00
204	Subventions d'équipement versées	0,00	0,00	0,00	0,00	1 000 000,00	0,00	0,00	235 000,00
205	Licences, procédés, droits similaires	20 000,00	0,00	0,00	0,00	0,00	0,00	0,00	0,00
231	Immobilisations corporelles en cours	0,00	0,00	0,00	0,00	0,00	0,00	0,00	1 616 000,00
274	Prêts	0,00	0,00	0,00	0,00	0,00	0,00	5,00	0,00
RECETTES		**0,00**	**0,00**	**0,00**	**0,00**	**0,00**	**0,00**	**98 860,00**	**0,00**
274	Prêts	0,00	0,00	0,00	0,00	0,00	0,00	98 860,00	0,00

(1) Détailler les comptes à trois chiffres.

1779

IV – ANNEXES	IV
A – PRESENTATION CROISEE – SECTION D'INVESTISSEMENT – PRESENTATION DETAILLEE	A1.906

FONCTION 6 – Action économique (suite)

Article / compte nature (1)	Libellé	64 Rayonnement, attractivité du territoire	65 Insertion éco. et éco.sociale, solidaire	66 Maintien et dév. des services publics	67 Recherche et innovation	68 Autres actions	TOTAL DU CHAPITRE
DEPENSES		**0,00**	**0,00**	**0,00**	**800 000,00**	**0,00**	**4 011 105,00**
203	Frais d'études, recherche, développement	0,00	0,00	0,00	0,00	0,00	340 100,00
204	Subventions d'équipement versées	0,00	0,00	0,00	0,00	0,00	1 235 000,00
205	Licences, procédés, droits similaires	0,00	0,00	0,00	0,00	0,00	20 000,00
231	Immobilisations corporelles en cours	0,00	0,00	0,00	800 000,00	0,00	2 416 000,00
274	Prêts	0,00	0,00	0,00	0,00	0,00	5,00
RECETTES		**0,00**	**0,00**	**0,00**	**0,00**	**0,00**	**98 860,00**
274	Prêts	0,00	0,00	0,00	0,00	0,00	98 860,00

(1) Détailler les comptes à trois chiffres.

1780

IV – ANNEXES	IV
A – PRESENTATION CROISEE – SECTION D'INVESTISSEMENT – PRESENTATION DETAILLEE	A1.907

FONCTION 7 – Environnement

Article / compte nature (1)	Libellé	70 Services communs	71 Actions transversales	72 Actions déchets et propreté urbaine					
				720 Services communs collecte et propreté	721 Collecte et traitement des déchets			722 Propreté urbaine	
					7211 Actions prévention et sensibilisation	7212 Collecte des déchets	7213 Tri, valorisation, traitement déchets	7221 Actions prévention et sensibilisation	7222 Action propreté urbaine et nettoiement
DEPENSES		**0,00**	**0,00**	**0,00**	**0,00**	**0,00**	**0,00**	**0,00**	**0,00**
204	Subventions d'équipement versées	0,00	0,00	0,00	0,00	0,00	0,00	0,00	0,00
211	Terrains	0,00	0,00	0,00	0,00	0,00	0,00	0,00	0,00
215	Installat°, matériel, outillage techniq.	0,00	0,00	0,00	0,00	0,00	0,00	0,00	0,00
218	Autres immobilisations corporelles	0,00	0,00	0,00	0,00	0,00	0,00	0,00	0,00
231	Immobilisations corporelles en cours	0,00	0,00	0,00	0,00	0,00	0,00	0,00	0,00
232	Immobilisations incorporelles en cours	0,00	0,00	0,00	0,00	0,00	0,00	0,00	0,00
261	Titres de participation	0,00	0,00	0,00	0,00	0,00	0,00	0,00	0,00
RECETTES		**0,00**	**0,00**	**0,00**	**0,00**	**0,00**	**0,00**	**0,00**	**0,00**
131	Subv inv rattachées aux actifs amort	0,00	0,00	0,00	0,00	0,00	0,00	0,00	0,00

(1) Détailler les comptes à trois chiffres.

1781

IV – ANNEXES	IV
A – PRESENTATION CROISEE – SECTION D'INVESTISSEMENT – PRESENTATION DETAILLEE	A1.907

FONCTION 7 – Environnement (suite 1)

Article / compte nature (1)	Libellé	73 Actions en matière de gestion des eaux					74 Politique de l'air
		731 Politique de l'eau	732 Eau potable	733 Assainissement	734 Eaux pluviales	735 Lutte contre les inondations	
DEPENSES		**212 000,00**	**0,00**	**0,00**	**0,00**	**0,00**	**0,00**
204	Subventions d'équipement versées	0,00	0,00	0,00	0,00	0,00	0,00
211	Terrains	0,00	0,00	0,00	0,00	0,00	0,00
215	Installat°, matériel, outillage techniq.	0,00	0,00	0,00	0,00	0,00	0,00
218	Autres immobilisations corporelles	0,00	0,00	0,00	0,00	0,00	0,00
231	Immobilisations corporelles en cours	152 000,00	0,00	0,00	0,00	0,00	0,00
232	Immobilisations incorporelles en cours	60 000,00	0,00	0,00	0,00	0,00	0,00
261	Titres de participation	0,00	0,00	0,00	0,00	0,00	0,00
RECETTES		**0,00**	**0,00**	**0,00**	**0,00**	**0,00**	**0,00**
131	Subv inv rattachées aux actifs amort	0,00	0,00	0,00	0,00	0,00	0,00

(1) Détailler les comptes à trois chiffres.

IV – ANNEXES	IV
A – PRESENTATION CROISEE – SECTION D'INVESTISSEMENT – PRESENTATION DETAILLEE	A1.907

FONCTION 7 – Environnement (suite 2)

Article / compte nature (1)	Libellé	75 Politique de l'énergie					76 Préserv. patrim. naturel,risques techno.	77 Environnement infrastructures transports	78 Autres actions	TOTAL DU CHAPITRE
		751 Réseaux de chaleur et de froid	752 Energie photovoltaïque	753 Energie éolienne	754 Energie hydraulique	758 Autres actions				
DEPENSES		**0,00**	**200 000,00**	**0,00**	**0,00**	**1 000,00**	**0,00**	**0,00**	**219 500,00**	**632 500,00**
204	Subventions d'équipement versées	0,00	0,00	0,00	0,00	0,00	0,00	0,00	108 000,00	108 000,00
211	Terrains	0,00	0,00	0,00	0,00	0,00	0,00	0,00	95 257,08	95 257,08
215	Installat°, matériel, outillage techniq.	0,00	0,00	0,00	0,00	1 000,00	0,00	0,00	14 742,92	15 742,92
218	Autres immobilisations corporelles	0,00	0,00	0,00	0,00	0,00	0,00	0,00	1 500,00	1 500,00
231	Immobilisations corporelles en cours	0,00	0,00	0,00	0,00	0,00	0,00	0,00	0,00	152 000,00
232	Immobilisations incorporelles en cours	0,00	0,00	0,00	0,00	0,00	0,00	0,00	0,00	60 000,00
261	Titres de participation	0,00	200 000,00	0,00	0,00	0,00	0,00	0,00	0,00	200 000,00
RECETTES		**0,00**	**0,00**	**0,00**	**0,00**	**0,00**	**0,00**	**0,00**	**318 900,00**	**318 900,00**
131	Subv inv rattachées aux actifs amort	0,00	0,00	0,00	0,00	0,00	0,00	0,00	318 900,00	318 900,00

(1) Détailler les comptes à trois chiffres.

1783

IV – ANNEXES	IV
A – PRESENTATION CROISEE – SECTION D'INVESTISSEMENT – PRESENTATION DETAILLEE	A1.908

FONCTION 8 – Transports

Article / compte nature (1)	Libellé	80 Services communs	81 Transports scolaires	82 Transports publics de voyageurs						
				820 Services communs	821 Transport sur route	822 Transport ferroviaire	823 Transport fluvial	824 Transport maritime	825 Transport aérien	828 Autres transports
DEPENSES		**0,00**	**0,00**	**0,00**	**0,00**	**0,00**	**0,00**	**0,00**	**183 995,00**	**0,00**
167	Emprunts dettes conditions particulières	0,00	0,00	0,00	0,00	0,00	0,00	0,00	0,00	0,00
204	Subventions d'équipement versées	0,00	0,00	0,00	0,00	0,00	0,00	0,00	183 995,00	0,00
211	Terrains	0,00	0,00	0,00	0,00	0,00	0,00	0,00	0,00	0,00
215	Installat°, matériel, outillage techniq.	0,00	0,00	0,00	0,00	0,00	0,00	0,00	0,00	0,00
218	Autres immobilisations corporelles	0,00	0,00	0,00	0,00	0,00	0,00	0,00	0,00	0,00
231	Immobilisations corporelles en cours	0,00	0,00	0,00	0,00	0,00	0,00	0,00	0,00	0,00
238	Avances commandes immo corporelles	0,00	0,00	0,00	0,00	0,00	0,00	0,00	0,00	0,00
RECETTES		**0,00**	**0,00**	**0,00**	**0,00**	**0,00**	**0,00**	**0,00**	**0,00**	**0,00**
131	Subv inv rattachées aux actifs amort	0,00	0,00	0,00	0,00	0,00	0,00	0,00	0,00	0,00
132	Subv inv rattachées aux actifs non amort	0,00	0,00	0,00	0,00	0,00	0,00	0,00	0,00	0,00
134	Fonds affectés à l'équipement non amort.	0,00	0,00	0,00	0,00	0,00	0,00	0,00	0,00	0,00

(1) Détailler les comptes à trois chiffres.

IV – ANNEXES	IV
A – PRESENTATION CROISEE – SECTION D'INVESTISSEMENT – PRESENTATION DETAILLEE	A1.908

FONCTION 8 – Transports (suite 1)

Article / compte nature (1)	Libellé	83 Transports de marchandises						
		830 Services communs	831 Fret routier	832 Fret ferroviaire	833 Fret fluvial	834 Fret maritime	835 Fret aérien	838 Autres transports
DEPENSES		**0,00**	**0,00**	**0,00**	**0,00**	**0,00**	**0,00**	**0,00**
167	Emprunts dettes conditions particulières	0,00	0,00	0,00	0,00	0,00	0,00	0,00
204	Subventions d'équipement versées	0,00	0,00	0,00	0,00	0,00	0,00	0,00
211	Terrains	0,00	0,00	0,00	0,00	0,00	0,00	0,00
215	Installat°, matériel, outillage techniq.	0,00	0,00	0,00	0,00	0,00	0,00	0,00
218	Autres immobilisations corporelles	0,00	0,00	0,00	0,00	0,00	0,00	0,00
231	Immobilisations corporelles en cours	0,00	0,00	0,00	0,00	0,00	0,00	0,00
238	Avances commandes immo corporelles	0,00	0,00	0,00	0,00	0,00	0,00	0,00
RECETTES		**0,00**	**0,00**	**0,00**	**0,00**	**0,00**	**0,00**	**0,00**
131	Subv inv rattachées aux actifs amort	0,00	0,00	0,00	0,00	0,00	0,00	0,00
132	Subv inv rattachées aux actifs non amort	0,00	0,00	0,00	0,00	0,00	0,00	0,00
134	Fonds affectés à l'équipement non amort.	0,00	0,00	0,00	0,00	0,00	0,00	0,00

(1) Détailler les comptes à trois chiffres.

IV – ANNEXES	IV
A – PRESENTATION CROISEE – SECTION D'INVESTISSEMENT – PRESENTATION DETAILLEE	A1.908

FONCTION 8 – Transports (suite 2)

Article / compte nature (1)	Libellé		84 Voirie							
		841 Voirie nationale	842 Voirie régionale	843 Voirie départementale	844 Voirie métropolitaine	845 Voirie communale	846 Viabilité hivernale et aléas climatiques	847 Equipements de voirie	848 Parkings	849 Sécurité routière
DEPENSES		**0,00**	**0,00**	**23 849 208,20**	**0,00**	**0,00**	**0,00**	**0,00**	**0,00**	**0,00**
167	Emprunts dettes conditions particulières	0,00	0,00	2 169 000,00	0,00	0,00	0,00	0,00	0,00	0,00
204	Subventions d'équipement versées	0,00	0,00	33 000,00	0,00	0,00	0,00	0,00	0,00	0,00
211	Terrains	0,00	0,00	629 436,52	0,00	0,00	0,00	0,00	0,00	0,00
215	Installat°, matériel, outillage techniq.	0,00	0,00	2 742 324,00	0,00	0,00	0,00	0,00	0,00	0,00
218	Autres immobilisations corporelles	0,00	0,00	123 903,48	0,00	0,00	0,00	0,00	0,00	0,00
231	Immobilisations corporelles en cours	0,00	0,00	18 067 716,14	0,00	0,00	0,00	0,00	0,00	0,00
238	Avances commandes immo corporelles	0,00	0,00	83 828,06	0,00	0,00	0,00	0,00	0,00	0,00
RECETTES		**0,00**	**0,00**	**1 916 784,00**	**0,00**	**0,00**	**0,00**	**0,00**	**0,00**	**0,00**
131	Subv inv rattachées aux actifs amort	0,00	0,00	66 784,00	0,00	0,00	0,00	0,00	0,00	0,00
132	Subv inv rattachées aux actifs non amort	0,00	0,00	1 200 000,00	0,00	0,00	0,00	0,00	0,00	0,00
134	Fonds affectés à l'équipement non amort.	0,00	0,00	650 000,00	0,00	0,00	0,00	0,00	0,00	0,00

(1) Détailler les comptes à trois chiffres.

IV – ANNEXES	IV
A – PRESENTATION CROISEE – SECTION D'INVESTISSEMENT – PRESENTATION DETAILLEE	A1.908

FONCTION 8 – Transports (suite 3)

Article / compte nature (1)	Libellé	85 Infrastructures					86 Liaisons multimodales	87 Circulations douces	89 Sécurité	TOTAL DU CHAPITRE
		851 Gares, autres infrastructures routières	852 Gares et autres infrastructures ferrov.	853 Haltes, autres infrastructures fluviales	854 Ports, autres infrastructures portuaires	855 Aéroports et autres infrastructures				
DEPENSES		**0,00**	**0,00**	**0,00**	**0,00**	**0,00**	**0,00**	**0,00**	**0,00**	**24 033 203,20**
167	Emprunts dettes conditions particulières	0,00	0,00	0,00	0,00	0,00	0,00	0,00	0,00	2 169 000,00
204	Subventions d'équipement versées	0,00	0,00	0,00	0,00	0,00	0,00	0,00	0,00	216 995,00
211	Terrains	0,00	0,00	0,00	0,00	0,00	0,00	0,00	0,00	629 436,52
215	Installat°, matériel, outillage techniq.	0,00	0,00	0,00	0,00	0,00	0,00	0,00	0,00	2 742 324,00
218	Autres immobilisations corporelles	0,00	0,00	0,00	0,00	0,00	0,00	0,00	0,00	123 903,48
231	Immobilisations corporelles en cours	0,00	0,00	0,00	0,00	0,00	0,00	0,00	0,00	18 067 716,14
238	Avances commandes immo corporelles	0,00	0,00	0,00	0,00	0,00	0,00	0,00	0,00	83 828,06
RECETTES		**0,00**	**0,00**	**0,00**	**0,00**	**0,00**	**0,00**	**0,00**	**0,00**	**1 916 784,00**
131	Subv inv rattachées aux actifs amort	0,00	0,00	0,00	0,00	0,00	0,00	0,00	0,00	66 784,00
132	Subv inv rattachées aux actifs non amort	0,00	0,00	0,00	0,00	0,00	0,00	0,00	0,00	1 200 000,00
134	Fonds affectés à l'équipement non amort.	0,00	0,00	0,00	0,00	0,00	0,00	0,00	0,00	650 000,00

(1) Détailler les comptes à trois chiffres.

IV – ANNEXES	IV
A – PRESENTATION CROISEE – SECTION DE FONCTIONNEMENT – VUE D'ENSEMBLE	A2

Chapitre nature	Libellé	01 Opérations non ventilables	0 Services généraux (hors 01 et Gestion des fonds européens)	0-5 Gestion des fonds européens	1 Sécurité	2 Enseign., formation prof.,apprentissage	3 Cult., vie soc., jeun., sports, loisirs	4 Santé et action sociale (hors APA et RSA / Régularisation de RMI)	4-3 APA
DEPENSES		**6 496 523,00**	**17 704 907,97**	**0,00**	**8 179 617,02**	**11 435 710,00**	**4 954 722,00**	**94 052 659,00**	**32 952 187,00**
011	Charges à caractère général	1 000,00	4 632 897,97	0,00	60 617,02	1 296 302,00	1 692 516,00	2 774 766,00	0,00
012	Charges de personnel et frais assimilés	2 100,00	11 265 000,00	0,00	0,00	6 961 000,00	2 350 684,00	17 889 200,00	0,00
014	Atténuations de produits	2 370 000,00	0,00	0,00	0,00	0,00	0,00	0,00	0,00
65	Autres charges de gestion courante	245 000,00	1 807 010,00	0,00	8 119 000,00	3 000 408,00	911 450,00	73 376 193,00	32 951 687,00
6586	Frais fonctionnement des groupes d'élus	170 000,00	0,00	0,00	0,00	0,00	0,00	0,00	0,00
66	Charges financières	3 660 000,00	0,00	0,00	0,00	175 000,00	0,00	0,00	0,00
67	Charges spécifiques	18 423,00	0,00	0,00	0,00	3 000,00	72,00	12 500,00	500,00
68	Dotations aux provisions, dépréciations	30 000,00	0,00	0,00	0,00	0,00	0,00	0,00	0,00
RECETTES		**190 399 831,00**	**7 881 000,00**	**0,00**	**125 000,00**	**761 000,00**	**276 450,00**	**18 414 155,00**	**11 279 333,00**
013	Atténuations de charges	0,00	161 000,00	0,00	0,00	0,00	0,00	1 000,00	0,00
70	Prod. services, domaine, ventes diverses	0,00	0,00	0,00	125 000,00	40 000,00	88 000,00	680 000,00	0,00
73	Impôts et taxes	68 905 322,00	0,00	0,00	0,00	0,00	0,00	0,00	0,00
731	Fiscalité locale	65 070 270,00	0,00	0,00	0,00	0,00	0,00	0,00	0,00
74	Dotations et participations	55 974 239,00	658 000,00	0,00	0,00	721 000,00	187 500,00	7 864 355,00	11 269 333,00
75	Autres produits de gestion courante	250 000,00	7 062 000,00	0,00	0,00	0,00	950,00	9 868 800,00	10 000,00
76	Produits financiers	0,00	0,00	0,00	0,00	0,00	0,00	0,00	0,00
77	Produits spécifiques	0,00	0,00	0,00	0,00	0,00	0,00	0,00	0,00
78	Reprises amort., dépréciations, prov.	200 000,00	0,00	0,00	0,00	0,00	0,00	0,00	0,00

IV – ANNEXES	IV
A – PRESENTATION CROISEE – SECTION DE FONCTIONNEMENT – VUE D'ENSEMBLE (suite)	A2

Chapitre nature	Libellé	4-4 RSA / Régularisation de RMI	5 Aménagement des territoires et habitat	6 Action économique	7 Environnement	8 Transports	9 Fonction en réserve	TOTAL
DEPENSES		**13 100 000,00**	**2 802 100,00**	**5 389 767,00**	**1 184 703,44**	**27 252 327,57**		**225 505 224,00**
011	Charges à caractère général	31 161,00	132 500,00	320 262,00	219 503,44	11 696 337,57		22 857 863,00
012	Charges de personnel et frais assimilés	0,00	1 930 100,00	2 327 100,00	0,00	14 868 990,00		57 594 174,00
014	Atténuations de produits	0,00	0,00	0,00	225 000,00	0,00		2 595 000,00
65	Autres charges de gestion courante	13 066 239,00	739 500,00	2 742 400,00	740 200,00	264 000,00		137 963 087,00
6586	Frais fonctionnement des groupes d'élus	0,00	0,00	0,00	0,00	0,00		170 000,00
66	Charges financières	0,00	0,00	0,00	0,00	423 000,00		4 258 000,00
67	Charges spécifiques	2 600,00	0,00	5,00	0,00	0,00		37 100,00
68	Dotations aux provisions, dépréciations	0,00	0,00	0,00	0,00	0,00		30 000,00
RECETTES		**8 055 918,00**	**968 606,25**	**1 420 941,72**	**624 000,00**	**2 055 000,00**		**242 261 234,97**
013	Atténuations de charges	0,00	0,00	0,00	0,00	0,00		162 000,00
70	Prod. services, domaine, ventes diverses	0,00	800 000,00	1 290 000,00	0,00	300 000,00		3 323 000,00
73	Impôts et taxes	0,00	0,00	0,00	0,00	0,00		68 905 322,00
731	Fiscalité locale	7 000 000,00	0,00	100 000,00	0,00	0,00		72 170 270,00
74	Dotations et participations	993 738,00	168 606,25	20 941,72	624 000,00	1 755 000,00		80 236 712,97
75	Autres produits de gestion courante	62 180,00	0,00	10 000,00	0,00	0,00		17 263 930,00
76	Produits financiers	0,00	0,00	0,00	0,00	0,00		0,00
77	Produits spécifiques	0,00	0,00	0,00	0,00	0,00		0,00
78	Reprises amort., dépréciations, prov.	0,00	0,00	0,00	0,00	0,00		200 000,00

IV – ANNEXES	IV
A – PRESENTATION CROISEE – SECTION DE FONCTIONNEMENT – PRESENTATION DETAILLEE	A2.01

01 – OPERATIONS NON VENTILABLES

Article / compte nature (1)	Libellé	01 Opérations non ventilables
	DEPENSES	**6 496 523,00**
627	Services bancaires et assimilés	1 000,00
633	Impôts, taxes, versements (autre orga.)	2 100,00
654	Pertes sur créances irrécouvrables	45 000,00
657	Charges intervent° cpt prop. - Subvent°	200 000,00
658	Charges diverses de gestion courante	170 000,00
661	Charges d'intérêts	3 650 000,00
668	Autres charges financières	10 000,00
673	Titres annulés (sur exercices antérieurs	18 423,00
681	Dot. amort. et prov. Charges de fonct.	30 000,00
739	Reverst. et restit. sur impôts et taxes	2 370 000,00
	RECETTES	**190 399 831,00**
731	Fiscalité locale	65 070 270,00
732	Fiscalité reversée	20 105 322,00
735	Fraction de TVA	48 800 000,00
741	D.G.F.	47 988 239,00
744	FCTVA	100 000,00
746	Dotation générale de décentralisation	1 686 000,00
748	Autres attributions et participations	6 200 000,00
758	Produits divers de gestion courante	250 000,00
781	Rep. amort. et prov. produits fonct. cou	200 000,00

(1) Détailler les comptes à trois chiffres.

IV – ANNEXES	IV
A – PRESENTATION CROISEE – SECTION DE FONCTIONNEMENT – PRESENTATION DETAILLEE	A2.930

FONCTION 0 – Services généraux

Article / compte nature (1)	Libellé	02 Administration générale				
		020 Admin. générale de la collectivité	021 Personnel non ventilé	025 Cimetières et pompes funèbres	026 Administration générale de l'Etat	028 Autres moyens généraux
DEPENSES		**1 388 204,67**	**10 940 930,00**	**0,00**	**0,00**	**3 627 273,30**
606	Achats non stockés de matières et fourni	108 850,00	0,00	0,00	0,00	446 939,00
613	Locations	0,00	0,00	0,00	0,00	44 600,00
614	Charges locatives et de copropriété	0,00	0,00	0,00	0,00	12 000,00
615	Entretien et réparations	0,00	0,00	0,00	0,00	864 145,69
616	Primes d'assurances	0,00	0,00	0,00	0,00	518 400,00
617	Etudes et recherches	0,00	0,00	0,00	0,00	2 000,00
618	Divers	307 200,00	0,00	0,00	0,00	478 453,61
621	Personnel extérieur au service	0,00	60 000,00	0,00	0,00	0,00
622	Rémunérations intermédiaires, honoraires	160 000,00	0,00	0,00	0,00	145 046,00
623	Pub., publications, relations publiques	401 668,56	25 920,00	0,00	0,00	39 000,00
624	Transports biens, transports collectifs	0,00	0,00	0,00	0,00	5 572,00
625	Déplacements et missions	46 000,00	0,00	0,00	0,00	9 117,00
626	Frais postaux et frais télécommunication	0,00	0,00	0,00	0,00	468 000,00
628	Divers	12 986,11	0,00	0,00	0,00	285 000,00
633	Impôts, taxes, versements (autre orga.)	0,00	50 000,00	0,00	0,00	0,00
635	Autres impôts, taxes (Admin Impôts)	0,00	0,00	0,00	0,00	200 000,00
637	Autres impôts, taxes (autres organismes)	0,00	0,00	0,00	0,00	500,00
641	Rémunérations du personnel	0,00	7 210 000,00	0,00	0,00	0,00
645	Charges sécurité sociale et prévoyance	0,00	2 390 000,00	0,00	0,00	0,00
647	Autres charges sociales	350 000,00	1 175 000,00	0,00	0,00	0,00
648	Autres charges de personnel	0,00	30 000,00	0,00	0,00	0,00
653	Indemnités	0,00	0,00	0,00	0,00	0,00
655	Contributions obligatoires	0,00	0,00	0,00	0,00	1 500,00
657	Charges intervent° cpt prop. - Subvent°	0,00	0,00	0,00	0,00	0,00
658	Charges diverses de gestion courante	1 500,00	10,00	0,00	0,00	107 000,00
RECETTES		**150 000,00**	**11 000,00**	**0,00**	**0,00**	**7 157 000,00**
641	Rémunérations du personnel	150 000,00	0,00	0,00	0,00	0,00
645	Charges sécurité sociale et prévoyance	0,00	10 000,00	0,00	0,00	0,00

CONSEIL DEPARTEMENTAL DU CANTAL - BUDGET PRINCIPAL CD15 - BS (projet de budget) - 2025

Article / compte nature (1)	Libellé	02 Administration générale				
		020 Admin. générale de la collectivité	021 Personnel non ventilé	025 Cimetières et pompes funèbres	026 Administration générale de l'Etat	028 Autres moyens généraux
647	Autres charges sociales	0,00	1 000,00	0,00	0,00	0,00
747	Participations	0,00	0,00	0,00	0,00	95 000,00
752	Revenus des immeubles	0,00	0,00	0,00	0,00	180 000,00
758	Produits divers de gestion courante	0,00	0,00	0,00	0,00	6 882 000,00

(1) Détailler les comptes à trois chiffres.

IV – ANNEXES	IV
A – PRESENTATION CROISEE – SECTION DE FONCTIONNEMENT – PRESENTATION DETAILLEE	A2.930

FONCTION 0 – Services généraux (suite 1)

Article / compte nature (1)	Libellé	03 Conseils						
		031 Assemblée délibérante	032 Conseil éco.,social région./Conseil dév.	033 Conseil cult., éduc., env.	034 Conseil éco.,soc.,environ.,culture,éduc.		035 Conseil de territoire	038 Autres instances
					0341 Section éco., sociale et environnem.	0342 Section culture, éducation et sports		
DEPENSES		**1 177 000,00**	**0,00**	**0,00**	**0,00**	**0,00**	**0,00**	**0,00**
606	Achats non stockés de matières et fourni	0,00	0,00	0,00	0,00	0,00	0,00	0,00
613	Locations	0,00	0,00	0,00	0,00	0,00	0,00	0,00
614	Charges locatives et de copropriété	0,00	0,00	0,00	0,00	0,00	0,00	0,00
615	Entretien et réparations	0,00	0,00	0,00	0,00	0,00	0,00	0,00
616	Primes d'assurances	0,00	0,00	0,00	0,00	0,00	0,00	0,00
617	Etudes et recherches	0,00	0,00	0,00	0,00	0,00	0,00	0,00
618	Divers	0,00	0,00	0,00	0,00	0,00	0,00	0,00
621	Personnel extérieur au service	0,00	0,00	0,00	0,00	0,00	0,00	0,00
622	Rémunérations intermédiaires, honoraires	0,00	0,00	0,00	0,00	0,00	0,00	0,00
623	Pub., publications, relations publiques	0,00	0,00	0,00	0,00	0,00	0,00	0,00
624	Transports biens, transports collectifs	0,00	0,00	0,00	0,00	0,00	0,00	0,00
625	Déplacements et missions	0,00	0,00	0,00	0,00	0,00	0,00	0,00
626	Frais postaux et frais télécommunication	0,00	0,00	0,00	0,00	0,00	0,00	0,00
628	Divers	6 000,00	0,00	0,00	0,00	0,00	0,00	0,00
633	Impôts, taxes, versements (autre orga.)	0,00	0,00	0,00	0,00	0,00	0,00	0,00
635	Autres impôts, taxes (Admin Impôts)	0,00	0,00	0,00	0,00	0,00	0,00	0,00
637	Autres impôts, taxes (autres organismes)	0,00	0,00	0,00	0,00	0,00	0,00	0,00
641	Rémunérations du personnel	0,00	0,00	0,00	0,00	0,00	0,00	0,00
645	Charges sécurité sociale et prévoyance	0,00	0,00	0,00	0,00	0,00	0,00	0,00
647	Autres charges sociales	0,00	0,00	0,00	0,00	0,00	0,00	0,00
648	Autres charges de personnel	0,00	0,00	0,00	0,00	0,00	0,00	0,00
653	Indemnités	1 171 000,00	0,00	0,00	0,00	0,00	0,00	0,00
655	Contributions obligatoires	0,00	0,00	0,00	0,00	0,00	0,00	0,00
657	Charges intervent° cpt prop. - Subvent°	0,00	0,00	0,00	0,00	0,00	0,00	0,00
658	Charges diverses de gestion courante	0,00	0,00	0,00	0,00	0,00	0,00	0,00
RECETTES		**0,00**	**0,00**	**0,00**	**0,00**	**0,00**	**0,00**	**0,00**

CONSEIL DEPARTEMENTAL DU CANTAL - BUDGET PRINCIPAL CD15 - BS (projet de budget) - 2025

Article / compte nature (1)	Libellé	03 Conseils						
		031 Assemblée délibérante	032 Conseil éco.,social région./Conseil dév.	033 Conseil cult., éduc., env.	034 Conseil éco.,soc.,environ.,culture,éduc.		035 Conseil de territoire	038 Autres instances
					0341 Section éco., sociale et environnem.	0342 Section culture, éducation et sports		
641	Rémunérations du personnel	0,00	0,00	0,00	0,00	0,00	0,00	0,00
645	Charges sécurité sociale et prévoyance	0,00	0,00	0,00	0,00	0,00	0,00	0,00
647	Autres charges sociales	0,00	0,00	0,00	0,00	0,00	0,00	0,00
747	Participations	0,00	0,00	0,00	0,00	0,00	0,00	0,00
752	Revenus des immeubles	0,00	0,00	0,00	0,00	0,00	0,00	0,00
758	Produits divers de gestion courante	0,00	0,00	0,00	0,00	0,00	0,00	0,00

(1) Détailler les comptes à trois chiffres.

1794

IV – ANNEXES	IV
A – PRESENTATION CROISEE – SECTION DE FONCTIONNEMENT – PRESENTATION DETAILLEE	A2.930

FONCTION 0 – Services généraux (suite 2)

Article / compte nature (1)	Libellé		04 Coop.décent.,act° interrég.,eur.,intern.					TOTAL DU CHAPITRE
		041 Action relevant de la subvention globale	042 Actions interrégionales	043 Actions européennes	044 Aide publique au développement	045 Actions internationales	048 Autres actions	
DEPENSES		**481 000,00**	**0,00**	**90 500,00**	**0,00**	**0,00**	**0,00**	**17 704 907,97**
606	Achats non stockés de matières et fourni	0,00	0,00	0,00	0,00	0,00	0,00	555 789,00
613	Locations	0,00	0,00	0,00	0,00	0,00	0,00	44 600,00
614	Charges locatives et de copropriété	0,00	0,00	0,00	0,00	0,00	0,00	12 000,00
615	Entretien et réparations	0,00	0,00	0,00	0,00	0,00	0,00	864 145,69
616	Primes d'assurances	0,00	0,00	0,00	0,00	0,00	0,00	518 400,00
617	Etudes et recherches	0,00	0,00	0,00	0,00	0,00	0,00	2 000,00
618	Divers	0,00	0,00	2 500,00	0,00	0,00	0,00	788 153,61
621	Personnel extérieur au service	0,00	0,00	0,00	0,00	0,00	0,00	60 000,00
622	Rémunérations intermédiaires, honoraires	0,00	0,00	0,00	0,00	0,00	0,00	305 046,00
623	Pub., publications, relations publiques	0,00	0,00	43 000,00	0,00	0,00	0,00	509 588,56
624	Transports biens, transports collectifs	0,00	0,00	0,00	0,00	0,00	0,00	5 572,00
625	Déplacements et missions	0,00	0,00	0,00	0,00	0,00	0,00	55 117,00
626	Frais postaux et frais télécommunication	0,00	0,00	0,00	0,00	0,00	0,00	468 000,00
628	Divers	0,00	0,00	0,00	0,00	0,00	0,00	303 986,11
633	Impôts, taxes, versements (autre orga.)	0,00	0,00	0,00	0,00	0,00	0,00	50 000,00
635	Autres impôts, taxes (Admin Impôts)	0,00	0,00	0,00	0,00	0,00	0,00	200 000,00
637	Autres impôts, taxes (autres organismes)	0,00	0,00	0,00	0,00	0,00	0,00	500,00
641	Rémunérations du personnel	0,00	0,00	0,00	0,00	0,00	0,00	7 210 000,00
645	Charges sécurité sociale et prévoyance	0,00	0,00	0,00	0,00	0,00	0,00	2 390 000,00
647	Autres charges sociales	0,00	0,00	0,00	0,00	0,00	0,00	1 525 000,00
648	Autres charges de personnel	0,00	0,00	0,00	0,00	0,00	0,00	30 000,00
653	Indemnités	0,00	0,00	0,00	0,00	0,00	0,00	1 171 000,00
655	Contributions obligatoires	0,00	0,00	0,00	0,00	0,00	0,00	1 500,00
657	Charges intervent° cpt prop. - Subvent°	481 000,00	0,00	45 000,00	0,00	0,00	0,00	526 000,00
658	Charges diverses de gestion courante	0,00	0,00	0,00	0,00	0,00	0,00	108 510,00
RECETTES		**500 000,00**	**0,00**	**63 000,00**	**0,00**	**0,00**	**0,00**	**7 881 000,00**
641	Rémunérations du personnel	0,00	0,00	0,00	0,00	0,00	0,00	150 000,00

CONSEIL DEPARTEMENTAL DU CANTAL - BUDGET PRINCIPAL CD15 - BS (projet de budget) - 2025

Article / compte nature (1)	Libellé		04 Coop.décent.,act° interrég.,eur.,intern.					TOTAL DU CHAPITRE
		041 Action relevant de la subvention globale	042 Actions interrégionales	043 Actions européennes	044 Aide publique au développement	045 Actions internationales	048 Autres actions	
645	Charges sécurité sociale et prévoyance	0,00	0,00	0,00	0,00	0,00	0,00	10 000,00
647	Autres charges sociales	0,00	0,00	0,00	0,00	0,00	0,00	1 000,00
747	Participations	500 000,00	0,00	63 000,00	0,00	0,00	0,00	658 000,00
752	Revenus des immeubles	0,00	0,00	0,00	0,00	0,00	0,00	180 000,00
758	Produits divers de gestion courante	0,00	0,00	0,00	0,00	0,00	0,00	6 882 000,00

(1) Détailler les comptes à trois chiffres.

IV – ANNEXES	IV
A – PRESENTATION CROISEE – SECTION DE FONCTIONNEMENT – PRESENTATION DETAILLEE	A2.930-5

FONCTION 0-5 – Gestion des fonds européens

Article / compte nature (1)	Libellé	051 FSE	052 FEDER	058 Autres		TOTAL DU CHAPITRE
				0580 FEADER	0581 FEAMP	
DEPENSES		0,00	0,00	0,00	0,00	0,00
RECETTES		0,00	0,00	0,00	0,00	0,00

(1) Détailler les comptes à trois chiffres.

1797

IV – ANNEXES	IV
A – PRESENTATION CROISEE – SECTION DE FONCTIONNEMENT – PRESENTATION DETAILLEE	A2.931

FONCTION 1 – Sécurité

Article / compte nature (1)	Libellé	10 Services communs	11 Police, sécurité, justice	12 Incendie et secours	13 Hygiène et salubrité publique	18 Autres interv. protect. personnes, biens	TOTAL DU CHAPITRE
	DEPENSES	**0,00**	**0,00**	**8 179 617,02**	**0,00**	**0,00**	**8 179 617,02**
606	Achats non stockés de matières et fourni	0,00	0,00	60 617,02	0,00	0,00	60 617,02
655	Contributions obligatoires	0,00	0,00	8 100 000,00	0,00	0,00	8 100 000,00
657	Charges intervent° cpt prop. - Subvent°	0,00	0,00	19 000,00	0,00	0,00	19 000,00
	RECETTES	**0,00**	**0,00**	**125 000,00**	**0,00**	**0,00**	**125 000,00**
708	Autres produits	0,00	0,00	125 000,00	0,00	0,00	125 000,00

(1) Détailler les comptes à trois chiffres.

1798

IV – ANNEXES	IV
A – PRESENTATION CROISEE – SECTION DE FONCTIONNEMENT – PRESENTATION DETAILLEE	A2.932

FONCTION 2 – Enseignement, formation professionnelle et apprentissage

Article / compte nature (1)	Libellé	20 Services communs	21 Enseignement du premier degré			22 Enseignement du second degré			23 Enseignement supérieur	24 Cités scolaires
		201 Services communs	211 Ecoles maternelles	212 Ecoles primaires	213 Classes regroupées	221 Collèges	222 Lycées publics	223 Lycées privés		
DEPENSES		**0,00**	**0,00**	**0,00**	**0,00**	**11 113 430,00**	**0,00**	**0,00**	**206 080,00**	**0,00**
606	Achats non stockés de matières et fourni	0,00	0,00	0,00	0,00	581 522,00	0,00	0,00	0,00	0,00
611	Contrats de prestations de services	0,00	0,00	0,00	0,00	154 000,00	0,00	0,00	0,00	0,00
613	Locations	0,00	0,00	0,00	0,00	17 000,00	0,00	0,00	0,00	0,00
615	Entretien et réparations	0,00	0,00	0,00	0,00	178 000,00	0,00	0,00	0,00	0,00
617	Etudes et recherches	0,00	0,00	0,00	0,00	5 000,00	0,00	0,00	5 880,00	0,00
618	Divers	0,00	0,00	0,00	0,00	0,00	0,00	0,00	0,00	0,00
622	Rémunérations intermédiaires, honoraires	0,00	0,00	0,00	0,00	138 700,00	0,00	0,00	0,00	0,00
625	Déplacements et missions	0,00	0,00	0,00	0,00	26 000,00	0,00	0,00	0,00	0,00
626	Frais postaux et frais télécommunication	0,00	0,00	0,00	0,00	60 000,00	0,00	0,00	0,00	0,00
628	Divers	0,00	0,00	0,00	0,00	41 000,00	0,00	0,00	68 000,00	0,00
633	Impôts, taxes, versements (autre orga.)	0,00	0,00	0,00	0,00	50 000,00	0,00	0,00	0,00	0,00
641	Rémunérations du personnel	0,00	0,00	0,00	0,00	4 960 000,00	0,00	0,00	0,00	0,00
645	Charges sécurité sociale et prévoyance	0,00	0,00	0,00	0,00	1 940 000,00	0,00	0,00	0,00	0,00
647	Autres charges sociales	0,00	0,00	0,00	0,00	11 000,00	0,00	0,00	0,00	0,00
651	Charges interv. cpt propre - Aides pers.	0,00	0,00	0,00	0,00	0,00	0,00	0,00	0,00	0,00
655	Contributions obligatoires	0,00	0,00	0,00	0,00	2 608 834,00	0,00	0,00	0,00	0,00
657	Charges intervent° cpt prop. - Subvent°	0,00	0,00	0,00	0,00	164 374,00	0,00	0,00	132 200,00	0,00
661	Charges d'intérêts	0,00	0,00	0,00	0,00	175 000,00	0,00	0,00	0,00	0,00
673	Titres annulés (sur exercices antérieurs	0,00	0,00	0,00	0,00	3 000,00	0,00	0,00	0,00	0,00
RECETTES		**0,00**	**0,00**	**0,00**	**0,00**	**620 000,00**	**0,00**	**0,00**	**100 000,00**	**0,00**
708	Autres produits	0,00	0,00	0,00	0,00	40 000,00	0,00	0,00	0,00	0,00
747	Participations	0,00	0,00	0,00	0,00	0,00	0,00	0,00	100 000,00	0,00
748	Autres attributions et participations	0,00	0,00	0,00	0,00	580 000,00	0,00	0,00	0,00	0,00

(1) Détailler les comptes à trois chiffres.

IV – ANNEXES	IV
A – PRESENTATION CROISEE – SECTION DE FONCTIONNEMENT – PRESENTATION DETAILLEE	A2.932

FONCTION 2 – Enseignement, formation professionnelle et apprentissage (suite 1)

Article / compte nature (1)	Libellé	25 Formation professionnelle												
		251 Insertion sociale et professionnelle	252 Formation professionnalisante personnes	253 Formation certifiante des personnes	254 Formation des actifs occupés	255 Rémunération des stagiaires	256 CNFPT - Formation des actifs occupés					257 CFNPT et CDG - missions spécifiques		258 Autres
							2561 Missions statutaires et règlementaires	2562 Développement des compétences	2563 Évolution et transition professionnelle	2564 Organisation des activités pédagogiques	2565 Autres	2571 Concours	2572 Missions administratives	
	DEPENSES	**21 200,00**	**0,00**	**0,00**	**0,00**	**0,00**	**0,00**	**0,00**	**0,00**	**0,00**	**0,00**	**0,00**	**0,00**	**0,00**
606	Achats non stockés de matières et fourni	0,00	0,00	0,00	0,00	0,00	0,00	0,00	0,00	0,00	0,00	0,00	0,00	0,00
611	Contrats de prestations de services	0,00	0,00	0,00	0,00	0,00	0,00	0,00	0,00	0,00	0,00	0,00	0,00	0,00
613	Locations	0,00	0,00	0,00	0,00	0,00	0,00	0,00	0,00	0,00	0,00	0,00	0,00	0,00
615	Entretien et réparations	0,00	0,00	0,00	0,00	0,00	0,00	0,00	0,00	0,00	0,00	0,00	0,00	0,00
617	Etudes et recherches	0,00	0,00	0,00	0,00	0,00	0,00	0,00	0,00	0,00	0,00	0,00	0,00	0,00
618	Divers	21 200,00	0,00	0,00	0,00	0,00	0,00	0,00	0,00	0,00	0,00	0,00	0,00	0,00
622	Rémunérations intermédiaires, honoraires	0,00	0,00	0,00	0,00	0,00	0,00	0,00	0,00	0,00	0,00	0,00	0,00	0,00
625	Déplacements et missions	0,00	0,00	0,00	0,00	0,00	0,00	0,00	0,00	0,00	0,00	0,00	0,00	0,00
626	Frais postaux et frais télécommunication	0,00	0,00	0,00	0,00	0,00	0,00	0,00	0,00	0,00	0,00	0,00	0,00	0,00
628	Divers	0,00	0,00	0,00	0,00	0,00	0,00	0,00	0,00	0,00	0,00	0,00	0,00	0,00
633	Impôts, taxes, versements (autre orga.)	0,00	0,00	0,00	0,00	0,00	0,00	0,00	0,00	0,00	0,00	0,00	0,00	0,00
641	Rémunérations du personnel	0,00	0,00	0,00	0,00	0,00	0,00	0,00	0,00	0,00	0,00	0,00	0,00	0,00
645	Charges sécurité sociale et prévoyance	0,00	0,00	0,00	0,00	0,00	0,00	0,00	0,00	0,00	0,00	0,00	0,00	0,00
647	Autres charges sociales	0,00	0,00	0,00	0,00	0,00	0,00	0,00	0,00	0,00	0,00	0,00	0,00	0,00
651	Charges interv. cpt propre - Aides pers.	0,00	0,00	0,00	0,00	0,00	0,00	0,00	0,00	0,00	0,00	0,00	0,00	0,00
655	Contributions obligatoires	0,00	0,00	0,00	0,00	0,00	0,00	0,00	0,00	0,00	0,00	0,00	0,00	0,00

CONSEIL DEPARTEMENTAL DU CANTAL - BUDGET PRINCIPAL CD15 - BS (projet de budget) - 2025

Article / compte nature (1)	Libellé	25 Formation professionnelle												
		251 Insertion sociale et professionnelle	252 Formation professionnalisante personnes	253 Formation certifiante des personnes	254 Formation des actifs occupés	255 Rémunération des stagiaires	256 CNFPT - Formation des actifs occupés					257 CFNPT et CDG - missions spécifiques		258 Autres
							2561 Missions statutaires et règlementaires	2562 Développement des compétences	2563 Évolution et transition professionnelle	2564 Organisation des activités pédagogiques	2565 Autres	2571 Concours	2572 Missions administratives	
657	Charges intervent° cpt prop. - Subvent°	0,00	0,00	0,00	0,00	0,00	0,00	0,00	0,00	0,00	0,00	0,00	0,00	0,00
661	Charges d'intérêts	0,00	0,00	0,00	0,00	0,00	0,00	0,00	0,00	0,00	0,00	0,00	0,00	0,00
673	Titres annulés (sur exercices antérieurs	0,00	0,00	0,00	0,00	0,00	0,00	0,00	0,00	0,00	0,00	0,00	0,00	0,00
	RECETTES	**20 000,00**	**0,00**	**0,00**	**0,00**	**0,00**	**0,00**	**0,00**	**0,00**	**0,00**	**0,00**	**0,00**	**0,00**	**0,00**
708	Autres produits	0,00	0,00	0,00	0,00	0,00	0,00	0,00	0,00	0,00	0,00	0,00	0,00	0,00
747	Participations	20 000,00	0,00	0,00	0,00	0,00	0,00	0,00	0,00	0,00	0,00	0,00	0,00	0,00
748	Autres attributions et participations	0,00	0,00	0,00	0,00	0,00	0,00	0,00	0,00	0,00	0,00	0,00	0,00	0,00

(1) Détailler les comptes à trois chiffres.

1801

IV – ANNEXES	IV
A – PRESENTATION CROISEE – SECTION DE FONCTIONNEMENT – PRESENTATION DETAILLEE	A2.932

FONCTION 2 – Enseignement, formation professionnelle et apprentissage (suite 2)

Article / compte nature (1)	Libellé	26 Apprentissage	27 Formation sanitaire et sociale	28 Autres services périscolaires et annexes					29 Sécurité	TOTAL DU CHAPITRE
				281 Hébergement et restauration scolaires	282 Sport scolaire	283 Médecine scolaire	284 Classes de découverte	288 Autre service annexe de l'enseignement		
DEPENSES		**0,00**	**0,00**	**0,00**	**0,00**	**0,00**	**0,00**	**95 000,00**	**0,00**	**11 435 710,00**
606	Achats non stockés de matières et fourni	0,00	0,00	0,00	0,00	0,00	0,00	0,00	0,00	581 522,00
611	Contrats de prestations de services	0,00	0,00	0,00	0,00	0,00	0,00	0,00	0,00	154 000,00
613	Locations	0,00	0,00	0,00	0,00	0,00	0,00	0,00	0,00	17 000,00
615	Entretien et réparations	0,00	0,00	0,00	0,00	0,00	0,00	0,00	0,00	178 000,00
617	Etudes et recherches	0,00	0,00	0,00	0,00	0,00	0,00	0,00	0,00	10 880,00
618	Divers	0,00	0,00	0,00	0,00	0,00	0,00	0,00	0,00	21 200,00
622	Rémunérations intermédiaires, honoraires	0,00	0,00	0,00	0,00	0,00	0,00	0,00	0,00	138 700,00
625	Déplacements et missions	0,00	0,00	0,00	0,00	0,00	0,00	0,00	0,00	26 000,00
626	Frais postaux et frais télécommunication	0,00	0,00	0,00	0,00	0,00	0,00	0,00	0,00	60 000,00
628	Divers	0,00	0,00	0,00	0,00	0,00	0,00	0,00	0,00	109 000,00
633	Impôts, taxes, versements (autre orga.)	0,00	0,00	0,00	0,00	0,00	0,00	0,00	0,00	50 000,00
641	Rémunérations du personnel	0,00	0,00	0,00	0,00	0,00	0,00	0,00	0,00	4 960 000,00
645	Charges sécurité sociale et prévoyance	0,00	0,00	0,00	0,00	0,00	0,00	0,00	0,00	1 940 000,00
647	Autres charges sociales	0,00	0,00	0,00	0,00	0,00	0,00	0,00	0,00	11 000,00
651	Charges interv. cpt propre - Aides pers.	0,00	0,00	0,00	0,00	0,00	0,00	95 000,00	0,00	95 000,00
655	Contributions obligatoires	0,00	0,00	0,00	0,00	0,00	0,00	0,00	0,00	2 608 834,00
657	Charges intervent° cpt prop. - Subvent°	0,00	0,00	0,00	0,00	0,00	0,00	0,00	0,00	296 574,00
661	Charges d'intérêts	0,00	0,00	0,00	0,00	0,00	0,00	0,00	0,00	175 000,00
673	Titres annulés (sur exercices antérieurs	0,00	0,00	0,00	0,00	0,00	0,00	0,00	0,00	3 000,00
RECETTES		**0,00**	**0,00**	**0,00**	**0,00**	**0,00**	**0,00**	**21 000,00**	**0,00**	**761 000,00**
708	Autres produits	0,00	0,00	0,00	0,00	0,00	0,00	0,00	0,00	40 000,00
747	Participations	0,00	0,00	0,00	0,00	0,00	0,00	21 000,00	0,00	141 000,00

CONSEIL DEPARTEMENTAL DU CANTAL - BUDGET PRINCIPAL CD15 - BS (projet de budget) - 2025

Article / compte nature (1)	Libellé	26 Apprentissage	27 Formation sanitaire et sociale	28 Autres services périscolaires et annexes					29 Sécurité	TOTAL DU CHAPITRE
				281 Hébergement et restauration scolaires	282 Sport scolaire	283 Médecine scolaire	284 Classes de découverte	288 Autre service annexe de l'enseignement		
748	Autres attributions et participations	0,00	0,00	0,00	0,00	0,00	0,00	0,00	0,00	580 000,00

(1) Détailler les comptes à trois chiffres.

1803

IV – ANNEXES	IV
A – PRESENTATION CROISEE – SECTION DE FONCTIONNEMENT – PRESENTATION DETAILLEE	A2.933

FONCTION 3 – Culture, vie sociale, jeunesse, sports et loisirs

Article / compte nature (1)	Libellé	30 Services communs	31 Culture							
			311 Activités artist.,actions et manif.cult.	312 Patrimoine	313 Bibliothèques, médiathèques	314 Musées	315 Services d'archives	316 Théâtres et spectacles vivants	317 Cinémas et autres salles de spectacles	318 Archéologie préventive
	DEPENSES	**2 451 700,00**	**788 290,00**	**30 000,00**	**142 400,00**	**0,00**	**25 000,00**	**0,00**	**0,00**	**0,00**
604	Achats d'études, prestations de services	0,00	102 820,00	0,00	25 450,00	0,00	0,00	0,00	0,00	0,00
606	Achats non stockés de matières et fourni	1 000,00	106 190,00	0,00	13 450,00	0,00	1 100,00	0,00	0,00	0,00
615	Entretien et réparations	22 500,00	4 900,00	0,00	500,00	0,00	0,00	0,00	0,00	0,00
618	Divers	3 000,00	8 500,00	0,00	56 000,00	0,00	0,00	0,00	0,00	0,00
622	Rémunérations intermédiaires, honoraires	1 000,00	0,00	0,00	0,00	0,00	0,00	0,00	0,00	0,00
623	Pub., publications, relations publiques	5 000,00	211 496,00	0,00	47 000,00	0,00	0,00	0,00	0,00	0,00
625	Déplacements et missions	25 000,00	0,00	0,00	0,00	0,00	0,00	0,00	0,00	0,00
626	Frais postaux et frais télécommunication	0,00	1 200,00	0,00	0,00	0,00	0,00	0,00	0,00	0,00
627	Services bancaires et assimilés	0,00	0,00	0,00	0,00	0,00	0,00	0,00	0,00	0,00
628	Divers	0,00	1 500,00	0,00	0,00	0,00	23 900,00	0,00	0,00	0,00
633	Impôts, taxes, versements (autre orga.)	20 000,00	0,00	0,00	0,00	0,00	0,00	0,00	0,00	0,00
641	Rémunérations du personnel	1 659 000,00	20 337,00	0,00	0,00	0,00	0,00	0,00	0,00	0,00
645	Charges sécurité sociale et prévoyance	631 000,00	20 347,00	0,00	0,00	0,00	0,00	0,00	0,00	0,00
651	Charges interv. cpt propre - Aides pers.	0,00	0,00	0,00	0,00	0,00	0,00	0,00	0,00	0,00
657	Charges intervent° cpt prop. - Subvent°	84 200,00	311 000,00	30 000,00	0,00	0,00	0,00	0,00	0,00	0,00
673	Titres annulés (sur exercices antérieurs	0,00	0,00	0,00	0,00	0,00	0,00	0,00	0,00	0,00
	RECETTES	**75 000,00**	**91 000,00**	**0,00**	**13 950,00**	**0,00**	**0,00**	**0,00**	**0,00**	**0,00**
706	Prestations de services	0,00	0,00	0,00	0,00	0,00	0,00	0,00	0,00	0,00
747	Participations	75 000,00	91 000,00	0,00	13 000,00	0,00	0,00	0,00	0,00	0,00

CONSEIL DEPARTEMENTAL DU CANTAL - BUDGET PRINCIPAL CD15 - BS (projet de budget) - 2025

Article / compte nature (1)	Libellé	30 Services communs	31 Culture							
			311 Activités artist.,actions et manif.cult.	312 Patrimoine	313 Bibliothèques, médiathèques	314 Musées	315 Services d'archives	316 Théâtres et spectacles vivants	317 Cinémas et autres salles de spectacles	318 Archéologie préventive
758	Produits divers de gestion courante	0,00	0,00	0,00	950,00	0,00	0,00	0,00	0,00	0,00

(1) Détailler les comptes à trois chiffres.

1805

IV – ANNEXES	IV
A – PRESENTATION CROISEE – SECTION DE FONCTIONNEMENT – PRESENTATION DETAILLEE	A2.933

FONCTION 3 – Culture, vie sociale, jeunesse, sports et loisirs (suite 1)

Article / compte nature (1)	Libellé	32 Sports (autres que scolaires)								
		321 Salles de sport, gymnases	322 Stades	323 Piscines	324 Centres de formation sportifs	325 Autres équipements sportifs ou loisirs	326 Manifestations sportives	327 Soutien aux sportifs		
								3271 Soutien aux sportifs de haut niveau	3272 Soutien aux clubs amateurs	3273 Autres soutiens aux sportifs
DEPENSES		**0,00**	**0,00**	**0,00**	**0,00**	**671 160,00**	**297 000,00**	**0,00**	**0,00**	**0,00**
604	Achats d'études, prestations de services	0,00	0,00	0,00	0,00	0,00	0,00	0,00	0,00	0,00
606	Achats non stockés de matières et fourni	0,00	0,00	0,00	0,00	54 410,00	0,00	0,00	0,00	0,00
615	Entretien et réparations	0,00	0,00	0,00	0,00	30 000,00	0,00	0,00	0,00	0,00
618	Divers	0,00	0,00	0,00	0,00	0,00	0,00	0,00	0,00	0,00
622	Rémunérations intermédiaires, honoraires	0,00	0,00	0,00	0,00	0,00	0,00	0,00	0,00	0,00
623	Pub., publications, relations publiques	0,00	0,00	0,00	0,00	126 000,00	291 000,00	0,00	0,00	0,00
625	Déplacements et missions	0,00	0,00	0,00	0,00	0,00	0,00	0,00	0,00	0,00
626	Frais postaux et frais télécommunication	0,00	0,00	0,00	0,00	0,00	0,00	0,00	0,00	0,00
627	Services bancaires et assimilés	0,00	0,00	0,00	0,00	0,00	0,00	0,00	0,00	0,00
628	Divers	0,00	0,00	0,00	0,00	0,00	6 000,00	0,00	0,00	0,00
633	Impôts, taxes, versements (autre orga.)	0,00	0,00	0,00	0,00	0,00	0,00	0,00	0,00	0,00
641	Rémunérations du personnel	0,00	0,00	0,00	0,00	0,00	0,00	0,00	0,00	0,00
645	Charges sécurité sociale et prévoyance	0,00	0,00	0,00	0,00	0,00	0,00	0,00	0,00	0,00
651	Charges interv. cpt propre - Aides pers.	0,00	0,00	0,00	0,00	0,00	0,00	0,00	0,00	0,00
657	Charges intervent° cpt prop. - Subvent°	0,00	0,00	0,00	0,00	460 750,00	0,00	0,00	0,00	0,00
673	Titres annulés (sur exercices antérieurs	0,00	0,00	0,00	0,00	0,00	0,00	0,00	0,00	0,00
RECETTES		**0,00**	**0,00**	**0,00**	**0,00**	**0,00**	**8 500,00**	**0,00**	**0,00**	**0,00**
706	Prestations de services	0,00	0,00	0,00	0,00	0,00	0,00	0,00	0,00	0,00
747	Participations	0,00	0,00	0,00	0,00	0,00	8 500,00	0,00	0,00	0,00
758	Produits divers de gestion courante	0,00	0,00	0,00	0,00	0,00	0,00	0,00	0,00	0,00

(1) Détailler les comptes à trois chiffres.

IV – ANNEXES	IV
A – PRESENTATION CROISEE – SECTION DE FONCTIONNEMENT – PRESENTATION DETAILLEE	A2.933

FONCTION 3 – Culture, vie sociale, jeunesse, sports et loisirs (suite 2)

Article / compte nature (1)	Libellé	33 Jeunesse (action socio-éduc.) et loisirs			34 Vie sociale et citoyenne		39 Sécurité	TOTAL DU CHAPITRE
		331 Centres de loisirs	332 Colonies de vacances	338 Autres activités pour les jeunes	341 Egalité entre les femmes et les hommes	348 Autres		
DEPENSES		**0,00**	**0,00**	**549 172,00**	**0,00**	**0,00**	**0,00**	**4 954 722,00**
604	Achats d'études, prestations de services	0,00	0,00	0,00	0,00	0,00	0,00	128 270,00
606	Achats non stockés de matières et fourni	0,00	0,00	0,00	0,00	0,00	0,00	176 150,00
615	Entretien et réparations	0,00	0,00	0,00	0,00	0,00	0,00	57 900,00
618	Divers	0,00	0,00	520 000,00	0,00	0,00	0,00	587 500,00
622	Rémunérations intermédiaires, honoraires	0,00	0,00	0,00	0,00	0,00	0,00	1 000,00
623	Pub., publications, relations publiques	0,00	0,00	3 100,00	0,00	0,00	0,00	683 596,00
625	Déplacements et missions	0,00	0,00	0,00	0,00	0,00	0,00	25 000,00
626	Frais postaux et frais télécommunication	0,00	0,00	0,00	0,00	0,00	0,00	1 200,00
627	Services bancaires et assimilés	0,00	0,00	500,00	0,00	0,00	0,00	500,00
628	Divers	0,00	0,00	0,00	0,00	0,00	0,00	31 400,00
633	Impôts, taxes, versements (autre orga.)	0,00	0,00	0,00	0,00	0,00	0,00	20 000,00
641	Rémunérations du personnel	0,00	0,00	0,00	0,00	0,00	0,00	1 679 337,00
645	Charges sécurité sociale et prévoyance	0,00	0,00	0,00	0,00	0,00	0,00	651 347,00
651	Charges interv. cpt propre - Aides pers.	0,00	0,00	500,00	0,00	0,00	0,00	500,00
657	Charges intervent° cpt prop. - Subvent°	0,00	0,00	25 000,00	0,00	0,00	0,00	910 950,00
673	Titres annulés (sur exercices antérieurs	0,00	0,00	72,00	0,00	0,00	0,00	72,00
RECETTES		**0,00**	**0,00**	**88 000,00**	**0,00**	**0,00**	**0,00**	**276 450,00**
706	Prestations de services	0,00	0,00	88 000,00	0,00	0,00	0,00	88 000,00
747	Participations	0,00	0,00	0,00	0,00	0,00	0,00	187 500,00
758	Produits divers de gestion courante	0,00	0,00	0,00	0,00	0,00	0,00	950,00

(1) Détailler les comptes à trois chiffres.

1807

IV – ANNEXES	IV
A – PRESENTATION CROISEE – SECTION DE FONCTIONNEMENT – PRESENTATION DETAILLEE	A2.934

FONCTION 4 – Santé et action sociale (hors APA et RSA/Régularisation de RMI)

Article / compte nature (1)	Libellé	41 Santé					
		410 Services communs	411 PMI et planification familiale	412 Prévention et éducation pour la santé	413 Sécurité alimentaire	414 Dispensaires et autres éts sanitaires	418 Autres actions
DEPENSES		**2 647 416,00**	**288 000,00**	**0,00**	**0,00**	**0,00**	**15 000,00**
606	Achats non stockés de matières et fourni	196 116,00	13 000,00	0,00	0,00	0,00	0,00
611	Contrats de prestations de services	0,00	20 000,00	0,00	0,00	0,00	0,00
613	Locations	52 900,00	4 000,00	0,00	0,00	0,00	0,00
615	Entretien et réparations	53 000,00	0,00	0,00	0,00	0,00	0,00
617	Etudes et recherches	0,00	0,00	0,00	0,00	0,00	0,00
618	Divers	7 500,00	8 000,00	0,00	0,00	0,00	0,00
621	Personnel extérieur au service	0,00	0,00	0,00	0,00	0,00	0,00
622	Rémunérations intermédiaires, honoraires	0,00	4 500,00	0,00	0,00	0,00	0,00
623	Pub., publications, relations publiques	23 000,00	0,00	0,00	0,00	0,00	0,00
624	Transports biens, transports collectifs	0,00	0,00	0,00	0,00	0,00	0,00
625	Déplacements et missions	40 000,00	0,00	0,00	0,00	0,00	0,00
626	Frais postaux et frais télécommunication	46 000,00	0,00	0,00	0,00	0,00	0,00
628	Divers	173 500,00	0,00	0,00	0,00	0,00	0,00
633	Impôts, taxes, versements (autre orga.)	11 400,00	0,00	0,00	0,00	0,00	0,00
641	Rémunérations du personnel	1 484 000,00	0,00	0,00	0,00	0,00	0,00
645	Charges sécurité sociale et prévoyance	560 000,00	0,00	0,00	0,00	0,00	0,00
647	Autres charges sociales	0,00	0,00	0,00	0,00	0,00	0,00
651	Charges interv. cpt propre - Aides pers.	0,00	0,00	0,00	0,00	0,00	0,00
652	Frais de séjour, héberg., inhumation	0,00	0,00	0,00	0,00	0,00	0,00
655	Contributions obligatoires	0,00	122 500,00	0,00	0,00	0,00	0,00
656	Participations	0,00	115 000,00	0,00	0,00	0,00	15 000,00
657	Charges intervent° cpt prop. - Subvent°	0,00	1 000,00	0,00	0,00	0,00	0,00
658	Charges diverses de gestion courante	0,00	0,00	0,00	0,00	0,00	0,00
673	Titres annulés (sur exercices antérieurs	0,00	0,00	0,00	0,00	0,00	0,00
RECETTES		**0,00**	**60 000,00**	**0,00**	**0,00**	**0,00**	**0,00**
641	Rémunérations du personnel	0,00	0,00	0,00	0,00	0,00	0,00
708	Autres produits	0,00	0,00	0,00	0,00	0,00	0,00

CONSEIL DEPARTEMENTAL DU CANTAL - BUDGET PRINCIPAL CD15 - BS (projet de budget) - 2025

Article / compte nature (1)	Libellé	41 Santé					
		410 Services communs	411 PMI et planification familiale	412 Prévention et éducation pour la santé	413 Sécurité alimentaire	414 Dispensaires et autres éts sanitaires	418 Autres actions
747	Participations	0,00	0,00	0,00	0,00	0,00	0,00
751	Recouvrements de dépenses d'aide sociale	0,00	60 000,00	0,00	0,00	0,00	0,00
753	Recouvrement indus d'insertion et aides	0,00	0,00	0,00	0,00	0,00	0,00
758	Produits divers de gestion courante	0,00	0,00	0,00	0,00	0,00	0,00

(1) Détailler les comptes à trois chiffres.

1809

IV – ANNEXES	IV
A – PRESENTATION CROISEE – SECTION DE FONCTIONNEMENT – PRESENTATION DETAILLEE	A2.934

FONCTION 4 – Santé et action sociale (hors APA et RSA/Régularisation de RMI) (suite 1)

Article / compte nature (1)	Libellé	42 Action sociale							
		420 Services communs	421 Famille et enfance				422 Petite enfance		
			4211 Actions en faveur de la maternité	4212 Aides à la famille	4213 Aides sociales à l'enfance	4214 Adolescence	4221 Crèches et garderies	4222 Multi accueil	4228 Autres actions pour la petite enfance
DEPENSES		**11 819 550,00**	**0,00**	**113 000,00**	**25 855 782,84**	**1 947 217,16**	**0,00**	**0,00**	**142 500,00**
606	Achats non stockés de matières et fourni	50 000,00	0,00	0,00	12 500,00	3 000,00	0,00	0,00	0,00
611	Contrats de prestations de services	0,00	0,00	0,00	0,00	0,00	0,00	0,00	0,00
613	Locations	850,00	0,00	0,00	0,00	0,00	0,00	0,00	0,00
615	Entretien et réparations	0,00	0,00	0,00	0,00	0,00	0,00	0,00	0,00
617	Etudes et recherches	0,00	0,00	0,00	0,00	0,00	0,00	0,00	0,00
618	Divers	35 400,00	0,00	0,00	35 000,00	0,00	0,00	0,00	72 500,00
621	Personnel extérieur au service	13 000,00	0,00	0,00	0,00	0,00	0,00	0,00	0,00
622	Rémunérations intermédiaires, honoraires	0,00	0,00	0,00	20 500,00	500,00	0,00	0,00	0,00
623	Pub., publications, relations publiques	0,00	0,00	0,00	0,00	0,00	0,00	0,00	0,00
624	Transports biens, transports collectifs	0,00	0,00	0,00	661 282,84	7 000,00	0,00	0,00	0,00
625	Déplacements et missions	65 000,00	0,00	0,00	0,00	0,00	0,00	0,00	0,00
626	Frais postaux et frais télécommunication	0,00	0,00	0,00	0,00	0,00	0,00	0,00	0,00
628	Divers	14 500,00	0,00	0,00	7 500,00	20 717,16	0,00	0,00	0,00
633	Impôts, taxes, versements (autre orga.)	69 300,00	0,00	0,00	45 000,00	0,00	0,00	0,00	0,00
641	Rémunérations du personnel	8 930 000,00	0,00	0,00	2 945 000,00	0,00	0,00	0,00	0,00
645	Charges sécurité sociale et prévoyance	2 637 000,00	0,00	0,00	1 190 000,00	0,00	0,00	0,00	0,00
647	Autres charges sociales	0,00	0,00	0,00	4 500,00	0,00	0,00	0,00	0,00
651	Charges interv. cpt propre - Aides pers.	0,00	0,00	80 000,00	164 000,00	1 000,00	0,00	0,00	0,00
652	Frais de séjour, héberg., inhumation	4 500,00	0,00	0,00	20 762 000,00	1 915 000,00	0,00	0,00	0,00
655	Contributions obligatoires	0,00	0,00	33 000,00	6 000,00	0,00	0,00	0,00	0,00
656	Participations	0,00	0,00	0,00	0,00	0,00	0,00	0,00	0,00
657	Charges intervent° cpt prop. - Subvent°	0,00	0,00	0,00	0,00	0,00	0,00	0,00	70 000,00
658	Charges diverses de gestion courante	0,00	0,00	0,00	0,00	0,00	0,00	0,00	0,00
673	Titres annulés (sur exercices antérieurs	0,00	0,00	0,00	2 500,00	0,00	0,00	0,00	0,00
RECETTES		**195 010,00**	**0,00**	**0,00**	**160 730,00**	**150 000,00**	**0,00**	**0,00**	**0,00**

1810

CONSEIL DEPARTEMENTAL DU CANTAL - BUDGET PRINCIPAL CD15 - BS (projet de budget) - 2025

Article / compte nature (1)	Libellé	42 Action sociale							
		420 Services communs	421 Famille et enfance				422 Petite enfance		
			4211 Actions en faveur de la maternité	4212 Aides à la famille	4213 Aides sociales à l'enfance	4214 Adolescence	4221 Crèches et garderies	4222 Multi accueil	4228 Autres actions pour la petite enfance
641	Rémunérations du personnel	0,00	0,00	0,00	1 000,00	0,00	0,00	0,00	0,00
708	Autres produits	0,00	0,00	0,00	0,00	0,00	0,00	0,00	0,00
747	Participations	195 010,00	0,00	0,00	89 730,00	150 000,00	0,00	0,00	0,00
751	Recouvrements de dépenses d'aide sociale	0,00	0,00	0,00	70 000,00	0,00	0,00	0,00	0,00
753	Recouvrement indus d'insertion et aides	0,00	0,00	0,00	0,00	0,00	0,00	0,00	0,00
758	Produits divers de gestion courante	0,00	0,00	0,00	0,00	0,00	0,00	0,00	0,00

(1) Détailler les comptes à trois chiffres.

1811

IV – ANNEXES	IV
A – PRESENTATION CROISEE – SECTION DE FONCTIONNEMENT – PRESENTATION DETAILLEE	A2.934

FONCTION 4 – Santé et action sociale (hors APA et RSA/Régularisation de RMI) (suite 2)

Article / compte nature (1)	Libellé	42 Action sociale						TOTAL DU CHAPITRE
		423 Personnes âgées			424 Personnes en difficulté	425 Personnes handicapées	428 Autres interventions sociales	
		4231 Forfait autonomie	4232 Autres actions de prévention	4238 Autres actions pour les personnes âgées				
DEPENSES		**22 000,00**	**9 023 257,00**	**49 000,00**	**744 500,00**	**40 268 136,00**	**1 117 300,00**	**94 052 659,00**
606	Achats non stockés de matières et fourni	0,00	0,00	0,00	0,00	0,00	0,00	274 616,00
611	Contrats de prestations de services	0,00	0,00	0,00	0,00	0,00	0,00	20 000,00
613	Locations	0,00	0,00	0,00	0,00	0,00	0,00	57 750,00
615	Entretien et réparations	0,00	0,00	0,00	0,00	0,00	0,00	53 000,00
617	Etudes et recherches	0,00	0,00	0,00	0,00	0,00	70 000,00	70 000,00
618	Divers	0,00	0,00	0,00	0,00	0,00	10 000,00	168 400,00
621	Personnel extérieur au service	0,00	0,00	0,00	0,00	0,00	0,00	13 000,00
622	Rémunérations intermédiaires, honoraires	0,00	0,00	0,00	0,00	0,00	61 500,00	87 000,00
623	Pub., publications, relations publiques	0,00	0,00	36 000,00	0,00	0,00	0,00	59 000,00
624	Transports biens, transports collectifs	0,00	0,00	0,00	0,00	940 000,00	0,00	1 608 282,84
625	Déplacements et missions	0,00	0,00	0,00	0,00	0,00	0,00	105 000,00
626	Frais postaux et frais télécommunication	0,00	0,00	0,00	0,00	0,00	0,00	46 000,00
628	Divers	0,00	4 000,00	0,00	0,00	0,00	5 500,00	225 717,16
633	Impôts, taxes, versements (autre orga.)	0,00	0,00	0,00	0,00	0,00	0,00	125 700,00
641	Rémunérations du personnel	0,00	0,00	0,00	0,00	0,00	0,00	13 359 000,00
645	Charges sécurité sociale et prévoyance	0,00	0,00	0,00	0,00	0,00	0,00	4 387 000,00
647	Autres charges sociales	0,00	0,00	0,00	0,00	0,00	0,00	4 500,00
651	Charges interv. cpt propre - Aides pers.	22 000,00	109 000,00	13 000,00	0,00	6 441 800,00	452 000,00	7 282 800,00
652	Frais de séjour, héberg., inhumation	0,00	8 853 557,00	0,00	0,00	32 466 221,00	0,00	64 001 278,00
655	Contributions obligatoires	0,00	0,00	0,00	0,00	0,00	0,00	161 500,00
656	Participations	0,00	51 700,00	0,00	664 500,00	0,00	250 300,00	1 096 500,00
657	Charges intervent° cpt prop. - Subvent°	0,00	0,00	0,00	71 000,00	415 115,00	268 000,00	825 115,00
658	Charges diverses de gestion courante	0,00	0,00	0,00	9 000,00	0,00	0,00	9 000,00
673	Titres annulés (sur exercices antérieurs	0,00	5 000,00	0,00	0,00	5 000,00	0,00	12 500,00
RECETTES		**20 500,00**	**5 492 800,00**	**0,00**	**0,00**	**8 735 115,00**	**3 600 000,00**	**18 414 155,00**

CONSEIL DEPARTEMENTAL DU CANTAL - BUDGET PRINCIPAL CD15 - BS (projet de budget) - 2025

Article / compte nature (1)	Libellé	42 Action sociale						TOTAL DU CHAPITRE
		423 Personnes âgées			424 Personnes en difficulté	425 Personnes handicapées	428 Autres interventions sociales	
		4231 Forfait autonomie	4232 Autres actions de prévention	4238 Autres actions pour les personnes âgées				
641	Rémunérations du personnel	0,00	0,00	0,00	0,00	0,00	0,00	1 000,00
708	Autres produits	0,00	80 000,00	0,00	0,00	600 000,00	0,00	680 000,00
747	Participations	20 500,00	0,00	0,00	0,00	3 815 115,00	3 594 000,00	7 864 355,00
751	Recouvrements de dépenses d'aide sociale	0,00	5 412 800,00	0,00	0,00	4 300 000,00	0,00	9 842 800,00
753	Recouvrement indus d'insertion et aides	0,00	0,00	0,00	0,00	20 000,00	0,00	20 000,00
758	Produits divers de gestion courante	0,00	0,00	0,00	0,00	0,00	6 000,00	6 000,00

(1) Détailler les comptes à trois chiffres.

1813

IV – ANNEXES	IV
A – PRESENTATION CROISEE – SECTION DE FONCTIONNEMENT – PRESENTATION DETAILLEE	A2.934-3

FONCTION 4-3 – APA

Article / compte nature (1)	Libellé	430 Services communs	431 APA à domicile	432 APA versée aux bénéf. en établissement	433 APA versée à l'établissement	TOTAL DU CHAPITRE
DEPENSES		**500,00**	**20 272 417,00**	**42 000,00**	**12 637 270,00**	**32 952 187,00**
651	Charges interv. cpt propre - Aides pers.	0,00	20 272 417,00	42 000,00	12 637 270,00	32 951 687,00
673	Titres annulés (sur exercices antérieurs	500,00	0,00	0,00	0,00	500,00
RECETTES		**11 279 333,00**	**0,00**	**0,00**	**0,00**	**11 279 333,00**
747	Participations	11 269 333,00	0,00	0,00	0,00	11 269 333,00
753	Recouvrement indus d'insertion et aides	10 000,00	0,00	0,00	0,00	10 000,00

(1) Détailler les comptes à trois chiffres.

1814

IV – ANNEXES	IV
A – PRESENTATION CROISEE – SECTION DE FONCTIONNEMENT – PRESENTATION DETAILLEE	A2.934-4

FONCTION 4-4 – RSA / Régularisation de RMI

Article / compte nature (1)	Libellé	441 Insertion sociale	442 Santé	443 Logement	444 Insertion professionnelle	445 Evaluation des dépenses engagées	446 Dépenses de structure	447 RSA allocations	448 Autres dépenses au titre du RSA	TOTAL DU CHAPITRE
DEPENSES		**20 000,00**	**0,00**	**0,00**	**559 900,00**	**0,00**	**0,00**	**12 479 839,00**	**40 261,00**	**13 100 000,00**
628	Divers	0,00	0,00	0,00	0,00	0,00	0,00	0,00	31 161,00	31 161,00
651	Charges interv. cpt propre - Aides pers.	0,00	0,00	0,00	67 900,00	0,00	0,00	12 479 839,00	0,00	12 547 739,00
656	Participations	20 000,00	0,00	0,00	492 000,00	0,00	0,00	0,00	0,00	512 000,00
658	Charges diverses de gestion courante	0,00	0,00	0,00	0,00	0,00	0,00	0,00	6 500,00	6 500,00
673	Titres annulés (sur exercices antérieurs	0,00	0,00	0,00	0,00	0,00	0,00	0,00	2 600,00	2 600,00
RECETTES		**409 738,00**	**0,00**	**0,00**	**606 180,00**	**0,00**	**0,00**	**40 000,00**	**7 000 000,00**	**8 055 918,00**
731	Fiscalité locale	0,00	0,00	0,00	0,00	0,00	0,00	0,00	7 000 000,00	7 000 000,00
747	Participations	409 738,00	0,00	0,00	584 000,00	0,00	0,00	0,00	0,00	993 738,00
753	Recouvrement indus d'insertion et aides	0,00	0,00	0,00	0,00	0,00	0,00	40 000,00	0,00	40 000,00
758	Produits divers de gestion courante	0,00	0,00	0,00	22 180,00	0,00	0,00	0,00	0,00	22 180,00

(1) Détailler les comptes à trois chiffres.

IV – ANNEXES	IV
A – PRESENTATION CROISEE – SECTION DE FONCTIONNEMENT – PRESENTATION DETAILLEE	A2.935

FONCTION 5 – Aménagement des territoires et habitat

Article / compte nature (1)	Libellé	50 Services communs	51 Aménagement et services urbains						
			510 Services communs	511 Espaces verts urbains	512 Eclairage public	513 Art public	514 Electrification	515 Opérations d'aménagement	518 Autres actions d'aménagement urbain
DEPENSES		**0,00**	**0,00**	**0,00**	**0,00**	**0,00**	**0,00**	**0,00**	**0,00**
606	Achats non stockés de matières et fourni	0,00	0,00	0,00	0,00	0,00	0,00	0,00	0,00
615	Entretien et réparations	0,00	0,00	0,00	0,00	0,00	0,00	0,00	0,00
618	Divers	0,00	0,00	0,00	0,00	0,00	0,00	0,00	0,00
621	Personnel extérieur au service	0,00	0,00	0,00	0,00	0,00	0,00	0,00	0,00
623	Pub., publications, relations publiques	0,00	0,00	0,00	0,00	0,00	0,00	0,00	0,00
625	Déplacements et missions	0,00	0,00	0,00	0,00	0,00	0,00	0,00	0,00
628	Divers	0,00	0,00	0,00	0,00	0,00	0,00	0,00	0,00
633	Impôts, taxes, versements (autre orga.)	0,00	0,00	0,00	0,00	0,00	0,00	0,00	0,00
641	Rémunérations du personnel	0,00	0,00	0,00	0,00	0,00	0,00	0,00	0,00
645	Charges sécurité sociale et prévoyance	0,00	0,00	0,00	0,00	0,00	0,00	0,00	0,00
657	Charges intervent° cpt prop. - Subvent°	0,00	0,00	0,00	0,00	0,00	0,00	0,00	0,00
RECETTES		**0,00**	**0,00**	**0,00**	**0,00**	**0,00**	**0,00**	**0,00**	**0,00**
708	Autres produits	0,00	0,00	0,00	0,00	0,00	0,00	0,00	0,00
747	Participations	0,00	0,00	0,00	0,00	0,00	0,00	0,00	0,00

(1) Détailler les comptes à trois chiffres.

IV – ANNEXES	IV
A – PRESENTATION CROISEE – SECTION DE FONCTIONNEMENT – PRESENTATION DETAILLEE	A2.935

FONCTION 5 – Aménagement des territoires et habitat (suite 1)

Article / compte nature (1)	Libellé	52 Politique de la ville	53 Agglomérations et villes moyennes	54 Espace rural et autres espaces de dév.	55 Habitat (Logement)				
					551 Parc privé de la collectivité	552 Aide au secteur locatif	553 Aide à l'accession à la propriété	554 Aire d'accueil des gens du voyage	555 Logement social
DEPENSES		**0,00**	**0,00**	**739 500,00**	**0,00**	**0,00**	**0,00**	**0,00**	**0,00**
606	Achats non stockés de matières et fourni	0,00	0,00	0,00	0,00	0,00	0,00	0,00	0,00
615	Entretien et réparations	0,00	0,00	0,00	0,00	0,00	0,00	0,00	0,00
618	Divers	0,00	0,00	0,00	0,00	0,00	0,00	0,00	0,00
621	Personnel extérieur au service	0,00	0,00	0,00	0,00	0,00	0,00	0,00	0,00
623	Pub., publications, relations publiques	0,00	0,00	0,00	0,00	0,00	0,00	0,00	0,00
625	Déplacements et missions	0,00	0,00	0,00	0,00	0,00	0,00	0,00	0,00
628	Divers	0,00	0,00	0,00	0,00	0,00	0,00	0,00	0,00
633	Impôts, taxes, versements (autre orga.)	0,00	0,00	0,00	0,00	0,00	0,00	0,00	0,00
641	Rémunérations du personnel	0,00	0,00	0,00	0,00	0,00	0,00	0,00	0,00
645	Charges sécurité sociale et prévoyance	0,00	0,00	0,00	0,00	0,00	0,00	0,00	0,00
657	Charges intervent° cpt prop. - Subvent°	0,00	0,00	739 500,00	0,00	0,00	0,00	0,00	0,00
RECETTES		**0,00**	**0,00**	**168 606,25**	**0,00**	**0,00**	**0,00**	**0,00**	**0,00**
708	Autres produits	0,00	0,00	0,00	0,00	0,00	0,00	0,00	0,00
747	Participations	0,00	0,00	168 606,25	0,00	0,00	0,00	0,00	0,00

(1) Détailler les comptes à trois chiffres.

IV – ANNEXES	IV
A – PRESENTATION CROISEE – SECTION DE FONCTIONNEMENT – PRESENTATION DETAILLEE	A2.935

FONCTION 5 – Aménagement des territoires et habitat (suite 2)

Article / compte nature (1)	Libellé	56 Actions en faveur du littoral	57 Techno. de l'information et de la comm.	58 Autres actions		59 Sécurité	TOTAL DU CHAPITRE
				581 Réserves Foncières	588 Autres actions d'aménagement		
DEPENSES		**0,00**	**85 500,00**	**0,00**	**0,00**	**0,00**	**2 802 100,00**
606	Achats non stockés de matières et fourni	0,00	2 000,00	0,00	0,00	0,00	2 000,00
615	Entretien et réparations	0,00	60 000,00	0,00	0,00	0,00	60 000,00
618	Divers	0,00	0,00	0,00	0,00	0,00	17 000,00
621	Personnel extérieur au service	0,00	0,00	0,00	0,00	0,00	10 000,00
623	Pub., publications, relations publiques	0,00	0,00	0,00	0,00	0,00	15 000,00
625	Déplacements et missions	0,00	0,00	0,00	0,00	0,00	15 000,00
628	Divers	0,00	23 500,00	0,00	0,00	0,00	23 500,00
633	Impôts, taxes, versements (autre orga.)	0,00	0,00	0,00	0,00	0,00	9 100,00
641	Rémunérations du personnel	0,00	0,00	0,00	0,00	0,00	1 395 000,00
645	Charges sécurité sociale et prévoyance	0,00	0,00	0,00	0,00	0,00	516 000,00
657	Charges intervent° cpt prop. - Subvent°	0,00	0,00	0,00	0,00	0,00	739 500,00
RECETTES		**0,00**	**0,00**	**0,00**	**0,00**	**0,00**	**968 606,25**
708	Autres produits	0,00	0,00	0,00	0,00	0,00	800 000,00
747	Participations	0,00	0,00	0,00	0,00	0,00	168 606,25

(1) Détailler les comptes à trois chiffres.

IV – ANNEXES	IV
A – PRESENTATION CROISEE – SECTION DE FONCTIONNEMENT – PRESENTATION DETAILLEE	A2.936

FONCTION 6 – Action économique

Article / compte nature (1)	Libellé	60 Services communs	61 Interventions économiques transversales	62 Structure d'animation et de dév. éco.	63 Actions sectorielles				
					631 Agriculture, pêche et agro-alimentaire			632 Industrie, commerce et artisanat	633 Développement touristique
					6311 Laboratoire	6312 Marchés alimentaires	6318 Autres		
DEPENSES		**727 270,00**	**0,00**	**0,00**	**1 893 600,00**	**442 792,00**	**0,00**	**136 005,00**	**1 578 250,00**
606	Achats non stockés de matières et fourni	0,00	0,00	0,00	0,00	0,00	0,00	0,00	1 000,00
613	Locations	0,00	0,00	0,00	0,00	0,00	0,00	0,00	65 000,00
615	Entretien et réparations	0,00	0,00	0,00	0,00	0,00	0,00	0,00	24 200,00
617	Etudes et recherches	0,00	0,00	0,00	0,00	0,00	0,00	0,00	10 000,00
618	Divers	3 000,00	0,00	0,00	0,00	0,00	0,00	0,00	0,00
621	Personnel extérieur au service	7 000,00	0,00	0,00	0,00	0,00	0,00	0,00	0,00
622	Rémunérations intermédiaires, honoraires	0,00	0,00	0,00	0,00	0,00	0,00	0,00	5 000,00
623	Pub., publications, relations publiques	126 570,00	0,00	0,00	0,00	0,00	0,00	0,00	0,00
625	Déplacements et missions	5 000,00	0,00	0,00	0,00	0,00	0,00	0,00	0,00
628	Divers	15 200,00	0,00	0,00	0,00	12 792,00	0,00	0,00	15 500,00
633	Impôts, taxes, versements (autre orga.)	4 000,00	0,00	0,00	8 000,00	0,00	0,00	0,00	0,00
641	Rémunérations du personnel	418 000,00	0,00	0,00	1 330 600,00	0,00	0,00	0,00	0,00
645	Charges sécurité sociale et prévoyance	135 500,00	0,00	0,00	424 000,00	0,00	0,00	0,00	0,00
656	Participations	0,00	0,00	0,00	131 000,00	0,00	0,00	0,00	736 300,00
657	Charges intervent° cpt prop. - Subvent°	13 000,00	0,00	0,00	0,00	430 000,00	0,00	136 000,00	721 250,00
673	Titres annulés (sur exercices antérieurs	0,00	0,00	0,00	0,00	0,00	0,00	5,00	0,00
RECETTES		**20 941,72**	**0,00**	**0,00**	**1 000 000,00**	**0,00**	**0,00**	**0,00**	**110 000,00**
708	Autres produits	0,00	0,00	0,00	1 000 000,00	0,00	0,00	0,00	0,00
731	Fiscalité locale	0,00	0,00	0,00	0,00	0,00	0,00	0,00	100 000,00
747	Participations	20 941,72	0,00	0,00	0,00	0,00	0,00	0,00	0,00
758	Produits divers de gestion courante	0,00	0,00	0,00	0,00	0,00	0,00	0,00	10 000,00

(1) Détailler les comptes à trois chiffres.

IV – ANNEXES	IV
A – PRESENTATION CROISEE – SECTION DE FONCTIONNEMENT – PRESENTATION DETAILLEE	A2.936

FONCTION 6 – Action économique (suite)

Article / compte nature (1)	Libellé	64 Rayonnement, attractivité du territoire	65 Insertion éco. et éco.sociale, solidaire	66 Maintien et dév. des services publics	67 Recherche et innovation	68 Autres actions	TOTAL DU CHAPITRE
DEPENSES		**611 850,00**	**0,00**	**0,00**	**0,00**	**0,00**	**5 389 767,00**
606	Achats non stockés de matières et fourni	0,00	0,00	0,00	0,00	0,00	1 000,00
613	Locations	28 000,00	0,00	0,00	0,00	0,00	93 000,00
615	Entretien et réparations	0,00	0,00	0,00	0,00	0,00	24 200,00
617	Etudes et recherches	0,00	0,00	0,00	0,00	0,00	10 000,00
618	Divers	0,00	0,00	0,00	0,00	0,00	3 000,00
621	Personnel extérieur au service	0,00	0,00	0,00	0,00	0,00	7 000,00
622	Rémunérations intermédiaires, honoraires	0,00	0,00	0,00	0,00	0,00	5 000,00
623	Pub., publications, relations publiques	9 000,00	0,00	0,00	0,00	0,00	135 570,00
625	Déplacements et missions	0,00	0,00	0,00	0,00	0,00	5 000,00
628	Divers	0,00	0,00	0,00	0,00	0,00	43 492,00
633	Impôts, taxes, versements (autre orga.)	0,00	0,00	0,00	0,00	0,00	12 000,00
641	Rémunérations du personnel	0,00	0,00	0,00	0,00	0,00	1 748 600,00
645	Charges sécurité sociale et prévoyance	0,00	0,00	0,00	0,00	0,00	559 500,00
656	Participations	13 750,00	0,00	0,00	0,00	0,00	881 050,00
657	Charges intervent° cpt prop. - Subvent°	561 100,00	0,00	0,00	0,00	0,00	1 861 350,00
673	Titres annulés (sur exercices antérieurs	0,00	0,00	0,00	0,00	0,00	5,00
RECETTES		**290 000,00**	**0,00**	**0,00**	**0,00**	**0,00**	**1 420 941,72**
708	Autres produits	290 000,00	0,00	0,00	0,00	0,00	1 290 000,00
731	Fiscalité locale	0,00	0,00	0,00	0,00	0,00	100 000,00
747	Participations	0,00	0,00	0,00	0,00	0,00	20 941,72
758	Produits divers de gestion courante	0,00	0,00	0,00	0,00	0,00	10 000,00

(1) Détailler les comptes à trois chiffres.

IV – ANNEXES	IV
A – PRESENTATION CROISEE – SECTION DE FONCTIONNEMENT – PRESENTATION DETAILLEE	A2.937

FONCTION 7 – Environnement

Article / compte nature (1)	Libellé	70 Services communs	71 Actions transversales	72 Actions déchets et propreté urbaine					
				720 Services communs collecte et propreté	721 Collecte et traitement des déchets			722 Propreté urbaine	
					7211 Actions prévention et sensibilisation	7212 Collecte des déchets	7213 Tri, valorisation, traitement déchets	7221 Actions prévention et sensibilisation	7222 Action propreté urbaine et nettoiement
DEPENSES		**450 000,00**	**0,00**	**0,00**	**0,00**	**0,00**	**0,00**	**0,00**	**0,00**
606	Achats non stockés de matières et fourni	0,00	0,00	0,00	0,00	0,00	0,00	0,00	0,00
615	Entretien et réparations	0,00	0,00	0,00	0,00	0,00	0,00	0,00	0,00
617	Etudes et recherches	0,00	0,00	0,00	0,00	0,00	0,00	0,00	0,00
623	Pub., publications, relations publiques	0,00	0,00	0,00	0,00	0,00	0,00	0,00	0,00
656	Participations	225 000,00	0,00	0,00	0,00	0,00	0,00	0,00	0,00
657	Charges intervent° cpt prop. - Subvent°	0,00	0,00	0,00	0,00	0,00	0,00	0,00	0,00
739	Reverst. et restit. sur impôts et taxes	225 000,00	0,00	0,00	0,00	0,00	0,00	0,00	0,00
RECETTES		**0,00**	**0,00**	**0,00**	**0,00**	**0,00**	**0,00**	**0,00**	**0,00**
747	Participations	0,00	0,00	0,00	0,00	0,00	0,00	0,00	0,00

(1) Détailler les comptes à trois chiffres.

IV – ANNEXES	IV
A – PRESENTATION CROISEE – SECTION DE FONCTIONNEMENT – PRESENTATION DETAILLEE	A2.937

FONCTION 7 – Environnement (suite 1)

Article / compte nature (1)	Libellé	73 Actions en matière de gestion des eaux					74 Politique de l'air
		731 Politique de l'eau	732 Eau potable	733 Assainissement	734 Eaux pluviales	735 Lutte contre les inondations	
DEPENSES		**51 000,00**	**0,00**	**0,00**	**0,00**	**0,00**	**0,00**
606	Achats non stockés de matières et fourni	10 400,00	0,00	0,00	0,00	0,00	0,00
615	Entretien et réparations	18 600,00	0,00	0,00	0,00	0,00	0,00
617	Etudes et recherches	22 000,00	0,00	0,00	0,00	0,00	0,00
623	Pub., publications, relations publiques	0,00	0,00	0,00	0,00	0,00	0,00
656	Participations	0,00	0,00	0,00	0,00	0,00	0,00
657	Charges intervent° cpt prop. - Subvent°	0,00	0,00	0,00	0,00	0,00	0,00
739	Reverst. et restit. sur impôts et taxes	0,00	0,00	0,00	0,00	0,00	0,00
RECETTES		**295 000,00**	**0,00**	**0,00**	**0,00**	**0,00**	**0,00**
747	Participations	295 000,00	0,00	0,00	0,00	0,00	0,00

(1) Détailler les comptes à trois chiffres.

IV – ANNEXES	IV
A – PRESENTATION CROISEE – SECTION DE FONCTIONNEMENT – PRESENTATION DETAILLEE	A2.937

FONCTION 7 – Environnement (suite 2)

Article / compte nature (1)	Libellé	75 Politique de l'énergie					76 Préserv. patrim. naturel,risques techno.	77 Environnement infrastructures transports	78 Autres actions	TOTAL DU CHAPITRE
		751 Réseaux de chaleur et de froid	752 Energie photovoltaïque	753 Energie éolienne	754 Energie hydraulique	758 Autres actions				
DEPENSES		**0,00**	**0,00**	**0,00**	**0,00**	**44 373,44**	**273 900,00**	**0,00**	**365 430,00**	**1 184 703,44**
606	Achats non stockés de matières et fourni	0,00	0,00	0,00	0,00	1 000,00	0,00	0,00	5 000,00	16 400,00
615	Entretien et réparations	0,00	0,00	0,00	0,00	0,00	0,00	0,00	0,00	18 600,00
617	Etudes et recherches	0,00	0,00	0,00	0,00	12 000,00	0,00	0,00	132 430,00	166 430,00
623	Pub., publications, relations publiques	0,00	0,00	0,00	0,00	3 073,44	0,00	0,00	15 000,00	18 073,44
656	Participations	0,00	0,00	0,00	0,00	0,00	258 900,00	0,00	50 000,00	533 900,00
657	Charges intervent° cpt prop. - Subvent°	0,00	0,00	0,00	0,00	28 300,00	15 000,00	0,00	163 000,00	206 300,00
739	Reverst. et restit. sur impôts et taxes	0,00	0,00	0,00	0,00	0,00	0,00	0,00	0,00	225 000,00
RECETTES		**0,00**	**0,00**	**0,00**	**0,00**	**244 000,00**	**0,00**	**0,00**	**85 000,00**	**624 000,00**
747	Participations	0,00	0,00	0,00	0,00	244 000,00	0,00	0,00	85 000,00	624 000,00

(1) Détailler les comptes à trois chiffres.

1823

IV – ANNEXES	IV
A – PRESENTATION CROISEE – SECTION DE FONCTIONNEMENT – PRESENTATION DETAILLEE	A2.938

FONCTION 8 – Transports

Article / compte nature (1)	Libellé	80 Services communs	81 Transports scolaires	82 Transports publics de voyageurs						
				820 Services communs	821 Transport sur route	822 Transport ferroviaire	823 Transport fluvial	824 Transport maritime	825 Transport aérien	828 Autres transports
	DEPENSES	**14 983 990,00**	**0,00**	**0,00**	**0,00**	**0,00**	**0,00**	**0,00**	**3 146 000,00**	**0,00**
606	Achats non stockés de matières et fourni	0,00	0,00	0,00	0,00	0,00	0,00	0,00	0,00	0,00
611	Contrats de prestations de services	0,00	0,00	0,00	0,00	0,00	0,00	0,00	2 884 000,00	0,00
613	Locations	0,00	0,00	0,00	0,00	0,00	0,00	0,00	0,00	0,00
615	Entretien et réparations	0,00	0,00	0,00	0,00	0,00	0,00	0,00	0,00	0,00
618	Divers	16 000,00	0,00	0,00	0,00	0,00	0,00	0,00	0,00	0,00
623	Pub., publications, relations publiques	0,00	0,00	0,00	0,00	0,00	0,00	0,00	0,00	0,00
624	Transports biens, transports collectifs	0,00	0,00	0,00	0,00	0,00	0,00	0,00	0,00	0,00
625	Déplacements et missions	99 000,00	0,00	0,00	0,00	0,00	0,00	0,00	0,00	0,00
626	Frais postaux et frais télécommunication	0,00	0,00	0,00	0,00	0,00	0,00	0,00	0,00	0,00
628	Divers	0,00	0,00	0,00	0,00	0,00	0,00	0,00	0,00	0,00
633	Impôts, taxes, versements (autre orga.)	100 000,00	0,00	0,00	0,00	0,00	0,00	0,00	0,00	0,00
635	Autres impôts, taxes (Admin Impôts)	0,00	0,00	0,00	0,00	0,00	0,00	0,00	0,00	0,00
641	Rémunérations du personnel	10 510 000,00	0,00	0,00	0,00	0,00	0,00	0,00	0,00	0,00
645	Charges sécurité sociale et prévoyance	4 236 990,00	0,00	0,00	0,00	0,00	0,00	0,00	0,00	0,00
647	Autres charges sociales	22 000,00	0,00	0,00	0,00	0,00	0,00	0,00	0,00	0,00
656	Participations	0,00	0,00	0,00	0,00	0,00	0,00	0,00	12 000,00	0,00
657	Charges intervent° cpt prop. - Subvent°	0,00	0,00	0,00	0,00	0,00	0,00	0,00	250 000,00	0,00
658	Charges diverses de gestion courante	0,00	0,00	0,00	0,00	0,00	0,00	0,00	0,00	0,00
661	Charges d'intérêts	0,00	0,00	0,00	0,00	0,00	0,00	0,00	0,00	0,00
	RECETTES	**0,00**	**0,00**	**0,00**	**0,00**	**0,00**	**0,00**	**0,00**	**1 755 000,00**	**0,00**
703	Redevances utilisation du domaine	0,00	0,00	0,00	0,00	0,00	0,00	0,00	0,00	0,00
747	Participations	0,00	0,00	0,00	0,00	0,00	0,00	0,00	1 755 000,00	0,00

(1) Détailler les comptes à trois chiffres.

IV – ANNEXES	IV
A – PRESENTATION CROISEE – SECTION DE FONCTIONNEMENT – PRESENTATION DETAILLEE	A2.938

FONCTION 8 – Transports (suite 1)

Article / compte nature (1)	Libellé	83 Transports de marchandises						
		830 Services communs	831 Fret routier	832 Fret ferroviaire	833 Fret fluvial	834 Fret maritime	835 Fret aérien	838 Autres transports
	DEPENSES	**0,00**	**0,00**	**0,00**	**0,00**	**0,00**	**0,00**	**0,00**
606	Achats non stockés de matières et fourni	0,00	0,00	0,00	0,00	0,00	0,00	0,00
611	Contrats de prestations de services	0,00	0,00	0,00	0,00	0,00	0,00	0,00
613	Locations	0,00	0,00	0,00	0,00	0,00	0,00	0,00
615	Entretien et réparations	0,00	0,00	0,00	0,00	0,00	0,00	0,00
618	Divers	0,00	0,00	0,00	0,00	0,00	0,00	0,00
623	Pub., publications, relations publiques	0,00	0,00	0,00	0,00	0,00	0,00	0,00
624	Transports biens, transports collectifs	0,00	0,00	0,00	0,00	0,00	0,00	0,00
625	Déplacements et missions	0,00	0,00	0,00	0,00	0,00	0,00	0,00
626	Frais postaux et frais télécommunication	0,00	0,00	0,00	0,00	0,00	0,00	0,00
628	Divers	0,00	0,00	0,00	0,00	0,00	0,00	0,00
633	Impôts, taxes, versements (autre orga.)	0,00	0,00	0,00	0,00	0,00	0,00	0,00
635	Autres impôts, taxes (Admin Impôts)	0,00	0,00	0,00	0,00	0,00	0,00	0,00
641	Rémunérations du personnel	0,00	0,00	0,00	0,00	0,00	0,00	0,00
645	Charges sécurité sociale et prévoyance	0,00	0,00	0,00	0,00	0,00	0,00	0,00
647	Autres charges sociales	0,00	0,00	0,00	0,00	0,00	0,00	0,00
656	Participations	0,00	0,00	0,00	0,00	0,00	0,00	0,00
657	Charges intervent° cpt prop. - Subvent°	0,00	0,00	0,00	0,00	0,00	0,00	0,00
658	Charges diverses de gestion courante	0,00	0,00	0,00	0,00	0,00	0,00	0,00
661	Charges d'intérêts	0,00	0,00	0,00	0,00	0,00	0,00	0,00
	RECETTES	**0,00**	**0,00**	**0,00**	**0,00**	**0,00**	**0,00**	**0,00**
703	Redevances utilisation du domaine	0,00	0,00	0,00	0,00	0,00	0,00	0,00
747	Participations	0,00	0,00	0,00	0,00	0,00	0,00	0,00

(1) Détailler les comptes à trois chiffres.

1825

IV – ANNEXES	IV
A – PRESENTATION CROISEE – SECTION DE FONCTIONNEMENT – PRESENTATION DETAILLEE	A2.938

FONCTION 8 – Transports (suite 2)

Article / compte nature (1)	Libellé		84 Voirie							
		841 Voirie nationale	842 Voirie régionale	843 Voirie départementale	844 Voirie métropolitaine	845 Voirie communale	846 Viabilité hivernale et aléas climatiques	847 Equipements de voirie	848 Parkings	849 Sécurité routière
DEPENSES		**0,00**	**0,00**	**7 740 737,57**	**0,00**	**0,00**	**1 381 600,00**	**0,00**	**0,00**	**0,00**
606	Achats non stockés de matières et fourni	0,00	0,00	5 247 893,15	0,00	0,00	853 818,99	0,00	0,00	0,00
611	Contrats de prestations de services	0,00	0,00	572 500,00	0,00	0,00	321 265,09	0,00	0,00	0,00
613	Locations	0,00	0,00	218 718,56	0,00	0,00	41 000,00	0,00	0,00	0,00
615	Entretien et réparations	0,00	0,00	1 029 655,72	0,00	0,00	165 515,92	0,00	0,00	0,00
618	Divers	0,00	0,00	80 390,14	0,00	0,00	0,00	0,00	0,00	0,00
623	Pub., publications, relations publiques	0,00	0,00	7 080,00	0,00	0,00	0,00	0,00	0,00	0,00
624	Transports biens, transports collectifs	0,00	0,00	1 500,00	0,00	0,00	0,00	0,00	0,00	0,00
625	Déplacements et missions	0,00	0,00	80 000,00	0,00	0,00	0,00	0,00	0,00	0,00
626	Frais postaux et frais télécommunication	0,00	0,00	28 500,00	0,00	0,00	0,00	0,00	0,00	0,00
628	Divers	0,00	0,00	48 000,00	0,00	0,00	0,00	0,00	0,00	0,00
633	Impôts, taxes, versements (autre orga.)	0,00	0,00	0,00	0,00	0,00	0,00	0,00	0,00	0,00
635	Autres impôts, taxes (Admin Impôts)	0,00	0,00	1 500,00	0,00	0,00	0,00	0,00	0,00	0,00
641	Rémunérations du personnel	0,00	0,00	0,00	0,00	0,00	0,00	0,00	0,00	0,00
645	Charges sécurité sociale et prévoyance	0,00	0,00	0,00	0,00	0,00	0,00	0,00	0,00	0,00
647	Autres charges sociales	0,00	0,00	0,00	0,00	0,00	0,00	0,00	0,00	0,00
656	Participations	0,00	0,00	0,00	0,00	0,00	0,00	0,00	0,00	0,00
657	Charges intervent° cpt prop. - Subvent°	0,00	0,00	0,00	0,00	0,00	0,00	0,00	0,00	0,00
658	Charges diverses de gestion courante	0,00	0,00	2 000,00	0,00	0,00	0,00	0,00	0,00	0,00
661	Charges d'intérêts	0,00	0,00	423 000,00	0,00	0,00	0,00	0,00	0,00	0,00
RECETTES		**0,00**	**0,00**	**300 000,00**	**0,00**	**0,00**	**0,00**	**0,00**	**0,00**	**0,00**
703	Redevances utilisation du domaine	0,00	0,00	300 000,00	0,00	0,00	0,00	0,00	0,00	0,00
747	Participations	0,00	0,00	0,00	0,00	0,00	0,00	0,00	0,00	0,00

(1) Détailler les comptes à trois chiffres.

IV – ANNEXES	IV
A – PRESENTATION CROISEE – SECTION DE FONCTIONNEMENT – PRESENTATION DETAILLEE	A2.938

FONCTION 8 – Transports (suite 3)

Article / compte nature (1)	Libellé	85 Infrastructures					86 Liaisons multimodales	87 Circulations douces	89 Sécurité	TOTAL DU CHAPITRE
		851 Gares, autres infrastructures routières	852 Gares et autres infrastructures ferrov.	853 Haltes, autres infrastructures fluviales	854 Ports, autres infrastructures portuaires	855 Aéroports et autres infrastructures				
DEPENSES		**0,00**	**0,00**	**0,00**	**0,00**	**0,00**	**0,00**	**0,00**	**0,00**	**27 252 327,57**
606	Achats non stockés de matières et fourni	0,00	0,00	0,00	0,00	0,00	0,00	0,00	0,00	6 101 712,14
611	Contrats de prestations de services	0,00	0,00	0,00	0,00	0,00	0,00	0,00	0,00	3 777 765,09
613	Locations	0,00	0,00	0,00	0,00	0,00	0,00	0,00	0,00	259 718,56
615	Entretien et réparations	0,00	0,00	0,00	0,00	0,00	0,00	0,00	0,00	1 195 171,64
618	Divers	0,00	0,00	0,00	0,00	0,00	0,00	0,00	0,00	96 390,14
623	Pub., publications, relations publiques	0,00	0,00	0,00	0,00	0,00	0,00	0,00	0,00	7 080,00
624	Transports biens, transports collectifs	0,00	0,00	0,00	0,00	0,00	0,00	0,00	0,00	1 500,00
625	Déplacements et missions	0,00	0,00	0,00	0,00	0,00	0,00	0,00	0,00	179 000,00
626	Frais postaux et frais télécommunication	0,00	0,00	0,00	0,00	0,00	0,00	0,00	0,00	28 500,00
628	Divers	0,00	0,00	0,00	0,00	0,00	0,00	0,00	0,00	48 000,00
633	Impôts, taxes, versements (autre orga.)	0,00	0,00	0,00	0,00	0,00	0,00	0,00	0,00	100 000,00
635	Autres impôts, taxes (Admin Impôts)	0,00	0,00	0,00	0,00	0,00	0,00	0,00	0,00	1 500,00
641	Rémunérations du personnel	0,00	0,00	0,00	0,00	0,00	0,00	0,00	0,00	10 510 000,00
645	Charges sécurité sociale et prévoyance	0,00	0,00	0,00	0,00	0,00	0,00	0,00	0,00	4 236 990,00
647	Autres charges sociales	0,00	0,00	0,00	0,00	0,00	0,00	0,00	0,00	22 000,00
656	Participations	0,00	0,00	0,00	0,00	0,00	0,00	0,00	0,00	12 000,00
657	Charges intervent° cpt prop. - Subvent°	0,00	0,00	0,00	0,00	0,00	0,00	0,00	0,00	250 000,00
658	Charges diverses de gestion courante	0,00	0,00	0,00	0,00	0,00	0,00	0,00	0,00	2 000,00
661	Charges d'intérêts	0,00	0,00	0,00	0,00	0,00	0,00	0,00	0,00	423 000,00
RECETTES		**0,00**	**0,00**	**0,00**	**0,00**	**0,00**	**0,00**	**0,00**	**0,00**	**2 055 000,00**
703	Redevances utilisation du domaine	0,00	0,00	0,00	0,00	0,00	0,00	0,00	0,00	300 000,00

CONSEIL DEPARTEMENTAL DU CANTAL - BUDGET PRINCIPAL CD15 - BS (projet de budget) - 2025

Article / compte nature (1)	Libellé	85 Infrastructures					86 Liaisons multimodales	87 Circulations douces	89 Sécurité	TOTAL DU CHAPITRE
		851 Gares, autres infrastructures routières	852 Gares et autres infrastructures ferrov.	853 Haltes, autres infrastructures fluviales	854 Ports, autres infrastructures portuaires	855 Aéroports et autres infrastructures				
747	Participations	0,00	0,00	0,00	0,00	0,00	0,00	0,00	0,00	1 755 000,00

(1) Détailler les comptes à trois chiffres.

1828

IV – ANNEXES	IV
ANNEXES PATRIMONIALES – ETAT DE LA DETTE – DETAIL DES CREDITS DE TRESORERIE	B1.1

B1.1 – DETAIL DES CREDITS DE TRESORERIE (1)

Nature (Pour chaque ligne, indiquer le numéro de contrat)	Date de la décision de réaliser la ligne de trésorerie (2)	Montant maximum autorisé au 01/01/N	Montant des tirages N-1	Montant des remboursements N-1		Encours restant dû au 01/01/N
				Intérêts (3)	Remboursement du tirage	
5191 Avances du Trésor						
5192 Avances de trésorerie						
51931 Lignes de trésorerie						
51932 Lignes de trésorerie liées à un emprunt						
5194 Billets de trésorerie						
5198 Autres crédits de trésorerie						
519 Crédits de trésorerie (Total)		0,00	0,00	0,00	0,00	0,00

(1) Circulaire n° NOR : INTB8900071C du 22/02/1989.

(2) Indiquer la date de la délibération de l'assemblée autorisant la ligne de trésorerie ou la date de la décision de l'ordonnateur de réaliser la ligne de trésorerie sur la base d'un montant maximum autorisé par l'organe délibérant (article M. 4221-5 du CGCT).

(3) Il s'agit des intérêts comptabilisés au compte 6615.

IV – ANNEXES	IV
ANNEXES PATRIMONIALES – ETAT DE LA DETTE – REPARTITION PAR NATURE DE DETTE	B1.2

B1.2 – REPARTITION PAR NATURE DE DETTE (hors 16449 et 166)

Nature (Pour chaque ligne, indiquer le numéro de contrat)	Emprunts et dettes à l'origine du contrat													
	Organisme prêteur ou chef de file	Date de signature	Date d'émission ou date de mobilisation (1)	Date du premier rembour-sement	Nominal (2)	Type de taux d'intérêt (3)	Index (4)	Taux initial		Devise	Pério-dicité des rembour-sements (6)	Profil d'amor-tissement (7)	Possibilité de rembour-sement anticipé O/N	Caté-gorie d'em-prunt (8)
								Niveau de taux (5)	Taux actuariel					
163 Emprunts obligataires (Total)					**0,00**									
164 Emprunts auprès des établissements financiers (Total)					**263 896 055,27**									
1641 Emprunts en euros (total)					263 896 055,27									
00002674320 (228)	Crédit agricole CIB	19/09/2019	17/07/2020	04/12/2020	4 000 000,00	F	FIXE	1,058	1,058		T	C	N	A-1
00003168163 (231)	Crédit Agricole Centre France	03/09/2020	10/08/2021	01/09/2021	4 000 000,00	V	EURIBOR03M	0,247	2,608		T	C	N	A-1
00004134393 (233)	Crédit Agricole Centre France	19/12/2022	19/12/2022	25/03/2023	15 000 000,00	F	FIXE	2,250	2,269		T	C	N	A-1
00004134395 (234)	Crédit Agricole Centre France	13/09/2022	30/07/2023	01/11/2023	5 000 000,00	F	FIXE	2,250	2,268		T	C	N	A-1
00778094692N (167)	Crédit Foncier - CNCE	21/12/2006	07/12/2007	07/12/2008	5 000 000,00	C	TAUX STRUCTURES	4,260	4,052		A	C	N	B-1
009946E (227)	Caisse d'Epargne d'Auvergne	26/09/2019	25/12/2019	25/03/2020	3 000 000,00	F	FIXE	1,020	1,034		T	C	N	A-1
0421 005121701 (206)	ARKEA BANQUE	16/12/2015	21/12/2015	30/03/2016	5 500 000,00	V	EURIBOR03M	1,000	1,598		T	P	N	A-1
0497/101/001 (182)	Société Générale	19/11/2009	15/12/2009	15/03/2010	5 000 000,00	F	FIXE	3,940	4,077		T	C	N	A-1
08 1 133 (176)	Crédit agricole CIB	16/05/2008	15/12/2008	15/04/2009	5 000 000,00	F	FIXE	4,720	4,700		A	C	N	A-1
08 2 133 (173)	Crédit agricole CIB	16/05/2008	30/06/2008	15/04/2009	5 000 000,00	F	FIXE	0,000	4,045		A	C	N	A-1
08 3 133 (175)	Crédit agricole CIB	16/05/2008	03/10/2008	15/04/2009	10 000 000,00	V	TAM	3,891	0,589		A	C	N	A-1
100462 (192)	Crédit agricole CIB	10/12/2010	19/12/2011	15/12/2012	7 300 000,00	F	FIXE	2,590	2,407		A	P	N	A-1
1015195 (186)	Caisse d'Epargne d'Auvergne	06/07/2010	05/11/2010	25/11/2011	10 000 000,00	F	FIXE	3,420	3,469		A	P	N	A-1
110259 (196)	Crédit agricole CIB	01/08/2011	03/12/2012	15/03/2013	5 000 000,00	V	EURIBOR03M	0,850	1,408		A	C	N	A-1
1427707-GT9976 (209)	Crédit Agricole Centre France	12/12/2016	23/12/2016	01/02/2019	10 000 000,00	F	FIXE	1,200	1,211		A	P	N	A-1
15-00512175CGP1CD15 (212)	ARKEA BANQUE	19/12/2017	22/12/2017	30/09/2018	9 000 000,00	F	FIXE	1,590	1,591		T	C	N	A-1
1515090 (205)	Caisse d'Epargne d'Auvergne	24/08/2015	25/06/2015	25/09/2015	4 625 000,00	V	EURIBOR03M	1,150	1,923		T	C	N	A-1
16145330 (210)	CREDIT COOPERATIF	24/03/2017	30/06/2017	30/06/2018	3 000 000,00	F	FIXE	1,200	1,221		A	C	N	A-1
167121 / 5631980 (237)	Caisse Dépôts Consignations	25/12/2024	18/12/2024	01/04/2025	3 200 000,00	V	LIVRETA	3,400	2,821		T	C	N	A-1
167126 / 5630634 (238)	Caisse Dépôts Consignations	25/11/2024	18/12/2024	01/04/2025	1 800 000,00	V	LIVRETA	3,400	2,817		T	C	N	A-1
1715224 (213)	Caisse d'Epargne d'Auvergne	19/12/2017	25/04/2018	25/07/2018	2 000 000,00	F	FIXE	1,350	1,535		T	C	N	A-1
18049/003/001 (184)	Société Générale	01/12/2008	03/12/2009	01/06/2010	10 000 000,00	V	EURIBOR01M	0,470	0,871		S	C	N	A-1
1963095 (226)	Caisse d'Epargne d'Auvergne	26/09/2019	25/07/2019	25/10/2019	3 388 055,27	F	FIXE	0,910	0,929		T	P	N	A-1
1963096 (225)	Caisse d'Epargne d'Auvergne	26/09/2019	25/06/2019	25/09/2019	5 250 000,00	F	FIXE	0,840	0,862		T	C	N	A-1

CONSEIL DEPARTEMENTAL DU CANTAL - BUDGET PRINCIPAL CD15 - BS (projet de budget) - 2025

Nature (Pour chaque ligne, indiquer le numéro de contrat)	Emprunts et dettes à l'origine du contrat													
	Organisme prêteur ou chef de file	Date de signature	Date d'émission ou date de mobilisation (1)	Date du premier rembour-sement	Nominal (2)	Type de taux d'intérêt (3)	Index (4)	Taux initial		Devise	Pério-dicité des rembour-sements (6)	Profil d'amor-tissement (7)	Possibilité de rembour-sement anticipé O/N	Caté-gorie d'em-prunt (8)
								Niveau de taux (5)	Taux actuariel					
2415122 (236)	Crédit Foncier - CNCE	14/11/2024	15/12/2024	15/03/2025	**5 000 000,00**	F	FIXE	3,140	3,178		T	C	N	A-1
4384157 (204)	Caisse d'Epargne d'Auvergne	30/12/2014	25/05/2015	25/08/2015	5 000 000,00	F	FIXE	2,070	2,097		T	C	N	A-1
4501922 (207)	Caisse d'Epargne d'Auvergne	07/07/2015	01/03/2016	01/06/2016	4 000 000,00	F	FIXE	1,910	1,935		T	C	N	A-1
4681911 (208)	Caisse d'Epargne d'Auvergne	31/05/2016	25/09/2016	25/09/2017	8 000 000,00	F	FIXE	1,570	1,581		A	C	N	A-1
645298 (197)	Crédit Agricole Centre France	01/08/2012	15/01/2013	15/04/2013	3 000 000,00	V	EURIBOR03M	3,118	2,993		T	C	N	A-1
7 780 946 92 N (193)	Crédit Foncier - CNCE	10/11/2011	15/12/2011	15/12/2012	9 300 000,00	F	FIXE	2,675	2,674		A	C	N	A-1
7 780 946 92 N (194)	Crédit Foncier - CNCE	25/11/2011	01/02/2012	01/02/2013	2 533 000,00	F	FIXE	2,690	2,689		A	C	N	A-1
766848 (200)	Crédit Agricole Centre France	06/09/2013	19/12/2013	19/03/2014	5 000 000,00	V	EURIBOR03M	2,160	1,721		T	C	N	A-1
8018742 (187)	Caisse d'Epargne d'Auvergne	09/11/2010	17/12/2010	25/03/2011	5 650 000,00	V	LIVRETA	2,350	2,060		T	P	N	A-1
963821-DZ2018 (202)	Crédit Agricole Centre France	30/09/2014	03/12/2014	01/03/2015	6 000 000,00	V	EURIBOR03M	1,600	1,184		T	C	N	A-1
CP2342 (235)	Crédit agricole CIB	29/12/2023	03/06/2024	01/09/2024	5 000 000,00	V	EURIBOR03M	4,890	4,250		T	C	N	A-1
MIN519824EUR (211)	la banque postale	02/05/2017	21/12/2017	01/02/2019	6 100 000,00	V	EURIBOR12M	0,540	0,555		A	C	N	A-1
MIN528510EUR (223)	Caisse Fr. Financement Local	23/11/2018	31/05/2019	01/09/2019	6 000 000,00	F	FIXE	1,660	1,706		T	C	N	A-1
MIN539822 (230)	Caisse Fr. Financement Local	31/07/2020	28/12/2020	01/01/2022	3 000 000,00	F	FIXE	0,660	0,648		T	C	N	A-1
MIN542747EUR (232)	Caisse Fr. Financement Local	15/12/2021	15/06/2022	01/09/2022	5 000 000,00	F	FIXE	0,740	0,740		A	C	N	A-1
MON273090EUR (188)	SOCIETE DE FINANCEMENT LOCAL	15/10/2010	17/12/2010	01/04/2011	750 000,00	F	FIXE	1,820	1,832		T	X Durée Ajustable	N	A-1
MON500463EUR (201)	la banque postale	25/06/2014	11/08/2014	01/09/2015	6 000 000,00	V	EURIBOR12M	1,810	1,897		A	C	N	A-1
MON502208EUR (203)	la banque postale	24/12/2014	10/02/2015	01/06/2015	2 500 000,00	V	EURIBOR03M	1,140	1,374		T	C	N	A-1
MON516176EUR (198)	la banque postale	26/06/2013	24/07/2013	01/08/2014	2 000 000,00	V	EURIBOR12M	2,030	1,834		A	C	N	A-1
MON525522EUR (214)	Caisse Fr. Financement Local	23/11/2018	12/12/2018	01/04/2019	4 000 000,00	F	FIXE	1,590	2,375		T	C	N	A-1
MON530589 (224)	Caisse Fr. Financement Local	12/08/2019	09/09/2019	01/01/2020	3 000 000,00	F	FIXE	0,800	0,813		T	C	N	A-1
MON535503 (229)	Caisse Fr. Financement Local	31/07/2020	17/09/2020	01/01/2021	3 000 000,00	F	FIXE	0,610	0,617		T	C	N	A-1
XU00270583 (178)	Crédit agricole CIB	18/12/2007	02/12/2008	15/12/2009	13 000 000,00	F	FIXE	0,000	4,259		A	C	N	A-1
XU00294333 (181)	Crédit agricole CIB	01/12/2008	01/12/2009	01/12/2010	10 000 000,00	F	FIXE	2,550	2,355		A	C	N	A-1
1643 Emprunts en devises (total)					0,00									
16441 Emprunts assortis d'une option de tirage sur ligne de trésorerie (total)					0,00									
165 Dépôts et cautionnements reçus (Total)					**6 000,00**									
					6 000,00	F		0,000	0,000		T	X	N	A-1

1831

CONSEIL DEPARTEMENTAL DU CANTAL - BUDGET PRINCIPAL CD15 - BS (projet de budget) - 2025

Nature (Pour chaque ligne, indiquer le numéro de contrat)	Emprunts et dettes à l'origine du contrat													
	Organisme prêteur ou chef de file	Date de signature	Date d'émission ou date de mobilisation (1)	Date du premier rembour-sement	Nominal (2)	Type de taux d'intérêt (3)	Index (4)	Taux initial		Devise	Pério-dicité des rembour-sements (6)	Profil d'amor-tissement (7)	Possibilité de rembour-sement anticipé O/N	Caté-gorie d'em-prunt (8)
								Niveau de taux (5)	Taux actuariel					
167 Emprunts et dettes assortis de conditions particulières (Total)					**37 978 104,00**									
1671 Avances consolidées du Trésor (total)					0,00									
1672 Emprunts sur comptes spéciaux du Trésor (total)					0,00									
1675 Dettes pour METP et PPP (total)					37 978 104,00									
					37 978 104,00			0,000	0,000			X	N	-
1676 Dettes envers locataires-acquéreurs (total)					0,00									
1678 Autres emprunts et dettes (total)					0,00									
168 Emprunts et dettes assimilés (Total)					**0,00**									
1681 Autres emprunts (total) (9)					0,00									
1682 Bons à moyen terme négociables (total)					0,00									
1687 Autres dettes (total)					0,00									
Total général					**301 880 159,27**									

(1) Si un emprunt donne lieu à plusieurs mobilisations, indiquer la date de la première mobilisation.

(2) Nominal : montant emprunté à l'origine.

(3) Type de taux d'intérêt : F : fixe ; V : variable simple ; C : complexe ; R : préfixé (c'est-à-dire un taux variable qui n'est pas seulement défini comme la simple addition d'un taux usuel de référence et d'une marge exprimée en point de pourcentage).

(4) Mentionner le ou les types d'index (ex : Euribor 3 mois).

(5) Indiquer le niveau de taux à l'origine du contrat.

(6) Indiquer la périodicité des remboursements : A : annuelle , B : bimestrielle, T : trimestrielle, X autre.

(7) Indiquer C pour amortissement constant, P pour amortissement progressif, F pour *in fine*, X pour autres à préciser.

(8) Catégorie d'emprunt à l'origine. Exemple A-1 (cf. la classification des emprunts suivant la typologie de la circulaire IOCB1015077C du 25 juin 2010 sur les produits financiers offerts aux collectivités territoriales).

(9) Y compris les avances remboursables consenties au titre de l'article 25 de la loi n°2020-935 du 30 juillet 2020 de finances rectificative pour 2020, portant attribution des avances remboursables sur les recettes fiscales prévues aux articles 1594 A et 1595 du code général des impôts

IV – ANNEXES	IV
ANNEXES PATRIMONIALES – ETAT DE LA DETTE – REPARTITION PAR NATURE DE DETTE	B1.2

B1.2 – REPARTITION PAR NATURE DE DETTE (hors 16449 et 166) (suite)

Nature (Pour chaque ligne, indiquer le numéro de contrat)	Emprunts et dettes au 01/01/N											
						Taux d'intérêt			Annuité de l'exercice			
	Couverture ? O/N (11)	Montant couvert	Catégorie d'emprunt après couverture éventuelle (12)	Capital restant dû au 01/01/N	Durée résiduelle (en années)	Type de taux (13)	Index (14)	Niveau de taux d'intérêt à la date de vote du budget (15)	Capital	Charges d'intérêt (16)	Intérêts perçus (le cas échéant) (17)	ICNE de l'exercice
163 Emprunts obligataires (Total)		**0,00**		**0,00**					**0,00**	**0,00**	**0,00**	**0,00**
164 Emprunts auprèsdes établissements financiers(Total)		**0,00**		**142 969 433,85**					**13 718 033,07**	**3 344 569,30**	**0,00**	**558 191,51**
1641 Emprunts en euros (total)		0,00		142 969 433,85					13 718 033,07	3 344 569,30	0,00	558 191,51
00002674320 (228)	N	0,00	A-1	3 150 000,00	15,68	F	FIXE	1,058	200 000,00	32 533,50	0,00	2 427,52
00003168163 (231)	N	0,00	A-1	3 300 000,00	16,42	V	EURIBOR03M	3,186	200 000,00	84 174,63	0,00	6 139,72
00004134393 (233)	N	0,00	A-1	13 615 384,64	17,98	F	FIXE	2,250	756 410,24	299 963,94	0,00	5 625,80
00004134395 (234)	N	0,00	A-1	4 687 500,00	18,58	F	FIXE	2,250	250 000,00	103 359,38	0,00	16 550,19
00778094692N (167)	N	0,00	B-1	1 458 333,35	6,94	C	EURIBOR12M	2,398	208 333,34	35 352,03	0,00	1 593,92
009946E (227)	N	0,00	A-1	2 250 000,00	14,98	F	FIXE	1,020	150 000,00	22 376,26	0,00	416,50
0421 005121701 (206)	N	0,00	A-1	3 677 068,33	11,00	V	EURIBOR03M	3,483	257 549,19	113 101,78	0,00	543,15
0497/101/001 (182)	N	0,00	A-1	1 250 000,00	4,96	F	FIXE	3,940	250 000,00	46 178,70	0,00	1 860,56
08 1 133 (176)	N	0,00	A-1	1 000 000,00	3,29	F	FIXE	4,720	250 000,00	21 519,37	0,00	25 665,00
08 2 133 (173)	N	0,00	A-1	1 000 000,00	3,29	F	FIXE	3,890	250 000,00	39 440,28	0,00	21 151,88
08 3 133 (175)	N	0,00	A-1	2 000 000,00	2,29	V	TAM	3,595	500 000,00	72 900,64	0,00	39 096,71
100462 (192)	N	0,00	A-1	3 317 330,00	6,96	F	FIXE	2,590	412 890,00	87 112,16	0,00	3 552,29
1015195 (186)	N	0,00	A-1	3 731 940,09	5,90	F	FIXE	3,420	570 894,82	129 405,02	0,00	11 111,07
110259 (196)	N	0,00	A-1	2 000 000,00	7,96	V	EURIBOR03M	4,790	250 000,00	59 393,19	0,00	2 402,89
1427707-GT9976 (209)	N	0,00	A-1	7 083 325,99	12,08	F	FIXE	1,200	506 731,99	84 999,91	0,00	72 216,41
15-00512175CGP1CD15 (212)	N	0,00	A-1	6 075 000,00	13,50	F	FIXE	1,590	450 000,00	93 909,38	0,00	496,88
1515090 (205)	N	0,00	A-1	2 250 000,00	8,98	V	EURIBOR03M	3,881	250 000,00	76 433,35	0,00	1 247,94
16145330 (210)	N	0,00	A-1	1 950 000,00	12,50	F	FIXE	1,200	150 000,00	23 400,00	0,00	10 947,95
167121 / 5631980 (237)	N	0,00	A-1	3 200 000,00	20,00	V	LIVRETA	3,400	120 000,00	74 264,09	0,00	21 337,25
167126 / 5630634 (238)	N	0,00	A-1	1 800 000,00	25,00	V	LIVRETA	3,400	54 000,00	41 867,07	0,00	12 095,73
1715224 (213)	N	0,00	A-1	1 350 000,00	13,32	F	FIXE	1,350	100 000,00	17 718,76	0,00	3 118,21

CONSEIL DEPARTEMENTAL DU CANTAL - BUDGET PRINCIPAL CD15 - BS (projet de budget) - 2025

Nature (Pour chaque ligne, indiquer le numéro de contrat)	Emprunts et dettes au 01/01/N											
						Taux d'intérêt			Annuité de l'exercice			
	Couverture ? O/N (11)	Montant couvert	Catégorie d'emprunt après couverture éventuelle (12)	Capital restant dû au 01/01/N	Durée résiduelle (en années)	Type de taux (13)	Index (14)	Niveau de taux d'intérêt à la date de vote du budget (15)	Capital	Charges d'intérêt (16)	Intérêts perçus (le cas échéant) (17)	ICNE de l'exercice
18049/003/001 (184)	N	0,00	A-1	2 500 000,00	4,92	V	EURIBOR01M	3,492	500 000,00	68 355,35	0,00	4 300,87
1963095 (226)	N	0,00	A-1	1 982 091,81	6,82	F	FIXE	0,910	275 493,42	17 098,70	0,00	2 869,68
1963096 (225)	N	0,00	A-1	2 500 000,00	4,98	F	FIXE	0,840	500 000,00	19 425,00	0,00	326,67
2415122 (236)	N	0,00	A-1	5 000 000,00	14,96	F	FIXE	3,140	333 333,32	153 075,00	0,00	6 919,63
4384157 (204)	N	0,00	A-1	2 625 000,00	10,40	F	FIXE	2,070	250 000,00	52 396,88	0,00	4 942,97
4501922 (207)	N	0,00	A-1	2 250 000,00	11,17	F	FIXE	1,910	200 000,00	41 542,50	0,00	3 371,68
4681911 (208)	N	0,00	A-1	4 800 000,00	11,73	F	FIXE	1,570	400 000,00	75 360,00	0,00	18 547,51
645298 (197)	N	0,00	A-1	1 237 500,00	8,04	V	EURIBOR03M	4,579	150 000,00	47 474,98	0,00	7 882,29
7 780 946 92 N (193)	N	0,00	A-1	3 255 000,00	6,96	F	FIXE	2,675	465 000,00	87 054,98	0,00	3 475,38
7 780 946 92 N (194)	N	0,00	A-1	1 013 200,00	7,08	F	FIXE	2,690	126 650,00	27 250,01	0,00	21 818,67
766848 (200)	N	0,00	A-1	2 250 000,00	8,97	V	EURIBOR03M	4,245	250 000,00	81 563,61	0,00	2 484,01
8018742 (187)	N	0,00	A-1	1 980 582,71	5,98	V	LIVRETA	3,600	311 066,99	55 254,69	0,00	649,26
963821-DZ2018 (202)	N	0,00	A-1	3 000 000,00	9,92	V	EURIBOR03M	4,189	300 000,00	104 646,30	0,00	7 673,55
CP2342 (235)	N	0,00	A-1	4 875 000,00	19,42	V	EURIBOR03M	4,385	250 000,00	152 957,63	0,00	12 322,39
MIN519824EUR (211)	N	0,00	A-1	4 270 000,00	13,08	V	EURIBOR12M	4,093	305 000,00	177 683,95	0,00	112 971,00
MIN528510EUR (223)	N	0,00	A-1	4 350 000,00	14,42	F	FIXE	1,660	300 000,00	71 314,29	0,00	5 789,25
MIN539822 (230)	N	0,00	A-1	2 550 000,00	16,75	F	FIXE	0,660	150 000,00	16 687,01	0,00	4 048,00
MIN542747EUR (232)	N	0,00	A-1	4 250 000,00	16,67	F	FIXE	0,740	250 000,00	31 450,00	0,00	9 893,70
MON273090EUR (188)	N	0,00	A-1	70 593,56	1,00	F	FIXE	1,820	56 346,43	901,69	0,00	64,82
MON500463EUR (201)	N	0,00	A-1	3 000 000,00	9,67	V	EURIBOR12M	4,398	300 000,00	133 772,50	0,00	29 949,69
MON502208EUR (203)	N	0,00	A-1	1 281 250,00	10,17	V	EURIBOR03M	3,879	125 000,00	41 440,11	0,00	2 977,47
MON516176EUR (198)	N	0,00	A-1	533 333,37	3,58	V	EURIBOR12M	4,916	133 333,33	26 582,82	0,00	6 002,62
MON525522EUR (214)	N	0,00	A-1	2 850 000,00	14,00	F	FIXE	1,590	200 000,00	44 734,21	0,00	10 767,83
MON530589 (224)	N	0,00	A-1	2 250 000,00	14,75	F	FIXE	0,800	150 000,00	17 550,00	0,00	4 200,00
MON535503 (229)	N	0,00	A-1	2 400 000,00	15,75	F	FIXE	0,610	150 000,00	14 495,12	0,00	3 507,50
XU00270583 (178)	N	0,00	A-1	3 250 000,00	4,96	F	FIXE	0,000	650 000,00	160 640,19	0,00	6 445,83
XU00294333 (181)	N	0,00	A-1	2 500 000,00	4,92	F	FIXE	2,550	500 000,00	64 458,34	0,00	4 391,67
1643 Emprunts en devises (total)		0,00		0,00					0,00	0,00	0,00	0,00
16441 Emprunts assortis d'une option de tirage sur ligne de trésorerie (total) (10)		0,00		0,00					0,00	0,00	0,00	0,00

CONSEIL DEPARTEMENTAL DU CANTAL - BUDGET PRINCIPAL CD15 - BS (projet de budget) - 2025

Nature (Pour chaque ligne, indiquer le numéro de contrat)	Emprunts et dettes au 01/01/N											
						Taux d'intérêt			Annuité de l'exercice			
	Couverture ? O/N (11)	Montant couvert	Catégorie d'emprunt après couverture éventuelle (12)	Capital restant dû au 01/01/N	Durée résiduelle (en années)	Type de taux (13)	Index (14)	Niveau de taux d'intérêt à la date de vote du budget (15)	Capital	Charges d'intérêt (16)	Intérêts perçus (le cas échéant) (17)	ICNE de l'exercice
165 Dépôts et cautionnements reçus (Total)		**0,00**		**6 000,00**					**0,00**	**0,00**	**0,00**	**0,00**
	N	0,00	A-1	6 000,00	0,00	F		0,000	0,00	0,00	0,00	0,00
167 Emprunts et dettes assortis de conditions particulières (Total)		**0,00**		**24 363 640,90**					**2 191 856,07**	**484 785,93**	**0,00**	**2 096,24**
1671 Avances consolidées du Trésor (total)		0,00		0,00					0,00	0,00	0,00	0,00
1672 Emprunts sur comptes spéciaux (total)		0,00		0,00					0,00	0,00	0,00	0,00
1675 Dettes pour METP et PPP (total)		0,00		24 363 640,90					2 191 856,07	484 785,93	0,00	2 096,24
	N	0,00	-	24 363 640,90	0,00			0,000	2 191 856,07	484 785,93	0,00	2 096,24
1676 Dettes envers locataires-acquéreurs (total)		0,00		0,00					0,00	0,00	0,00	0,00
1678 Autres emprunts et dettes (total)		0,00		0,00					0,00	0,00	0,00	0,00
168 Emprunts et dettes assimilés (Total)		**0,00**		**0,00**					**0,00**	**0,00**	**0,00**	**0,00**
1681 Autres emprunts (total)		0,00		0,00					0,00	0,00	0,00	0,00
1682 Bons à moyen terme négociables (total)		0,00		0,00					0,00	0,00	0,00	0,00
1687 Autres dettes (total)		0,00		0,00					0,00	0,00	0,00	0,00
Total général		**0,00**		**167 339 074,75**					**15 909 889,14**	**3 829 355,23**	**0,00**	**560 287,75**

(10) S'agissant des emprunts assortis d'une ligne de trésorerie, il faut faire ressortir le remboursement du capital de la dette prévue pour l'exercice correspondant au véritable endettement.

(11) Si l'emprunt est soumis à couverture, il convient de compléter le tableau « détail des opérations de couverture ».

(12) Catégorie d'emprunt. Exemple A-1 (cf. la classification des emprunts suivant la typologie de la circulaire IOCB1015077C du 25 juin 2010 sur les produits financiers offerts aux collectivités territoriales).

(13) Type de taux d'intérêt après opérations de couverture : F : fixe ; V : variable simple ; C : complexe (c'est-à-dire un taux variable qui n'est pas seulement défini comme la simple addition d'un taux usuel de référence et d'une marge exprimée en point de pourcentage).

(14) Mentionner l'index en cours au 01/01/N après opérations de couverture.

(15) Taux après opérations de couverture éventuelles. Pour les emprunts à taux variable, indiquer le niveau à la date de vote du budget.

(16) Il s'agit des intérêts dus au titre du contrat initial et comptabilisés à l'article 66111 « Intérêts réglés à l'échéance » (intérêts décaissés) et intérêts éventuels dus au titre du contrat d'échange éventuel et comptabilisés à l'article 668.

(17) Indiquer les intérêts éventuellement reçus au titre du contrat d'échange éventuel et comptabilisés au 768.

IV – ANNEXES	IV
ANNEXES PATRIMONIALES – ETAT DE LA DETTE – REPARTITION DES EMPRUNTS PAR STRUCTURE DE TAUX	B1.3

B1.3 – REPARTITION DES EMPRUNTS PAR STRUCTURE DE TAUX (HORS A1)

Emprunts ventilés par structure de taux selon le risque le plus élevé (Pour chaque ligne, indiquer le numéro de contrat) (1)	Organisme prêteur ou chef de file	Nominal (2)	Capital restant dû au 01/01/N (3)	Type d'indices (4)	Durée du contrat	Dates des périodes bonifiées	Taux minimal (5)	Taux maximal (6)	Coût de sortie (7)	Taux maximal après couver-ture éventu-elle (8)	Niveau du taux à la date de vote du budget (9)	Intérêts à payer au cours de l'exercice (10)	Intérêts à percevoir au cours de l'exercice (le cas échéant) (11)	% par type de taux selon le capital restant dû
Echange de taux, taux variable simple plafonné (cap) ou encadré (tunnel) (A)														
TOTAL (A)		**0,00**	**0,00**						**0,00**			**0,00**	**0,00**	**0,00**
Barrière simple (B)														
00778094692N (167)	Crédit Foncier - CNCE	5 000 000,00	1 458 333,35	1	24,00		4.26	EURIBOR12M	0,00		2,398	35 352,03	0,00	0,87
TOTAL (B)		**5 000 000,00**	**1 458 333,35**						**0,00**			**35 352,03**	**0,00**	**0,87**
Option d'échange (C)														
TOTAL (C)		**0,00**	**0,00**						**0,00**			**0,00**	**0,00**	**0,00**
Multiplicateur jusqu'à 3 ou multiplicateur jusqu'à 5 capé (D)														
TOTAL (D)		**0,00**	**0,00**						**0,00**			**0,00**	**0,00**	**0,00**
Multiplicateur jusqu'à 5 (E)														
TOTAL (E)		**0,00**	**0,00**						**0,00**			**0,00**	**0,00**	**0,00**
Autres types de structures (F)														
TOTAL (F)		**0,00**	**0,00**						**0,00**			**0,00**	**0,00**	**0,00**
TOTAL GENERAL		**5 000 000,00**	**1 458 333,35**						**0,00**			**35 352,03**	**0,00**	**0,87**

(1) Répartir les emprunts selon le type de structure de taux (de A à F selon la classification de la charte de bonne conduite) en fonction du risque le plus élevé à courir sur toute la durée de vie du contrat de prêt et après opérations de couverture éventuelles.

(2) Nominal : montant emprunté à l'origine. En cas de couverture partielle d'un emprunt, indiquer séparément sur deux lignes la part du nominal couvert et la part non couverte.

(3) En cas de couverture partielle d'un emprunt, indiquer séparément sur deux lignes la part du capital restant dû couvert et la part non couverte.

(4) Indiquer la classification de l'indice sous-jacent suivant la typologie de la circulaire du 25 juin 2010 sur les produits financiers (de 1 à 6). 1 : Indice zone euro / 2 : Indices inflation française ou zone euro ou écart entre ces indices / 3 : Ecart indice zone euro / 4 : Indices hors zone euro ou écart d'indices dont l'un est hors zone euro / 5 : écarts d'indices hors zone euro / 6 : autres indices.

(5) Taux hors opération de couverture. Indiquer le montant, l'Index ou la formule correspondant au taux minimal du contrat de prêt sur toute la durée du contrat.

(6) Taux hors opération de couverture. Indiquer le montant, l'Index ou la formule correspondant au taux maximal du contrat de prêt sur toute la durée du contrat.

(7) Coût de sortie : indiquer le montant de l'indemnité contractuelle de remboursement définitif de l'emprunt au 01/01/N ou le cas échéant, à la prochaine date d'échéance.

(8) Montant, index ou formule.

(9) Indiquer le niveau de taux après opérations de couverture éventuelles. Pour les emprunts à taux variables, indiquer le niveau du taux à la date de vote du budget.

(10) Indiquer les intérêts à payer au titre du contrat initial et comptabilisés à l'article 66111 et des intérêts éventuels à payer au titre du contrat d'échange et comptabilisés à l'article 668.

(11) Indiquer les intérêts à percevoir au titre du contrat d'échange et comptabilisés au 768.

IV – ANNEXES	IV
ANNEXES PATRIMONIALES – ETAT DE LA DETTE – TYPOLOGIE DE LA REPARTITION DE L'ENCOURS	B1.4

B1.4 – TYPOLOGIE DE LA REPARTITION DE L'ENCOURS (1)

Structure	Indices sous-jacents	(1) Indices zone euro	(2) Indices inflation française ou zone euro ou écart entre ces indices	(3) Ecarts d'indices zone euro	(4) Indices hors zone euro et écarts d'indices dont l'un est un indice hors zone euro	(5) Ecarts d'indices hors zone euro	(6) Autres indices
(A) Taux fixe simple. Taux variable simple. Echange de taux fixe contre taux variable ou inversement. Echange de taux structuré contre taux variable ou taux fixe (sens unique). Taux variable simple plafonné (*cap*) ou encadré (*tunnel*)	Nombre de produits	48	0	0	0	0	
	% de l'encours	84,54	0,00	0,00	0,00	0,00	
	Montant en euros	141 517 100,50	0,00	0,00	0,00	0,00	
(B) Barrière simple. Pas d'effet de levier	Nombre de produits	1	0	0	0	0	
	% de l'encours	0,87	0,00	0,00	0,00	0,00	
	Montant en euros	1 458 333,35	0,00	0,00	0,00	0,00	
(C) Option d'échange (*swaption*)	Nombre de produits	0	0	0	0	0	
	% de l'encours	0,00	0,00	0,00	0,00	0,00	
	Montant en euros	0,00	0,00	0,00	0,00	0,00	
(D) Multiplicateur jusqu'à 3 ; multiplicateur jusqu'à 5 capé	Nombre de produits	0	0	0	0	0	
	% de l'encours	0,00	0,00	0,00	0,00	0,00	
	Montant en euros	0,00	0,00	0,00	0,00	0,00	
(E) Multiplicateur jusqu'à 5	Nombre de produits	0	0	0	0	0	
	% de l'encours	0,00	0,00	0,00	0,00	0,00	
	Montant en euros	0,00	0,00	0,00	0,00	0,00	
(F) Autres types de structures	Nombre de produits						0
	% de l'encours						0,00
	Montant en euros						0,00

(1) Cette annexe retrace le stock de dette au 01/01/N après opérations de couverture éventuelles.

IV – ANNEXES	IV
ANNEXES PATRIMONIALES – ETAT DE LA DETTE – DETAIL DES OPERATIONS DE COUVERTURE	B1.5

B1.5 – DETAIL DES OPERATIONS DE COUVERTURE (1)

Instruments de couverture (Pour chaque ligne, indiquer le numéro de contrat)	Emprunt couvert			Instrument de couverture									
												Primes éventuelles	
	Référence de l'emprunt couvert	Capital restant dû au 01/01/N	Date de fin du contrat	Organisme co-contractant	Type de couverture (3)	Nature de la couverture (change ou taux)	Notionnel de l'instrument de couverture	Date de début du contrat	Date de fin du contrat	Périodicité de règlement des intérêts (4)	Montant des commissions diverses	Primes payées pour l'achat d'option	Primes reçues pour la vente d'option
Taux fixe (total)		0,00					0,00				0,00	0,00	0,00
Taux variable simple (total)		0,00					0,00				0,00	0,00	0,00
Taux complexe (total) (2)		0,00					0,00				0,00	0,00	0,00
Total		0,00					0,00				0,00	0,00	0,00

(1) Si un instrument couvre plusieurs emprunts, distinguer une ligne par emprunt couvert.

(2) Il s'agit d'un taux variable qui n'est pas défini comme la simple addition d'un taux usuel de référence et d'une marge exprimée en point de pourcentage.

(3) Indiquer s'il s'agit d'un *swap*, d'une option (*cap*, *floor*, *tunnel*, *swaption*).

(4) Indiquer la périodicité de règlement des intérêts : A : annuelle, M : mensuelle, B : bimestrielle, S : semestrielle, T : trimestrielle, X : autre.

1839

IV – ANNEXES	IV
ANNEXES PATRIMONIALES – ETAT DE LA DETTE – DETAIL DES OPERATIONS DE COUVERTURE	B1.5

B1.5 – DETAIL DES OPERATIONS DE COUVERTURE (1) (suite)

Instruments de couverture (Pour chaque ligne, indiquer le numéro de contrat)	Effet de l'instrument de couverture								
	Référence de l'emprunt couvert	Taux payé		Taux reçu (7)		Charges et produits constatés depuis l'origine du contrat		Catégorie d'emprunt (8)	
		Index (5)	Niveau de taux (6)	Index	Niveau de taux	Charges c/668	Produits c/768	Avant opération de couverture	Après opération de couverture
Taux fixe (total)						0,00	0,00		
Taux variable simple (total)						0,00	0,00		
Taux complexe (total) (2)						0,00	0,00		
Total						0,00	0,00		

(5) Indiquer l'index utilisé ou la formule de taux.

(6) Pour les emprunts à taux variable, indiquer le niveau à la date de vote du budget.

(7) A compléter si l'instrument de couverture est un *swap*.

(8) Catégorie d'emprunt. Exemple A-1 (cf. la classification des emprunts suivant la typologie de la circulaire IOCB1015077C du 25 juin 2010 sur les produits financiers offerts aux collectivités territoriales).

1840

IV – ANNEXES	IV
ANNEXES PATRIMONIALES – ETAT DE LA DETTE – DETTE POUR FINANCER L'EMPRUNT D'UN AUTRE ORGANISME	B1.6

B1.6 – DETTE POUR FINANCER L'EMPRUNT D'UN AUTRE ORGANISME (1)

REPARTITION PAR PRÊTEUR	Dette en capital à l'origine (2)	Dette en capital au 01/01/N	Annuité à payer au cours de l'exercice	Dont	
				Intérêts (3)	Capital
TOTAL	0,00	0,00	0,00	0,00	0,00
Auprès des organismes de droit privé	0,00	0,00	0,00	0,00	0,00
Auprès des organismes de droit public	0,00	0,00	0,00	0,00	0,00
Dette provenant d'émissions obligataires (ex : émissions publiques ou privées)	0,00	0,00	0,00	0,00	0,00

(1) Il s'agit des cas où une collectivité ou un établissement public accepte de prendre en charge l'emprunt au profit d'un autre organisme sans qu'il y ait pour autant transfert du contrat.
(2) La dette en capital à l'origine correspond à la part de dette prise en charge par la collectivité.
(3) Il s'agit des intérêts dus au titre du contrat initial et comptabilisés à l'article 66111 et des intérêts éventuels dus au titre du contrat d'échange et comptabilisés à l'article 668.

IV – ANNEXES	IV
ANNEXES PATRIMONIALES – ETAT DE LA DETTE – AUTRES DETTES	B1.7

B1.7 – AUTRES DETTES

(Issues des engagements juridiques pris autres que ceux destinés à financer la prise en charge d'un emprunt)

1842

IV – ANNEXES	IV
ANNEXES PATRIMONIALES – METHODES UTILISEES POUR LES AMORTISSEMENTS	B2

METHODES UTILISEES POUR LES AMORTISSEMENTS

Procédure d'amortissement (linéaire, dégressif, variable)	CHOIX DE L'ASSEMBLEE		Délibération du
	Biens de faible valeur- Seuil unitaire en deçà duquel les immobilisations de peu de valeur s'amortissent sur un an : €		
	Catégories de biens amortis	**Durée (en années)**	
L	biens de faible valeur montant inférieur ou égal à 1500 €	1	17/11/2023
L	Frais d'études non suivis de réalisation	5	17/11/2023
L	Frais de recherche et de développement	5	17/11/2023
L	Frais d' insertion	5	17/11/2023
L	Logiciels, licences	2	17/11/2023
L	Subvention d'équipement versées des biens mobiliers, matériel et études	5	17/11/2023
L	Subvention d'équipement versées des bâtiments et installations	30	17/11/2023
L	Subvention d'équipement versées des projets d'infrastructures d'intérêt national	40	17/11/2023
L	Agencements et aménagements de terrains	15	17/11/2023
L	Bâtiments administratifs	30	17/11/2023
L	Bâtiments scolaires	25	17/11/2023
L	Bâtiments sociaux	30	17/11/2023
L	Bâtiments culturels et sportifs	30	17/11/2023
L	Autres bâtiments publics	30	17/11/2023
L	Autres bâtiments privés	30	17/11/2023
L	Installations Générales, agencements et aménagements de bâtiments publics	15	17/11/2023
L	Installations Générales, agencements et aménagements de bâtiments privés	15	17/11/2023
L	Installations Générales, agencements et aménagements des constructions sur sol d'autrui	20	17/11/2023
L	Installations de voirie (panneaux de signalisation)	10	17/11/2023
L	Bâtiments scolaires reçus à disposition	25	17/11/2023
L	Autres bâtiments publics reçus à disposition	30	17/11/2023
L	Installations Générales, agencements et aménagements des constructions reçus à disposiion (collèges)	15	17/11/2023
L	Réseaux divers	20	17/11/2023
L	Matériel technique scolaire	6	17/11/2023
L	Matériel roulant de voirie (immatriculé)	10	17/11/2023
L	Autres matériel et outillage de voirie	6	17/11/2023
L	Matériel de cuisine scolaire / équipement sportif scolaire	8	17/11/2023
L	Autre matériel technique	10	17/11/2023
L	Autres Installations (remontées mécaniques)	20	17/11/2023
L	Chaudière des collèges	10	17/11/2023
L	Installations générales, agencements et aménagements divers	15	17/11/2023

Procédure d'amortissement (linéaire, dégressif, variable)	CHOIX DE L'ASSEMBLEE		Délibération du
L	Autres matériels de transport – 2 roues	2	17/11/2023
L	Autres matériels de transport – voiture, fourgon	5	17/11/2023
L	Matériel informatique scolaire	2	17/11/2023
L	Autres matériel informatique	2	17/11/2023
L	Matériel et mobilier de bureau scolaire	5	17/11/2023
L	Matériel et mobilier de bureau	5	17/11/2023
L	Matériel de téléphonie	5	17/11/2023
L	Autres immobilisations corporelles	8	17/11/2023

IV – ANNEXES	IV
ANNEXES PATRIMONIALES – ETAT DES PROVISIONS CONSTITUEES AU 01/01/N	B3.1

PROVISIONS CONSTITUEES AU 01/01/N

Nature de la provision	Montant de la provision de l'exercice (1) A	Date de constitution de la provision	Montant des provisions constituées au 01/01/N B	Montant total des provisions constituées C = A + B	Montant des reprises de l'exercice D	SOLDE E = C - D
PROVISIONS SEMI-BUDGETAIRES (2)						
Provisions pour risques et charges (3)	**0,00**		**1 021 450,00**	**1 021 450,00**	**0,00**	**1 021 450,00**
Provisions pour litiges	**0,00**		**236 450,00**	**236 450,00**	**0,00**	**236 450,00**
Risques contentieux	0,00	17/11/2023	236 450,00	236 450,00	0,00	236 450,00
Provisions pour pertes de change	**0,00**		**0,00**	**0,00**	**0,00**	**0,00**
Provisions pour gros entretiens ou grandes révisions	**0,00**		**0,00**	**0,00**	**0,00**	**0,00**
Provisions pour garanties d'emprunt	**0,00**		**0,00**	**0,00**	**0,00**	**0,00**
Autres provisions pour risques	**0,00**		**785 000,00**	**785 000,00**	**0,00**	**785 000,00**
CET	0,00	17/11/2023	785 000,00	785 000,00	0,00	785 000,00
Dépréciations (3)	**0,00**		**19 423,00**	**19 423,00**	**0,00**	**19 423,00**
- des immobilisations	**0,00**		**0,00**	**0,00**	**0,00**	**0,00**
- des stocks et encours	**0,00**		**0,00**	**0,00**	**0,00**	**0,00**
- des comptes de tiers	**0,00**		**19 423,00**	**19 423,00**	**0,00**	**19 423,00**
Créances douteuses et contentieuses	0,00	17/11/2023	19 423,00	19 423,00	0,00	19 423,00
- des comptes financiers	**0,00**		**0,00**	**0,00**	**0,00**	**0,00**
Total des provisions semi-budgétaires	**0,00**		**1 040 873,00**	**1 040 873,00**	**0,00**	**1 040 873,00**
PROVISIONS BUDGETAIRES (2)						
Provisions pour risques et charges (3)	**0,00**		**0,00**	**0,00**	**0,00**	**0,00**
Provisions pour litiges	**0,00**		**0,00**	**0,00**	**0,00**	**0,00**
Provisions pour pertes de change	**0,00**		**0,00**	**0,00**	**0,00**	**0,00**
Provisions pour gros entretiens ou grandes révisions	**0,00**		**0,00**	**0,00**	**0,00**	**0,00**
Provisions pour garanties d'emprunt	**0,00**		**0,00**	**0,00**	**0,00**	**0,00**
Autres provisions pour risques	**0,00**		**0,00**	**0,00**	**0,00**	**0,00**
Dépréciations (3)	**0,00**		**0,00**	**0,00**	**0,00**	**0,00**
- des immobilisations	**0,00**		**0,00**	**0,00**	**0,00**	**0,00**
- des stocks et encours	**0,00**		**0,00**	**0,00**	**0,00**	**0,00**

CONSEIL DEPARTEMENTAL DU CANTAL - BUDGET PRINCIPAL CD15 - BS (projet de budget) - 2025

Nature de la provision	Montant de la provision de l'exercice (1) A	Date de constitution de la provision	Montant des provisions constituées au 01/01/N B	Montant total des provisions constituées C = A + B	Montant des reprises de l'exercice D	SOLDE E = C - D
- des comptes de tiers	0,00		0,00	0,00	0,00	0,00
- des comptes financiers	0,00		0,00	0,00	0,00	0,00
Total des provisions budgétaires	0,00		0,00	0,00	0,00	0,00
TOTAL PROVISIONS	0,00		1 040 873,00	1 040 873,00	0,00	1 040 873,00

(1) Provision nouvelle ou abondement d'une provision déjà constituée.

(2) A renseigner selon que la collectivité applique le régime des provisions semi-budgétaires ou budgétaires, conformément aux dispositions législatives et réglementaires afférentes.

(3) Indiquer l'objet de la provision (exemples : provision pour litiges au titre du procès, provisions pour dépréciation des immobilisations de l'équipement).

1846

IV – ANNEXES	IV
ANNEXES PATRIMONIALES – ETALEMENT DES PROVISIONS	B3.2

B3.2 – ETALEMENT DES PROVISIONS (1)

(1) Il s'agit des provisions figurant dans le tableau précédent « Etat des provisions » qui font l'objet d'un étalement, conformément aux dispositions législatives et réglementaires applicables à la collectivité.

IV – ANNEXES	IV
ANNEXES PATRIMONIALES – ETAT DES CHARGES TRANSFEREES	B4

ETAT DES CHARGES TRANSFEREES

Exercice	Nature de la dépense transférée	Durée de l'étalement (en mois)	Date de la délibération	Montant de la dépense transférée au compte 481 (I)	Montant amorti au titre des exercices précédents (II)	Montant de la dotation aux amortissements de l'exercice (c/6812) (III)	Solde (1)
TOTAL				0,00	0,00	0,00	0,00

(1) Correspond au montant de la charge restant à amortir = I – (II + III).

Exercice	Nature de la dépense transférée	Durée de l'étalement (en mois)	Date de la délibération	Montant de la dépense transférée au compte 481 (I)	Montant amorti au titre des exercices précédents (II)	Montant de la dotation aux amortissements de l'exercice (c/6862) (III)	Solde (1)
TOTAL				0,00	0,00	0,00	0,00

(1) Correspond au montant de la charge restant à amortir = I – (II + III).

1848

IV – ANNEXES	IV
ANNEXES PATRIMONIALES – DETAIL DES OPERATIONS POUR COMPTE DE TIERS	B5

CHAPITRE D'OPERATIONS POUR COMPTE DE TIERS (Détail) (1)

N° opération : 01 **Intitulé de l'opération : -OPERATIONS SOUS MANDAT PLEAU** **Date de la délibération :**

	Pour mémoire réalisations cumulées au 01/01/N (2)	RAR N-1 (3)	Nouveaux crédits votés	Total (4)
DEPENSES (a)	**0,00**	**0,00**	**230 000,00**	**230 000,00**
458101 (5)	0,00	0,00	230 000,00	230 000,00
040 *Travaux réalisés par le personnel du mandataire (contrepartie 791)*	0,00	0,00	0,00	0,00
041 *Opérations d'ordre à l'intérieur de la section*	0,00	0,00	0,00	0,00
Annulations sur dépenses (c) (6)	0,00	0,00	0,00	0,00
Dépenses nettes (a – c)	**0,00**	**0,00**	**230 000,00**	**230 000,00**
RECETTES (b)	**0,00**	**0,00**	**230 000,00**	**230 000,00**
458201 Financement par le mandant et par d'autres tiers (7)	0,00	0,00	230 000,00	230 000,00
040 *Financement par le mandataire (contrepartie 6742)*	0,00	0,00	0,00	0,00
041 *Financement par emprunt à la charge du tiers (contrepartie 2763)*	0,00	0,00	0,00	0,00
Annulations sur recettes (d) (6)	0,00	0,00	0,00	0,00
Recettes nettes (b - d)	**0,00**	**0,00**	**230 000,00**	**230 000,00**

N° opération : 19 **Intitulé de l'opération : AMENAGEMENT FONCIER ANDELAT** **Date de la délibération :**

	Pour mémoire réalisations cumulées au 01/01/N (2)	RAR N-1 (3)	Nouveaux crédits votés	Total (4)
DEPENSES (a)	**1 053 985,18**	**0,00**	**7 000,00**	**7 000,00**
4542119 (5)	1 053 985,18	0,00	7 000,00	7 000,00
040 *Travaux réalisés par le personnel du mandataire (contrepartie 791)*	0,00	0,00	0,00	0,00
041 *Opérations d'ordre à l'intérieur de la section*	0,00	0,00	0,00	0,00
Annulations sur dépenses (c) (6)	0,00	0,00	0,00	0,00
Dépenses nettes (a – c)	**1 053 985,18**	**0,00**	**7 000,00**	**7 000,00**
RECETTES (b)	**0,00**	**0,00**	**0,00**	**0,00**
Financement par le mandant et par d'autres tiers (7)	0,00	0,00	0,00	0,00
040 *Financement par le mandataire (contrepartie 6742)*	0,00	0,00	0,00	0,00
041 *Financement par emprunt à la charge du tiers (contrepartie 2763)*	0,00	0,00	0,00	0,00
Annulations sur recettes (d) (6)	0,00	0,00	0,00	0,00

N° opération : 19	Intitulé de l'opération : AMENAGEMENT FONCIER ANDELAT			Date de la délibération :
	Pour mémoire réalisations cumulées au 01/01/N (2)	RAR N-1 (3)	Nouveaux crédits votés	Total (4)
Recettes nettes (b - d)	**0,00**	**0,00**	**0,00**	**0,00**

N° opération : 20	Intitulé de l'opération : AMENAGEMENT FONCIER SANSAC			Date de la délibération :
	Pour mémoire réalisations cumulées au 01/01/N (2)	RAR N-1 (3)	Nouveaux crédits votés	Total (4)
DEPENSES (a)	**267 481,77**	**0,00**	**8 000,00**	**8 000,00**
4544120 (5)	267 481,77	0,00	8 000,00	8 000,00
040 *Travaux réalisés par le personnel du mandataire (contrepartie 791)*	0,00	0,00	0,00	0,00
041 *Opérations d'ordre à l'intérieur de la section*	0,00	0,00	0,00	0,00
Annulations sur dépenses (c) (6)	0,00	0,00	0,00	0,00
Dépenses nettes (a – c)	**267 481,77**	**0,00**	**8 000,00**	**8 000,00**
RECETTES (b)	**269 659,85**	**0,00**	**0,00**	**0,00**
4544220 Financement par le mandant et par d'autres tiers (7)	269 659,85	0,00	0,00	0,00
040 *Financement par le mandataire (contrepartie 6742)*	0,00	0,00	0,00	0,00
041 *Financement par emprunt à la charge du tiers (contrepartie 2763)*	0,00	0,00	0,00	0,00
Annulations sur recettes (d) (6)	0,00	0,00	0,00	0,00
Recettes nettes (b - d)	**269 659,85**	**0,00**	**0,00**	**0,00**

N° opération : 22	Intitulé de l'opération : OPERATION VIRARGUES			Date de la délibération :
	Pour mémoire réalisations cumulées au 01/01/N (2)	RAR N-1 (3)	Nouveaux crédits votés	Total (4)
DEPENSES (a)	**269 659,81**	**0,00**	**50 000,00**	**50 000,00**
4544122 (5)	269 659,81	0,00	50 000,00	50 000,00
040 *Travaux réalisés par le personnel du mandataire (contrepartie 791)*	0,00	0,00	0,00	0,00
041 *Opérations d'ordre à l'intérieur de la section*	0,00	0,00	0,00	0,00
Annulations sur dépenses (c) (6)	0,00	0,00	0,00	0,00
Dépenses nettes (a – c)	**269 659,81**	**0,00**	**50 000,00**	**50 000,00**
RECETTES (b)	**0,00**	**0,00**	**31 400,00**	**31 400,00**
4544222 Financement par le mandant et par d'autres tiers (7)	0,00	0,00	31 400,00	31 400,00
040 *Financement par le mandataire (contrepartie 6742)*	0,00	0,00	0,00	0,00

N° opération : 22	Intitulé de l'opération : OPERATION VIRARGUES			Date de la délibération :
	Pour mémoire réalisations cumulées au 01/01/N (2)	RAR N-1 (3)	Nouveaux crédits votés	Total (4)
041 *Financement par emprunt à la charge du tiers (contrepartie 2763)*	0,00	0,00	0,00	0,00
Annulations sur recettes (d) (6)	0,00	0,00	0,00	0,00
Recettes nettes (b - d)	**0,00**	**0,00**	**31 400,00**	**31 400,00**

N° opération : 23	Intitulé de l'opération : AMENAGEMENT FONCIER CHALIERS			Date de la délibération :
	Pour mémoire réalisations cumulées au 01/01/N (2)	RAR N-1 (3)	Nouveaux crédits votés	Total (4)
DEPENSES (a)	**0,00**	**0,00**	**30 000,00**	**30 000,00**
4544123 (5)	0,00	0,00	30 000,00	30 000,00
040 *Travaux réalisés par le personnel du mandataire (contrepartie 791)*	0,00	0,00	0,00	0,00
041 *Opérations d'ordre à l'intérieur de la section*	0,00	0,00	0,00	0,00
Annulations sur dépenses (c) (6)	0,00	0,00	0,00	0,00
Dépenses nettes (a – c)	**0,00**	**0,00**	**30 000,00**	**30 000,00**
RECETTES (b)	**0,00**	**0,00**	**0,00**	**0,00**
Financement par le mandant et par d'autres tiers (7)	0,00	0,00	0,00	0,00
040 *Financement par le mandataire (contrepartie 6742)*	0,00	0,00	0,00	0,00
041 *Financement par emprunt à la charge du tiers (contrepartie 2763)*	0,00	0,00	0,00	0,00
Annulations sur recettes (d) (6)	0,00	0,00	0,00	0,00
Recettes nettes (b - d)	**0,00**	**0,00**	**0,00**	**0,00**

(1) Ouvrir un cadre par opération pour compte de tiers.
(2) Ensemble des réalisations connues (hors restes à réaliser).
(3) A remplir uniquement en cas de reprise des résultats de l'exercice précédent, soit après le vote du compte administratif, soit en cas de reprise anticipée des résultats.
(4) Total = Restes à réaliser N-1 + Nouveaux crédits votés.
(5) Inscrire le chapitre et la nature des travaux.
(6) Le chapitre 45 doit être détaillé conformément au plan de comptes, tant en dépenses qu'en recettes.
(7) Indiquer le chapitre.

IV – ANNEXES	IV
ANNEXES PATRIMONIALES – ETAT DES PRETS	B6

Prêts (compte 274)

Bénéficiaires	Date de la délibération	Encours restant dû au 01/01/N	Montant de l'annuité à recouvrer		ICNE de l'exercice
			Capital	Intérêts	
Assortis d'intérêts (total)		0,00	0,00	0,00	0,00
Non assortis d'intérêts (total)		0,00	0,00		

IV – ANNEXES	IV
ANNEXES PATRIMONIALES – ENGAGEMENTS HORS BILAN	B7.1

ETAT SYNTHETIQUE DES ENGAGEMENTS DONNES

Article		Dette en capital à l'origine	Dette en capital au 01/01/N	Annuité à verser au cours de l'exercice
8015	**Emprunts garantis (1)**	119 385 252,34	77 682 366,96	
8016	**Contrats de crédit-bail (2)**	239 976,00	0,00	10 020,00
8017	**Subvention à verser en annuité (3)**	0,00	0,00	0,00
8018	**Autres engagements donnés**			
	Marchés de partenariat (4)		26 606 345,00	3 858 967,00
	Au profit d'organismes publics (3)	0,00	0,00	0,00
	Au profit d'organismes privés (3)	0,00	0,00	0,00
	Dans le cadre d'une délégation de service public (3)	0,00	0,00	0,00
	Engagements liés à des opérations d'urbanisme et d'aménagement (3)	0,00	0,00	0,00

(1) A compléter depuis l'état des emprunts garantis.
(2) A compléter depuis l'état des contrats de crédit-bail.
(3) A compléter depuis l'état des autres engagements données.
(4) A compléter depuis l'état des marchés de partenariat.

1853

IV – ANNEXES	IV
ANNEXES PATRIMONIALES – ENGAGEMENTS HORS BILAN	B7.2

ETAT SYNTHETIQUE DES ENGAGEMENTS RECUS (1)

Article		Créance en capital à l'origine	Créance en capital au 01/01/N	Annuité à recevoir au cours de l'exercice
8026	**Redevance de crédit-bail à recevoir (crédit-bail immobilier)**	0,00	0,00	0,00
8027	**Subvention à recevoir par annuité**	0,00	0,00	0,00
8028	**Autres engagements reçus**			
	Recette grevée d'affectation spéciale (2)		0,00	
	Engagements reçus des entreprises	0,00	0,00	0,00
	A l'exception de ceux reçus des entreprises	0,00	0,00	0,00

(1) A remplir depuis l'état relatif aux autres engagements reçus.

(2) A remplir depuis l'état relatif aux recettes grevées d'affectation spéciale. Le montant de la créance en capital au 01/01/N correspond au reste à employer au 01/01/N, l'annuité à recevoir au cours de l'exercice correspond au solde entre les restes à employer au 01/01/N et les restes à employer au 31/12/N.

1854

IV – ANNEXES	IV
ANNEXES PATRIMONIALES – ENGAGEMENTS HORS BILAN	B7.3

ETAT DES EMPRUNTS GARANTIS

Désignation du bénéficiaire	Année de mobilisation et profil d'amortissement de l'emprunt (1)		Objet de l'emprunt garanti	Organisme prêteur ou chef de file	Montant initial	Capital restant dû au 01/01/N	Durée résiduelle	Périodicité des remboursements (2)	Taux initial			Taux à la date de vote du budget (6)			Catégorie d'emprunt (7)	Indices ou devises pouvant modifier l'emprunt	Annuité garantie au cours de l'exercice	
	Année	Profil							Taux (3)	Index (4)	Taux actuariel (5)	Taux (3)	Index (4)	Niveau de taux			En intérêts (8)	En capital
Total des emprunts contractés par des collectivités ou des EP (hors logements sociaux)					**2 107 606,74**	**613 919,88**											**19 968,61**	**99 500,08**
CCAS DE MASSIAC	2002	P	CONSTRUCTION D UNE MAPAD A MASSIAC	credit foncier de france	879 443,74	159 270,72	2,66	T	V	EURIBOR03M	5,199	V	EURIBOR03M	5,100	A-1		7 075,13	55 365,57
CCAS DE NEUSSARGUES	2003	P	CONSTRUCTION EHPAD NEUSSARGES-MOISSAC	credit foncier de france	645 163,00	172 414,25	7,75	T	F	FIXE	0,000	F	FIXE	3,950	A-1		6 480,84	22 247,00
MAISON DE RETRAITE BRUN VERGEADE	2005	C	UNITE ALZHEIMER DE 16 LITS M RETRAITE BRUN VERGEADE	credit foncier de france	433 000,00	149 310,24	10,00	T	F	FIXE	0,000	F	FIXE	3,510	A-1		5 044,26	14 931,04
MSON DE RETRAITE PIERREFORT	2022	P	TRAVAUX D'AMENAGEMENT ET DE MISE EN CONFORMITE	credit agricole cantal	150 000,00	132 924,67	17,47	T	F	FIXE	1,064	F	FIXE	1,050	A-1		1 368,38	6 956,47
Total des emprunts autres que ceux contractés par des collectivités ou des EP (hors logements sociaux)					**45 763 165,47**	**26 597 634,49**											**410 931,27**	**2 163 182,37**
ASSOC DEPART AMIS PARENTS ENFANTS INADAP	2003	P	FOYER DE TRONQUIERES A AURILLAC CONSTRUCTION DE 3 PAVILLONS	credit foncier de france	500 000,00	70 000,00	3,33	T	V	LIVRETA	0,000	V	LIVRET_A	4,750	A-1		13 992,92	20 000,00
ASSOC DEPART AMIS PARENTS ENFANTS INADAP	2005	C	EXTENSION MAISON ACCUEIL LA FEUILLERAIE A CRANDELLES	caisse epargne auvergne limou.	275 000,00	13 750,00	0,93	T	F	FIXE	3,958	F	FIXE	3,900	A-1		335,17	13 750,00

CONSEIL DEPARTEMENTAL DU CANTAL - BUDGET PRINCIPAL CD15 - BS (projet de budget) - 2025

Désignation du bénéficiaire	Année de mobilisation et profil d'amortissement de l'emprunt (1)		Objet de l'emprunt garanti	Organisme prêteur ou chef de file	Montant initial	Capital restant dû au 01/01/N	Durée rési-duelle	Périodi-cité des rem-bour-sements (2)	Taux initial			Taux à la date de vote du budget (6)			Catégorie d'emprunt (7)	Indices ou devises pouvant modifier l'emprunt	Annuité garantie au cours de l'exercice	
	Année	Profil							Taux (3)	Index (4)	Taux actua-riel (5)	Taux (3)	Index (4)	Niveau de taux			En intérêts (8)	En capital
ASSOC DEPART AMIS PARENTS ENFANTS INADAP	2009	C	ADAPEI TRAVAUX FOYER HEBERGEMENT TRONQUIERES AURILLAC	caisse epargne auvergne limou.	750 000,00	372 916,37	14,84	M	F	FIXE	3,612	F	FIXE	2,780	A-1		10 048,57	25 000,08
ASSOC DEPART AMIS PARENTS ENFANTS INADAP	2009	C	ADAPEI TRAVAUX EXTENSION MAS D ARON AURILLAC	caisse epargne auvergne limou.	514 500,00	204 085,00	9,84	M	F	FIXE	3,599	F	FIXE	2,620	A-1		5 099,92	20 580,00
ASSOC DEPART AMIS PARENTS ENFANTS INADAP	2023	P	Construction Foyer Oiselet à Mauriac	credit agricole cantal	1 250 000,00	1 154 116,95	18,25	M	F	FIXE	0,893	F	FIXE	0,890	A-1		10 034,57	58 216,03
ASSOCIATION DE VILLEBOUVET	2009	C	CONSTRUCTION FAM CEREBROLESES PIERRFEFORT	credit foncier de france	1 246 420,00	729 908,76	16,75	T	V	LIVRETA	2,372	V	LIVRET_A	2,380	A-1		16 833,42	43 576,68
ASSOCIATION DU FOYER D'OLMET	2016	P	FOYER D OLMET-CONSTRUCTION NOUVEAU BATIMENT	credit agricole cantal	725 000,00	455 640,17	11,84	M	F	FIXE	1,391	F	FIXE	1,370	A-1		6 020,31	35 443,05
ASSOCIATION HANDI AIDE	2013	P	FOYER POUR DEFICIENTS VISUELS 15150 LAROQUEBROU	caisse épargne mdi pyrénées	2 536 086,22	1 244 553,84	7,67	T	F	FIXE	3,805	F	FIXE	2,590	A-1		30 814,40	146 946,60
ASSOCIATION HANDI AIDE	2013	C	FOYER POUR DEFICIENTS VISUELS 15150 LAROQUEBROU	societe generale	2 750 000,00	917 761,46	4,66	T	F	FIXE	3,073	F	FIXE	1,070	A-1		9 061,92	189 360,88
ASSOCIATION HANDI AIDE	2019	C	CONSTRUCTION FOYER DE VIE ADULTES LE ROUGET PERS ASSOCIATION ANDI-AIDE	BNP PARIBAS	1 550 000,00	1 201 250,00	15,25	T	F	FIXE	1,878	F	FIXE	1,840	A-1		21 867,33	77 500,00
ASSOCIATION LA LOUVIERE	2021	C	TRAVAUX D'AGRANDISSEMENT ET DIVERS AMÉNAGEMENTS - EHPAD LA LOUVIERE AURILLAC	credit agricole cantal	800 000,00	738 666,71	23,08	M	F	FIXE	1,205	F	FIXE	1,200	A-1		8 688,04	32 000,04
CENTRE GENEVIEVE CHAMPSAUR	2015	C	RACHAT DU PRET CEPAL CENTRE G CHAMPSAUR RIOM ES MGNES	credit agricole cantal	1 225 819,00	687 654,64	11,26	T	F	FIXE	2,024	F	FIXE	1,980	A-1		13 354,11	59 796,04

CONSEIL DEPARTEMENTAL DU CANTAL - BUDGET PRINCIPAL CD15 - BS (projet de budget) - 2025

Désignation du bénéficiaire	Année de mobilisation et profil d'amortissement de l'emprunt (1)		Objet de l'emprunt garanti	Organisme prêteur ou chef de file	Montant initial	Capital restant dû au 01/01/N	Durée rési-duelle	Périodi-cité des rem-bour-sements (2)	Taux initial			Taux à la date de vote du budget (6)			Catégorie d'emprunt (7)	Indices ou devises pouvant modifier l'emprunt	Annuité garantie au cours de l'exercice	
	Année	Profil							Taux (3)	Index (4)	Taux actua-riel (5)	Taux (3)	Index (4)	Niveau de taux			En intérêts (8)	En capital
CENTRE LES BRUYERES LA DEVEZE	2015	C	FOYER ACCUEIL MEDICALISE 42 PLACES RESTRUCTURATION CENTRE LES BRUYERES PAULHENC	credit agricole cantal	1 500 000,00	1 200 000,00	23,86	T	V	LIVRETA	2,679	V	LIVRETA	4,110	A-1		47 884,32	50 000,00
CENTRE LES BRUYERES LA DEVEZE	2016	C	FOYER ACCUEIL MEDICALISE 42 PLACES RESTRUCTURATION CENTRE LES BRUYERES PAULHENC	credit agricole cantal	800 000,00	591 304,40	16,94	T	F	FIXE	2,478	F	FIXE	2,600	A-1		15 034,80	34 782,60
CENTRE LES BRUYERES LA DEVEZE	2020	C	TRAVAUX BÂTIMENT A USAGE PROFESSIONNEL - PAULHENC LA DEVEZE	credit agricole cantal	1 350 000,00	1 076 265,92	15,76	M	F	FIXE	0,759	F	FIXE	0,750	A-1		7 838,39	67 974,72
SAEM CALEDEN	2008	P	RESTRUCTURATION ETS THERMAL CHAUDES-AIGUES	caisse epargne auvergne limou.	246 524,74	35 479,02	1,40	S	F	FIXE	4,847	F	FIXE	5,950	A-1		1 769,43	23 304,37
SAUVEGARDE DE L'ENFANT A L'ADULTE DESCEN	2003	P	FOYER A SAINT ILLIDE	credit foncier de france	1 317 159,51	349 317,32	3,50	A	F	FIXE	5,700	F	FIXE	5,700	A-1		19 911,09	80 207,27
SAUVEGARDE DE L'ENFANT A L'ADULTE DESCEN	2021	P	CONSTRUCTION A USAGE PROFESSIONNEL	credit agricole cantal	924 450,00	885 776,21	23,75	M	F	FIXE	0,902	F	FIXE	0,900	A-1		7 834,16	33 473,61
SUPER LIORAN DEVELOPPEMENT	2014	P	REMPLACEMENT DU TELESIEGE DU BAGUET	credit agricole cantal	1 000 000,00	505 237,76	7,54	M	F	FIXE	3,866	F	FIXE	3,800	A-1		18 185,36	58 604,13
SUPER LIORAN DEVELOPPEMENT	2014	P	REMPLACEMENT DU TELESIEGE DU BAGUET	societe generale	750 000,00	280 546,29	4,71	M	F	FIXE	3,506	F	FIXE	3,450	A-1		8 809,73	55 309,03
SUPER LIORAN DEVELOPPEMENT	2015	P	REMPLACEMENT DU TELESIEGE DU BAGUET	Bpi France Financement	1 000 000,00	427 680,25	5,58	M	F	FIXE	3,164	F	FIXE	3,120	A-1		12 330,75	71 233,41
SUPER LIORAN DEVELOPPEMENT	2014	P	REMPLACEMENT DU TELESIEGE DU BAGUET	caisse epargne auvergne limou.	500 000,00	280 282,09	8,82	T	F	FIXE	3,642	F	FIXE	3,700	A-1		10 002,06	26 755,38
SUPER LIORAN DEVELOPPEMENT	2015	P	CONSTRUCTION TELESIEGE DE MASSEBOEUF	societe generale	230 000,00	96 603,04	5,68	M	F	FIXE	2,045	F	FIXE	2,050	A-1		1 830,67	15 993,83

CONSEIL DEPARTEMENTAL DU CANTAL - BUDGET PRINCIPAL CD15 - BS (projet de budget) - 2025

Désignation du bénéficiaire	Année de mobilisation et profil d'amortissement de l'emprunt (1)		Objet de l'emprunt garanti	Organisme prêteur ou chef de file	Montant initial	Capital restant dû au 01/01/N	Durée résiduelle	Périodicité des remboursements (2)	Taux initial			Taux à la date de vote du budget (6)			Catégorie d'emprunt (7)	Indices ou devises pouvant modifier l'emprunt	Annuité garantie au cours de l'exercice	
	Année	Profil							Taux (3)	Index (4)	Taux actuariel (5)	Taux (3)	Index (4)	Niveau de taux			En intérêts (8)	En capital
SUPER LIORAN DEVELOPPEMENT	2015	P	CONSTRUCTION TELESIEGE DE MASSEBOEUF	caisse epargne auvergne limou.	230 000,00	99 605,74	5,82	A	F	FIXE	1,836	F	FIXE	1,840	A-1		1 832,75	15 853,56
SUPER LIORAN DEVELOPPEMENT	2015	P	CONSTRUCTION TELESIEGE DE MASSEBOEUF	credit agricole cantal	230 000,00	101 651,40	6,04	M	F	FIXE	1,978	F	FIXE	2,000	A-1		1 888,07	15 872,80
SUPER LIORAN DEVELOPPEMENT	2015	P	CONSTRUCTION TELESIEGE DE MASSEBOEUF	Bpi France Financement	230 000,00	93 754,66	5,58	M	F	FIXE	2,018	F	FIXE	2,000	A-1		1 728,69	16 032,19
SUPER LIORAN DEVELOPPEMENT	2017	P	TRAVAUX DU TELESIEGE DE LA COMBE ET ENNEIGEMENT	caisse epargne auvergne limou.	370 000,00	207 020,46	7,73	M	F	FIXE	2,275	F	FIXE	2,300	A-1		4 502,34	24 686,94
SUPER LIORAN DEVELOPPEMENT	2017	P	TRAVAUX DU TELESIEGE DE LA COMBE	credit agricole cantal	312 500,00	174 732,48	7,71	M	F	FIXE	2,264	F	FIXE	2,280	A-1		3 766,92	20 851,25
SUPER LIORAN DEVELOPPEMENT	2017	P	TRAVAUX D ENNEIGEMENT ARTIFICIEL	credit agricole cantal	57 500,00	32 151,05	7,71	M	F	FIXE	2,264	F	FIXE	2,280	A-1		693,16	3 836,60
SUPER LIORAN DEVELOPPEMENT	2017	P	TRAVAUX DU TELESIEGE DE LA COMBE	Bpi France Financement	625 000,00	355 403,36	7,91	M	F	FIXE	2,252	F	FIXE	2,200	A-1		7 401,54	41 555,46
SUPER LIORAN DEVELOPPEMENT	2018	P	LE LIORAN ENNEIGEMENT ARTIFICIEL	societe generale	57 500,00	22 741,82	3,73	M	F	FIXE	1,678	F	FIXE	1,740	A-1		348,66	5 920,32
SUPER LIORAN DEVELOPPEMENT	2018	P	SEAM LE LIORAN ENNEIGEMENT ARTIFICIEL SECTION INVESTISSEMENT	Bpi France Financement	60 000,00	19 149,30	3,00	A	F	FIXE	1,846	F	FIXE	1,820	A-1		353,36	6 268,33
SUPER LIORAN DEVELOPPEMENT	2019	P	SAEM LE LIORAN TRAVAUX D'ENNEIGEMENT ARTIFICIEL SECTION D'INVESTISSEMENT	credit agricole cantal	57 500,00	29 996,15	4,00	A	F	FIXE	1,776	F	FIXE	1,750	A-1		533,68	5 792,90
SUPER LIORAN DEVELOPPEMENT	2018	P	SAEM LE LIORAN TRAVAUX ENNEIGEMENT ARTIFICIEL	caisse epargne auvergne limou.	57 500,00	18 278,69	2,82	A	F	FIXE	1,770	F	FIXE	1,700	A-1		315,06	5 990,47

CONSEIL DEPARTEMENTAL DU CANTAL - BUDGET PRINCIPAL CD15 - BS (projet de budget) - 2025

Désignation du bénéficiaire	Année de mobilisation et profil d'amortissement de l'emprunt (1)		Objet de l'emprunt garanti	Organisme prêteur ou chef de file	Montant initial	Capital restant dû au 01/01/N	Durée résiduelle	Périodicité des remboursements (2)	Taux initial			Taux à la date de vote du budget (6)			Catégorie d'emprunt (7)	Indices ou devises pouvant modifier l'emprunt	Annuité garantie au cours de l'exercice	
	Année	Profil							Taux (3)	Index (4)	Taux actuariel (5)	Taux (3)	Index (4)	Niveau de taux			En intérêts (8)	En capital
SUPER LIORAN DEVELOPPEMENT	2019	P	TRAVAUX D'ÉQUIPEMENT EN NEIGE DE CULTURE 2019	banque populaire du massif central	138 000,00	75 585,73	5,31	M	F	FIXE	0,869	F	FIXE	0,950	A-1		657,75	13 882,36
SUPER LIORAN DEVELOPPEMENT	2023	P	Neige de culture 2022	credit agricole cantal	15 000,00	12 515,89	8,04	M	F	FIXE	3,559	F	FIXE	3,500	A-1		416,36	1 363,67
SUPER LIORAN DEVELOPPEMENT	2023	P	Co-financement Tyrolienne au Lioran 2023	credit agricole cantal	125 000,00	114 773,43	8,96	M	F	FIXE	4,385	F	FIXE	4,300	A-1		4 726,52	10 675,12
SUPER LIORAN DEVELOPPEMENT	2023	P	Neige de culture 2022	banque populaire du massif central	75 000,00	62 174,32	8,01	M	F	FIXE	2,786	F	FIXE	2,750	A-1		1 622,49	6 964,59
SUPER LIORAN DEVELOPPEMENT	2023	P	Neige de culture 2022	societe generale	75 000,00	62 584,95	8,01	M	F	FIXE	3,569	F	FIXE	3,510	A-1		2 087,80	6 816,20
SUPER LIORAN DEVELOPPEMENT	2023	P	Renouvellement d'un engin de damage 2022	caisse epargne auvergne limou.	75 000,00	63 085,08	8,01	T	V	LIVRETA	2,971	V	LIVRETA	3,300	A-1		1 843,86	7 026,34
SUPER LIORAN DEVELOPPEMENT	2023	P	Renouvellement d'un engin de damage 2022	Bpi France Financement	245 925,00	160 560,67	3,09	M	F	FIXE	3,458	F	FIXE	3,400	A-1		4 702,50	48 851,17
SUPER LIORAN DEVELOPPEMENT	2024	P	Financement partiel du matériel de neige de culture et d'une tyrolienne 2023	caisse epargne auvergne limou.	125 000,00	114 266,32	8,82	T	V	LIVRETA	2,927	V	LIVRETA	3,300	A-1		3 357,35	11 092,32
SUPER LIORAN DEVELOPPEMENT	2023	P	Financement partiel d'une tyrolienne 2023	societe generale	100 000,00	92 604,95	9,04	M	F	FIXE	4,643	F	FIXE	4,550	A-1		4 039,27	8 426,33
SUPER LIORAN DEVELOPPEMENT	2024	P	Financement partiel d'une tyrolienne 2023	banque populaire du massif central	100 000,00	92 550,48	9,01	M	F	FIXE	4,490	F	FIXE	4,400	A-1		3 902,68	8 476,22
SUPER LIORAN DEVELOPPEMENT	2023	P	Neige de culture 2022	credit agricole cantal	60 000,00	49 717,62	8,04	M	F	FIXE	2,735	F	FIXE	2,700	A-1		1 273,70	5 579,50
UNION DPTL. ASS. FAMILIALES	2021	P	ACHAT BATIMENT	credit agricole cantal	100 000,00	82 066,44	16,09	M	F	FIXE	0,813	F	FIXE	0,810	A-1		647,08	4 770,62
UNION DPTL. ASS. FAMILIALES	2021	P	ACHAT BATIMENT	credit agricole cantal	500 000,00	442 984,97	26,09	M	F	FIXE	0,855	F	FIXE	0,850	A-1		3 706,34	15 181,48
les cités cantaliennes automne	2020	P	ACHAT EHPAD	credit agricole cantal	3 608 000,00	1 650 507,12	17,09	M	F	FIXE	0,708	F	FIXE	0,690	A-1		11 101,48	90 878,84
les cités cantaliennes automne	2019	P	ACHAT EHPAD	LA BANQUE POSTALE	3 607 666,50	2 887 701,27	17,46	M	F	FIXE	0,287	F	FIXE	0,280	A-1		7 878,79	161 227,85

CONSEIL DEPARTEMENTAL DU CANTAL - BUDGET PRINCIPAL CD15 - BS (projet de budget) - 2025

Désignation du bénéficiaire	Année de mobilisation et profil d'amortissement de l'emprunt (1)		Objet de l'emprunt garanti	Organisme prêteur ou chef de file	Montant initial	Capital restant dû au 01/01/N	Durée rési-duelle	Périodi-cité des rem-bour-sements (2)	Taux initial			Taux à la date de vote du budget (6)			Catégorie d'emprunt (7)	Indices ou devises pouvant modifier l'emprunt	Annuité garantie au cours de l'exercice	
	Année	Profil							Taux (3)	Index (4)	Taux actua-riel (5)	Taux (3)	Index (4)	Niveau de taux			En intérêts (8)	En capital
les cités cantaliennes automne	2020	P	ACHAT EHPAD	credit cooperatif	3 607 500,00	2 954 270,35	17,59	M	F	FIXE	0,677	F	FIXE	0,670	A-1		19 308,87	158 052,69
les cités cantaliennes automne	2021	P	RACHAT IMMOBILIER EHPAD REILHAC	caisse epargne auvergne limou.	1 282 500,00	1 151 308,28	22,01	M	F	FIXE	1,171	F	FIXE	1,160	A-1		13 111,09	46 011,11
les cités cantaliennes automne	2020	P	TRAVAUX SUITE ACHAT EHPAD	credit cooperatif	1 964 500,00	146 454,34	10,76	M	F	FIXE	0,501	F	FIXE	0,500	A-1		702,11	13 189,04
les cités cantaliennes automne	2020	P	TRAVAUX SUITE ACHAT EHPAD	credit agricole cantal	1 966 000,00	141 155,29	10,76	M	F	FIXE	0,501	F	FIXE	0,500	A-1		676,71	12 711,88
les cités cantaliennes automne	2020	P	Acquisition de l'immobilier des EHPAD	LA BANQUE POSTALE	1 964 614,50	1 567 485,68	11,87	M	F	FIXE	0,288	F	FIXE	0,280	A-1		4 222,85	129 536,47
Total des emprunts contractés pour des opérations de logement social					**71 514 480,13**	**50 470 812,59**											**1 642 255,01**	**1 621 177,30**
ASSOC DEPART AMIS PARENTS ENFANTS INADAP	2006	P	RECONSTRUCTION BAT IMPRO CHAUFFERIE IME LA SAPINIERE	Caisse des Dépôts et Consignations	265 000,00	96 569,60	7,00	T	V	LIVRETA	2,746	V	LIVRETA	4,000	A-1		3 376,86	11 658,47
ASSOCIATION DE VILLEBOUVET	2009	C	CONSTRUCTION FAM CEREBROLESES PIERRFEFORT	Caisse des Dépôts et Consignations	1 710 436,00	1 195 908,32	26,75	T	V	LIVRETA	2,250	V	LIVRETA	3,600	A-1		38 472,99	44 292,88
ASSOCIATION DU FOYER D'OLMET	2001	P	RENOVATION TOITURE CAT OLMET VIC/ CERE	Caisse des Dépôts et Consignations	68 602,06	9 520,84	2,00	A	V	LIVRETA	3,375	V	LIVRETA	4,200	A-1		399,88	3 043,98
ASSOCIATION DU FOYER D'OLMET	2009	P	CONSTRUCTION ESAT FOYER OLMET VIC SUR CERE	Caisse des Dépôts et Consignations	375 000,00	181 516,37	10,08	T	V	LIVRETA	2,069	V	LIVRETA	3,600	A-1		5 498,16	14 136,79
ASSOCIATION HANDI AIDE	2018	C	FOYER DE VIE POUR ADULTES CONSTRUCTION 40 PLACES LE ROUGET-PERS	Caisse des Dépôts et Consignations	1 650 000,00	1 398 993,18	25,08	T	V	LIVRETA	2,922	V	LIVRETA	4,110	A-1		49 791,84	55 405,68

CONSEIL DEPARTEMENTAL DU CANTAL - BUDGET PRINCIPAL CD15 - BS (projet de budget) - 2025

Désignation du bénéficiaire	Année de mobilisation et profil d'amortissement de l'emprunt (1)		Objet de l'emprunt garanti	Organisme prêteur ou chef de file	Montant initial	Capital restant dû au 01/01/N	Durée résiduelle	Périodicité des remboursements (2)	Taux initial			Taux à la date de vote du budget (6)			Catégorie d'emprunt (7)	Indices ou devises pouvant modifier l'emprunt	Annuité garantie au cours de l'exercice	
	Année	Profil							Taux (3)	Index (4)	Taux actuariel (5)	Taux (3)	Index (4)	Niveau de taux			En intérêts (8)	En capital
CENTRE LES BRUYERES LA DEVEZE	1996	P	EXTENSION DE LA MAISON DE RETRAITE SPECIALISEE	Caisse des Dépôts et Consignations	182 938,82	37 353,13	4,00	A	V	LIVRETA	3,232	V	LIVRETA	3,800	A-1		1 419,42	6 841,56
FOYER HEBERGEMENT RES ST NICOLAS	2018	C	FOYER DE VIE 40 PLACES A BOISSET - ASSOCIATION RESIDENCE SAINT-NICOLAS	Caisse des Dépôts et Consignations	1 300 000,00	1 077 142,87	28,58	A	V	LIVRETA	2,491	V	LIVRETA	3,600	A-1		38 777,15	37 142,86
FOYER HEBERGEMENT RES ST NICOLAS	2018	C	FOYER DE VIE 40 PLACES A BOISSET - ASSOCIATION RESIDENCE SAINT-NICOLAS	Caisse des Dépôts et Consignations	1 400 000,00	1 160 000,00	28,58	A	V	LIVRETA	2,975	V	LIVRETA	4,110	A-1		47 676,00	40 000,00
INTERREGIONALE POLYGONE SOCIETE ANONYME D'HLM	1998	P	CONSTRUCTION DE 6 LOGEMENTS A MURAT - LOTISSEMENT BONNEVIE	Caisse des Dépôts et Consignations	145 131,46	41 161,69	6,67	A	V	LIVRETA	3,032	V	LIVRETA	4,200	A-1		1 728,79	5 078,92
INTERREGIONALE POLYGONE SOCIETE ANONYME D'HLM	1998	P	CONSTRUCTION 2 LOGEMENTS A LOUBARESSE	Caisse des Dépôts et Consignations	24 727,23	466,22	6,92	A	V	LIVRETA	0,000	V	LIVRETA	4,200	A-1		19,58	57,57
INTERREGIONALE POLYGONE SOCIETE ANONYME D'HLM	1999	P	CONSTRUCTION 1 LOGEMENT A ST-JACQUES DES BLATS	Caisse des Dépôts et Consignations	11 193,68	2 941,91	7,08	A	V	LIVRETA	3,139	V	LIVRETA	4,200	A-1		123,56	309,81
INTERREGIONALE POLYGONE SOCIETE ANONYME D'HLM	1999	P	CONSTRUCTION 1 LOGEMENT A ST-JACQUES DES BLATS	Caisse des Dépôts et Consignations	10 944,10	3 329,42	7,08	A	V	LIVRETA	2,745	V	LIVRETA	3,800	A-1		126,52	355,87
INTERREGIONALE POLYGONE SOCIETE ANONYME D'HLM	1999	P	CONSTRUCTION 4 LOGEMENTS RIOM-ES MONTAGNES	Caisse des Dépôts et Consignations	114 402,26	2 485,79	7,92	A	V	LIVRETA	0,000	V	LIVRETA	4,200	A-1		104,40	253,09
INTERREGIONALE POLYGONE SOCIETE ANONYME D'HLM	1999	P	CONSTRUCTION 2 LOGEMENTS RIOM-ES MONTAGNES	Caisse des Dépôts et Consignations	45 912,20	13 040,57	7,92	A	V	LIVRETA	2,464	V	LIVRETA	3,800	A-1		495,54	1 348,52
INTERREGIONALE POLYGONE SOCIETE ANONYME D'HLM	1999	P	CONSTRUCTION 2 LOGEMENTS SOURNIAC	Caisse des Dépôts et Consignations	24 777,26	7 662,90	7,92	A	V	LIVRETA	3,125	V	LIVRETA	4,200	A-1		321,84	798,67

CONSEIL DEPARTEMENTAL DU CANTAL - BUDGET PRINCIPAL CD15 - BS (projet de budget) - 2025

Désignation du bénéficiaire	Année de mobilisation et profil d'amortissement de l'emprunt (1)		Objet de l'emprunt garanti	Organisme prêteur ou chef de file	Montant initial	Capital restant dû au 01/01/N	Durée résiduelle	Périodicité des remboursements (2)	Taux initial			Taux à la date de vote du budget (6)			Catégorie d'emprunt (7)	Indices ou devises pouvant modifier l'emprunt	Annuité garantie au cours de l'exercice	
	Année	Profil							Taux (3)	Index (4)	Taux actuariel (5)	Taux (3)	Index (4)	Niveau de taux			En intérêts (8)	En capital
INTERREGIONALE POLYGONE SOCIETE ANONYME D'HLM	2001	P	EXTENSION MAPAD MONTSALVY	Caisse des Dépôts et Consignations	130 496,36	12 351,51	1,17	A	V	LIVRETA	3,426	V	LIVRETA	4,200	A-1		518,77	6 048,73
INTERREGIONALE POLYGONE SOCIETE ANONYME D'HLM	2002	P	AMELIORATION 1 LOGEMENT ST SANTIN DE MAURS	Caisse des Dépôts et Consignations	1 154,65	864,14	28,17	A	V	LIVRETA	3,058	V	LIVRETA	4,200	A-1		36,30	12,93
INTERREGIONALE POLYGONE SOCIETE ANONYME D'HLM	2002	P	CONSTRUCTION 5 LOGEMENTS SANSAC DE MARMIESSE	Caisse des Dépôts et Consignations	45 464,49	26 374,01	28,58	A	V	LIVRETA	2,450	V	LIVRETA	4,200	A-1		1 107,71	394,67
INTERREGIONALE POLYGONE SOCIETE ANONYME D'HLM	2003	P	CONSTRUCTION 2 PAVILLONS LOT LE PUECH LA DEVEZE CALVINE	Caisse des Dépôts et Consignations	38 578,80	18 680,06	15,58	A	V	LIVRETA	2,733	V	LIVRETA	4,200	A-1		784,56	788,96
INTERREGIONALE POLYGONE SOCIETE ANONYME D'HLM	2003	P	CONSTRUCTION 2 PAVILLONS LOT LE PUECH LA DEVEZE CALVINE	Caisse des Dépôts et Consignations	4 968,00	3 879,39	30,58	A	V	LIVRETA	2,867	V	LIVRETA	4,200	A-1		162,93	50,04
INTERREGIONALE POLYGONE SOCIETE ANONYME D'HLM	2003	P	CONSTRUCTION 3 PAVILLONS LOT LA TROUSSEYRIE PERS	Caisse des Dépôts et Consignations	10 578,50	8 314,94	30,67	A	V	LIVRETA	2,871	V	LIVRETA	4,200	A-1		349,23	94,91
INTERREGIONALE POLYGONE SOCIETE ANONYME D'HLM	2004	P	CONSTRUCTION 1 PAVILLON BASSIGNAC	Caisse des Dépôts et Consignations	13 356,80	8 284,95	16,33	A	V	LIVRETA	2,758	V	LIVRETA	4,200	A-1		347,97	285,71
INTERREGIONALE POLYGONE SOCIETE ANONYME D'HLM	2004	P	CONSTRUCTION 1 PAVILLON BASSIGNAC	Caisse des Dépôts et Consignations	2 167,60	1 748,71	31,33	A	V	LIVRETA	2,898	V	LIVRETA	4,200	A-1		73,45	12,61
INTERREGIONALE POLYGONE SOCIETE ANONYME D'HLM	2004	P	CONSTRUCTION 2 PÄVILLONS LE COUNIT - VALUEJOLS	Caisse des Dépôts et Consignations	28 010,40	15 205,30	16,42	A	V	LIVRETA	2,757	V	LIVRETA	4,200	A-1		638,62	524,37
INTERREGIONALE POLYGONE SOCIETE ANONYME D'HLM	2004	P	CONSTRUCTION 2 PÄVILLONS LE COUNIT - VALUEJOLS	Caisse des Dépôts et Consignations	3 519,20	2 839,11	31,42	A	V	LIVRETA	2,896	V	LIVRETA	4,200	A-1		119,24	20,48

CONSEIL DEPARTEMENTAL DU CANTAL - BUDGET PRINCIPAL CD15 - BS (projet de budget) - 2025

Désignation du bénéficiaire	Année de mobilisation et profil d'amortissement de l'emprunt (1)		Objet de l'emprunt garanti	Organisme prêteur ou chef de file	Montant initial	Capital restant dû au 01/01/N	Durée résiduelle	Périodicité des remboursements (2)	Taux initial			Taux à la date de vote du budget (6)			Catégorie d'emprunt (7)	Indices ou devises pouvant modifier l'emprunt	Annuité garantie au cours de l'exercice	
	Année	Profil							Taux (3)	Index (4)	Taux actuariel (5)	Taux (3)	Index (4)	Niveau de taux			En intérêts (8)	En capital
INTERREGIONALE POLYGONE SOCIETE ANONYME D'HLM	2004	P	CONSTRUCTION 2 LOGEMENTS LE THERON JARDIN DES AINES	Caisse des Dépôts et Consignations	12 145,50	9 498,40	31,42	A	V	LIVRETA	2,452	V	LIVRETA	3,700	A-1		351,44	84,80
INTERREGIONALE POLYGONE SOCIETE ANONYME D'HLM	2005	P	CONSTRUCTION 1 PAVILLON LE VIGEAN	Caisse des Dépôts et Consignations	14 762,67	7 860,55	16,58	A	V	LIVRETA	2,881	V	LIVRETA	4,150	A-1		326,21	272,60
INTERREGIONALE POLYGONE SOCIETE ANONYME D'HLM	2005	P	CONSTRUCTION 1 PAVILLON LE VIGEAN	Caisse des Dépôts et Consignations	2 096,32	1 713,69	31,58	A	V	LIVRETA	2,972	V	LIVRETA	4,150	A-1		71,12	12,65
INTERREGIONALE POLYGONE SOCIETE ANONYME D'HLM	2005	P	CONSTRUCTION 9 PAVILLONS YTRAC LA GARE - LA MILLIERE	Caisse des Dépôts et Consignations	19 081,92	7 214,15	31,58	A	V	LIVRETA	0,936	V	LIVRETA	4,150	A-1		267,32	47,76
INTERREGIONALE POLYGONE SOCIETE ANONYME D'HLM	2005	C	CONSTRUCTION 2 LOGEMENTS LE THERON - ST SANTIN DE MAURS	caisse epargne auvergne limou.	15 500,00	5 683,37	10,65	A	V	EURIBOR12M	0,000	V	EURIBOR12M	2,480	A-1		140,95	516,67
INTERREGIONALE POLYGONE SOCIETE ANONYME D'HLM	2005	P	2 LOGEMENTS AU THERON SAINT-SANTIN DE MAURS	credit foncier de france	49 503,50	27 568,15	11,83	A	F	FIXE	0,000	F	FIXE	3,550	A-1		978,67	1 810,52
INTERREGIONALE POLYGONE SOCIETE ANONYME D'HLM	2006	P	CONSTRUCTION 4 PAVILLONS LA MONTAGNE DU CLAUX NAUCELLES	Caisse des Dépôts et Consignations	20 046,60	16 211,98	32,42	A	V	LIVRETA	2,720	V	LIVRETA	4,000	A-1		487,64	85,82
INTERREGIONALE POLYGONE SOCIETE ANONYME D'HLM	2007	P	CONSTRUCTION 10 PAVILLONS VIERS HAUT NAUCELLES	Caisse des Dépôts et Consignations	137 506,00	20 115,89	23,58	A	V	LIVRETA	0,000	V	LIVRETA	4,000	A-1		804,64	422,31
INTERREGIONALE POLYGONE SOCIETE ANONYME D'HLM	2007	P	CONSTRUCTION 4 PAVILLONS VIERS HAUT NAUCELLES	Caisse des Dépôts et Consignations	60 982,40	28 430,41	33,58	A	V	LIVRETA	1,228	V	LIVRETA	4,000	A-1		1 137,22	263,77
INTERREGIONALE POLYGONE SOCIETE ANONYME D'HLM	2007	P	CONSTRUCTION 2 PAVILLONS HAMEAU DES POETES MARMANHAC	Caisse des Dépôts et Consignations	22 961,00	2 285,82	23,42	A	V	LIVRETA	0,000	V	LIVRETA	3,800	A-1		86,86	49,62

CONSEIL DEPARTEMENTAL DU CANTAL - BUDGET PRINCIPAL CD15 - BS (projet de budget) - 2025

Désignation du bénéficiaire	Année de mobilisation et profil d'amortissement de l'emprunt (1)		Objet de l'emprunt garanti	Organisme prêteur ou chef de file	Montant initial	Capital restant dû au 01/01/N	Durée résiduelle	Périodicité des remboursements (2)	Taux initial			Taux à la date de vote du budget (6)			Catégorie d'emprunt (7)	Indices ou devises pouvant modifier l'emprunt	Annuité garantie au cours de l'exercice	
	Année	Profil							Taux (3)	Index (4)	Taux actuariel (5)	Taux (3)	Index (4)	Niveau de taux			En intérêts (8)	En capital
INTERREGIONALE POLYGONE SOCIETE ANONYME D'HLM	2007	P	CONSTRUCTION 2 PAVILLONS HAMEAU DES POETES MARMANHAC	Caisse des Dépôts et Consignations	14 901,00	11 879,52	33,42	A	V	LIVRETA	2,546	V	LIVRETA	3,800	A-1		451,42	117,73
INTERREGIONALE POLYGONE SOCIETE ANONYME D'HLM	2007	P	ACQ. AMENAGEMENT 1 LOGEMENT LASCELLES	Caisse des Dépôts et Consignations	24 140,70	15 051,93	22,75	A	V	LIVRETA	2,637	V	LIVRETA	3,800	A-1		571,97	353,54
INTERREGIONALE POLYGONE SOCIETE ANONYME D'HLM	2007	P	CONSTRUCTION 6 PAVILLONS ESPINAT 15000 YTRAC	Caisse des Dépôts et Consignations	86 717,40	25 610,16	23,33	A	V	LIVRETA	0,214	V	LIVRETA	3,800	A-1		973,19	555,98
INTERREGIONALE POLYGONE SOCIETE ANONYME D'HLM	2007	P	CONSTRUCTION 6 PAVILLONS ESPINAT 15000 YTRAC	Caisse des Dépôts et Consignations	32 693,80	26 064,45	33,33	A	V	LIVRETA	2,566	V	LIVRETA	3,800	A-1		990,45	258,32
INTERREGIONALE POLYGONE SOCIETE ANONYME D'HLM	2007	P	AMELIORATION 2 LOGEMENTS RUE DE MARION 15250 JUSSAC	Caisse des Dépôts et Consignations	41 233,60	24 489,79	23,42	A	V	LIVRETA	2,485	V	LIVRETA	3,800	A-1		930,61	531,66
INTERREGIONALE POLYGONE SOCIETE ANONYME D'HLM	2007	P	AMELIORATION DE 2 LOGEMENTS RUE DE MARION 15250 JUSSAC	Caisse des Dépôts et Consignations	1 162,00	926,38	33,42	A	V	LIVRETA	2,566	V	LIVRETA	3,800	A-1		35,20	9,18
INTERREGIONALE POLYGONE SOCIETE ANONYME D'HLM	2007	P	CONSTRUCTION DE 4 PAVILLONS 15220 VITRAC	Caisse des Dépôts et Consignations	104 008,20	62 748,05	23,75	A	V	LIVRETA	2,476	V	LIVRETA	3,800	A-1		2 384,43	1 362,22
INTERREGIONALE POLYGONE SOCIETE ANONYME D'HLM	2007	P	CONSTRUCTION DE 4 PAVILLONS 15220 VITRAC	Caisse des Dépôts et Consignations	13 561,50	10 873,67	33,75	A	V	LIVRETA	2,560	V	LIVRETA	3,800	A-1		413,20	107,77
INTERREGIONALE POLYGONE SOCIETE ANONYME D'HLM	2008	P	CONSTRUCTION DE 1 PAVILLON 15590 VELZIC -	Caisse des Dépôts et Consignations	63 184,80	42 527,01	24,33	A	V	LIVRETA	1,462	V	LIVRETA	2,800	A-1		1 190,76	1 193,95
INTERREGIONALE POLYGONE SOCIETE ANONYME D'HLM	2008	P	CONSTRUCTION DE 1 PAVILLON 15590 VELZIC	Caisse des Dépôts et Consignations	20 679,20	15 557,61	34,33	A	V	LIVRETA	1,560	V	LIVRETA	2,800	A-1		435,62	266,09

CONSEIL DEPARTEMENTAL DU CANTAL - BUDGET PRINCIPAL CD15 - BS (projet de budget) - 2025

Désignation du bénéficiaire	Année de mobilisation et profil d'amortissement de l'emprunt (1)		Objet de l'emprunt garanti	Organisme prêteur ou chef de file	Montant initial	Capital restant dû au 01/01/N	Durée résiduelle	Périodicité des remboursements (2)	Taux initial			Taux à la date de vote du budget (6)			Catégorie d'emprunt (7)	Indices ou devises pouvant modifier l'emprunt	Annuité garantie au cours de l'exercice	
	Année	Profil							Taux (3)	Index (4)	Taux actuariel (5)	Taux (3)	Index (4)	Niveau de taux			En intérêts (8)	En capital
INTERREGIONALE POLYGONE SOCIETE ANONYME D'HLM	2008	P	CONSTRUCTION DE 2 PAVILLONS 15590 VELZIC -	Caisse des Dépôts et Consignations	83 359,20	59 657,20	24,33	A	V	LIVRETA	2,391	V	LIVRETA	3,800	A-1		2 266,98	1 464,63
INTERREGIONALE POLYGONE SOCIETE ANONYME D'HLM	2008	P	CONSTRUCTION DE 2 PAVILLONS 15590 VELZIC	Caisse des Dépôts et Consignations	42 837,60	34 144,42	34,33	A	V	LIVRETA	2,489	V	LIVRETA	3,800	A-1		1 297,49	478,21
INTERREGIONALE POLYGONE SOCIETE ANONYME D'HLM	2008	P	CONSTRUCTION DE 2 PAVILLONS 15300 USSEL	Caisse des Dépôts et Consignations	34 128,40	6 942,48	25,00	A	V	LIVRETA	0,000	V	LIVRETA	3,600	A-1		249,93	165,72
INTERREGIONALE POLYGONE SOCIETE ANONYME D'HLM	2008	P	CONSTRUCTION DE 2 PAVILLONS 15300 USSEL	Caisse des Dépôts et Consignations	5 549,20	4 441,10	35,00	A	V	LIVRETA	2,287	V	LIVRETA	3,600	A-1		159,88	62,15
INTERREGIONALE POLYGONE SOCIETE ANONYME D'HLM	2008	P	CONSTRUCTION DE 1 PAVILLON 15300 USSEL	Caisse des Dépôts et Consignations	17 215,00	11 564,13	25,00	A	V	LIVRETA	1,000	V	LIVRETA	2,300	A-1		265,97	329,91
INTERREGIONALE POLYGONE SOCIETE ANONYME D'HLM	2008	P	CONSTRUCTION DE 1 PAVILLON 15300 USSEL	Caisse des Dépôts et Consignations	2 665,40	1 981,96	35,00	A	V	LIVRETA	1,098	V	LIVRETA	2,300	A-1		45,59	35,97
INTERREGIONALE POLYGONE SOCIETE ANONYME D'HLM	2009	P	CONSTRUCTION DE 8 PAVILLONS 15 REILHAC	Caisse des Dépôts et Consignations	143 502,30	99 131,95	26,67	A	V	LIVRETA	2,141	V	LIVRETA	3,600	A-1		3 568,75	1 204,55
INTERREGIONALE POLYGONE SOCIETE ANONYME D'HLM	2009	P	CONSTRUCTION DE 8 PAVILLONS 15 REILHAC	Caisse des Dépôts et Consignations	60 174,30	50 776,40	36,67	A	V	LIVRETA	2,262	V	LIVRETA	3,600	A-1		1 827,95	109,40
INTERREGIONALE POLYGONE SOCIETE ANONYME D'HLM	2009	P	CONSTRUCTION DE 8 PAVILLONS 15 REILHAC	Caisse des Dépôts et Consignations	19 665,00	15 896,38	36,67	A	V	LIVRETA	1,558	V	LIVRETA	2,800	A-1		445,10	84,16
INTERREGIONALE POLYGONE SOCIETE ANONYME D'HLM	2009	P	CONSTRUCTION DE 8 PAVILLONS 15 REILHAC	Caisse des Dépôts et Consignations	53 618,10	39 560,85	26,67	A	V	LIVRETA	1,448	V	LIVRETA	2,800	A-1		1 107,71	610,81

CONSEIL DEPARTEMENTAL DU CANTAL - BUDGET PRINCIPAL CD15 - BS (projet de budget) - 2025

Désignation du bénéficiaire	Année de mobilisation et profil d'amortissement de l'emprunt (1)		Objet de l'emprunt garanti	Organisme prêteur ou chef de file	Montant initial	Capital restant dû au 01/01/N	Durée résiduelle	Périodicité des remboursements (2)	Taux initial			Taux à la date de vote du budget (6)			Catégorie d'emprunt (7)	Indices ou devises pouvant modifier l'emprunt	Annuité garantie au cours de l'exercice	
	Année	Profil							Taux (3)	Index (4)	Taux actuariel (5)	Taux (3)	Index (4)	Niveau de taux			En intérêts (8)	En capital
INTERREGIONALE POLYGONE SOCIETE ANONYME D'HLM	2009	P	EXTENSION FOYER DE L ARCH AURILLAC	credit foncier de france	961 097,00	626 411,96	16,91	A	F	FIXE	0,000	F	FIXE	2,400	A-1		15 033,89	30 275,00
INTERREGIONALE POLYGONE SOCIETE ANONYME D'HLM	2009	P	EXTENSION FOYER DE L ARCH AURILLAC	credit foncier de france	157 832,00	132 760,26	36,91	A	F	FIXE	0,000	F	FIXE	2,400	A-1		3 186,25	2 267,95
INTERREGIONALE POLYGONE SOCIETE ANONYME D'HLM	2010	P	CONSTRUCTION EHPAD LA MAISONNEE AURILLAC	banque commerciale marché ent.	4 188 772,00	1 884 251,46	16,12	A	V	LIVRETA	2,380	F	FIXE	0,700	A-1		12 901,77	109 873,39
INTERREGIONALE POLYGONE SOCIETE ANONYME D'HLM	2010	P	CONSTRUCTION EHPAD LA MAISONNEE AURILLAC	banque commerciale marché ent.	657 478,00	561 824,77	37,33	A	V	LIVRETA	0,000	V	NOUVEAU_LIVRET_	2,380	A-1		13 371,43	9 257,34
INTERREGIONALE POLYGONE SOCIETE ANONYME D'HLM	2011	P	AMELIORATION 1 LOGEMENT 15 PARLAN	Caisse des Dépôts et Consignations	18 411,00	13 508,52	26,92	A	V	LIVRETA	1,572	V	LIVRETA	2,800	A-1		378,24	226,58
INTERREGIONALE POLYGONE SOCIETE ANONYME D'HLM	2011	P	AMELIORATION 1 LOGEMENT 15 PARLAN	Caisse des Dépôts et Consignations	2 880,30	2 415,24	36,92	A	V	LIVRETA	2,436	V	LIVRETA	3,600	A-1		86,95	8,83
INTERREGIONALE POLYGONE SOCIETE ANONYME D'HLM	2011	P	AMELIORATION 1 LOGEMENT 15 PARLAN	Caisse des Dépôts et Consignations	18 153,00	10 329,92	26,92	A	V	LIVRETA	2,342	V	LIVRETA	3,600	A-1		371,88	140,08
INTERREGIONALE POLYGONE SOCIETE ANONYME D'HLM	2011	P	AMELIORATION 1 LOGEMENT 15 PARLAN	Caisse des Dépôts et Consignations	2 769,00	2 225,48	36,92	A	V	LIVRETA	1,668	V	LIVRETA	2,800	A-1		62,31	14,88
INTERREGIONALE POLYGONE SOCIETE ANONYME D'HLM	2011	P	CONSTRUCTION 2 PAVILLONS LES HORTS 15 PARLAN	Caisse des Dépôts et Consignations	55 488,30	42 560,87	26,92	A	V	LIVRETA	2,342	V	LIVRETA	3,600	A-1		1 532,19	577,14
INTERREGIONALE POLYGONE SOCIETE ANONYME D'HLM	2011	P	CONSTRUCTION 2 PAVILLONS LES HORTS 15 PARLAN	Caisse des Dépôts et Consignations	8 036,10	6 738,58	36,92	A	V	LIVRETA	2,436	V	LIVRETA	3,600	A-1		242,59	24,62

CONSEIL DEPARTEMENTAL DU CANTAL - BUDGET PRINCIPAL CD15 - BS (projet de budget) - 2025

Désignation du bénéficiaire	Année de mobilisation et profil d'amortissement de l'emprunt (1)		Objet de l'emprunt garanti	Organisme prêteur ou chef de file	Montant initial	Capital restant dû au 01/01/N	Durée résiduelle	Périodicité des remboursements (2)	Taux initial			Taux à la date de vote du budget (6)			Catégorie d'emprunt (7)	Indices ou devises pouvant modifier l'emprunt	Annuité garantie au cours de l'exercice	
	Année	Profil							Taux (3)	Index (4)	Taux actuariel (5)	Taux (3)	Index (4)	Niveau de taux			En intérêts (8)	En capital
INTERREGIONALE POLYGONE SOCIETE ANONYME D'HLM	2011	P	CONSTRUCTION 1 PAVILLON 15 ANTIGNAC	Caisse des Dépôts et Consignations	16 646,80	10 252,96	27,17	A	V	LIVRETA	2,314	V	LIVRETA	3,600	A-1		369,11	125,50
INTERREGIONALE POLYGONE SOCIETE ANONYME D'HLM	2011	P	CONSTRUCTION 1 PAVILLON 15 ANTIGNAC	Caisse des Dépôts et Consignations	3 028,80	2 562,20	37,17	A	V	LIVRETA	2,412	V	LIVRETA	3,600	A-1		92,24	7,58
INTERREGIONALE POLYGONE SOCIETE ANONYME D'HLM	2011	P	CONSTRUCTION 2 PAVILLONS 15 VALETTE	Caisse des Dépôts et Consignations	48 858,30	32 868,73	27,00	A	V	LIVRETA	2,302	V	LIVRETA	3,600	A-1		1 183,28	402,31
INTERREGIONALE POLYGONE SOCIETE ANONYME D'HLM	2011	P	CONSTRUCTION 2 PAVILLONS 15 VALETTE	Caisse des Dépôts et Consignations	8 022,90	6 747,50	37,00	A	V	LIVRETA	2,429	V	LIVRETA	3,600	A-1		242,91	19,97
INTERREGIONALE POLYGONE SOCIETE ANONYME D'HLM	2011	P	CONSTRUCTION 1 PAVILLON 15 VALETTE	Caisse des Dépôts et Consignations	25 452,60	18 967,87	27,00	A	V	LIVRETA	1,567	V	LIVRETA	2,800	A-1		531,10	292,79
INTERREGIONALE POLYGONE SOCIETE ANONYME D'HLM	2011	P	CONSTRUCTION 1 PAVILLON 15 VALETTE	Caisse des Dépôts et Consignations	3 945,60	3 190,19	37,00	A	V	LIVRETA	1,664	V	LIVRETA	2,800	A-1		89,33	19,06
INTERREGIONALE POLYGONE SOCIETE ANONYME D'HLM	2011	P	CONSTRUCTION 1 PAVILLON 15 GLENAT	Caisse des Dépôts et Consignations	19 502,80	14 642,14	27,75	A	V	LIVRETA	1,499	V	LIVRETA	2,800	A-1		409,98	226,02
INTERREGIONALE POLYGONE SOCIETE ANONYME D'HLM	2011	P	CONSTRUCTION 1 PAVILLON 15 GLENAT	Caisse des Dépôts et Consignations	2 605,20	2 122,08	37,75	A	V	LIVRETA	1,607	V	LIVRETA	2,800	A-1		59,42	12,68
INTERREGIONALE POLYGONE SOCIETE ANONYME D'HLM	2011	P	CONSTRUCTION 1 PAVILLON 15 GLENAT	Caisse des Dépôts et Consignations	14 460,00	11 312,42	27,75	A	V	LIVRETA	2,232	V	LIVRETA	3,600	A-1		407,25	138,46
INTERREGIONALE POLYGONE SOCIETE ANONYME D'HLM	2011	P	CONSTRUCTION 1 PAVILLON 15 GLENAT	Caisse des Dépôts et Consignations	2 825,00	2 393,63	37,75	A	V	LIVRETA	2,343	V	LIVRETA	3,600	A-1		86,17	7,09

CONSEIL DEPARTEMENTAL DU CANTAL - BUDGET PRINCIPAL CD15 - BS (projet de budget) - 2025

Désignation du bénéficiaire	Année de mobilisation et profil d'amortissement de l'emprunt (1)		Objet de l'emprunt garanti	Organisme prêteur ou chef de file	Montant initial	Capital restant dû au 01/01/N	Durée résiduelle	Périodicité des remboursements (2)	Taux initial			Taux à la date de vote du budget (6)			Catégorie d'emprunt (7)	Indices ou devises pouvant modifier l'emprunt	Annuité garantie au cours de l'exercice	
	Année	Profil							Taux (3)	Index (4)	Taux actuariel (5)	Taux (3)	Index (4)	Niveau de taux			En intérêts (8)	En capital
INTERREGIONALE POLYGONE SOCIETE ANONYME D'HLM	2011	P	CONSTRUCTION 1 PAVILLON 15 ANTIGNAC	Caisse des Dépôts et Consignations	19 773,20	14 824,51	27,17	A	V	LIVRETA	1,554	V	LIVRETA	2,800	A-1		415,09	228,83
INTERREGIONALE POLYGONE SOCIETE ANONYME D'HLM	2011	P	CONSTRUCTION 1 PAVILLON 15 ANTIGNAC	Caisse des Dépôts et Consignations	2 790,20	2 269,57	37,17	A	V	LIVRETA	1,654	V	LIVRETA	2,800	A-1		63,55	13,56
INTERREGIONALE POLYGONE SOCIETE ANONYME D'HLM	2011	P	CONSTRUCTION 1 PAVILLON 15 MOUSSAGES	Caisse des Dépôts et Consignations	28 337,40	22 169,06	27,75	A	V	LIVRETA	2,235	V	LIVRETA	3,600	A-1		798,09	271,35
INTERREGIONALE POLYGONE SOCIETE ANONYME D'HLM	2011	P	CONSTRUCTION 1 PAVILLON 15 MOUSSAGES	Caisse des Dépôts et Consignations	4 284,00	3 629,85	37,75	A	V	LIVRETA	2,345	V	LIVRETA	3,600	A-1		130,67	10,75
INTERREGIONALE POLYGONE SOCIETE ANONYME D'HLM	2011	P	REALISATION UNITE ALZHEIMER 15 PLACES MONTSALVY	Caisse des Dépôts et Consignations	697 311,00	436 048,58	18,50	A	V	LIVRETA	1,725	V	LIVRETA	3,600	A-1		15 697,75	12 759,33
INTERREGIONALE POLYGONE SOCIETE ANONYME D'HLM	2011	P	REALISATION UNITE ALZHEIMER 15 PLACES MONTSALVY	Caisse des Dépôts et Consignations	742 601,00	351 081,48	18,50	A	V	LIVRETA	2,061	V	LIVRETA	4,160	A-1		14 604,99	9 495,52
INTERREGIONALE POLYGONE SOCIETE ANONYME D'HLM	2011	P	REALISATION UNITE ALZHEIMER 15 PLACES MONTSALVY	Caisse des Dépôts et Consignations	107 399,00	100 101,38	38,50	A	V	LIVRETA	2,734	V	LIVRETA	4,160	A-1		4 182,05	26,19
INTERREGIONALE POLYGONE SOCIETE ANONYME D'HLM	2019	P	CONSTRUCTION FOYER DE VIE 40 PLACES PERSONNES HANDICAPEES POLYGONE VEZAC	Caisse des Dépôts et Consignations	946 155,00	905 672,49	35,58	A	V	LIVRETA	2,634	V	LIVRETA	3,600	A-1		30 193,62	0,00
INTERREGIONALE POLYGONE SOCIETE ANONYME D'HLM	2019	P	CONSTRUCTION FOYER DE VIE 40 PLACES PERSONNES HANDICAPEES POLYGONE VEZAC	Caisse des Dépôts et Consignations	77 595,00	75 456,86	45,58	A	V	LIVRETA	2,698	V	LIVRETA	3,600	A-1		2 060,69	0,00

Désignation du bénéficiaire	Année de mobilisation et profil d'amortissement de l'emprunt (1)		Objet de l'emprunt garanti	Organisme prêteur ou chef de file	Montant initial	Capital restant dû au 01/01/N	Durée résiduelle	Périodicité des remboursements (2)	Taux initial			Taux à la date de vote du budget (6)			Catégorie d'emprunt (7)	Indices ou devises pouvant modifier l'emprunt	Annuité garantie au cours de l'exercice	
	Année	Profil							Taux (3)	Index (4)	Taux actuariel (5)	Taux (3)	Index (4)	Niveau de taux			En intérêts (8)	En capital
INTERREGIONALE POLYGONE SOCIETE ANONYME D'HLM	2019	P	CONSTRUCTION FOYER DE VIE 40 PLACES PERSONNES HANDICAPEES POLYGONE VEZAC	Caisse des Dépôts et Consignations	94 838,50	92 573,36	45,58	A	V	LIVRETA	3,117	V	LIVRETA	4,060	A-1		2 798,08	0,00
INTERREGIONALE POLYGONE SOCIETE ANONYME D'HLM	2019	P	CONSTRUCTION FOYER DE VIE 40 PLACES PERSONNES HANDICAPEES POLYGONE VEZAC	Caisse des Dépôts et Consignations	1 156 411,50	942 315,94	35,58	A	V	LIVRETA	3,050	V	LIVRETA	4,060	A-1		34 043,40	0,00
INTERREGIONALE POLYGONE SOCIETE ANONYME D'HLM	2018	P	INTERREGIONALE POLYGONE SOCIETE ANONYME D'HLM	Caisse des Dépôts et Consignations	5 395,03	3 862,76	13,42	A	V	LIVRETA	2,516	V	LIVRETA	3,800	A-1		146,79	193,72
INTERREGIONALE POLYGONE SOCIETE ANONYME D'HLM	2018	P	INTERREGIONALE POLYGONE SOCIETE ANONYME D'HLM	Caisse des Dépôts et Consignations	23 294,79	17 235,76	16,67	A	V	LIVRETA	3,027	V	LIVRETA	4,200	A-1		723,90	616,20
INTERREGIONALE POLYGONE SOCIETE ANONYME D'HLM	2018	P	INTERREGIONALE POLYGONE SOCIETE ANONYME D'HLM	Caisse des Dépôts et Consignations	88 572,20	59 065,65	23,58	A	V	LIVRETA	1,765	V	LIVRETA	4,200	A-1		2 480,76	1 286,67
INTERREGIONALE POLYGONE SOCIETE ANONYME D'HLM	2018	P	INTERREGIONALE POLYGONE SOCIETE ANONYME D'HLM	Caisse des Dépôts et Consignations	31 511,75	27 621,82	27,42	A	V	LIVRETA	2,829	V	LIVRETA	4,000	A-1		830,83	256,34
INTERREGIONALE POLYGONE SOCIETE ANONYME D'HLM	2018	P	INTERREGIONALE POLYGONE SOCIETE ANONYME D'HLM	Caisse des Dépôts et Consignations	266 103,70	160 434,06	7,33	A	V	LIVRETA	2,118	V	LIVRETA	3,600	A-1		5 775,63	16 904,58
INTERREGIONALE POLYGONE SOCIETE ANONYME D'HLM	2018	P	INTERREGIONALE POLYGONE SOCIETE ANONYME D'HLM	Caisse des Dépôts et Consignations	12 895,44	9 171,76	13,25	A	V	LIVRETA	2,918	V	LIVRETA	4,200	A-1		385,22	468,90
INTERREGIONALE POLYGONE SOCIETE ANONYME D'HLM	2018	P	INTERREGIONALE POLYGONE SOCIETE ANONYME D'HLM	Caisse des Dépôts et Consignations	50 423,17	31 369,06	8,42	A	V	LIVRETA	2,790	V	LIVRETA	3,600	A-1		1 129,29	3 024,55

CONSEIL DEPARTEMENTAL DU CANTAL - BUDGET PRINCIPAL CD15 - BS (projet de budget) - 2025

Désignation du bénéficiaire	Année de mobilisation et profil d'amortissement de l'emprunt (1)		Objet de l'emprunt garanti	Organisme prêteur ou chef de file	Montant initial	Capital restant dû au 01/01/N	Durée résiduelle	Périodicité des remboursements (2)	Taux initial			Taux à la date de vote du budget (6)			Catégorie d'emprunt (7)	Indices ou devises pouvant modifier l'emprunt	Annuité garantie au cours de l'exercice	
	Année	Profil							Taux (3)	Index (4)	Taux actuariel (5)	Taux (3)	Index (4)	Niveau de taux			En intérêts (8)	En capital
INTERREGIONALE POLYGONE SOCIETE ANONYME D'HLM	2018	P	INTERREGIONALE POLYGONE SOCIETE ANONYME D'HLM	Caisse des Dépôts et Consignations	16 783,70	10 151,22	9,58	A	V	LIVRETA	2,619	V	LIVRETA	3,600	A-1		365,45	865,11
INTERREGIONALE POLYGONE SOCIETE ANONYME D'HLM	2018	P	INTERREGIONALE POLYGONE SOCIETE ANONYME D'HLM	Caisse des Dépôts et Consignations	18 590,13	13 754,80	16,75	A	V	LIVRETA	3,018	V	LIVRETA	4,200	A-1		577,70	491,76
INTERREGIONALE POLYGONE SOCIETE ANONYME D'HLM	2018	P	INTERREGIONALE POLYGONE SOCIETE ANONYME D'HLM	Caisse des Dépôts et Consignations	12 605,63	9 130,30	16,75	A	V	LIVRETA	3,008	V	LIVRETA	4,200	A-1		383,47	352,23
INTERREGIONALE POLYGONE SOCIETE ANONYME D'HLM	2018	P	INTERREGIONALE POLYGONE SOCIETE ANONYME D'HLM	Caisse des Dépôts et Consignations	21 220,44	18 087,72	23,17	A	V	LIVRETA	3,119	V	LIVRETA	4,200	A-1		759,69	394,02
INTERREGIONALE POLYGONE SOCIETE ANONYME D'HLM	2018	P	INTERREGIONALE POLYGONE SOCIETE ANONYME D'HLM	Caisse des Dépôts et Consignations	56 806,87	48 325,73	25,67	A	V	LIVRETA	3,158	V	LIVRETA	4,200	A-1		2 029,68	836,10
INTERREGIONALE POLYGONE SOCIETE ANONYME D'HLM	2018	P	INTERREGIONALE POLYGONE SOCIETE ANONYME D'HLM	Caisse des Dépôts et Consignations	52 733,23	45 595,72	26,42	A	V	LIVRETA	2,652	V	LIVRETA	3,700	A-1		1 687,04	666,42
INTERREGIONALE POLYGONE SOCIETE ANONYME D'HLM	2018	P	INTERREGIONALE POLYGONE SOCIETE ANONYME D'HLM	Caisse des Dépôts et Consignations	70 929,77	61 011,47	26,58	A	V	LIVRETA	3,085	V	LIVRETA	4,150	A-1		2 260,77	710,90
INTERREGIONALE POLYGONE SOCIETE ANONYME D'HLM	2018	P	INTERREGIONALE POLYGONE SOCIETE ANONYME D'HLM	Caisse des Dépôts et Consignations	47 634,77	33 879,75	13,33	A	V	LIVRETA	2,909	V	LIVRETA	4,200	A-1		1 422,95	1 732,08
MAISON DE RETRAITE	2013	C	REHABILITATION EHPAD JALENQUE 15600 MAURS	Caisse des Dépôts et Consignations	750 000,00	454 496,97	14,17	A	V	LIVRETA	1,891	V	LIVRETA	3,600	A-1		16 361,89	30 299,80
MAISON DE RETRAITE BRUN VERGEADE	2004	P	TRAVAUX SECURITE INCENDIE M RETRAITE BRUN VERGEADE	Caisse des Dépôts et Consignations	75 000,00	21 433,14	5,00	A	V	LIVRETA	3,130	V	LIVRETA	4,200	A-1		900,19	3 144,64

CONSEIL DEPARTEMENTAL DU CANTAL - BUDGET PRINCIPAL CD15 - BS (projet de budget) - 2025

Désignation du bénéficiaire	Année de mobilisation et profil d'amortissement de l'emprunt (1)		Objet de l'emprunt garanti	Organisme prêteur ou chef de file	Montant initial	Capital restant dû au 01/01/N	Durée rési-duelle	Périodi-cité des rem-bour-sements (2)	Taux initial			Taux à la date de vote du budget (6)			Catégorie d'emprunt (7)	Indices ou devises pouvant modifier l'emprunt	Annuité garantie au cours de l'exercice	
	Année	Profil							Taux (3)	Index (4)	Taux actua-riel (5)	Taux (3)	Index (4)	Niveau de taux			En intérêts (8)	En capital
MAISON DE RETRAITE DE PLEAUX	2017	C	REHABILITATION LOURDE EHPAD LE BOCAGE 15700 PLEAUX	Caisse des Dépôts et Consignations	325 000,00	268 125,00	32,42	A	V	LIVRETA	2,464	V	LIVRETA	3,600	A-1		9 652,50	8 125,00
OFFICE PUBLIC DE L HABITAT CANTAL	1996	P	CONSTRUCTION DE 2 LOGEMENTS COMMUNE DE BESSE	Caisse des Dépôts et Consignations	24 659,36	4 112,83	3,58	A	V	LIVRETA	3,208	V	LIVRETA	3,800	A-1		156,29	963,00
OFFICE PUBLIC DE L HABITAT CANTAL	1980	P	CONSTRUCTION 10 LOGEMENTS FOYER AURILLAC	Caisse des Dépôts et Consignations	26 526,13	790,90	0,82	A	F	FIXE	1,076	F	FIXE	1,200	A-1		9,62	790,90
OFFICE PUBLIC DE L HABITAT CANTAL	1998	P	CONSTRUCTION DE 4 LOGEMENTS LOT. LES ECUREUILS A YDES	Caisse des Dépôts et Consignations	68 361,65	27 437,01	10,08	A	V	LIVRETA	3,469	V	LIVRETA	4,200	A-1		1 152,35	2 013,43
OFFICE PUBLIC DE L HABITAT CANTAL	1998	P	AMELIORATION DE 2 LOGEMENTS LE BOUG A ALLY	Caisse des Dépôts et Consignations	22 968,09	5 499,56	5,25	A	V	LIVRETA	3,090	V	LIVRETA	3,800	A-1		208,98	820,52
OFFICE PUBLIC DE L HABITAT CANTAL	1998	P	CONSTRUCTION 1 LOGEMENT A MONTBOUDIF	Caisse des Dépôts et Consignations	8 765,82	2 375,50	6,00	A	V	LIVRETA	3,003	V	LIVRETA	3,800	A-1		90,27	297,03
OFFICE PUBLIC DE L HABITAT CANTAL	1999	P	CONSTRUCTION 1 LOGEMENT A GIOU DE MAMOU-LES EAUX VIVES	Caisse des Dépôts et Consignations	34 964,18	9 430,15	6,33	A	V	LIVRETA	2,959	V	LIVRETA	3,800	A-1		358,35	1 179,12
OFFICE PUBLIC DE L HABITAT CANTAL	1999	P	AMELIORATION 2 LOGEMENTS A ST-BONNET DE CONDAT	Caisse des Dépôts et Consignations	42 120,14	11 497,44	6,58	A	V	LIVRETA	3,002	V	LIVRETA	3,800	A-1		436,91	1 437,61
OFFICE PUBLIC DE L HABITAT CANTAL	1999	P	CONSTRUCTION 1 LOGEMENT SANSAC /MARMIESSE - LA VIDALI	Caisse des Dépôts et Consignations	40 009,03	10 921,17	6,58	A	V	LIVRETA	2,979	V	LIVRETA	3,800	A-1		415,01	1 365,56
OFFICE PUBLIC DE L HABITAT CANTAL	2000	P	EXTENSION FOYER VILLA STE MARIE AURILLAC	credit foncier de france	1 539 735,08	-34 848,35	0,08	T	V	TIOP12M	0,000	V	TIOP12M	4,450	A-1		64 730,69	-34 848,35
OFFICE PUBLIC DE L HABITAT CANTAL	2000	P	AMENAGEMENT 3 LOGEMENTS CASSANIOUZE COMPL.	cil sud massif central	31 861,84	1 432,40	0,58	A	F	FIXE	1,000	F	FIXE	1,000	A-1		14,30	1 432,40
OFFICE PUBLIC DE L HABITAT CANTAL	2000	P	AMENAGEMENT 6 LOGEMENTS VIC/CERE COMPL.	cil sud massif central	18 293,88	822,47	0,58	A	F	FIXE	0,000	F	FIXE	1,000	A-1		8,17	822,47

CONSEIL DEPARTEMENTAL DU CANTAL - BUDGET PRINCIPAL CD15 - BS (projet de budget) - 2025

Désignation du bénéficiaire	Année de mobilisation et profil d'amortissement de l'emprunt (1)		Objet de l'emprunt garanti	Organisme prêteur ou chef de file	Montant initial	Capital restant dû au 01/01/N	Durée résiduelle	Périodicité des remboursements (2)	Taux initial			Taux à la date de vote du budget (6)			Catégorie d'emprunt (7)	Indices ou devises pouvant modifier l'emprunt	Annuité garantie au cours de l'exercice	
	Année	Profil							Taux (3)	Index (4)	Taux actuariel (5)	Taux (3)	Index (4)	Niveau de taux			En intérêts (8)	En capital
OFFICE PUBLIC DE L HABITAT CANTAL	2000	P	AMENAGEMENT 6 LOGEMENTS MAURS COMPL.	cil sud massif central	57 930,63	2 604,22	0,58	A	F	FIXE	0,000	F	FIXE	1,000	A-1		26,15	2 604,22
OFFICE PUBLIC DE L HABITAT CANTAL	2000	P	AMENAGEMENT 5 LOGEMENTS SANSAC DE MARMIESSE COMPL.	cil sud massif central	23 629,60	1 062,35	0,58	A	F	FIXE	1,000	F	FIXE	1,000	A-1		10,56	1 062,35
OFFICE PUBLIC DE L HABITAT CANTAL	2000	P	AMENAGEMEN 6 LOGEMENTS ST-PAUL DES LANDES COMPL.	cil sud massif central	23 629,60	1 062,35	0,58	A	F	FIXE	1,000	F	FIXE	1,000	A-1		10,56	1 062,35
OFFICE PUBLIC DE L HABITAT CANTAL	2001	P	CONSTRUCTION 2 LOGEMENTS CHASTEL SUR MURAT	Caisse des Dépôts et Consignations	17 074,29	6 042,75	26,50	A	V	LIVRETA	1,213	V	LIVRETA	4,200	A-1		253,79	124,60
OFFICE PUBLIC DE L HABITAT CANTAL	2002	P	CONSTRUCTION 2 LOGEMENTS COREN	Caisse des Dépôts et Consignations	2 920,53	2 121,65	27,75	A	V	LIVRETA	3,223	V	LIVRETA	4,200	A-1		89,11	41,17
OFFICE PUBLIC DE L HABITAT CANTAL	2002	P	CONSTRUCTION 1 LOGEMENT JALEYRAC	Caisse des Dépôts et Consignations	1 588,92	1 154,29	27,75	A	V	LIVRETA	3,232	V	LIVRETA	4,200	A-1		48,48	22,40
OFFICE PUBLIC DE L HABITAT CANTAL	2003	P	CONSTRUCTION 2 PAVILLONS LOTCOM. 15320 FAVEROLLES	Caisse des Dépôts et Consignations	2 255,60	1 704,07	28,83	A	V	LIVRETA	3,179	V	LIVRETA	4,200	A-1		71,57	23,02
OFFICE PUBLIC DE L HABITAT CANTAL	2003	P	CONSTRUCTION 2 PAVILLONS LOT LA GARDE 15150 CROS MONT.	Caisse des Dépôts et Consignations	3 526,60	1 332,14	28,83	A	V	LIVRETA	1,125	V	LIVRETA	4,200	A-1		55,95	17,99
OFFICE PUBLIC DE L HABITAT CANTAL	2004	P	AMENAGEMENT 1 LOGEMENT JALEYRAC	Caisse des Dépôts et Consignations	974,80	751,57	29,75	A	V	LIVRETA	3,121	V	LIVRETA	4,200	A-1		31,57	9,34
OFFICE PUBLIC DE L HABITAT CANTAL	2004	P	ACQUISITION 2 LOGEMENTS CHAVAGNAC	Caisse des Dépôts et Consignations	3 554,00	2 740,13	29,83	A	V	LIVRETA	3,154	V	LIVRETA	4,200	A-1		115,09	34,04
OFFICE PUBLIC DE L HABITAT CANTAL	2004	P	ACQUISITION 1 LOGEMENT NEUSSARGUES	Caisse des Dépôts et Consignations	15 713,70	8 473,44	14,83	A	V	LIVRETA	2,606	V	LIVRETA	3,700	A-1		313,52	398,86
OFFICE PUBLIC DE L HABITAT CANTAL	2004	P	TRAVAUX MISE AUX NORMES LOGEMENT FOYERS LE ROUGET	caisse epargne auvergne limou.	979 900,00	238 860,70	3,98	A	F	FIXE	4,791	F	FIXE	4,790	A-1		11 441,43	55 591,60

CONSEIL DEPARTEMENTAL DU CANTAL - BUDGET PRINCIPAL CD15 - BS (projet de budget) - 2025

Désignation du bénéficiaire	Année de mobilisation et profil d'amortissement de l'emprunt (1)		Objet de l'emprunt garanti	Organisme prêteur ou chef de file	Montant initial	Capital restant dû au 01/01/N	Durée résiduelle	Périodicité des remboursements (2)	Taux initial			Taux à la date de vote du budget (6)			Catégorie d'emprunt (7)	Indices ou devises pouvant modifier l'emprunt	Annuité garantie au cours de l'exercice	
	Année	Profil							Taux (3)	Index (4)	Taux actuariel (5)	Taux (3)	Index (4)	Niveau de taux			En intérêts (8)	En capital
OFFICE PUBLIC DE L HABITAT CANTAL	2004	P	TRAVAUX MISE AUX NORMES LOGEMENT FOYERS SAINT-FLOUR	caisse epargne auvergne limou.	546 520,00	133 219,38	3,98	A	F	FIXE	4,793	F	FIXE	4,790	A-1		6 381,21	31 005,15
OFFICE PUBLIC DE L HABITAT CANTAL	2005	P	CONSTRUCTION UN PAVILLON LACAPELLE DEL FRAISSE	Caisse des Dépôts et Consignations	2 425,40	1 877,50	30,33	A	V	LIVRETA	3,066	V	LIVRETA	4,150	A-1		77,92	21,72
OFFICE PUBLIC DE L HABITAT CANTAL	2005	P	CONSTRUCTION 1 PAVILLON VERNIOLS NAUCELLES	Caisse des Dépôts et Consignations	18 639,00	10 592,25	15,58	A	V	LIVRETA	2,556	V	LIVRETA	3,700	A-1		391,91	454,24
OFFICE PUBLIC DE L HABITAT CANTAL	2005	P	CONSTRUCTION 1 PAVILLON VERNIOLS NAUCELLES	Caisse des Dépôts et Consignations	3 374,60	2 571,32	30,58	A	V	LIVRETA	2,632	V	LIVRETA	3,700	A-1		95,14	33,50
OFFICE PUBLIC DE L HABITAT CANTAL	2005	P	CONSTRUCTION 3 PAVILLONS LA CHAPELLE LAURENT	Caisse des Dépôts et Consignations	3 653,10	1 928,47	30,67	A	V	LIVRETA	1,898	V	LIVRETA	4,150	A-1		80,03	19,27
OFFICE PUBLIC DE L HABITAT CANTAL	2005	P	CONSTRUCTION 1 PAVILLON QUEZAC	Caisse des Dépôts et Consignations	31 328,70	17 952,57	15,75	A	V	LIVRETA	2,521	V	LIVRETA	3,700	A-1		664,25	746,00
OFFICE PUBLIC DE L HABITAT CANTAL	2005	P	CONSTRUCTION 1 PAVILLON QUEZAC	Caisse des Dépôts et Consignations	2 247,00	1 728,29	30,75	A	V	LIVRETA	2,609	V	LIVRETA	3,700	A-1		63,95	19,87
OFFICE PUBLIC DE L HABITAT CANTAL	2006	P	TRAVAUX MISE AUX NORMES LOGEMENT FOYERS A ST-FLOUR	caisse epargne auvergne limou.	550 000,00	280 931,80	11,00	T	F	FIXE	3,855	F	FIXE	3,800	A-1		10 386,73	20 418,55
OFFICE PUBLIC DE L HABITAT CANTAL	2006	P	TRAVAUX MISE AUX NORMES LOGEMENT FOYERS A LE ROUGET	caisse epargne auvergne limou.	840 000,00	429 060,08	11,00	T	F	FIXE	3,855	F	FIXE	3,800	A-1		15 863,39	31 184,65
OFFICE PUBLIC DE L HABITAT CANTAL	2006	P	AMELIORATION 1 LOGEMENT MAURS	Caisse des Dépôts et Consignations	11 908,00	6 904,80	16,33	A	V	LIVRETA	2,242	V	LIVRETA	3,500	A-1		241,67	276,02
OFFICE PUBLIC DE L HABITAT CANTAL	2006	P	CONSTRUCTION 2 PAVILLONS CRANDELLES	Caisse des Dépôts et Consignations	2 413,80	1 886,63	31,42	A	V	LIVRETA	2,824	V	LIVRETA	4,000	A-1		75,47	20,94
OFFICE PUBLIC DE L HABITAT CANTAL	2007	P	CONSTRUCTION 1 PAVILLON ARNAC	Caisse des Dépôts et Consignations	36 720,60	22 600,64	17,83	A	V	LIVRETA	2,653	V	LIVRETA	3,800	A-1		858,83	897,58

CONSEIL DEPARTEMENTAL DU CANTAL - BUDGET PRINCIPAL CD15 - BS (projet de budget) - 2025

Désignation du bénéficiaire	Année de mobilisation et profil d'amortissement de l'emprunt (1)		Objet de l'emprunt garanti	Organisme prêteur ou chef de file	Montant initial	Capital restant dû au 01/01/N	Durée résiduelle	Périodicité des remboursements (2)	Taux initial			Taux à la date de vote du budget (6)			Catégorie d'emprunt (7)	Indices ou devises pouvant modifier l'emprunt	Annuité garantie au cours de l'exercice	
	Année	Profil							Taux (3)	Index (4)	Taux actuariel (5)	Taux (3)	Index (4)	Niveau de taux			En intérêts (8)	En capital
OFFICE PUBLIC DE L HABITAT CANTAL	2007	P	CONSTRUCTION 1 PAVILLON ARNAC	Caisse des Dépôts et Consignations	1 655,10	1 291,93	32,83	A	V	LIVRETA	2,736	V	LIVRETA	3,800	A-1		49,09	20,25
OFFICE PUBLIC DE L HABITAT CANTAL	2007	P	CONSTRUCTION 4 PAVILLONS QUARTIER FRIDOU - ST-FLOUR	Caisse des Dépôts et Consignations	205 135,50	117 705,99	17,92	A	V	LIVRETA	1,536	V	LIVRETA	2,800	A-1		3 295,77	5 118,43
OFFICE PUBLIC DE L HABITAT CANTAL	2007	P	CONSTRUCTION 4 PAVILLONS LEYNHAC	Caisse des Dépôts et Consignations	117 676,50	72 427,02	17,92	A	V	LIVRETA	2,605	V	LIVRETA	3,800	A-1		2 752,23	2 876,41
OFFICE PUBLIC DE L HABITAT CANTAL	2007	P	AMELIORATION DE 2 LOGEMENTS CHALINARGUES	Caisse des Dépôts et Consignations	44 888,40	27 627,72	17,92	A	V	LIVRETA	2,621	V	LIVRETA	3,800	A-1		1 049,85	1 097,22
OFFICE PUBLIC DE L HABITAT CANTAL	2007	P	AMELIORATION DE 2 LOGEMENTS CHALINARGUES	Caisse des Dépôts et Consignations	13 643,70	10 650,01	32,92	A	V	LIVRETA	2,677	V	LIVRETA	3,800	A-1		404,70	166,97
OFFICE PUBLIC DE L HABITAT CANTAL	2007	P	CONSTRUCTION DE 2 PAVILLONS CHALINARGUES	Caisse des Dépôts et Consignations	72 896,10	44 865,77	17,92	A	V	LIVRETA	2,618	V	LIVRETA	3,800	A-1		1 704,90	1 781,83
OFFICE PUBLIC DE L HABITAT CANTAL	2007	P	CONSTRUCTION DE2 PAVILLONS CHALINARGUES	Caisse des Dépôts et Consignations	6 712,50	5 239,65	32,92	A	V	LIVRETA	2,677	V	LIVRETA	3,800	A-1		199,11	82,15
OFFICE PUBLIC DE L HABITAT CANTAL	2007	P	CONSTRUCTION DE 2 PAVILLONS RAGEADE	Caisse des Dépôts et Consignations	160 304,80	98 663,69	17,92	A	V	LIVRETA	2,616	V	LIVRETA	3,800	A-1		3 749,22	3 918,39
OFFICE PUBLIC DE L HABITAT CANTAL	2007	P	AMELIORATION 1 LOGEMENT CAYROLS	Caisse des Dépôts et Consignations	16 683,90	10 661,41	18,00	A	V	LIVRETA	2,654	V	LIVRETA	3,800	A-1		405,14	392,88
OFFICE PUBLIC DE L HABITAT CANTAL	2008	P	CONSTRUCTION DE 3 PAVILLONS PAULHAC	Caisse des Dépôts et Consignations	68 100,60	43 162,43	18,33	A	V	LIVRETA	2,421	V	LIVRETA	3,800	A-1		1 640,17	1 590,57
OFFICE PUBLIC DE L HABITAT CANTAL	2008	P	CONSTRUCTION DE 3 PAVILLONS PAULHAC	Caisse des Dépôts et Consignations	5 346,00	4 200,44	33,33	A	V	LIVRETA	2,533	V	LIVRETA	3,800	A-1		159,62	62,50
OFFICE PUBLIC DE L HABITAT CANTAL	2008	P	CONSTRUCTION DE 3 PAVILLONS LOT LES CHASSAGNES - ST-PONCY	Caisse des Dépôts et Consignations	117 698,00	48 760,65	18,33	A	V	LIVRETA	0,934	V	LIVRETA	3,800	A-1		1 852,90	1 796,87

CONSEIL DEPARTEMENTAL DU CANTAL - BUDGET PRINCIPAL CD15 - BS (projet de budget) - 2025

Désignation du bénéficiaire	Année de mobilisation et profil d'amortissement de l'emprunt (1)		Objet de l'emprunt garanti	Organisme prêteur ou chef de file	Montant initial	Capital restant dû au 01/01/N	Durée rési-duelle	Périodi-cité des rem-bour-sements (2)	Taux initial			Taux à la date de vote du budget (6)			Catégorie d'emprunt (7)	Indices ou devises pouvant modifier l'emprunt	Annuité garantie au cours de l'exercice	
	Année	Profil							Taux (3)	Index (4)	Taux actua-riel (5)	Taux (3)	Index (4)	Niveau de taux			En intérêts (8)	En capital
OFFICE PUBLIC DE L HABITAT CANTAL	2008	P	CONSTRUCTION DE 3 PAVILLONS LOT LES CHASSAGNES - ST-PONCY	Caisse des Dépôts et Consignations	11 854,40	6 144,44	33,33	A	V	LIVRETA	1,247	V	LIVRETA	3,800	A-1		233,49	91,42
OFFICE PUBLIC DE L HABITAT CANTAL	2008	P	CONSTRUCTION DE 2 PAVILLONS LOT LA PARRO MARCOLES	Caisse des Dépôts et Consignations	41 953,00	26 589,98	18,42	A	V	LIVRETA	2,458	V	LIVRETA	3,800	A-1		1 010,42	979,86
OFFICE PUBLIC DE L HABITAT CANTAL	2008	P	CONSTRUCTION DE 2 PAVILLONS LOT LA PARRO MARCOLES	Caisse des Dépôts et Consignations	2 771,60	2 177,68	33,42	A	V	LIVRETA	2,559	V	LIVRETA	3,800	A-1		82,75	32,40
OFFICE PUBLIC DE L HABITAT CANTAL	2008	P	ACQ. AMELIORATION 8 LOGEMENTS AV BELARD A ST-FLOUR	Caisse des Dépôts et Consignations	27 992,10	16 601,27	18,50	A	V	LIVRETA	1,548	V	LIVRETA	2,800	A-1		464,84	673,74
OFFICE PUBLIC DE L HABITAT CANTAL	2008	P	ACQ. AMELIORATION DE 8 LOGEMENTS AV BELARD A ST FLOUR	Caisse des Dépôts et Consignations	12 054,90	8 918,03	33,50	A	V	LIVRETA	1,671	V	LIVRETA	2,800	A-1		249,71	160,35
OFFICE PUBLIC DE L HABITAT CANTAL	2008	P	CONSTRUCTION DE 2 PAVILLONS LOT. EMPRADEL PLEAUX	Caisse des Dépôts et Consignations	45 773,40	27 146,83	18,50	A	V	LIVRETA	1,478	V	LIVRETA	2,800	A-1		760,11	1 101,72
OFFICE PUBLIC DE L HABITAT CANTAL	2008	P	CONSTRUCTION DE 2 PAVILLONS SAINT PAUL DES LANDES	Caisse des Dépôts et Consignations	41 352,60	27 486,28	19,67	A	V	LIVRETA	2,759	V	LIVRETA	3,800	A-1		1 044,48	942,35
OFFICE PUBLIC DE L HABITAT CANTAL	2008	P	CONSTRUCTION DE 3 LOGEMENTS SAINT PAUL DES LANDES	Caisse des Dépôts et Consignations	43 325,40	21 700,31	19,67	A	V	LIVRETA	1,595	V	LIVRETA	3,800	A-1		824,61	743,99
OFFICE PUBLIC DE L HABITAT CANTAL	2008	P	CONSTRUCTION DE 1 LOGEMENT SAINT PAUL DES LANDES	Caisse des Dépôts et Consignations	14 441,80	9 022,55	19,67	A	V	LIVRETA	1,758	V	LIVRETA	2,800	A-1		252,63	342,67
OFFICE PUBLIC DE L HABITAT CANTAL	2008	P	CONSTRUCTION DE 1 LOGEMENT SAINT PAUL DES LANDES	Caisse des Dépôts et Consignations	911,20	694,41	34,67	A	V	LIVRETA	1,830	V	LIVRETA	2,800	A-1		19,44	11,94
OFFICE PUBLIC DE L HABITAT CANTAL	2008	P	CONSTRUCTION DE 2 PAVILLONS RION ES MGNES	Caisse des Dépôts et Consignations	36 046,00	21 748,08	19,83	A	V	LIVRETA	0,877	V	LIVRETA	2,294	A-1		436,57	760,07
OFFICE PUBLIC DE L HABITAT CANTAL	2008	P	CONSTRUCTION DE 2 PAVILLONS RIOM ES MONTAGNES	Caisse des Dépôts et Consignations	3 450,00	2 542,72	34,83	A	V	LIVRETA	0,988	V	LIVRETA	2,294	A-1		51,04	42,07
OFFICE PUBLIC DE L HABITAT CANTAL	2008	P	CONSTRUCTION DE 6 PAVILLONS RIOM ES MONTAGNES	Caisse des Dépôts et Consignations	108 137,60	70 784,07	19,83	A	V	LIVRETA	2,538	V	LIVRETA	3,600	A-1		2 220,91	2 167,71

CONSEIL DEPARTEMENTAL DU CANTAL - BUDGET PRINCIPAL CD15 - BS (projet de budget) - 2025

Désignation du bénéficiaire	Année de mobilisation et profil d'amortissement de l'emprunt (1)		Objet de l'emprunt garanti	Organisme prêteur ou chef de file	Montant initial	Capital restant dû au 01/01/N	Durée résiduelle	Périodicité des remboursements (2)	Taux initial			Taux à la date de vote du budget (6)			Catégorie d'emprunt (7)	Indices ou devises pouvant modifier l'emprunt	Annuité garantie au cours de l'exercice	
	Année	Profil							Taux (3)	Index (4)	Taux actuariel (5)	Taux (3)	Index (4)	Niveau de taux			En intérêts (8)	En capital
OFFICE PUBLIC DE L HABITAT CANTAL	2008	P	CONSTRUCTION DE 6 PAVILLONS RIOM ES MONTAGNES	Caisse des Dépôts et Consignations	10 350,00	8 224,39	34,83	A	V	LIVRETA	2,264	V	LIVRETA	3,586	A-1		258,05	105,82
OFFICE PUBLIC DE L HABITAT CANTAL	2008	P	CONSTRUCTION DE 3 PAVILLONS CRANDELLES	Caisse des Dépôts et Consignations	248 080,00	162 386,74	19,83	A	V	LIVRETA	2,565	V	LIVRETA	3,600	A-1		5 845,92	5 683,41
OFFICE PUBLIC DE L HABITAT CANTAL	2008	P	CONSTRUCTION DE 3 PAVILLONS CRANDELLES	Caisse des Dépôts et Consignations	15 724,80	12 495,37	34,83	A	V	LIVRETA	2,628	V	LIVRETA	3,600	A-1		449,83	183,74
OFFICE PUBLIC DE L HABITAT CANTAL	2008	P	CONSTRUCTION DE 1 PAVILLON ALLY	Caisse des Dépôts et Consignations	20 964,40	13 150,56	18,83	A	V	LIVRETA	2,362	V	LIVRETA	3,600	A-1		473,42	494,12
OFFICE PUBLIC DE L HABITAT CANTAL	2008	P	CONSTRUCTION DE 1 PAVILLON ALLY	Caisse des Dépôts et Consignations	1 359,40	1 058,08	33,83	A	V	LIVRETA	2,474	V	LIVRETA	3,600	A-1		38,09	16,36
OFFICE PUBLIC DE L HABITAT CANTAL	2009	P	CONSTRUCTION DE 1 PAVILLON JUNHAC	Caisse des Dépôts et Consignations	75 744,00	51 806,81	20,00	A	V	LIVRETA	2,239	V	LIVRETA	3,600	A-1		1 865,05	1 186,12
OFFICE PUBLIC DE L HABITAT CANTAL	2009	P	CONSTRUCTION DE 2 PAVILLONS JUNHAC	Caisse des Dépôts et Consignations	18 736,50	15 314,20	35,00	A	V	LIVRETA	2,417	V	LIVRETA	3,600	A-1		551,31	45,21
OFFICE PUBLIC DE L HABITAT CANTAL	2010	P	CONSTRUCTION DE 4 LOGEMENTS LES MAZETS RIOM-ES-MGNES	Caisse des Dépôts et Consignations	217 104,00	143 090,08	25,75	A	V	LIVRETA	1,902	V	LIVRETA	3,600	A-1		5 151,25	2 356,75
OFFICE PUBLIC DE L HABITAT CANTAL	2010	P	CONSTRUCTION DE 4 LOGEMENTS LES MAZETS - RIOM-ES-MGNES	Caisse des Dépôts et Consignations	36 396,00	26 476,63	35,75	A	V	LIVRETA	2,048	V	LIVRETA	3,600	A-1		953,16	158,29
OFFICE PUBLIC DE L HABITAT CANTAL	2010	P	ACQ. AMELIORATION 4 LOGEMENTS LE BON ACCUEIL - LAVEISSENET	Caisse des Dépôts et Consignations	22 686,00	16 275,85	25,75	A	V	LIVRETA	1,579	V	LIVRETA	2,800	A-1		455,73	275,31
OFFICE PUBLIC DE L HABITAT CANTAL	2010	P	ACQ. AMELIORATION 3 LOGEMENTS LE BON ACCUEIL - LAVEISSENET	Caisse des Dépôts et Consignations	87 488,00	65 854,58	25,75	A	V	LIVRETA	2,354	V	LIVRETA	3,600	A-1		2 370,77	898,04
OFFICE PUBLIC DE L HABITAT CANTAL	2010	P	OFFICE PUBLIC DE L HABITAT CANTAL	Caisse des Dépôts et Consignations	142 600,00	107 350,11	26,00	A	V	LIVRETA	2,356	V	LIVRETA	3,600	A-1		3 864,60	1 616,35

CONSEIL DEPARTEMENTAL DU CANTAL - BUDGET PRINCIPAL CD15 - BS (projet de budget) - 2025

Désignation du bénéficiaire	Année de mobilisation et profil d'amortissement de l'emprunt (1)		Objet de l'emprunt garanti	Organisme prêteur ou chef de file	Montant initial	Capital restant dû au 01/01/N	Durée résiduelle	Périodicité des remboursements (2)	Taux initial			Taux à la date de vote du budget (6)			Catégorie d'emprunt (7)	Indices ou devises pouvant modifier l'emprunt	Annuité garantie au cours de l'exercice	
	Année	Profil							Taux (3)	Index (4)	Taux actuariel (5)	Taux (3)	Index (4)	Niveau de taux			En intérêts (8)	En capital
OFFICE PUBLIC DE L HABITAT CANTAL	2011	P	CONSTRUCTION DEUX PAVILLONS SAIGNES	Caisse des Dépôts et Consignations	94 800,00	72 683,12	27,00	A	V	LIVRETA	2,355	V	LIVRETA	3,600	A-1		2 616,59	1 213,96
OFFICE PUBLIC DE L HABITAT CANTAL	2011	P	CONSTRUCTION DEUX PAVILLONS SAIGNES	Caisse des Dépôts et Consignations	8 500,00	7 053,18	37,00	A	V	LIVRETA	2,441	V	LIVRETA	3,600	A-1		253,92	54,63
OFFICE PUBLIC DE L HABITAT CANTAL	2010	P	CONSTRUCTION 1 LOGEMENT 15320 FAVEROLLES	Caisse des Dépôts et Consignations	47 050,00	35 419,53	26,00	A	V	LIVRETA	2,359	V	LIVRETA	3,600	A-1		1 275,11	533,30
OFFICE PUBLIC DE L HABITAT CANTAL	2010	P	CONSTRUCTION 1 LOGEMENT 15320 FAVEROLLES	Caisse des Dépôts et Consignations	3 650,00	3 002,92	36,00	A	V	LIVRETA	2,445	V	LIVRETA	3,600	A-1		108,11	15,78
OFFICE PUBLIC DE L HABITAT CANTAL	2012	P	CONSTRUCTION TROIS PAVILLONS LA REDONDETTE 15 ST-CERNIN	Caisse des Dépôts et Consignations	140 000,00	108 155,06	27,08	A	V	LIVRETA	2,319	V	LIVRETA	3,600	A-1		3 893,58	1 806,42
OFFICE PUBLIC DE L HABITAT CANTAL	2012	P	CONSTRUCTION TROIS PAVILLONS LA REDONDETTE 15 ST-CERNIN	Caisse des Dépôts et Consignations	11 500,00	9 615,42	37,08	A	V	LIVRETA	2,438	V	LIVRETA	3,600	A-1		346,16	74,47
OFFICE PUBLIC DE L HABITAT CANTAL	2012	P	CONSTRUCTION DEUX PAVILLONS LA REDONDETTE 15 ST-CERNIN	Caisse des Dépôts et Consignations	93 500,00	69 380,38	27,08	A	V	LIVRETA	1,573	V	LIVRETA	2,800	A-1		1 942,65	1 362,79
OFFICE PUBLIC DE L HABITAT CANTAL	2011	P	CONSTRUCTION DE 5 PAVILLONS 15340 CASSANIOUZE	Caisse des Dépôts et Consignations	144 080,00	109 372,34	26,17	A	V	LIVRETA	2,345	V	LIVRETA	3,600	A-1		3 937,41	1 646,80
OFFICE PUBLIC DE L HABITAT CANTAL	2011	P	CONSTRUCTION DE 5 PAVILLONS 15340 CASSANIOUZE	Caisse des Dépôts et Consignations	3 120,00	2 588,21	36,17	A	V	LIVRETA	2,453	V	LIVRETA	3,600	A-1		93,18	13,60
OFFICE PUBLIC DE L HABITAT CANTAL	2011	P	CONSTRUCTION DE 5 PAVILLONS 15340 CASSANIOUZE	Caisse des Dépôts et Consignations	36 020,00	26 172,39	26,17	A	V	LIVRETA	1,585	V	LIVRETA	2,800	A-1		732,83	475,54
OFFICE PUBLIC DE L HABITAT CANTAL	2011	P	CONSTRUCTION DE 5 PAVILLONS 15340 CASSANIOUZE	Caisse des Dépôts et Consignations	780,00	620,67	36,17	A	V	LIVRETA	1,676	V	LIVRETA	2,800	A-1		17,38	5,07
OFFICE PUBLIC DE L HABITAT CANTAL	2011	P	CONSTRUCTION DE DEUX PAVILLONS 15140 BESSE	Caisse des Dépôts et Consignations	158 200,00	119 530,08	26,50	A	V	LIVRETA	2,360	V	LIVRETA	3,600	A-1		4 303,08	1 973,80

CONSEIL DEPARTEMENTAL DU CANTAL - BUDGET PRINCIPAL CD15 - BS (projet de budget) - 2025

Désignation du bénéficiaire	Année de mobilisation et profil d'amortissement de l'emprunt (1)		Objet de l'emprunt garanti	Organisme prêteur ou chef de file	Montant initial	Capital restant dû au 01/01/N	Durée rési-duelle	Périodi-cité des rem-bour-sements (2)	Taux initial			Taux à la date de vote du budget (6)			Catégorie d'emprunt (7)	Indices ou devises pouvant modifier l'emprunt	Annuité garantie au cours de l'exercice	
	Année	Profil							Taux (3)	Index (4)	Taux actua-riel (5)	Taux (3)	Index (4)	Niveau de taux			En intérêts (8)	En capital
OFFICE PUBLIC DE L HABITAT CANTAL	2011	P	CONSTRUCTION DEUX PAVILLONS LE CAROFFE 15250 ST-PAUL DES L	Caisse des Dépôts et Consignations	94 000,00	68 001,39	26,50	A	V	LIVRETA	1,580	V	LIVRETA	2,800	A-1		1 904,04	1 329,54
OFFICE PUBLIC DE L HABITAT CANTAL	2011	P	CONSTRUCTION DEUX PAVILLONS LE CAROFFE 15250 ST-PAUL DES L	Caisse des Dépôts et Consignations	20 000,00	15 841,37	36,50	A	V	LIVRETA	1,670	V	LIVRETA	2,800	A-1		443,56	152,37
OFFICE PUBLIC DE L HABITAT CANTAL	2011	P	CONSTRUCTION DE 4 PAVILLONS LE CAROFFE 15250 ST PAUL DES L	Caisse des Dépôts et Consignations	187 500,00	141 668,08	26,50	A	V	LIVRETA	2,343	V	LIVRETA	3,600	A-1		5 100,05	2 339,37
OFFICE PUBLIC DE L HABITAT CANTAL	2011	P	CONSTRUCTION DE 4 PAVILLONS LE CAROFFE 15250 ST PAUL DES L	Caisse des Dépôts et Consignations	40 000,00	33 018,26	36,50	A	V	LIVRETA	2,446	V	LIVRETA	3,600	A-1		1 188,66	225,11
OFFICE PUBLIC DE L HABITAT CANTAL	2012	P	CONSTRUCTION EHPAD SAINT-ILLIDE	CNRACL	415 000,00	215 800,00	12,42	A	F	FIXE	0,000	F	FIXE	0,000	A-1		0,00	16 600,00
OFFICE PUBLIC DE L HABITAT CANTAL	2012	P	EXTENSION EHPAD PIERRE VALADOU 15290 LE ROUGET	credit foncier de france	1 000 000,00	767 872,01	19,83	A	V	LIVRETA	3,320	V	LIVRET_A	3,320	A-1		25 493,35	27 658,74
OFFICE PUBLIC DE L HABITAT CANTAL	2012	P	CONSTRUCTION D'UN EHPAD 15800 VIC/CERE	credit foncier de france	2 750 000,00	2 111 648,00	19,90	A	F	FIXE	0,000	F	FIXE	3,320	A-1		70 106,72	76 061,54
OFFICE PUBLIC DE L HABITAT CANTAL	2013	P	CONSTRUCTION 30 LOGEMENTS ZAC VIALENC AURILLAC	Caisse des Dépôts et Consignations	255 357,00	217 401,93	38,17	A	V	LIVRETA	2,391	V	LIVRETA	3,600	A-1		7 826,47	852,89
OFFICE PUBLIC DE L HABITAT CANTAL	2013	P	CONSTRUCTION 12 LOGEMENTS ZAC VIALENC AURILLAC	Caisse des Dépôts et Consignations	458 881,50	350 555,53	28,17	A	V	LIVRETA	1,533	V	LIVRETA	2,800	A-1		9 815,56	5 469,99
OFFICE PUBLIC DE L HABITAT CANTAL	2013	P	CONSTRUCTION 12 LOGEMENTS ZAC VIALENC AURILLAC	Caisse des Dépôts et Consignations	102 143,00	83 891,61	38,17	A	V	LIVRETA	1,638	V	LIVRETA	2,800	A-1		2 348,97	568,99
OFFICE PUBLIC DE L HABITAT CANTAL	2013	P	CONSTRUCTION 36 LOGEMENTS TRONQUIERES AURILLAC	Caisse des Dépôts et Consignations	228 708,50	174 718,36	28,25	A	V	LIVRETA	1,515	V	LIVRETA	2,800	A-1		4 892,12	2 726,27

CONSEIL DEPARTEMENTAL DU CANTAL - BUDGET PRINCIPAL CD15 - BS (projet de budget) - 2025

Désignation du bénéficiaire	Année de mobilisation et profil d'amortissement de l'emprunt (1)		Objet de l'emprunt garanti	Organisme prêteur ou chef de file	Montant initial	Capital restant dû au 01/01/N	Durée résiduelle	Périodicité des remboursements (2)	Taux initial			Taux à la date de vote du budget (6)			Catégorie d'emprunt (7)	Indices ou devises pouvant modifier l'emprunt	Annuité garantie au cours de l'exercice	
	Année	Profil							Taux (3)	Index (4)	Taux actuariel (5)	Taux (3)	Index (4)	Niveau de taux			En intérêts (8)	En capital
OFFICE PUBLIC DE L HABITAT CANTAL	2013	P	CONSTRUCTION 36 LOGEMENTS TRONQUIERES AURILLAC	Caisse des Dépôts et Consignations	54 833,50	45 035,61	38,25	A	V	LIVRETA	1,624	V	LIVRETA	2,800	A-1		1 261,00	305,45
OFFICE PUBLIC DE L HABITAT CANTAL	2013	P	CONSTRUCTION 36 LOGEMENTS TRONQUIERES AURILLAC	Caisse des Dépôts et Consignations	274 166,50	233 415,67	38,25	A	V	LIVRETA	2,368	V	LIVRETA	3,600	A-1		8 402,97	915,71
OFFICE PUBLIC DE L HABITAT CANTAL	2013	P	ACQ. AMELIORATION 3 LOGEMENTS 15400 MENET	Caisse des Dépôts et Consignations	150 212,50	114 752,57	28,33	A	V	LIVRETA	1,564	V	LIVRETA	2,800	A-1		3 213,07	1 790,57
OFFICE PUBLIC DE L HABITAT CANTAL	2013	P	ACQ. AMELIORATION 3 LOGEMENTS 15400 MENET	Caisse des Dépôts et Consignations	37 787,50	31 035,46	38,33	A	V	LIVRETA	1,669	V	LIVRETA	2,800	A-1		869,00	210,50
OFFICE PUBLIC DE L HABITAT CANTAL	2013	P	TRAVAUX DE REHABILITATION CITE MONTPLAIN SAINT-FLOUR	Caisse des Dépôts et Consignations	125 000,00	44 970,26	4,00	A	V	LIVRETA	1,669	V	LIVRETA	3,600	A-1		1 618,93	8 043,61
OFFICE PUBLIC DE L HABITAT CANTAL	2014	P	CONSTRUCTION UN LOGEMENT 15320 LOUBARESSE	Caisse des Dépôts et Consignations	70 500,00	57 438,58	29,25	A	V	LIVRETA	2,360	V	LIVRETA	3,600	A-1		2 067,79	487,41
OFFICE PUBLIC DE L HABITAT CANTAL	2014	P	ACQ. AMELIORATION 10 LOGEMENTS AV DES PUPILLES A AURILLAC	Caisse des Dépôts et Consignations	86 000,00	67 680,56	29,50	A	V	LIVRETA	1,594	V	LIVRETA	2,800	A-1		1 895,06	792,39
OFFICE PUBLIC DE L HABITAT CANTAL	2014	P	ACQ. AMELIORATION 10 LOGEMENTS AV DES PUPILLES A AURILLAC	Caisse des Dépôts et Consignations	40 800,00	34 235,80	39,50	A	V	LIVRETA	1,695	V	LIVRETA	2,800	A-1		958,60	112,23
OFFICE PUBLIC DE L HABITAT CANTAL	2014	P	ACQ. AMELIORATION 10 LOGEMENTS AV DES PUPILLES A AURILLAC	Caisse des Dépôts et Consignations	163 200,00	141 526,68	39,50	A	V	LIVRETA	2,466	V	LIVRETA	3,600	A-1		5 127,03	0,00
OFFICE PUBLIC DE L HABITAT CANTAL	2014	P	RENOVATION ENERGETIQUE CITE MASSIGOUX AURILLAC	Caisse des Dépôts et Consignations	324 000,00	113 472,41	4,67	A	V	LIVRETA	0,777	V	LIVRETA	2,250	A-1		2 553,13	20 884,03
OFFICE PUBLIC DE L HABITAT CANTAL	2014	P	ACQ. AMELIORATION 11 LOGEMENTS A ST PAUL DES LANDES	Caisse des Dépôts et Consignations	144 170,00	114 485,38	29,83	A	V	LIVRETA	1,613	V	LIVRETA	2,800	A-1		3 205,59	1 187,47
OFFICE PUBLIC DE L HABITAT CANTAL	2014	P	ACQ. AMELIORATION 11 LOGEMENTS A ST PAUL DES LANDES	Caisse des Dépôts et Consignations	288 340,00	237 108,86	29,83	A	V	LIVRETA	2,358	V	LIVRETA	3,600	A-1		8 535,92	1 674,74

CONSEIL DEPARTEMENTAL DU CANTAL - BUDGET PRINCIPAL CD15 - BS (projet de budget) - 2025

Désignation du bénéficiaire	Année de mobilisation et profil d'amortissement de l'emprunt (1)		Objet de l'emprunt garanti	Organisme prêteur ou chef de file	Montant initial	Capital restant dû au 01/01/N	Durée rési-duelle	Périodi-cité des rem-bour-sements (2)	Taux initial			Taux à la date de vote du budget (6)			Catégorie d'emprunt (7)	Indices ou devises pouvant modifier l'emprunt	Annuité garantie au cours de l'exercice	
	Année	Profil							Taux (3)	Index (4)	Taux actua-riel (5)	Taux (3)	Index (4)	Niveau de taux			En intérêts (8)	En capital
OFFICE PUBLIC DE L HABITAT CANTAL	2014	P	CONSTRUCTION 4 LOGEMENTS A REILHAC	Caisse des Dépôts et Consignations	49 900,50	39 625,97	29,83	A	V	LIVRETA	1,613	V	LIVRETA	2,800	A-1		1 109,53	411,01
OFFICE PUBLIC DE L HABITAT CANTAL	2014	P	CONSTRUCTION 4 LOGEMENTS A REILHAC	Caisse des Dépôts et Consignations	149 701,50	123 103,12	29,83	A	V	LIVRETA	2,362	V	LIVRETA	3,600	A-1		4 431,71	869,50
OFFICE PUBLIC DE L HABITAT CANTAL	2014	P	CONSTRUCTION 4 LOGEMENTS A LAFEUILLADE EN VEZIE	Caisse des Dépôts et Consignations	55 250,00	43 874,01	29,83	A	V	LIVRETA	1,613	V	LIVRETA	2,800	A-1		1 228,47	455,07
OFFICE PUBLIC DE L HABITAT CANTAL	2014	P	CONSTRUCTION 4 LOGEMENTS A LAFEUILLADE EN VEZIE	Caisse des Dépôts et Consignations	165 750,00	136 300,17	29,83	A	V	LIVRETA	2,354	V	LIVRETA	3,600	A-1		4 906,81	962,71
OFFICE PUBLIC DE L HABITAT CANTAL	2014	P	CONSTRUCTION 6 LOGEMENTS A SAINT-FLOUR	Caisse des Dépôts et Consignations	194 540,00	159 974,88	29,83	A	V	LIVRETA	2,369	V	LIVRETA	3,600	A-1		5 759,10	1 129,93
OFFICE PUBLIC DE L HABITAT CANTAL	2014	P	CONSTRUCTION 6 LOGEMENTS A SAINT-FLOUR	Caisse des Dépôts et Consignations	156 805,50	137 067,99	39,83	A	V	LIVRETA	2,475	V	LIVRETA	3,600	A-1		4 766,72	0,00
OFFICE PUBLIC DE L HABITAT CANTAL	2014	P	AMELIORATION ENERGETIQUE CITE LA JORDANNE AURILLAC	Caisse des Dépôts et Consignations	291 000,00	120 057,53	5,00	A	V	LIVRETA	0,787	V	LIVRETA	2,250	A-1		2 701,30	17 886,44
OFFICE PUBLIC DE L HABITAT CANTAL	2014	P	REHABILITATION 1 LOGEMENT A 15170 CHALINARGUES	Caisse des Dépôts et Consignations	47 400,00	37 303,00	29,08	A	V	LIVRETA	1,593	V	LIVRETA	2,800	A-1		1 044,48	436,73
OFFICE PUBLIC DE L HABITAT CANTAL	2014	P	CONSTRUCTION 2 PAVILLONS AU ROUGET	Caisse des Dépôts et Consignations	64 551,00	51 739,91	30,00	A	V	LIVRETA	1,582	V	LIVRETA	2,800	A-1		1 448,72	479,98
OFFICE PUBLIC DE L HABITAT CANTAL	2014	P	CONSTRUCTION 2 PAVILLONS AU ROUGET	Caisse des Dépôts et Consignations	64 551,00	53 401,13	30,00	A	V	LIVRETA	2,364	V	LIVRETA	3,600	A-1		1 922,44	319,31
OFFICE PUBLIC DE L HABITAT CANTAL	2014	P	CONSTRUCTION 15 LOGEMENTS CHAMP DE BARRAL ST-FLOUR	Caisse des Dépôts et Consignations	172 723,00	138 443,59	30,00	A	V	LIVRETA	1,596	V	LIVRETA	2,800	A-1		3 876,42	1 284,30
OFFICE PUBLIC DE L HABITAT CANTAL	2015	P	CONSTRUCTION 3 PAVILLONS A SAINT-PONCY	Caisse des Dépôts et Consignations	179 500,00	150 099,55	30,33	A	V	LIVRETA	2,385	V	LIVRETA	3,600	A-1		5 403,59	897,50
OFFICE PUBLIC DE L HABITAT CANTAL	2015	P	REHABILITATION DE 24 LOGEMENTS RUE P MARTY AURILLAC	Caisse des Dépôts et Consignations	162 000,00	66 918,44	5,67	A	V	LIVRETA	0,529	V	LIVRETA	2,250	A-1		1 505,67	9 969,66

CONSEIL DEPARTEMENTAL DU CANTAL - BUDGET PRINCIPAL CD15 - BS (projet de budget) - 2025

Désignation du bénéficiaire	Année de mobilisation et profil d'amortissement de l'emprunt (1)		Objet de l'emprunt garanti	Organisme prêteur ou chef de file	Montant initial	Capital restant dû au 01/01/N	Durée résiduelle	Périodicité des remboursements (2)	Taux initial			Taux à la date de vote du budget (6)			Catégorie d'emprunt (7)	Indices ou devises pouvant modifier l'emprunt	Annuité garantie au cours de l'exercice	
	Année	Profil							Taux (3)	Index (4)	Taux actuariel (5)	Taux (3)	Index (4)	Niveau de taux			En intérêts (8)	En capital
OFFICE PUBLIC DE L HABITAT CANTAL	2015	P	REHABILITATION DE 24 LOGEMENTS RUE P MARTY AURILLAC	Caisse des Dépôts et Consignations	116 000,00	50 679,20	5,67	A	V	LIVRETA	1,781	V	LIVRETA	3,600	A-1		1 824,45	7 277,05
OFFICE PUBLIC DE L HABITAT CANTAL	2015	P	REHABILITATION DE 11 LOGEMENTS RUE L DEBRONS AURILLAC	Caisse des Dépôts et Consignations	82 500,00	34 078,84	5,67	A	V	LIVRETA	0,529	V	LIVRETA	2,250	A-1		766,78	5 077,14
OFFICE PUBLIC DE L HABITAT CANTAL	2015	P	REHABILITATION DE 11 LOGEMENTS RUE L DEBRONS AURILLAC	Caisse des Dépôts et Consignations	52 500,00	16 716,74	5,67	A	V	LIVRETA	0,000	V	LIVRETA	3,600	A-1		601,81	2 400,37
OFFICE PUBLIC DE L HABITAT CANTAL	2015	P	REHABILITATION 26 LOGEMENTS LA PONETIE 15000 AURILLAC	Caisse des Dépôts et Consignations	131 500,00	48 503,95	6,00	A	V	LIVRETA	0,000	V	LIVRETA	2,250	A-1		1 091,34	5 993,70
OFFICE PUBLIC DE L HABITAT CANTAL	2016	P	CONSTRUCTION 6 LOGEMENTS TRONQUIERES ILOTS 2 ET 3 AURILLAC	Caisse des Dépôts et Consignations	118 553,50	99 056,07	31,08	A	V	LIVRETA	1,683	V	LIVRETA	2,800	A-1		2 773,57	686,54
OFFICE PUBLIC DE L HABITAT CANTAL	2016	P	CONSTRUCTION 6 LOGEMENTS TRONQUIERES ILOTS 2 ET 3 AURILLAC	Caisse des Dépôts et Consignations	237 106,50	203 772,84	31,08	A	V	LIVRETA	2,439	V	LIVRETA	3,600	A-1		7 335,82	723,54
OFFICE PUBLIC DE L HABITAT CANTAL	2015	P	CONSTRUCTION 2 LOGEMENTS VERNIOLS 15250 NAUCELLES	Caisse des Dépôts et Consignations	113 000,00	95 938,88	31,00	A	V	LIVRETA	2,424	V	LIVRETA	3,600	A-1		3 453,80	340,65
OFFICE PUBLIC DE L HABITAT CANTAL	2016	P	CONSTRUCTION 9 LOGEMENTS HAMEAU DE CANTAGREL 15250 NAUCELLES	Caisse des Dépôts et Consignations	137 974,00	115 282,65	31,25	A	V	LIVRETA	1,681	V	LIVRETA	2,800	A-1		3 227,92	799,00
OFFICE PUBLIC DE L HABITAT CANTAL	2016	P	CONSTRUCTION 9 LOGEMENTS HAMEAU DE CANTAGREL 15250 NAUCELLES	Caisse des Dépôts et Consignations	256 808,50	220 705,03	31,25	A	V	LIVRETA	2,425	V	LIVRETA	3,600	A-1		7 945,38	783,66
OFFICE PUBLIC DE L HABITAT CANTAL	2016	P	CONSTRUCTION 3 LOGEMENTS CENTRE BOURG 15130 PRUNET	Caisse des Dépôts et Consignations	45 750,00	38 225,92	31,08	A	V	LIVRETA	1,687	V	LIVRETA	2,800	A-1		1 070,33	264,94
OFFICE PUBLIC DE L HABITAT CANTAL	2016	P	CONSTRUCTION 3 LOGEMENTS CENTRE BOURG 15130 PRUNET	Caisse des Dépôts et Consignations	91 499,00	78 635,59	31,08	A	V	LIVRETA	2,448	V	LIVRETA	3,600	A-1		2 830,88	279,22

CONSEIL DEPARTEMENTAL DU CANTAL - BUDGET PRINCIPAL CD15 - BS (projet de budget) - 2025

Désignation du bénéficiaire	Année de mobilisation et profil d'amortissement de l'emprunt (1)		Objet de l'emprunt garanti	Organisme prêteur ou chef de file	Montant initial	Capital restant dû au 01/01/N	Durée résiduelle	Périodicité des remboursements (2)	Taux initial			Taux à la date de vote du budget (6)			Catégorie d'emprunt (7)	Indices ou devises pouvant modifier l'emprunt	Annuité garantie au cours de l'exercice	
	Année	Profil							Taux (3)	Index (4)	Taux actuariel (5)	Taux (3)	Index (4)	Niveau de taux			En intérêts (8)	En capital
OFFICE PUBLIC DE L HABITAT CANTAL	2016	P	CONSTRUCTION 12 LOGEMENTS HAMEAU DE CANTAGREL 15250 NAUCELLES	Caisse des Dépôts et Consignations	124 678,00	104 173,33	31,25	A	V	LIVRETA	1,682	V	LIVRETA	2,800	A-1		2 916,86	722,01
OFFICE PUBLIC DE L HABITAT CANTAL	2016	P	CONSTRUCTION 12 LOGEMENTS HAMEAU DE CANTAGREL 15250 NAUCELLES	Caisse des Dépôts et Consignations	361 702,00	310 852,05	31,25	A	V	LIVRETA	2,425	V	LIVRETA	3,600	A-1		11 190,68	1 103,75
OFFICE PUBLIC DE L HABITAT CANTAL	2016	P	REHABILITATION 76 LOGEMENTS 22 24 ET 26 RUE PIERRE MARTY 15000 AURILLAC	Caisse des Dépôts et Consignations	309 000,00	147 813,11	6,25	A	V	LIVRETA	0,586	V	LIVRETA	2,250	A-1		3 325,80	18 265,48
OFFICE PUBLIC DE L HABITAT CANTAL	2016	P	AMELIORATION 11 LOGEMENTS RUE J DUCLAUX AURILLAC	Caisse des Dépôts et Consignations	35 705,00	30 128,88	31,67	A	V	LIVRETA	1,736	V	LIVRETA	2,800	A-1		843,61	208,82
OFFICE PUBLIC DE L HABITAT CANTAL	2016	P	AMELIORATION 11 LOGEMENTS RUE J DUCLAUX AURILLAC	Caisse des Dépôts et Consignations	85 000,00	50 767,07	31,67	A	V	LIVRETA	2,534	V	LIVRETA	3,600	A-1		1 827,62	180,26
OFFICE PUBLIC DE L HABITAT CANTAL	2016	P	CONSTRUCTION DE QUATRE LOGEMENTS LES TERRASSES DE TRONQUIERES AURILLAC	Caisse des Dépôts et Consignations	52 707,50	44 476,06	31,67	A	V	LIVRETA	1,738	V	LIVRETA	2,800	A-1		1 245,33	308,26
OFFICE PUBLIC DE L HABITAT CANTAL	2016	P	CONSTRUCTION DE QUATRE LOGEMENTS LES TERRASSES DE TRONQUIERES AURILLAC	Caisse des Dépôts et Consignations	158 122,50	137 230,35	31,67	A	V	LIVRETA	2,499	V	LIVRETA	3,600	A-1		4 940,30	487,27
OFFICE PUBLIC DE L HABITAT CANTAL	2016	P	CONSTRUCTION 2 PAVILLONS LES TRAVERSSIERES 15120 LADINHAC	Caisse des Dépôts et Consignations	55 115,00	46 507,58	31,92	A	V	LIVRETA	1,737	V	LIVRETA	2,800	A-1		1 302,21	322,34
OFFICE PUBLIC DE L HABITAT CANTAL	2016	P	CONSTRUCTION 2 PAVILLONS LES TRAVERSSIERES 15120 LADINHAC	Caisse des Dépôts et Consignations	55 115,00	47 832,87	31,92	A	V	LIVRETA	2,490	V	LIVRETA	3,600	A-1		1 721,99	169,84
OFFICE PUBLIC DE L HABITAT CANTAL	2016	P	CONSTRUCTION 2 LOGEMENTS AV HENRI MONDOR 15230 NAUCELLES	Caisse des Dépôts et Consignations	85 250,00	74 178,46	32,00	A	V	LIVRETA	2,485	V	LIVRETA	3,600	A-1		2 670,43	192,23

CONSEIL DEPARTEMENTAL DU CANTAL - BUDGET PRINCIPAL CD15 - BS (projet de budget) - 2025

Désignation du bénéficiaire	Année de mobilisation et profil d'amortissement de l'emprunt (1)		Objet de l'emprunt garanti	Organisme prêteur ou chef de file	Montant initial	Capital restant dû au 01/01/N	Durée résiduelle	Périodicité des remboursements (2)	Taux initial			Taux à la date de vote du budget (6)			Catégorie d'emprunt (7)	Indices ou devises pouvant modifier l'emprunt	Annuité garantie au cours de l'exercice	
	Année	Profil							Taux (3)	Index (4)	Taux actuariel (5)	Taux (3)	Index (4)	Niveau de taux			En intérêts (8)	En capital
OFFICE PUBLIC DE L HABITAT CANTAL	2016	P	CONSTRUCTION 8 LOGEMENTS 11 ET 13 FB NOTRE DAME 15300 MURAT	Caisse des Dépôts et Consignations	108 142,50	91 253,69	31,92	A	V	LIVRETA	1,722	V	LIVRETA	2,800	A-1		2 555,11	632,46
OFFICE PUBLIC DE L HABITAT CANTAL	2016	P	CONSTRUCTION 8 LOGEMENTS 11 ET 13 FB NOTRE DAME 15300 MURAT	Caisse des Dépôts et Consignations	180 237,50	156 423,38	31,92	A	V	LIVRETA	2,466	V	LIVRETA	3,600	A-1		5 631,24	555,42
OFFICE PUBLIC DE L HABITAT CANTAL	2016	P	REHABILITATION 98 LOGEMENTS CITE DE LIMAGNE 15000 AURILLAC	Caisse des Dépôts et Consignations	661 500,00	319 591,32	6,92	A	V	LIVRETA	0,662	V	LIVRETA	2,250	A-1		7 190,81	39 492,36
OFFICE PUBLIC DE L HABITAT CANTAL	2016	P	REHABILITATION 25 LOGEMENTS AV CHARLES PERRIE 15200 MAURIAC	Caisse des Dépôts et Consignations	297 000,00	167 459,26	7,00	A	V	LIVRETA	1,870	V	LIVRETA	3,600	A-1		6 028,54	16 688,79
OFFICE PUBLIC DE L HABITAT CANTAL	2016	P	REHABILITATION 25 LOGEMENTS AV CHARLES PERRIE 15200 MAURIAC	Caisse des Dépôts et Consignations	125 000,00	67 499,99	7,00	A	V	LIVRETA	0,660	V	LIVRETA	2,250	A-1		1 518,75	7 108,59
OFFICE PUBLIC DE L HABITAT CANTAL	2016	P	REHABILITATION 40 LOGEMENTS RUE MEALLET DE COURS 15000 AURILLAC	Caisse des Dépôts et Consignations	240 000,00	115 951,50	6,92	A	V	LIVRETA	0,665	V	LIVRETA	2,250	A-1		2 608,91	14 328,30
OFFICE PUBLIC DE L HABITAT CANTAL	2016	P	CONSTRUCTION 2 PAVILLONS LOTISSEMENT LES NOISETIERS 15120 LABESSERETTE	Caisse des Dépôts et Consignations	51 543,00	43 493,44	31,92	A	V	LIVRETA	1,736	V	LIVRETA	2,800	A-1		1 217,82	301,45
OFFICE PUBLIC DE L HABITAT CANTAL	2016	P	CONSTRUCTION 2 PAVILLONS LOTISSEMENT LES NOISETIERS 15120 LABESSERETTE	Caisse des Dépôts et Consignations	51 543,00	44 732,81	31,92	A	V	LIVRETA	2,482	V	LIVRETA	3,600	A-1		1 610,38	158,84
OFFICE PUBLIC DE L HABITAT CANTAL	2016	P	CONSTRUCTION 8 LOGEMENTS ET 8 PLACES/LITS FAM DE 15130 SAINT-ILLIDE	Caisse des Dépôts et Consignations	221 000,00	168 061,32	17,00	A	V	LIVRETA	2,263	V	LIVRETA	3,600	A-1		6 050,21	4 764,30

CONSEIL DEPARTEMENTAL DU CANTAL - BUDGET PRINCIPAL CD15 - BS (projet de budget) - 2025

Désignation du bénéficiaire	Année de mobilisation et profil d'amortissement de l'emprunt (1)		Objet de l'emprunt garanti	Organisme prêteur ou chef de file	Montant initial	Capital restant dû au 01/01/N	Durée résiduelle	Périodicité des remboursements (2)	Taux initial			Taux à la date de vote du budget (6)			Catégorie d'emprunt (7)	Indices ou devises pouvant modifier l'emprunt	Annuité garantie au cours de l'exercice	
	Année	Profil							Taux (3)	Index (4)	Taux actuariel (5)	Taux (3)	Index (4)	Niveau de taux			En intérêts (8)	En capital
OFFICE PUBLIC DE L HABITAT CANTAL	2016	P	CONSTRUCTION 8 LOGEMENTS ET 8 PLACES/LITS FAM DE 15130 SAINT-ILLIDE	Caisse des Dépôts et Consignations	240 000,00	205 603,67	27,00	A	V	LIVRETA	2,898	V	LIVRETA	4,110	A-1		8 450,31	1 246,15
OFFICE PUBLIC DE L HABITAT CANTAL	2017	P	CONSTRUCTION 2 PAVILLONS LOTISSEMENT LA REDONDETTE 15310 SAINT-CERNIN	Caisse des Dépôts et Consignations	58 415,00	50 199,67	32,25	A	V	LIVRETA	1,757	V	LIVRETA	2,800	A-1		1 405,59	299,32
OFFICE PUBLIC DE L HABITAT CANTAL	2017	P	CONSTRUCTION 2 PAVILLONS LOTISSEMENT LA REDONDETTE 15310 SAINT-CERNIN	Caisse des Dépôts et Consignations	58 415,00	51 451,08	32,25	A	V	LIVRETA	2,500	V	LIVRETA	3,600	A-1		1 852,24	133,34
OFFICE PUBLIC DE L HABITAT CANTAL	2017	P	REHABILITATION THERMIQUE EHPAD FOYER DE LIMAGNE AURILLAC	Caisse des Dépôts et Consignations	483 000,00	266 688,45	7,75	A	V	LIVRETA	0,802	V	LIVRETA	2,250	A-1		6 000,49	28 085,63
OFFICE PUBLIC DE L HABITAT CANTAL	2017	P	CONSTRUCTION DEUX LOGEMENTS LIEU DIT LUSTRANDE 15230 BREZONS	Caisse des Dépôts et Consignations	129 000,00	114 739,61	32,67	A	V	LIVRETA	2,549	V	LIVRETA	3,600	A-1		4 130,63	297,35
OFFICE PUBLIC DE L HABITAT CANTAL	2017	P	CONSTRUCTION SIX LOGEMENTS ECO QUARTIER LES VERGNES 15220 ST-MAMET	Caisse des Dépôts et Consignations	269 133,50	239 381,97	32,67	A	V	LIVRETA	2,547	V	LIVRETA	3,600	A-1		8 617,75	620,35
OFFICE PUBLIC DE L HABITAT CANTAL	2017	P	CONSTRUCTION SIX LOGEMENTS ECO QUARTIER LES VERGNES 15220 ST-MAMET	Caisse des Dépôts et Consignations	53 826,50	46 715,39	32,67	A	V	LIVRETA	1,797	V	LIVRETA	2,800	A-1		1 308,03	278,55
OFFICE PUBLIC DE L HABITAT CANTAL	2017	P	CONSTRUCTION 44 LOGEMENTS MEDICO SOCIAL CHATEAU ESPINASSOL YTRAC	Caisse des Dépôts et Consignations	830 250,00	651 954,00	18,00	T	F	FIXE	2,362	F	FIXE	2,390	A-1		15 188,37	28 915,87
OFFICE PUBLIC DE L HABITAT CANTAL	2017	P	CONSTRUCTION 44 LOGEMENTS MEDICO SOCIAL CHATEAU ESPINASSOL YTRAC	Caisse des Dépôts et Consignations	1 014 750,00	892 835,59	28,00	A	V	LIVRETA	2,949	V	LIVRETA	4,110	A-1		36 695,55	4 302,87

CONSEIL DEPARTEMENTAL DU CANTAL - BUDGET PRINCIPAL CD15 - BS (projet de budget) - 2025

Désignation du bénéficiaire	Année de mobilisation et profil d'amortissement de l'emprunt (1)		Objet de l'emprunt garanti	Organisme prêteur ou chef de file	Montant initial	Capital restant dû au 01/01/N	Durée rési-duelle	Périodi-cité des rem-bour-sements (2)	Taux initial			Taux à la date de vote du budget (6)			Catégorie d'emprunt (7)	Indices ou devises pouvant modifier l'emprunt	Annuité garantie au cours de l'exercice	
	Année	Profil							Taux (3)	Index (4)	Taux actua-riel (5)	Taux (3)	Index (4)	Niveau de taux			En intérêts (8)	En capital
OFFICE PUBLIC DE L HABITAT CANTAL	2017	P	REHABILITATION 48 LOGEMENTS CITE DU COIN TRANQUILE VIC/CERE	Caisse des Dépôts et Consignations	262 000,00	165 102,75	8,00	A	V	LIVRETA	1,941	V	LIVRETA	3,600	A-1		5 943,70	14 096,70
OFFICE PUBLIC DE L HABITAT CANTAL	2017	P	CONSTRUCTION DEUX LOGEMENTS LOTISSEMENT BEYNAGUET FREIX ANGLARDS	Caisse des Dépôts et Consignations	126 500,00	112 706,41	33,00	A	V	LIVRETA	2,531	V	LIVRETA	3,600	A-1		4 057,43	190,43
OFFICE PUBLIC DE L HABITAT CANTAL	2018	P	CONSTRUCTION DE 2 PAVILLONS A BESSE	Caisse des Dépôts et Consignations	63 826,00	56 772,20	33,83	A	V	LIVRETA	1,867	V	LIVRETA	2,800	A-1		1 589,62	286,78
OFFICE PUBLIC DE L HABITAT CANTAL	2018	P	CONSTRUCTION DE 2 PAVILLONS A BESSE	Caisse des Dépôts et Consignations	69 073,50	62 730,28	33,83	A	V	LIVRETA	2,615	V	LIVRETA	3,600	A-1		2 258,29	105,99
OFFICE PUBLIC DE L HABITAT CANTAL	2018	C	CONSTRUCTION DE 2 PAVILLONS A BESSE	Caisse des Dépôts et Consignations	7 000,00	7 000,00	33,83	A	V	LIVRETA	2,239	V	LIVRETA	2,070	A-1		144,90	0,00
OFFICE PUBLIC DE L HABITAT CANTAL	2018	P	CONSTRUCTION DE 3 PAVILLONS A CHAMPAGNAC	Caisse des Dépôts et Consignations	51 906,50	46 170,00	33,83	A	V	LIVRETA	1,867	V	LIVRETA	2,800	A-1		1 292,76	233,23
OFFICE PUBLIC DE L HABITAT CANTAL	2018	P	CONSTRUCTION DE 3 PAVILLONS A CHAMPAGNAC	Caisse des Dépôts et Consignations	123 709,00	112 348,45	33,83	A	V	LIVRETA	2,615	V	LIVRETA	3,600	A-1		4 044,55	189,82
OFFICE PUBLIC DE L HABITAT CANTAL	2018	C	CONSTRUCTION DE 3 PAVILLONS A CHAMPAGNAC	Caisse des Dépôts et Consignations	10 500,00	10 500,00	33,83	A	V	LIVRETA	2,239	V	LIVRETA	2,070	A-1		217,35	0,00
OFFICE PUBLIC DE L HABITAT CANTAL	2010	P	OFFICE PUBLIC DE L HABITAT CANTAL	Caisse des Dépôts et Consignations	195 725,67	106 649,51	23,58	T	V	LIVRETA	1,353	V	LIVRETA	3,800	A-1		3 493,69	3 011,20
OFFICE PUBLIC DE L HABITAT CANTAL	2010	P	OFFICE PUBLIC DE L HABITAT CANTAL	Caisse des Dépôts et Consignations	16 253,02	10 412,97	18,42	T	V	LIVRETA	2,359	V	LIVRETA	3,700	A-1		329,63	419,48
OFFICE PUBLIC DE L HABITAT CANTAL	2010	P	OFFICE PUBLIC DE L HABITAT CANTAL	Caisse des Dépôts et Consignations	58 281,60	24 063,05	10,67	T	V	LIVRETA	1,829	V	LIVRETA	4,200	A-1		865,51	1 858,85
OFFICE PUBLIC DE L HABITAT CANTAL	2010	P	OFFICE PUBLIC DE L HABITAT CANTAL	Caisse des Dépôts et Consignations	317 628,87	119 959,03	7,58	T	V	LIVRETA	1,843	V	LIVRETA	4,200	A-1		4 257,16	13 625,53

CONSEIL DEPARTEMENTAL DU CANTAL - BUDGET PRINCIPAL CD15 - BS (projet de budget) - 2025

Désignation du bénéficiaire	Année de mobilisation et profil d'amortissement de l'emprunt (1)		Objet de l'emprunt garanti	Organisme prêteur ou chef de file	Montant initial	Capital restant dû au 01/01/N	Durée rési-duelle	Périodi-cité des rem-bour-sements (2)	Taux initial			Taux à la date de vote du budget (6)			Catégorie d'emprunt (7)	Indices ou devises pouvant modifier l'emprunt	Annuité garantie au cours de l'exercice	
	Année	Profil							Taux (3)	Index (4)	Taux actua-riel (5)	Taux (3)	Index (4)	Niveau de taux			En intérêts (8)	En capital
OFFICE PUBLIC DE L HABITAT CANTAL	2010	P	OFFICE PUBLIC DE L HABITAT CANTAL	Caisse des Dépôts et Consignations	257 208,69	157 846,10	26,17	T	V	LIVRETA	1,852	V	LIVRETA	3,800	A-1		5 177,94	3 848,46
OFFICE PUBLIC DE L HABITAT CANTAL	2010	P	OFFICE PUBLIC DE L HABITAT CANTAL	Caisse des Dépôts et Consignations	34 880,79	20 909,64	26,08	T	V	LIVRETA	1,671	V	LIVRETA	3,800	A-1		685,92	509,80
OFFICE PUBLIC DE L HABITAT CANTAL	2010	P	OFFICE PUBLIC DE L HABITAT CANTAL	Caisse des Dépôts et Consignations	163 166,64	124 245,20	28,83	T	V	LIVRETA	2,573	V	LIVRETA	3,800	A-1		4 080,69	2 603,22
OFFICE PUBLIC DE L HABITAT CANTAL	2019	P	CONSTRUCTION DE 4 LOGEMENTS - LE ROUGET PERS	Caisse des Dépôts et Consignations	60 109,50	55 037,16	34,67	A	V	LIVRETA	1,953	V	LIVRETA	2,800	A-1		1 541,04	230,74
OFFICE PUBLIC DE L HABITAT CANTAL	2019	P	CONSTRUCTION DE 4 PAVILLONS - LE ROUGET-PERS	Caisse des Dépôts et Consignations	180 328,00	168 022,23	34,67	A	V	LIVRETA	2,722	V	LIVRETA	3,600	A-1		6 048,80	141,15
OFFICE PUBLIC DE L HABITAT CANTAL	2019	P	CONSTRUCTION DE 3 LOGEMENTS -ANGLARDS DE SALERS	Caisse des Dépôts et Consignations	58 250,00	52 810,65	34,50	A	V	LIVRETA	1,909	V	LIVRETA	2,800	A-1		1 478,70	221,41
OFFICE PUBLIC DE L HABITAT CANTAL	2019	P	CONSTRUCTION DE 3 LOGEMENTS - ANGLARDS DE SALERS	Caisse des Dépôts et Consignations	126 770,50	116 968,29	34,50	A	V	LIVRETA	2,677	V	LIVRETA	3,600	A-1		4 210,86	98,26
OFFICE PUBLIC DE L HABITAT CANTAL	2019	C	CONSTRUCTION DE 3 LOGEMENTS - ANGLARDS DE SALERS	Caisse des Dépôts et Consignations	22 500,00	22 500,00	34,50	A	V	LIVRETA	1,935	V	LIVRETA	1,570	A-1		353,25	0,00
OFFICE PUBLIC DE L HABITAT CANTAL	2019	P	CONSTRUCTION DE 2 PAVILLONS - ROUMEGOUX	Caisse des Dépôts et Consignations	69 560,00	63 523,33	34,67	A	V	LIVRETA	1,954	V	LIVRETA	2,800	A-1		1 778,66	266,32
OFFICE PUBLIC DE L HABITAT CANTAL	2019	P	CONSTRUCTION DE 2 PAVILLONS - ROUMEGOUX	Caisse des Dépôts et Consignations	72 216,00	67 096,56	34,67	A	V	LIVRETA	2,727	V	LIVRETA	3,600	A-1		2 415,48	56,37
OFFICE PUBLIC DE L HABITAT CANTAL	2019	P	CONSTRUCTION DE 16 LOGEMENTS - 16 RUE DU BAC MAURS	Caisse des Dépôts et Consignations	244 435,00	223 808,33	34,75	A	V	LIVRETA	1,956	V	LIVRETA	2,800	A-1		6 266,64	938,31
OFFICE PUBLIC DE L HABITAT CANTAL	2019	P	CONSTRUCTION DE 16 LOGEMENTS - 16 RUE DU BAC MAURS	Caisse des Dépôts et Consignations	532 788,50	496 430,46	34,75	A	V	LIVRETA	2,730	V	LIVRETA	3,600	A-1		17 871,50	417,02
OFFICE PUBLIC DE L HABITAT CANTAL	2019	P	CONSTRUCTION RÉSIDENCE EMMAÜS - RUE DE LA SOMME AURILLAC	Caisse des Dépôts et Consignations	550 221,50	503 791,01	34,83	A	V	LIVRETA	1,944	V	LIVRETA	2,800	A-1		14 106,15	2 112,13

CONSEIL DEPARTEMENTAL DU CANTAL - BUDGET PRINCIPAL CD15 - BS (projet de budget) - 2025

Désignation du bénéficiaire	Année de mobilisation et profil d'amortissement de l'emprunt (1)		Objet de l'emprunt garanti	Organisme prêteur ou chef de file	Montant initial	Capital restant dû au 01/01/N	Durée résiduelle	Périodicité des remboursements (2)	Taux initial			Taux à la date de vote du budget (6)			Catégorie d'emprunt (7)	Indices ou devises pouvant modifier l'emprunt	Annuité garantie au cours de l'exercice	
	Année	Profil							Taux (3)	Index (4)	Taux actuariel (5)	Taux (3)	Index (4)	Niveau de taux			En intérêts (8)	En capital
OFFICE PUBLIC DE L HABITAT CANTAL	2021	P	CONSTRUCTION DE 6 LOGEMENTS - VEZAC	Caisse des Dépôts et Consignations	71 938,00	68 843,95	36,08	A	V	LIVRETA	2,083	V	LIVRETA	2,800	A-1		1 927,63	90,05
OFFICE PUBLIC DE L HABITAT CANTAL	2021	P	CONSTRUCTION DE 6 LOGEMENTS - VEZAC	Caisse des Dépôts et Consignations	171 561,00	165 462,30	36,08	A	V	LIVRETA	2,868	V	LIVRETA	3,600	A-1		5 619,01	0,00
OFFICE PUBLIC DE L HABITAT CANTAL	2020	P	CONSTRUCTION 5 LOGEMENTS CANTAGREL - NAUCELLES	Caisse des Dépôts et Consignations	106 923,50	100 694,84	35,67	A	V	LIVRETA	2,042	V	LIVRETA	2,800	A-1		2 819,46	209,23
OFFICE PUBLIC DE L HABITAT CANTAL	2020	P	CONSTRUCTION 5 LOGEMENTS CANTAGREL - NAUCELLES	Caisse des Dépôts et Consignations	36 138,50	34 629,72	45,67	A	V	LIVRETA	2,072	V	LIVRETA	2,800	A-1		831,00	0,00
OFFICE PUBLIC DE L HABITAT CANTAL	2020	P	CONSTRUCTION DE 5 LOGEMENTS CANTAGREL - NAUCELLES	Caisse des Dépôts et Consignations	170 410,50	162 428,49	35,67	A	V	LIVRETA	2,824	V	LIVRETA	3,600	A-1		5 636,26	0,00
OFFICE PUBLIC DE L HABITAT CANTAL	2020	P	CONSTRUCTION DE 5 LOGEMENTS CANTAGREL - NAUCELLES	Caisse des Dépôts et Consignations	57 597,00	55 772,92	45,67	A	V	LIVRETA	2,856	V	LIVRETA	3,600	A-1		1 602,51	0,00
OFFICE PUBLIC DE L HABITAT CANTAL	2020	P	ACQUISITION EN VEFA DE 6 LOGEMENTS PRE CANTUEL - POLMINIHAC	Caisse des Dépôts et Consignations	95 383,00	89 826,62	35,75	A	V	LIVRETA	2,040	V	LIVRETA	2,800	A-1		2 515,15	186,65
OFFICE PUBLIC DE L HABITAT CANTAL	2020	P	ACQUISITION EN VEFA DE 6 LOGEMENTS PRE CANTUEL - POLMINHAC	Caisse des Dépôts et Consignations	29 845,50	28 599,46	45,75	A	V	LIVRETA	2,071	V	LIVRETA	2,800	A-1		686,29	0,00
OFFICE PUBLIC DE L HABITAT CANTAL	2020	P	ACQUISITION EN VEFA DE 6 LOGEMENTS PRE CANTUEL - POLMINHAC	Caisse des Dépôts et Consignations	190 766,00	181 830,55	35,75	A	V	LIVRETA	2,821	V	LIVRETA	3,600	A-1		6 309,51	0,00
OFFICE PUBLIC DE L HABITAT CANTAL	2020	P	ACQUISITION EN VEFA DE 6 LOGEMENTS PRE CANTUEL - POLMINHAC	Caisse des Dépôts et Consignations	59 691,50	57 801,09	45,75	A	V	LIVRETA	2,854	V	LIVRETA	3,600	A-1		1 660,78	0,00
OFFICE PUBLIC DE L HABITAT CANTAL	2020	P	ACQUISITION EN VEFA 2 LOGEMENTS LOTISSEMENT LES GENTIANES - LANOBRE	Caisse des Dépôts et Consignations	71 084,00	66 943,11	35,67	A	V	LIVRETA	2,040	V	LIVRETA	2,800	A-1		1 874,41	139,10

CONSEIL DEPARTEMENTAL DU CANTAL - BUDGET PRINCIPAL CD15 - BS (projet de budget) - 2025

Désignation du bénéficiaire	Année de mobilisation et profil d'amortissement de l'emprunt (1)		Objet de l'emprunt garanti	Organisme prêteur ou chef de file	Montant initial	Capital restant dû au 01/01/N	Durée résiduelle	Périodicité des remboursements (2)	Taux initial			Taux à la date de vote du budget (6)			Catégorie d'emprunt (7)	Indices ou devises pouvant modifier l'emprunt	Annuité garantie au cours de l'exercice	
	Année	Profil							Taux (3)	Index (4)	Taux actuariel (5)	Taux (3)	Index (4)	Niveau de taux			En intérêts (8)	En capital
OFFICE PUBLIC DE L HABITAT CANTAL	2020	P	ACQUISITION EN VEFA 2 LOGEMENTS LOTISSEMENT LES GENTIANES - LANOBRE	Caisse des Dépôts et Consignations	71 084,00	67 754,44	35,67	A	V	LIVRETA	2,817	V	LIVRETA	3,600	A-1		2 351,08	0,00
OFFICE PUBLIC DE L HABITAT CANTAL	2020	P	CONSRUCTION 5 PAVILLONS SENIORS ENCLOS MAURY - CONDAT	Caisse des Dépôts et Consignations	117 634,00	110 781,41	35,75	A	V	LIVRETA	2,044	V	LIVRETA	2,800	A-1		3 101,88	230,19
OFFICE PUBLIC DE L HABITAT CANTAL	2020	P	CONSTRUCTION 5 PAVILLONS SENIORS ENCLOS MAURY - CONDAT	Caisse des Dépôts et Consignations	174 215,00	166 054,79	35,75	A	V	LIVRETA	2,826	V	LIVRETA	3,600	A-1		5 762,09	0,00
OFFICE PUBLIC DE L HABITAT CANTAL	2020	P	ACQUISITION 6 LOGEMENTS LE COURPOU - AURILLAC	Caisse des Dépôts et Consignations	104 939,00	100 573,47	35,83	A	V	LIVRETA	3,252	V	LIVRETA	4,050	A-1		3 771,24	0,00
OFFICE PUBLIC DE L HABITAT CANTAL	2020	P	ACQUISITION 6 LOGELENTS LE COURPOU - AURILLAC	Caisse des Dépôts et Consignations	106 247,00	101 827,07	35,83	A	V	LIVRETA	3,252	V	LIVRETA	4,050	A-1		3 818,25	0,00
OFFICE PUBLIC DE L HABITAT CANTAL	2020	P	ACQUISITION 6 LOGEMENTS LE COURPOU - AURILLAC	Caisse des Dépôts et Consignations	68 546,50	66 696,84	45,83	A	V	LIVRETA	3,286	V	LIVRETA	4,050	A-1		2 109,60	0,00
OFFICE PUBLIC DE L HABITAT CANTAL	2020	P	CONSTRUCTION 5 PAVILLONS TRONQUIERES - AURILLAC	Caisse des Dépôts et Consignations	99 163,50	93 386,89	35,75	A	V	LIVRETA	2,043	V	LIVRETA	2,800	A-1		2 614,84	194,05
OFFICE PUBLIC DE L HABITAT CANTAL	2020	P	CONSTRUCTION 5 PAVILLONS TRONQUIERES - AURILLAC	Caisse des Dépôts et Consignations	33 821,50	32 409,46	45,75	A	V	LIVRETA	2,073	V	LIVRETA	2,800	A-1		777,72	0,00
OFFICE PUBLIC DE L HABITAT CANTAL	2020	P	CONSTRUCTION 5 PAVILLONS TRONQUIERES - AURILLAC	Caisse des Dépôts et Consignations	153 005,50	145 838,74	35,75	A	V	LIVRETA	2,823	V	LIVRETA	3,600	A-1		5 060,60	0,00
OFFICE PUBLIC DE L HABITAT CANTAL	2020	P	CONSTRUCTION 5 PAVILLONS TRONQUIERES - AURILLAC	Caisse des Dépôts et Consignations	52 186,00	50 533,29	45,75	A	V	LIVRETA	2,855	V	LIVRETA	3,600	A-1		1 451,96	0,00

CONSEIL DEPARTEMENTAL DU CANTAL - BUDGET PRINCIPAL CD15 - BS (projet de budget) - 2025

Désignation du bénéficiaire	Année de mobilisation et profil d'amortissement de l'emprunt (1)		Objet de l'emprunt garanti	Organisme prêteur ou chef de file	Montant initial	Capital restant dû au 01/01/N	Durée résiduelle	Périodicité des remboursements (2)	Taux initial			Taux à la date de vote du budget (6)			Catégorie d'emprunt (7)	Indices ou devises pouvant modifier l'emprunt	Annuité garantie au cours de l'exercice	
	Année	Profil							Taux (3)	Index (4)	Taux actuariel (5)	Taux (3)	Index (4)	Niveau de taux			En intérêts (8)	En capital
OFFICE PUBLIC DE L HABITAT CANTAL	2020	P	ACQUISITION AMELIORATION D UN LOGEMENT SOCIAL - OMPS	Caisse des Dépôts et Consignations	57 003,50	54 333,46	35,75	A	V	LIVRETA	2,798	V	LIVRETA	3,600	A-1		1 885,37	0,00
OFFICE PUBLIC DE L HABITAT CANTAL	2021	P	CONSTRUCTION DE 3 LOGEMENTS - LAFEUILLADE EN VEZIE	Caisse des Dépôts et Consignations	66 165,00	64 818,43	36,83	T	V	LIVRETA	2,182	V	LIVRETA	2,800	A-1		1 507,68	368,36
OFFICE PUBLIC DE L HABITAT CANTAL	2021	P	CONSTRUCTION DE 3 LOGEMENTS - LAFEUILLADE EN VEZIE	Caisse des Dépôts et Consignations	126 106,50	124 158,23	36,83	T	V	LIVRETA	2,976	V	LIVRETA	3,600	A-1		4 162,57	0,00
OFFICE PUBLIC DE L HABITAT CANTAL	2021	P	CONSTRUCTION DE DEUX LOGEMENTS - -LADINHAC	Caisse des Dépôts et Consignations	56 399,00	55 251,18	36,83	T	V	LIVRETA	2,183	V	LIVRETA	2,800	A-1		1 285,14	313,99
OFFICE PUBLIC DE L HABITAT CANTAL	2021	P	CONSTRUCTION DE DEUX LOGEMENTS - LADINHAC	Caisse des Dépôts et Consignations	8 674,00	8 556,98	46,83	T	V	LIVRETA	2,186	V	LIVRETA	2,800	A-1		199,67	0,00
OFFICE PUBLIC DE L HABITAT CANTAL	2021	P	CONSTRUCTION DE DEUX LOGEMENTS - LADINHAC	Caisse des Dépôts et Consignations	55 876,00	55 012,74	36,83	T	V	LIVRETA	2,977	V	LIVRETA	3,600	A-1		1 844,38	0,00
OFFICE PUBLIC DE L HABITAT CANTAL	2021	P	CONSTRUCTION DE DEUX LOGEMENTS - LADINHAC	Caisse des Dépôts et Consignations	8 593,50	8 514,27	46,83	T	V	LIVRETA	2,981	V	LIVRETA	3,600	A-1		238,62	0,00
OFFICE PUBLIC DE L HABITAT CANTAL	2021	P	ACQUISITION EN VEFA 2 LOGEMENTS - ANTIGNAC	Caisse des Dépôts et Consignations	53 227,00	52 143,74	36,83	T	V	LIVRETA	2,183	V	LIVRETA	2,800	A-1		1 212,87	296,33
OFFICE PUBLIC DE L HABITAT CANTAL	2021	P	ACQUISITION EN VEFA 2 LOGEMENTS - ANTIGNAC	Caisse des Dépôts et Consignations	16 457,00	16 234,98	46,83	T	V	LIVRETA	2,186	V	LIVRETA	2,800	A-1		378,81	0,00
OFFICE PUBLIC DE L HABITAT CANTAL	2021	P	ACQUISITION EN VEFA 2 LOGEMENTS - ANTIGNAC	Caisse des Dépôts et Consignations	48 150,00	47 406,11	36,83	T	V	LIVRETA	2,977	V	LIVRETA	3,600	A-1		1 589,36	0,00
OFFICE PUBLIC DE L HABITAT CANTAL	2021	P	ACQUISITION EN VEFA 2 LOGEMENTS - ANTIGNAC	Caisse des Dépôts et Consignations	14 887,50	14 750,26	46,83	T	V	LIVRETA	2,981	V	LIVRETA	3,600	A-1		413,40	0,00
OFFICE PUBLIC DE L HABITAT CANTAL	2021	P	ACQUISITION UN LOGEMENT MAISON CAREYRAT - ARPAJON SUR CERE	Caisse des Dépôts et Consignations	49 252,50	48 250,15	36,83	T	V	LIVRETA	2,183	V	LIVRETA	2,800	A-1		1 122,30	274,21

CONSEIL DEPARTEMENTAL DU CANTAL - BUDGET PRINCIPAL CD15 - BS (projet de budget) - 2025

Désignation du bénéficiaire	Année de mobilisation et profil d'amortissement de l'emprunt (1)		Objet de l'emprunt garanti	Organisme prêteur ou chef de file	Montant initial	Capital restant dû au 01/01/N	Durée résiduelle	Périodicité des remboursements (2)	Taux initial			Taux à la date de vote du budget (6)			Catégorie d'emprunt (7)	Indices ou devises pouvant modifier l'emprunt	Annuité garantie au cours de l'exercice	
	Année	Profil							Taux (3)	Index (4)	Taux actuariel (5)	Taux (3)	Index (4)	Niveau de taux			En intérêts (8)	En capital
OFFICE PUBLIC DE L HABITAT CANTAL	2022	P	ACQUISITION UN LOGEMENT - PLEAUX	Caisse des Dépôts et Consignations	37 885,00	37 125,90	37,08	A	V	LIVRETA	2,947	V	LIVRETA	3,600	A-1		1 234,71	0,00
OFFICE PUBLIC DE L HABITAT CANTAL	2021	P	CONSTRUCTION DE DEUX LOGEMENTS - YDES	Caisse des Dépôts et Consignations	64 505,00	63 192,23	36,83	T	V	LIVRETA	2,183	V	LIVRETA	2,800	A-1		1 469,86	359,13
OFFICE PUBLIC DE L HABITAT CANTAL	2021	P	CONSTRUCTION DE DEUX LOGEMENTS - YDES	Caisse des Dépôts et Consignations	10 000,00	9 865,08	46,83	T	V	LIVRETA	2,186	V	LIVRETA	2,800	A-1		230,18	0,00
OFFICE PUBLIC DE L HABITAT CANTAL	2021	P	CONSTRUCTION DE DEUX LOGEMENTS - YDES	Caisse des Dépôts et Consignations	64 744,00	63 743,74	36,83	T	V	LIVRETA	2,977	V	LIVRETA	3,600	A-1		2 137,09	0,00
OFFICE PUBLIC DE L HABITAT CANTAL	2021	P	CONSTRUCTION DE DEUX LOGEMENTS - YDES	Caisse des Dépôts et Consignations	10 037,00	9 944,47	46,83	T	V	LIVRETA	2,981	V	LIVRETA	3,600	A-1		278,70	0,00
OFFICE PUBLIC DE L HABITAT CANTAL	2021	P	ACQUISITION DE 4 LOGEMENTS ALLEE DES DEUX MONTS - ARPAJON-SUR-CERE	Caisse des Dépôts et Consignations	14 751,00	14 450,78	36,83	T	V	LIVRETA	2,183	V	LIVRETA	2,800	A-1		336,12	82,14
OFFICE PUBLIC DE L HABITAT CANTAL	2021	P	ACQUISITION DE 4 LOGEMENTS ALLEE DES DEUX MONTS - ARPAJON SUR CERE	Caisse des Dépôts et Consignations	102 845,50	101 256,60	36,83	T	V	LIVRETA	2,977	V	LIVRETA	3,600	A-1		3 394,76	0,00
OFFICE PUBLIC DE L HABITAT CANTAL	2021	P	CONSTRUCTION D UN LOGEMENT - LABESSERETTE	Caisse des Dépôts et Consignations	61 517,00	60 566,60	36,83	T	V	LIVRETA	2,976	V	LIVRETA	3,600	A-1		2 030,58	0,00
OFFICE PUBLIC DE L HABITAT CANTAL	2021	P	CONSTRUCTION D UN LOGEMENT - LABESSERETTE	Caisse des Dépôts et Consignations	20 236,50	20 049,93	46,83	T	V	LIVRETA	2,981	V	LIVRETA	3,600	A-1		561,91	0,00
OFFICE PUBLIC DE L HABITAT CANTAL	2022	P	CONSTRUCTION D UN LOGEMENT - JALEYRAC	Caisse des Dépôts et Consignations	65 398,50	64 088,11	37,08	A	V	LIVRETA	2,946	V	LIVRETA	3,600	A-1		2 131,41	0,00
OFFICE PUBLIC DE L HABITAT CANTAL	2022	P	CONSTRUCTION D UN LOGEMENT - JALEYRAC	Caisse des Dépôts et Consignations	11 972,00	11 791,12	47,08	A	V	LIVRETA	2,956	V	LIVRETA	3,600	A-1		328,23	0,00
OFFICE PUBLIC DE L HABITAT CANTAL	2021	P	ACQUISITION EN VEFA 11 LOGEMENTS RUE DU RIEU AURILLAC	Caisse des Dépôts et Consignations	107 621,00	104 013,98	36,83	A	V	LIVRETA	2,132	V	LIVRETA	2,800	A-1		2 912,39	136,05

CONSEIL DEPARTEMENTAL DU CANTAL - BUDGET PRINCIPAL CD15 - BS (projet de budget) - 2025

Désignation du bénéficiaire	Année de mobilisation et profil d'amortissement de l'emprunt (1)		Objet de l'emprunt garanti	Organisme prêteur ou chef de file	Montant initial	Capital restant dû au 01/01/N	Durée rési-duelle	Périodi-cité des rem-bour-sements (2)	Taux initial			Taux à la date de vote du budget (6)			Catégorie d'emprunt (7)	Indices ou devises pouvant modifier l'emprunt	Annuité garantie au cours de l'exercice	
	Année	Profil							Taux (3)	Index (4)	Taux actua-riel (5)	Taux (3)	Index (4)	Niveau de taux			En intérêts (8)	En capital
OFFICE PUBLIC DE L HABITAT CANTAL	2021	P	ACQUISITION EN VEFA 11 LOGEMENTS RUE DE RIEU AURILLAC	Caisse des Dépôts et Consignations	37 907,00	37 043,04	46,83	A	V	LIVRETA	2,146	V	LIVRETA	2,800	A-1		871,67	0,00
OFFICE PUBLIC DE L HABITAT CANTAL	2021	P	ACQUISITION EN VEFAF 11 LOGEMENTS RUE DU RIEU AURILLAC	Caisse des Dépôts et Consignations	276 159,00	268 963,50	36,83	A	V	LIVRETA	2,914	V	LIVRETA	3,600	A-1		9 133,85	0,00
OFFICE PUBLIC DE L HABITAT CANTAL	2021	P	ACQUISITION EN VEFA 11 LOGEMENTS RUE DU RIEU AURILLAC	Caisse des Dépôts et Consignations	97 788,00	96 223,63	46,83	A	V	LIVRETA	2,930	V	LIVRETA	3,600	A-1		2 720,73	0,00
OFFICE PUBLIC DE L HABITAT CANTAL	2022	P	ACQUISITION EN VEFA 12 LOGEMENTS YTRAC	Caisse des Dépôts et Consignations	194 947,00	190 352,60	37,08	A	V	LIVRETA	2,151	V	LIVRETA	2,800	A-1		5 352,02	88,63
OFFICE PUBLIC DE L HABITAT CANTAL	2022	P	ACQUISITION EN VEFA 12 LOGEMENTS YTRAC	Caisse des Dépôts et Consignations	61 066,00	59 932,17	47,08	A	V	LIVRETA	2,162	V	LIVRETA	2,800	A-1		1 383,51	0,00
OFFICE PUBLIC DE L HABITAT CANTAL	2022	P	ACQUISITION EN VEFA 12 LOGEMENTS YTRAC	Caisse des Dépôts et Consignations	398 685,00	390 696,51	37,08	A	V	LIVRETA	2,945	V	LIVRETA	3,600	A-1		12 993,57	0,00
OFFICE PUBLIC DE L HABITAT CANTAL	2022	P	ACQUISITION EN VEFA 12 LOGEMENTS YTRAC	Caisse des Dépôts et Consignations	127 341,50	125 417,53	47,08	A	V	LIVRETA	2,955	V	LIVRETA	3,600	A-1		3 491,19	0,00
OFFICE PUBLIC DE L HABITAT CANTAL	2022	P	ACQUISITION 10 LOGEMENTS RUE DE MOINAC ST-PAUL-DES-LANDES	Caisse des Dépôts et Consignations	185 551,50	181 178,53	37,08	A	V	LIVRETA	2,153	V	LIVRETA	2,800	A-1		5 094,08	84,36
OFFICE PUBLIC DE L HABITAT CANTAL	2022	P	CONSTRUCTION 10 LOGEMENTS RUE DE MOINAC ST-PAUL-DES LANDES	Caisse des Dépôts et Consignations	20 785,50	20 391,09	46,08	A	V	LIVRETA	2,163	V	LIVRETA	2,800	A-1		479,83	0,00
OFFICE PUBLIC DE L HABITAT CANTAL	2022	P	CONSTRUCTION 10 LOGEMENTS RUE DE MOINAC ST-PAUL-DES-LANDES	Caisse des Dépôts et Consignations	321 276,50	314 839,05	37,08	A	V	LIVRETA	2,942	V	LIVRETA	3,600	A-1		10 470,74	0,00
OFFICE PUBLIC DE L HABITAT CANTAL	2022	P	CONSTRUCTION 10 LOGEMENTS RUE DE MOINAC ST-PAUL-DES-LANDES	Caisse des Dépôts et Consignations	35 989,50	35 431,33	46,08	A	V	LIVRETA	2,952	V	LIVRETA	3,600	A-1		1 001,82	0,00

CONSEIL DEPARTEMENTAL DU CANTAL - BUDGET PRINCIPAL CD15 - BS (projet de budget) - 2025

Désignation du bénéficiaire	Année de mobilisation et profil d'amortissement de l'emprunt (1)		Objet de l'emprunt garanti	Organisme prêteur ou chef de file	Montant initial	Capital restant dû au 01/01/N	Durée résiduelle	Périodicité des remboursements (2)	Taux initial			Taux à la date de vote du budget (6)			Catégorie d'emprunt (7)	Indices ou devises pouvant modifier l'emprunt	Annuité garantie au cours de l'exercice	
	Année	Profil							Taux (3)	Index (4)	Taux actuariel (5)	Taux (3)	Index (4)	Niveau de taux			En intérêts (8)	En capital
OFFICE PUBLIC DE L HABITAT CANTAL	2022	P	CONSTRUCTION 4 LOGEMENTS PIERROUTY ROANNES-ST-MARY	Caisse des Dépôts et Consignations	66 785,00	65 211,05	37,08	A	V	LIVRETA	2,154	V	LIVRETA	2,800	A-1		1 833,50	30,36
OFFICE PUBLIC DE L HABITAT CANTAL	2022	P	CONSTRUCTION 4 LOGEMENTS PIERROUTY ROANNES ST-MARY	Caisse des Dépôts et Consignations	190 596,00	186 777,01	37,08	A	V	LIVRETA	2,943	V	LIVRETA	3,600	A-1		6 211,73	0,00
OFFICE PUBLIC DE L HABITAT CANTAL	2022	P	CONSTRUCTION 4 LOGEMENTS LES HARAS - AURILLAC	Caisse des Dépôts et Consignations	127 960,50	125 567,66	37,17	A	V	LIVRETA	2,174	V	LIVRETA	2,800	A-1		3 530,50	58,47
OFFICE PUBLIC DE L HABITAT CANTAL	2022	P	CONSTRUCTION 4 LOGEMENTS LES HARAS - AURILLAC	Caisse des Dépôts et Consignations	139 262,00	137 146,53	37,17	A	V	LIVRETA	2,964	V	LIVRETA	3,600	A-1		4 561,14	0,00
OFFICE PUBLIC DE L HABITAT CANTAL	2022	P	CONSTRUCTION D UN LOGEMENT - YOLET	Caisse des Dépôts et Consignations	50 313,00	49 391,75	37,42	A	V	LIVRETA	2,882	V	LIVRETA	3,530	A-1		1 758,32	0,00
OFFICE PUBLIC DE L HABITAT CANTAL	2022	P	CONSTRUCTION D UN LOGEMENT - YOLET	Caisse des Dépôts et Consignations	20 987,00	20 687,65	45,42	A	V	LIVRETA	2,889	V	LIVRETA	3,530	A-1		645,14	0,00
OFFICE PUBLIC DE L HABITAT CANTAL	2022	P	CONSTRUCTION DE DEUX LOGEMENTS - DRUGEAC	Caisse des Dépôts et Consignations	64 996,00	63 448,95	37,42	A	V	LIVRETA	2,165	V	LIVRETA	2,800	A-1		1 776,57	204,95
OFFICE PUBLIC DE L HABITAT CANTAL	2022	P	CONSTRUCTION DE DEUX LOGEMENTS - DRUGEAC	Caisse des Dépôts et Consignations	10 971,00	10 787,25	46,42	A	V	LIVRETA	2,171	V	LIVRETA	2,800	A-1		282,41	0,00
OFFICE PUBLIC DE L HABITAT CANTAL	2022	P	CONSTRUCTION DE DEUX LOGEMENTS - DRUGEAC	Caisse des Dépôts et Consignations	61 871,00	60 738,12	37,42	A	V	LIVRETA	2,876	V	LIVRETA	3,530	A-1		2 162,25	0,00
OFFICE PUBLIC DE L HABITAT CANTAL	2022	P	CONSTRUCTION DE DEUX LOGEMENTS - DRUGEAC	Caisse des Dépôts et Consignations	10 971,00	10 819,01	46,42	A	V	LIVRETA	2,884	V	LIVRETA	3,530	A-1		332,57	0,00
OFFICE PUBLIC DE L HABITAT CANTAL	2022	P	CONSTRUCTION DE DEUX LOGEMENTS - ST-ETIENNE-CANTALES	Caisse des Dépôts et Consignations	59 751,00	58 907,45	37,67	A	V	LIVRETA	2,211	V	LIVRETA	2,800	A-1		1 649,41	190,28
OFFICE PUBLIC DE L HABITAT CANTAL	2022	P	CONSTRUCTION DE DEUX LOGEMENTS - ST-ETIENNE-CANTALES	Caisse des Dépôts et Consignations	18 718,50	18 595,22	47,67	A	V	LIVRETA	2,209	V	LIVRETA	2,800	A-1		478,67	0,00

CONSEIL DEPARTEMENTAL DU CANTAL - BUDGET PRINCIPAL CD15 - BS (projet de budget) - 2025

Désignation du bénéficiaire	Année de mobilisation et profil d'amortissement de l'emprunt (1)		Objet de l'emprunt garanti	Organisme prêteur ou chef de file	Montant initial	Capital restant dû au 01/01/N	Durée résiduelle	Périodicité des remboursements (2)	Taux initial			Taux à la date de vote du budget (6)			Catégorie d'emprunt (7)	Indices ou devises pouvant modifier l'emprunt	Annuité garantie au cours de l'exercice	
	Année	Profil							Taux (3)	Index (4)	Taux actuariel (5)	Taux (3)	Index (4)	Niveau de taux			En intérêts (8)	En capital
OFFICE PUBLIC DE L HABITAT CANTAL	2022	P	CONSTRUCTION DE DEUX LOGEMENTS - ST-ETIENNE-CANTALES	Caisse des Dépôts et Consignations	64 507,00	63 949,56	37,67	A	V	LIVRETA	2,929	V	LIVRETA	3,530	A-1		2 276,57	0,00
OFFICE PUBLIC DE L HABITAT CANTAL	2022	P	CONSTRUCTION DE DEUX LOGEMENTS - ST-ETIENNE-CANTALES	Caisse des Dépôts et Consignations	19 542,00	19 468,83	47,67	A	V	LIVRETA	2,930	V	LIVRETA	3,530	A-1		590,18	0,00
OFFICE PUBLIC DE L HABITAT CANTAL	2022	P	ACQUISITION UN LOGEMENT RUE DES PRADELS - ARPAJON SUR CERE	Caisse des Dépôts et Consignations	24 092,50	23 651,36	37,58	A	V	LIVRETA	2,884	V	LIVRETA	3,530	A-1		841,98	0,00
OFFICE PUBLIC DE L HABITAT CANTAL	2022	P	REHABILITATION DE 156 LOGEMENTS CITE DE CANTELOUBE - AURILLAC	Caisse des Dépôts et Consignations	752 500,00	700 174,49	17,83	A	V	LIVRETA	3,016	V	LIVRETA	3,600	A-1		25 206,28	24 476,07
OFFICE PUBLIC DE L HABITAT CANTAL	2022	P	REHABILITATION / RESTRUCTURATION 96 LOGEMENTS CITE PIERRE TERRISSE - AURILLAC	Caisse des Dépôts et Consignations	288 000,00	256 651,79	12,75	A	F	FIXE	2,940	F	FIXE	3,040	A-1		7 802,22	16 392,41
OFFICE PUBLIC DE L HABITAT CANTAL	2023	P	Acquisition - Amélioration 5 logements Les Frauzes à Saint-Flour	Caisse des Dépôts et Consignations	17 527,50	17 284,31	38,50	A	V	LIVRETA	2,235	V	LIVRETA	2,800	A-1		483,96	250,00
OFFICE PUBLIC DE L HABITAT CANTAL	2023	P	Acquisition - Amélioration 5 logements Les Frauzes à Saint-Flour	Caisse des Dépôts et Consignations	5 062,00	5 014,41	48,50	A	V	LIVRETA	2,229	V	LIVRETA	2,800	A-1		140,41	48,93
OFFICE PUBLIC DE L HABITAT CANTAL	2023	P	Acquisition - Amélioration 5 logements Les Frauzes à Saint-Flour	Caisse des Dépôts et Consignations	175 659,00	173 629,04	38,50	A	V	LIVRETA	3,026	V	LIVRETA	3,600	A-1		6 250,65	2 103,04
OFFICE PUBLIC DE L HABITAT CANTAL	2023	P	Acquisition - Amélioration 5 logements Les Frauzes à Saint-Flour	Caisse des Dépôts et Consignations	56 734,50	56 314,35	48,50	A	V	LIVRETA	3,022	V	LIVRETA	3,600	A-1		2 027,32	435,28
OFFICE PUBLIC DE L HABITAT CANTAL	2023	P	Acquisition - Amélioration 6 logements Hôtel de Lyon à Aurillac	Caisse des Dépôts et Consignations	45 147,00	44 520,59	38,50	A	V	LIVRETA	2,200	V	LIVRETA	2,800	A-1		1 246,58	643,95
OFFICE PUBLIC DE L HABITAT CANTAL	2023	P	Acquisition - Amélioration 6 logements Hôtel de Lyon à Aurillac	Caisse des Dépôts et Consignations	16 569,50	16 413,71	48,50	A	V	LIVRETA	2,200	V	LIVRETA	2,800	A-1		459,59	160,16
OFFICE PUBLIC DE L HABITAT CANTAL	2023	P	Acquisition - Amélioration 6 logements Hôtel de Lyon à Aurillac	Caisse des Dépôts et Consignations	45 809,00	45 279,62	38,50	A	V	LIVRETA	2,979	V	LIVRETA	3,600	A-1		1 630,07	548,44

CONSEIL DEPARTEMENTAL DU CANTAL - BUDGET PRINCIPAL CD15 - BS (projet de budget) - 2025

Désignation du bénéficiaire	Année de mobilisation et profil d'amortissement de l'emprunt (1)		Objet de l'emprunt garanti	Organisme prêteur ou chef de file	Montant initial	Capital restant dû au 01/01/N	Durée rési-duelle	Périodi-cité des rem-bour-sements (2)	Taux initial			Taux à la date de vote du budget (6)			Catégorie d'emprunt (7)	Indices ou devises pouvant modifier l'emprunt	Annuité garantie au cours de l'exercice	
	Année	Profil							Taux (3)	Index (4)	Taux actua-riel (5)	Taux (3)	Index (4)	Niveau de taux			En intérêts (8)	En capital
OFFICE PUBLIC DE L HABITAT CANTAL	2023	P	Acquisition - Amélioration 6 logements Hôtel de Lyon à Aurillac	Caisse des Dépôts et Consignations	33 138,50	32 893,09	48,50	A	V	LIVRETA	2,982	V	LIVRETA	3,600	A-1		1 184,15	254,25
OFFICE PUBLIC DE L HABITAT CANTAL	2023	P	Acquisition en VEFA 2 logements IOT PRE CANTUEL à Polminhac	Caisse des Dépôts et Consignations	63 346,50	62 467,58	38,50	A	V	LIVRETA	2,244	V	LIVRETA	2,800	A-1		1 749,09	903,54
OFFICE PUBLIC DE L HABITAT CANTAL	2023	P	Acquisition en VEFA 2 logements IOT PRE CANTUEL à Polminhac	Caisse des Dépôts et Consignations	18 399,00	18 226,01	48,50	A	V	LIVRETA	2,237	V	LIVRETA	2,800	A-1		510,33	177,84
OFFICE PUBLIC DE L HABITAT CANTAL	2023	P	Acquisition en VEFA 2 logements IOT PRE CANTUEL à Polminhac	Caisse des Dépôts et Consignations	65 846,50	65 085,56	38,50	A	V	LIVRETA	3,038	V	LIVRETA	3,600	A-1		2 343,08	788,34
OFFICE PUBLIC DE L HABITAT CANTAL	2023	P	Acquisition en VEFA 2 logements IOT PRE CANTUEL à Polminhac	Caisse des Dépôts et Consignations	18 399,00	18 262,75	48,50	A	V	LIVRETA	3,033	V	LIVRETA	3,600	A-1		657,46	141,16
OFFICE PUBLIC DE L HABITAT CANTAL	2023	P	Acquisition en VEFA 3 logements Tandouire à Jussac	Caisse des Dépôts et Consignations	49 546,50	48 859,05	38,50	A	V	LIVRETA	2,244	V	LIVRETA	2,800	A-1		1 368,06	706,70
OFFICE PUBLIC DE L HABITAT CANTAL	2023	P	Acquisition en VEFA 3 logements Tandouire à Jussac	Caisse des Dépôts et Consignations	15 788,00	15 639,55	48,50	A	V	LIVRETA	2,237	V	LIVRETA	2,800	A-1		437,91	152,61
OFFICE PUBLIC DE L HABITAT CANTAL	2023	P	Acquisition en VEFA 3 logements Tandouire à Jussac	Caisse des Dépôts et Consignations	111 963,50	110 669,62	38,50	A	V	LIVRETA	3,038	V	LIVRETA	3,600	A-1		3 984,11	1 340,46
OFFICE PUBLIC DE L HABITAT CANTAL	2023	P	Acquisition en VEFA 3 logements Tandouire à Jussac	Caisse des Dépôts et Consignations	33 964,50	33 712,98	48,50	A	V	LIVRETA	3,033	V	LIVRETA	3,600	A-1		1 213,67	260,58
OFFICE PUBLIC DE L HABITAT CANTAL	2022	P	Acquisition - Amélioration Parc social public 10 logements Village des Haras à Aurillac	Caisse des Dépôts et Consignations	230 111,50	225 523,72	37,83	A	V	LIVRETA	2,971	V	LIVRETA	3,600	A-1		8 118,86	1 385,57
OFFICE PUBLIC DE L HABITAT CANTAL	2022	P	Construction Parc social public 12 logements rue de Marmiesse à Aurillac	Caisse des Dépôts et Consignations	221 830,50	216 195,54	37,83	A	V	LIVRETA	2,192	V	LIVRETA	2,800	A-1		6 053,48	1 928,52
OFFICE PUBLIC DE L HABITAT CANTAL	2022	P	Construction Parc social public 12 logements rue de Marmiesse à Aurillac	Caisse des Dépôts et Consignations	58 980,00	58 056,98	47,83	A	V	LIVRETA	2,194	V	LIVRETA	2,800	A-1		1 625,60	208,81
OFFICE PUBLIC DE L HABITAT CANTAL	2022	P	Construction Parc social public 12 logements rue de Marmiesse à Aurillac	Caisse des Dépôts et Consignations	312 184,50	305 960,41	37,83	A	V	LIVRETA	2,969	V	LIVRETA	3,600	A-1		11 014,58	1 879,75

CONSEIL DEPARTEMENTAL DU CANTAL - BUDGET PRINCIPAL CD15 - BS (projet de budget) - 2025

Désignation du bénéficiaire	Année de mobilisation et profil d'amortissement de l'emprunt (1)		Objet de l'emprunt garanti	Organisme prêteur ou chef de file	Montant initial	Capital restant dû au 01/01/N	Durée résiduelle	Périodicité des remboursements (2)	Taux initial			Taux à la date de vote du budget (6)			Catégorie d'emprunt (7)	Indices ou devises pouvant modifier l'emprunt	Annuité garantie au cours de l'exercice	
	Année	Profil							Taux (3)	Index (4)	Taux actuariel (5)	Taux (3)	Index (4)	Niveau de taux			En intérêts (8)	En capital
OFFICE PUBLIC DE L HABITAT CANTAL	2022	P	Construction Parc social public 12 logements rue de Marmiesse à Aurillac	Caisse des Dépôts et Consignations	81 992,50	81 119,98	47,83	A	V	LIVRETA	2,974	V	LIVRETA	3,600	A-1		2 920,32	86,40
OFFICE PUBLIC DE L HABITAT CANTAL	2022	P	Réhabilitation / Restructuration Parc social public 62 logements Cité du Champ de Foire à Arpajon	Caisse des Dépôts et Consignations	418 500,00	370 727,30	12,83	A	V	LIVRETA	1,688	V	LIVRETA	2,250	A-1		8 341,37	23 040,28
OFFICE PUBLIC DE L HABITAT CANTAL	2022	P	Réhabilitation / Restructuration Parc social public 62 logements Cité du Champ de Foire à Arpajon	Caisse des Dépôts et Consignations	429 141,50	399 300,90	17,83	A	V	LIVRETA	2,991	V	LIVRETA	3,600	A-1		14 374,83	13 958,40
OFFICE PUBLIC DE L HABITAT CANTAL	2022	P	Acquisition - Amélioration Parc social public 10 logements Village des Haras à Aurillac	Caisse des Dépôts et Consignations	125 973,00	122 773,03	37,83	A	V	LIVRETA	2,194	V	LIVRETA	2,800	A-1		3 437,65	1 095,17
OFFICE PUBLIC DE L HABITAT CANTAL	2024	P	Construction Parc social public 4 logements rue des Gentianes à Saignes	Caisse des Dépôts et Consignations	43 175,00	43 175,00	39,08	A	V	LIVRETA	2,011	V	LIVRETA	3,000	A-1		968,06	626,47
OFFICE PUBLIC DE L HABITAT CANTAL	2024	P	Construction Parc social public 4 logements rue des Gentianes à Saignes	Caisse des Dépôts et Consignations	131 979,50	131 979,50	39,08	A	V	LIVRETA	3,002	V	LIVRETA	3,000	A-1		4 094,64	1 525,19
OFFICE PUBLIC DE L HABITAT CANTAL	2024	P	Construction Parc social public 2 logement Cité du Puy Marot à Laroquebrou	Caisse des Dépôts et Consignations	57 407,50	57 407,50	39,08	A	V	LIVRETA	2,012	V	LIVRETA	3,000	A-1		1 295,55	832,99
OFFICE PUBLIC DE L HABITAT CANTAL	2024	P	Construction Parc social public 2 logements Cité du Puy Marot à Laroquebrou	Caisse des Dépôts et Consignations	12 716,00	12 716,00	49,08	A	V	LIVRETA	3,003	V	LIVRETA	3,000	A-1		397,09	94,17
OFFICE PUBLIC DE L HABITAT CANTAL	2024	P	Construction Parc social public 2 logements Cité du Puy Marot à Laroquebrou	Caisse des Dépôts et Consignations	54 282,00	54 282,00	39,08	A	V	LIVRETA	3,003	V	LIVRETA	3,000	A-1		1 695,09	627,30
OFFICE PUBLIC DE L HABITAT CANTAL	2024	P	Construction Parc social public 2 logements Cité du Puy Marot à Laroquebrou	Caisse des Dépôts et Consignations	12 716,00	12 716,00	49,08	A	V	LIVRETA	2,010	V	LIVRETA	3,000	A-1		286,97	126,73
OFFICE PUBLIC DE L HABITAT CANTAL	2024	P	Construction Parc social public 2 logements situés Le Buron à Naucelles	Caisse des Dépôts et Consignations	50 522,00	50 522,00	39,08	A	V	LIVRETA	2,013	V	LIVRETA	3,000	A-1		1 154,90	733,08

CONSEIL DEPARTEMENTAL DU CANTAL - BUDGET PRINCIPAL CD15 - BS (projet de budget) - 2025

Désignation du bénéficiaire	Année de mobilisation et profil d'amortissement de l'emprunt (1)		Objet de l'emprunt garanti	Organisme prêteur ou chef de file	Montant initial	Capital restant dû au 01/01/N	Durée résiduelle	Périodicité des remboursements (2)	Taux initial			Taux à la date de vote du budget (6)			Catégorie d'emprunt (7)	Indices ou devises pouvant modifier l'emprunt	Annuité garantie au cours de l'exercice	
	Année	Profil							Taux (3)	Index (4)	Taux actuariel (5)	Taux (3)	Index (4)	Niveau de taux			En intérêts (8)	En capital
OFFICE PUBLIC DE L HABITAT CANTAL	2024	P	Construction Parc social public 2 logements situés Le Buron à Naucelles	Caisse des Dépôts et Consignations	23 983,00	23 983,00	49,08	A	V	LIVRETA	2,011	V	LIVRETA	3,000	A-1		548,24	239,02
OFFICE PUBLIC DE L HABITAT CANTAL	2024	P	Construction Parc social public 2 logements situés Le Buron à Naucelles	Caisse des Dépôts et Consignations	54 824,00	54 824,00	39,08	A	V	LIVRETA	3,005	V	LIVRETA	3,000	A-1		1 734,24	633,56
OFFICE PUBLIC DE L HABITAT CANTAL	2024	P	Construction Parc social public 2 logements situés Le Buron à Naucelles	Caisse des Dépôts et Consignations	28 626,50	28 626,50	49,08	A	V	LIVRETA	3,005	V	LIVRETA	3,000	A-1		905,54	212,00
OFFICE PUBLIC DE L HABITAT CANTAL	2024	P	Réhabilitation Parc social public avenue Lambert à Vic-Sur-Cère	Caisse des Dépôts et Consignations	396 029,50	396 029,50	24,08	A	V	LIVRETA	2,952	V	LIVRETA	3,000	A-1		10 006,65	10 033,16
OFFICE PUBLIC DE L HABITAT CANTAL	2025	P	Construction 15 logements situés rue de la Gare à Arpajon-Sur-Cère	Caisse des Dépôts et Consignations	407 451,00	0,00	39,42	A	V	LIVRETA	1,977	V	LIVRETA	2,600	A-1		1 746,79	5 912,13
OFFICE PUBLIC DE L HABITAT CANTAL	2025	P	Construction 15 logements situés rue de la Gare à Arpajon-Sur-Cère	Caisse des Dépôts et Consignations	95 706,00	0,00	49,42	A	V	LIVRETA	1,981	V	LIVRETA	2,600	A-1		410,31	953,82
OFFICE PUBLIC DE L HABITAT CANTAL	2025	P	Construction 15 logements situés rue de la Gare à Arpajon-Sur-Cère	Caisse des Dépôts et Consignations	201 667,00	0,00	39,42	A	V	LIVRETA	2,961	V	LIVRETA	3,600	A-1		1 192,24	2 330,52
OFFICE PUBLIC DE L HABITAT CANTAL	2025	P	Construction 15 logements situés rue de la Gare à Arpajon-Sur-Cère	Caisse des Dépôts et Consignations	47 369,50	0,00	49,42	A	V	LIVRETA	2,967	V	LIVRETA	3,600	A-1		280,05	350,80
OFFICE PUBLIC DE L HABITAT CANTAL	2024	P	Construction 4 logements situés route de Cantagrel à Naucelles	Caisse des Dépôts et Consignations	46 939,50	46 939,50	39,42	A	V	LIVRETA	2,007	V	LIVRETA	3,000	A-1		1 021,68	681,10
OFFICE PUBLIC DE L HABITAT CANTAL	2024	P	Construction 4 logements situés route de Cantagrel à Naucelles	Caisse des Dépôts et Consignations	11 675,00	11 675,00	49,42	A	V	LIVRETA	2,006	V	LIVRETA	3,000	A-1		254,12	116,36
OFFICE PUBLIC DE L HABITAT CANTAL	2024	P	Construction 4 logements situés route de Cantagrel à Naucelles	Caisse des Dépôts et Consignations	116 829,50	116 829,50	39,42	A	V	LIVRETA	2,996	V	LIVRETA	3,000	A-1		3 518,16	1 350,12
OFFICE PUBLIC DE L HABITAT CANTAL	2024	P	Construction 4 logements situés route de Cantagrel à Naucelles	Caisse des Dépôts et Consignations	29 058,50	29 058,50	49,42	A	V	LIVRETA	2,996	V	LIVRETA	3,000	A-1		875,06	215,20
OFFICE PUBLIC DE L HABITAT CANTAL	2025	P	Acquisition en VEFA 3 logements lotissement des Plagnes à Ally	Caisse des Dépôts et Consignations	72 633,50	0,00	39,67	A	V	LIVRETA	2,073	V	LIVRETA	2,600	A-1		1 888,47	1 053,92

CONSEIL DEPARTEMENTAL DU CANTAL - BUDGET PRINCIPAL CD15 - BS (projet de budget) - 2025

Désignation du bénéficiaire	Année de mobilisation et profil d'amortissement de l'emprunt (1)		Objet de l'emprunt garanti	Organisme prêteur ou chef de file	Montant initial	Capital restant dû au 01/01/N	Durée rési-duelle	Périodi-cité des rem-bour-sements (2)	Taux initial			Taux à la date de vote du budget (6)			Catégorie d'emprunt (7)	Indices ou devises pouvant modifier l'emprunt	Annuité garantie au cours de l'exercice	
	Année	Profil							Taux (3)	Index (4)	Taux actua-riel (5)	Taux (3)	Index (4)	Niveau de taux			En intérêts (8)	En capital
OFFICE PUBLIC DE L HABITAT CANTAL	2025	P	Acquisition en VEFA 3 logements lotissement des Plagnes à Ally	Caisse des Dépôts et Consignations	21 001,00	0,00	49,67	A	V	LIVRETA	2,061	V	LIVRETA	2,600	A-1		546,03	209,30
OFFICE PUBLIC DE L HABITAT CANTAL	2025	P	Acquisition en VEFA 3 logements lotissement des Plagnes à Ally	Caisse des Dépôts et Consignations	138 667,50	0,00	39,67	A	V	LIVRETA	3,100	V	LIVRETA	3,600	A-1		4 992,03	1 602,48
OFFICE PUBLIC DE L HABITAT CANTAL	2025	P	Acquisition en VEFA 3 logements lotissement des Plagnes à Ally	Caisse des Dépôts et Consignations	39 449,50	0,00	49,67	A	V	LIVRETA	3,085	V	LIVRETA	3,600	A-1		1 420,18	292,15
OFFICE PUBLIC DE L HABITAT CANTAL	2024	P	Construction de 4 logements avenue de Julien à Aurillac	Caisse des Dépôts et Consignations	62 080,00	62 080,00	39,67	A	V	LIVRETA	1,998	V	LIVRETA	3,000	A-1		1 287,94	900,78
OFFICE PUBLIC DE L HABITAT CANTAL	2024	P	Construction de 4 logements avenue de Julien à Aurillac	Caisse des Dépôts et Consignations	14 808,00	14 808,00	49,67	A	V	LIVRETA	1,999	V	LIVRETA	3,000	A-1		307,22	147,58
OFFICE PUBLIC DE L HABITAT CANTAL	2024	P	Construction de 4 logements avenue de Julien à Aurillac	Caisse des Dépôts et Consignations	193 739,50	193 739,50	39,67	A	V	LIVRETA	2,983	V	LIVRETA	3,000	A-1		5 559,90	2 238,91
OFFICE PUBLIC DE L HABITAT CANTAL	2024	P	Construction de 4 logements avenue de Julien à Aurillac	Caisse des Dépôts et Consignations	44 424,00	44 424,00	49,67	A	V	LIVRETA	2,984	V	LIVRETA	3,000	A-1		1 265,89	328,99
OFFICE PUBLIC DE L HABITAT CANTAL	2024	P	Construction de 14 logements boulevard du Vialenc à Aurillac	Caisse des Dépôts et Consignations	101 224,00	101 224,00	39,67	A	V	LIVRETA	1,998	V	LIVRETA	3,000	A-1		2 100,04	1 468,76
OFFICE PUBLIC DE L HABITAT CANTAL	2024	P	Construction de 14 logements boulevard du Vialenc à Aurillac	Caisse des Dépôts et Consignations	77 352,50	77 352,50	49,67	A	V	LIVRETA	1,999	V	LIVRETA	3,000	A-1		1 604,79	770,91
OFFICE PUBLIC DE L HABITAT CANTAL	2024	P	Construction de 14 logements boulevard du Vialenc à Aurillac	Caisse des Dépôts et Consignations	254 089,00	254 089,00	39,67	A	V	LIVRETA	2,983	V	LIVRETA	3,000	A-1		7 291,79	2 936,32
OFFICE PUBLIC DE L HABITAT CANTAL	2024	P	Construction de 14 logements boulevard du Vialenc à Aurillac	Caisse des Dépôts et Consignations	194 167,50	194 167,50	49,67	A	V	LIVRETA	2,985	V	LIVRETA	3,000	A-1		5 572,18	1 437,92
OFFICE PUBLIC DE L HABITAT CANTAL	2024	P	Acquisition en VEFA 2 logements impasse Jean-Léon Reniac à Ayrens	Caisse des Dépôts et Consignations	59 488,00	59 488,00	39,67	A	V	LIVRETA	1,974	V	LIVRETA	3,000	A-1		966,34	863,17

CONSEIL DEPARTEMENTAL DU CANTAL - BUDGET PRINCIPAL CD15 - BS (projet de budget) - 2025

Désignation du bénéficiaire	Année de mobilisation et profil d'amortissement de l'emprunt (1)		Objet de l'emprunt garanti	Organisme prêteur ou chef de file	Montant initial	Capital restant dû au 01/01/N	Durée résiduelle	Périodicité des remboursements (2)	Taux initial			Taux à la date de vote du budget (6)			Catégorie d'emprunt (7)	Indices ou devises pouvant modifier l'emprunt	Annuité garantie au cours de l'exercice	
	Année	Profil							Taux (3)	Index (4)	Taux actuariel (5)	Taux (3)	Index (4)	Niveau de taux			En intérêts (8)	En capital
OFFICE PUBLIC DE L HABITAT CANTAL	2024	P	Acquisition en VEFA 2 logements impasse Jean-Léon Reniac à Ayrens	Caisse des Dépôts et Consignations	18 119,50	18 119,50	49,67	A	V	LIVRETA	1,978	V	LIVRETA	3,000	A-1		294,34	180,58
OFFICE PUBLIC DE L HABITAT CANTAL	2024	P	Acquisition en VEFA 2 logements impasse Jean-Léon Reniac à Ayrens	Caisse des Dépôts et Consignations	73 315,00	73 315,00	39,67	A	V	LIVRETA	2,946	V	LIVRETA	3,000	A-1		1 646,00	847,25
OFFICE PUBLIC DE L HABITAT CANTAL	2024	P	Acquisition en VEFA 2 logements impasse Jean-Léon Reniac à Ayrens	Caisse des Dépôts et Consignations	22 331,50	22 331,50	49,67	A	V	LIVRETA	2,954	V	LIVRETA	3,000	A-1		501,37	165,38
OFFICE PUBLIC DE L HABITAT CANTAL	2024	P	Acquisition en VEFA 2 logements rue de Peyre Arse à Laveissière	Caisse des Dépôts et Consignations	52 639,00	52 639,00	39,67	A	V	LIVRETA	1,966	V	LIVRETA	3,000	A-1		778,85	763,80
OFFICE PUBLIC DE L HABITAT CANTAL	2024	P	Acquisition en VEFA 2 logements rue de Peyre Arse à Laveissière	Caisse des Dépôts et Consignations	16 057,50	16 057,50	49,67	A	V	LIVRETA	1,971	V	LIVRETA	3,000	A-1		237,59	160,03
OFFICE PUBLIC DE L HABITAT CANTAL	2024	P	Acquisition en VEFA 2 logements rue de Peyre Arse à Laveissière	Caisse des Dépôts et Consignations	74 523,00	74 523,00	39,67	A	V	LIVRETA	2,934	V	LIVRETA	3,000	A-1		1 523,55	861,21
OFFICE PUBLIC DE L HABITAT CANTAL	2024	P	Acquisition en VEFA 2 logements rue de Peyre Arse à Laveissière	Caisse des Dépôts et Consignations	22 733,00	22 733,00	49,67	A	V	LIVRETA	2,944	V	LIVRETA	3,000	A-1		464,76	168,35
OFFICE PUBLIC DE L HABITAT CANTAL	2024	P	Acquisition en VEFA 2 logements lotissement communal à Moussages	Caisse des Dépôts et Consignations	54 239,50	54 239,50	39,75	A	V	LIVRETA	1,994	V	LIVRETA	3,000	A-1		1 034,56	787,02
OFFICE PUBLIC DE L HABITAT CANTAL	2024	P	Acquisition en VEFA 2 logements lotissement communal à Moussages	Caisse des Dépôts et Consignations	16 077,00	16 077,00	49,75	A	V	LIVRETA	1,995	V	LIVRETA	3,000	A-1		306,65	160,23
OFFICE PUBLIC DE L HABITAT CANTAL	2024	P	Acquisition en VEFA 2 logements lotissement communal à Moussages	Caisse des Dépôts et Consignations	69 667,50	69 667,50	39,75	A	V	LIVRETA	2,977	V	LIVRETA	3,000	A-1		1 837,55	805,10
OFFICE PUBLIC DE L HABITAT CANTAL	2024	P	Acquisition en VEFA 2 logements lotissement communal à Moussages	Caisse des Dépôts et Consignations	20 649,50	20 649,50	49,75	A	V	LIVRETA	2,980	V	LIVRETA	3,000	A-1		544,65	152,92
OFFICE PUBLIC DE L HABITAT CANTAL	2024	P	Acquisition en VEFA 3 logements lotissement les châtaigniers à Prunet	Caisse des Dépôts et Consignations	57 178,00	57 178,00	39,67	A	V	LIVRETA	1,996	V	LIVRETA	3,000	A-1		1 165,44	829,66

CONSEIL DEPARTEMENTAL DU CANTAL - BUDGET PRINCIPAL CD15 - BS (projet de budget) - 2025

Désignation du bénéficiaire	Année de mobilisation et profil d'amortissement de l'emprunt (1)		Objet de l'emprunt garanti	Organisme prêteur ou chef de file	Montant initial	Capital restant dû au 01/01/N	Durée rési-duelle	Périodi-cité des rem-bour-sements (2)	Taux initial			Taux à la date de vote du budget (6)			Catégorie d'emprunt (7)	Indices ou devises pouvant modifier l'emprunt	Annuité garantie au cours de l'exercice	
	Année	Profil							Taux (3)	Index (4)	Taux actua-riel (5)	Taux (3)	Index (4)	Niveau de taux			En intérêts (8)	En capital
OFFICE PUBLIC DE L HABITAT CANTAL	2024	P	Acquisition en VEFA 3 logements lotissement les châtaigniers à Prunet	Caisse des Dépôts et Consignations	17 175,00	17 175,00	49,67	A	V	LIVRETA	1,997	V	LIVRETA	3,000	A-1		350,07	171,17
OFFICE PUBLIC DE L HABITAT CANTAL	2024	P	Acquisition en VEFA 3 logements lotissement les châtaigniers à Prunet	Caisse des Dépôts et Consignations	143 800,00	143 800,00	39,67	A	V	LIVRETA	2,980	V	LIVRETA	3,000	A-1		4 054,10	1 661,79
OFFICE PUBLIC DE L HABITAT CANTAL	2024	P	Acquisition en VEFA 3 logements lotissement les châtaigniers à Prunet	Caisse des Dépôts et Consignations	43 194,50	43 194,50	49,67	A	V	LIVRETA	2,983	V	LIVRETA	3,000	A-1		1 217,77	319,88
OFFICE PUBLIC DE L HABITAT CANTAL	2024	P	Acquisition en VEFA 1 logement hameau du Pré Petiot à Saint-Poncy	Caisse des Dépôts et Consignations	66 403,00	66 403,00	39,67	A	V	LIVRETA	2,953	V	LIVRETA	3,000	A-1		1 570,91	767,37
OFFICE PUBLIC DE L HABITAT CANTAL	2024	P	Acquisition en VEFA 1 logement hameau du Pré Petiot à Saint-Poncy	Caisse des Dépôts et Consignations	20 976,00	20 976,00	49,67	A	V	LIVRETA	2,960	V	LIVRETA	3,000	A-1		496,23	155,34
OFFICE PUBLIC DE L HABITAT CANTAL	2025	P	Acquisition en VEFA 3 logements Tour de Bourg à Teissières-lès-Bouliès	Caisse des Dépôts et Consignations	118 320,50	0,00	39,67	A	V	LIVRETA	2,073	V	LIVRETA	2,600	A-1		3 076,34	1 716,83
OFFICE PUBLIC DE L HABITAT CANTAL	2025	P	Acquisition en VEFA 3 logements Tour de Bourg à Teissières-lès-Bouliès	Caisse des Dépôts et Consignations	33 602,50	0,00	49,67	A	V	LIVRETA	2,061	V	LIVRETA	2,600	A-1		873,67	334,89
OFFICE PUBLIC DE L HABITAT CANTAL	2025	P	Acquisition en VEFA 3 logements Tour de Bourg à Teissières-lès-Bouliès	Caisse des Dépôts et Consignations	104 764,00	0,00	39,67	A	V	LIVRETA	3,100	V	LIVRETA	3,600	A-1		3 771,51	1 210,68
OFFICE PUBLIC DE L HABITAT CANTAL	2025	P	Acquisition en VEFA 3 logements Tour de Bourg à Teissières-lès-Bouliès	Caisse des Dépôts et Consignations	31 543,50	0,00	1,50	A	V	LIVRETA	5,000	V	LIVRETA	3,000	A-1		0,00	31 543,50
OFFICE PUBLIC DE L HABITAT CANTAL	2024	P	Acquisition en VEFA 3 logements rue de l école à Ydes	Caisse des Dépôts et Consignations	50 815,50	50 815,50	39,67	A	V	LIVRETA	1,989	V	LIVRETA	3,000	A-1		969,25	737,34
OFFICE PUBLIC DE L HABITAT CANTAL	2024	P	Acquisition en VEFA 3 logements rue de l école à Ydes	Caisse des Dépôts et Consignations	15 579,00	15 579,00	49,67	A	V	LIVRETA	1,991	V	LIVRETA	3,000	A-1		297,16	155,26
OFFICE PUBLIC DE L HABITAT CANTAL	2024	P	Acquisition en VEFA 3 logements rue de l école à Ydes	Caisse des Dépôts et Consignations	101 631,00	101 631,00	39,67	A	V	LIVRETA	2,969	V	LIVRETA	3,000	A-1		2 680,62	1 174,48
OFFICE PUBLIC DE L HABITAT CANTAL	2024	P	Acquisition en VEFA 3 logements rue de l école à Ydes	Caisse des Dépôts et Consignations	31 157,50	31 157,50	49,67	A	V	LIVRETA	2,974	V	LIVRETA	3,000	A-1		821,81	230,74

1899

CONSEIL DEPARTEMENTAL DU CANTAL - BUDGET PRINCIPAL CD15 - BS (projet de budget) - 2025

Désignation du bénéficiaire	Année de mobilisation et profil d'amortissement de l'emprunt (1)		Objet de l'emprunt garanti	Organisme prêteur ou chef de file	Montant initial	Capital restant dû au 01/01/N	Durée rési-duelle	Périodi-cité des rem-bour-sements (2)	Taux initial			Taux à la date de vote du budget (6)			Catégorie d'emprunt (7)	Indices ou devises pouvant modifier l'emprunt	Annuité garantie au cours de l'exercice	
	Année	Profil							Taux (3)	Index (4)	Taux actua-riel (5)	Taux (3)	Index (4)	Niveau de taux			En intérêts (8)	En capital
OFFICE PUBLIC DE L HABITAT CANTAL	2025	P	Construction 7 logements situés 37 avenue du Général Leclerc à Arpajon-Sur-Cère	Caisse des Dépôts et Consignations	47 071,50	0,00	40,00	A	V	LIVRETA	2,034	V	LIVRETA	2,600	A-1		0,00	0,00
OFFICE PUBLIC DE L HABITAT CANTAL	2025	P	Construction 7 logements situés 37 avenue du Général Leclerc à Arpajon-Sur-Cère	Caisse des Dépôts et Consignations	47 341,50	0,00	50,00	A	V	LIVRETA	2,028	V	LIVRETA	2,600	A-1		0,00	0,00
OFFICE PUBLIC DE L HABITAT CANTAL	2025	P	Construction 7 logements situés 37 avenue du Général Leclerc à Arpajon-Sur-Cère	Caisse des Dépôts et Consignations	111 225,50	0,00	40,00	A	V	LIVRETA	3,036	V	LIVRETA	3,600	A-1		0,00	0,00
OFFICE PUBLIC DE L HABITAT CANTAL	2025	P	Construction 7 logements situés 37 avenue du Général Leclerc à Arpajon-Sur-Cère	Caisse des Dépôts et Consignations	111 863,00	0,00	50,00	A	V	LIVRETA	3,031	V	LIVRETA	3,600	A-1		0,00	0,00
OFFICE PUBLIC DE L HABITAT CANTAL	2025	P	Construction 5 logements situés Rue de Verdun à Arpajon-Sur-Cère	Caisse des Dépôts et Consignations	78 906,50	0,00	39,83	A	V	LIVRETA	3,541	V	LIVRETA	4,110	A-1		0,00	0,00
OFFICE PUBLIC DE L HABITAT CANTAL	2025	P	Construction 5 logements situés Rue de Verdun à Arpajon-Sur-Cère	Caisse des Dépôts et Consignations	92 624,00	0,00	39,83	A	V	LIVRETA	3,541	V	LIVRETA	4,110	A-1		0,00	0,00
OFFICE PUBLIC DE L HABITAT CANTAL	2025	P	Construction 5 logements situés Rue de Verdun à Arpajon-Sur-Cère	Caisse des Dépôts et Consignations	55 821,50	0,00	49,83	A	V	LIVRETA	3,536	V	LIVRETA	4,110	A-1		0,00	0,00
OFFICE PUBLIC DE L HABITAT CANTAL	2025	P	Construction 6 logements situés Le Bourg, Seriers à Neuvéglise-sur-Truyère	Caisse des Dépôts et Consignations	53 071,50	0,00	40,00	A	V	LIVRETA	2,002	V	LIVRETA	2,600	A-1		0,00	0,00
OFFICE PUBLIC DE L HABITAT CANTAL	2025	P	Construction 6 logements situés Le Bourg, Seriers à Neuvéglise-sur-Truyère	Caisse des Dépôts et Consignations	9 023,00	0,00	49,75	A	V	LIVRETA	2,025	V	LIVRETA	2,600	A-1		183,92	89,93
OFFICE PUBLIC DE L HABITAT CANTAL	2025	P	Construction 6 logements situés Le Bourg, Seriers à Neuvéglise-sur-Truyère	Caisse des Dépôts et Consignations	170 016,00	0,00	39,75	A	V	LIVRETA	3,035	V	LIVRETA	3,600	A-1		4 793,20	1 964,75
OFFICE PUBLIC DE L HABITAT CANTAL	2025	P	Construction 6 logements situés Le Bourg, Seriers à Neuvéglise-sur-Truyère	Caisse des Dépôts et Consignations	28 906,50	0,00	49,75	A	V	LIVRETA	3,030	V	LIVRETA	3,600	A-1		814,95	214,07
OFFICE PUBLIC DE L HABITAT CANTAL	2025	P	Construction 2 logements situés Rue du Terrou à Naucelles	Caisse des Dépôts et Consignations	67 165,00	0,00	39,75	A	V	LIVRETA	2,025	V	LIVRETA	2,600	A-1		1 305,51	974,57

Désignation du bénéficiaire	Année de mobilisation et profil d'amortissement de l'emprunt (1)		Objet de l'emprunt garanti	Organisme prêteur ou chef de file	Montant initial	Capital restant dû au 01/01/N	Durée résiduelle	Périodicité des remboursements (2)	Taux initial			Taux à la date de vote du budget (6)			Catégorie d'emprunt (7)	Indices ou devises pouvant modifier l'emprunt	Annuité garantie au cours de l'exercice	
	Année	Profil							Taux (3)	Index (4)	Taux actuariel (5)	Taux (3)	Index (4)	Niveau de taux			En intérêts (8)	En capital
OFFICE PUBLIC DE L HABITAT CANTAL	2025	P	Construction 2 logements situés Rue du Terrou à Naucelles	Caisse des Dépôts et Consignations	67 165,00	0,00	39,92	A	V	LIVRETA	3,052	V	LIVRETA	3,600	A-1		2 417,94	776,18
OFFICE PUBLIC DE L HABITAT CANTAL	2013	P	REHABILITATION EHPAD LA VIGIERE 15100 SAINT-FLOUR	Caisse des Dépôts et Consignations	375 000,00	114 617,20	3,92	T	F	FIXE	2,351	F	FIXE	2,620	A-1		2 707,28	27 552,46
OFFICE PUBLIC DE L HABITAT CANTAL	2022	P	OFFICE PUBLIC DE L HABITAT CANTAL	Caisse des Dépôts et Consignations	944 197,17	889 876,48	27,17	A	F	FIXE	1,030	F	FIXE	1,030	A-1		9 165,73	27 580,69
OFFICE PUBLIC DE L HABITAT CANTAL	2022	P	OFFICE PUBLIC DE L HABITAT CANTAL	Caisse des Dépôts et Consignations	966 547,13	910 940,63	27,17	A	F	FIXE	1,030	F	FIXE	1,030	A-1		9 382,69	28 233,55
OFFICE PUBLIC DE L HABITAT CANTAL	2022	P	OFFICE PUBLIC DE L HABITAT CANTAL	Caisse des Dépôts et Consignations	437 460,21	396 596,95	17,17	A	F	FIXE	0,750	F	FIXE	0,750	A-1		2 974,48	20 661,78
OFFICE PUBLIC DE L HABITAT CANTAL	2022	P	OFFICE PUBLIC DE L HABITAT CANTAL	Caisse des Dépôts et Consignations	10 574,18	6 479,41	2,17	A	V	LIVRETA	3,197	V	LIVRETA	4,000	A-1		259,18	2 070,78
OFFICE PUBLIC DE L HABITAT CANTAL	2022	P	OFFICE PUBLIC DE L HABITAT CANTAL	Caisse des Dépôts et Consignations	8 264,68	4 824,52	3,25	A	V	LIVRETA	3,208	V	LIVRETA	4,000	A-1		192,98	1 131,98
OFFICE PUBLIC DE L HABITAT CANTAL	2022	P	OFFICE PUBLIC DE L HABITAT CANTAL	Caisse des Dépôts et Consignations	9 395,79	2 999,13	4,25	A	V	LIVRETA	0,000	V	LIVRETA	4,000	A-1		119,97	550,76
OFFICE PUBLIC DE L HABITAT CANTAL	2022	P	OFFICE PUBLIC DE L HABITAT CANTAL	Caisse des Dépôts et Consignations	7 588,58	4 892,04	4,75	A	V	LIVRETA	3,303	V	LIVRETA	4,000	A-1		195,68	898,38
OFFICE PUBLIC DE L HABITAT CANTAL	2022	P	OFFICE PUBLIC DE L HABITAT CANTAL	Caisse des Dépôts et Consignations	4 939,89	3 781,65	5,17	A	V	LIVRETA	3,292	V	LIVRETA	4,000	A-1		151,27	566,20
OFFICE PUBLIC DE L HABITAT CANTAL	2022	P	OFFICE PUBLIC DE L HABITAT CANTAL	Caisse des Dépôts et Consignations	11 645,80	7 927,62	5,25	A	V	LIVRETA	3,264	V	LIVRETA	4,000	A-1		317,10	1 186,94
OFFICE PUBLIC DE L HABITAT CANTAL	2022	P	OFFICE PUBLIC DE L HABITAT CANTAL	Caisse des Dépôts et Consignations	29 270,16	19 925,00	5,25	A	V	LIVRETA	3,264	V	LIVRETA	4,000	A-1		797,00	2 983,22
OFFICE PUBLIC DE L HABITAT CANTAL	2022	P	OFFICE PUBLIC DE L HABITAT CANTAL	Caisse des Dépôts et Consignations	11 126,88	7 574,37	5,25	A	V	LIVRETA	3,264	V	LIVRETA	4,000	A-1		302,97	1 134,05

CONSEIL DEPARTEMENTAL DU CANTAL - BUDGET PRINCIPAL CD15 - BS (projet de budget) - 2025

Désignation du bénéficiaire	Année de mobilisation et profil d'amortissement de l'emprunt (1)		Objet de l'emprunt garanti	Organisme prêteur ou chef de file	Montant initial	Capital restant dû au 01/01/N	Durée résiduelle	Périodicité des remboursements (2)	Taux initial			Taux à la date de vote du budget (6)			Catégorie d'emprunt (7)	Indices ou devises pouvant modifier l'emprunt	Annuité garantie au cours de l'exercice	
	Année	Profil							Taux (3)	Index (4)	Taux actuariel (5)	Taux (3)	Index (4)	Niveau de taux			En intérêts (8)	En capital
OFFICE PUBLIC DE L HABITAT CANTAL	2022	P	OFFICE PUBLIC DE L HABITAT CANTAL	Caisse des Dépôts et Consignations	8 177,99	5 566,98	5,25	A	V	LIVRETA	3,264	V	LIVRETA	4,000	A-1		222,68	833,50
OFFICE PUBLIC DE L HABITAT CANTAL	2022	P	OFFICE PUBLIC DE L HABITAT CANTAL	Caisse des Dépôts et Consignations	3 263,10	2 564,54	6,00	A	V	LIVRETA	3,247	V	LIVRETA	4,000	A-1		102,58	322,14
OFFICE PUBLIC DE L HABITAT CANTAL	2022	P	OFFICE PUBLIC DE L HABITAT CANTAL	Caisse des Dépôts et Consignations	28 104,02	20 074,91	6,33	A	V	LIVRETA	3,258	V	LIVRETA	4,000	A-1		803,00	2 521,67
OFFICE PUBLIC DE L HABITAT CANTAL	2022	P	OFFICE PUBLIC DE L HABITAT CANTAL	Caisse des Dépôts et Consignations	36 616,48	26 411,86	6,58	A	V	LIVRETA	3,382	V	LIVRETA	4,000	A-1		1 056,48	3 317,67
OFFICE PUBLIC DE L HABITAT CANTAL	2022	P	OFFICE PUBLIC DE L HABITAT CANTAL	Caisse des Dépôts et Consignations	71 785,61	51 779,72	6,58	A	V	LIVRETA	3,382	V	LIVRETA	4,000	A-1		2 071,19	6 504,21
OFFICE PUBLIC DE L HABITAT CANTAL	2022	P	OFFICE PUBLIC DE L HABITAT CANTAL	Caisse des Dépôts et Consignations	38 206,20	28 450,30	7,50	A	V	LIVRETA	3,233	V	LIVRETA	4,000	A-1		1 138,01	3 027,51
OFFICE PUBLIC DE L HABITAT CANTAL	2022	P	OFFICE PUBLIC DE L HABITAT CANTAL	Caisse des Dépôts et Consignations	38 226,05	31 689,33	11,50	A	V	LIVRETA	3,183	V	LIVRETA	3,900	A-1		1 235,88	2 121,12
OFFICE PUBLIC DE L HABITAT CANTAL	2022	P	OFFICE PUBLIC DE L HABITAT CANTAL	Caisse des Dépôts et Consignations	18 347,39	15 276,47	11,58	A	V	LIVRETA	3,302	V	LIVRETA	3,900	A-1		595,78	1 022,53
OFFICE PUBLIC DE L HABITAT CANTAL	2022	P	OFFICE PUBLIC DE L HABITAT CANTAL	Caisse des Dépôts et Consignations	2 599,06	2 429,33	26,58	A	V	LIVRETA	3,407	V	LIVRETA	4,000	A-1		97,17	51,60
OFFICE PUBLIC DE L HABITAT CANTAL	2022	P	OFFICE PUBLIC DE L HABITAT CANTAL	Caisse des Dépôts et Consignations	18 118,78	15 086,13	11,67	A	V	LIVRETA	3,284	V	LIVRETA	3,900	A-1		588,36	1 009,79
OFFICE PUBLIC DE L HABITAT CANTAL	2022	P	OFFICE PUBLIC DE L HABITAT CANTAL	Caisse des Dépôts et Consignations	3 318,45	3 101,73	26,67	A	V	LIVRETA	3,397	V	LIVRETA	4,000	A-1		124,07	65,88
OFFICE PUBLIC DE L HABITAT CANTAL	2022	P	OFFICE PUBLIC DE L HABITAT CANTAL	Caisse des Dépôts et Consignations	19 953,81	16 891,17	12,75	A	V	LIVRETA	3,371	V	LIVRETA	4,000	A-1		675,65	1 015,90
OFFICE PUBLIC DE L HABITAT CANTAL	2022	P	OFFICE PUBLIC DE L HABITAT CANTAL	Caisse des Dépôts et Consignations	27 834,17	23 562,00	12,75	A	V	LIVRETA	3,371	V	LIVRETA	4,000	A-1		942,48	1 417,11

1902

CONSEIL DEPARTEMENTAL DU CANTAL - BUDGET PRINCIPAL CD15 - BS (projet de budget) - 2025

Désignation du bénéficiaire	Année de mobilisation et profil d'amortissement de l'emprunt (1)		Objet de l'emprunt garanti	Organisme prêteur ou chef de file	Montant initial	Capital restant dû au 01/01/N	Durée rési-duelle	Périodi-cité des rem-bour-sements (2)	Taux initial			Taux à la date de vote du budget (6)			Catégorie d'emprunt (7)	Indices ou devises pouvant modifier l'emprunt	Annuité garantie au cours de l'exercice	
	Année	Profil							Taux (3)	Index (4)	Taux actua-riel (5)	Taux (3)	Index (4)	Niveau de taux			En intérêts (8)	En capital
OFFICE PUBLIC DE L HABITAT CANTAL	2022	P	OFFICE PUBLIC DE L HABITAT CANTAL	Caisse des Dépôts et Consignations	16 837,70	14 253,34	12,75	A	V	LIVRETA	3,371	V	LIVRETA	4,000	A-1		570,14	857,25
OFFICE PUBLIC DE L HABITAT CANTAL	2022	P	OFFICE PUBLIC DE L HABITAT CANTAL	Caisse des Dépôts et Consignations	9 689,49	8 337,65	13,83	A	V	LIVRETA	3,359	V	LIVRETA	4,000	A-1		333,51	431,47
OFFICE PUBLIC DE L HABITAT CANTAL	2022	P	OFFICE PUBLIC DE L HABITAT CANTAL	Caisse des Dépôts et Consignations	22 503,45	19 363,84	13,83	A	V	LIVRETA	3,359	V	LIVRETA	4,000	A-1		774,55	1 002,06
OFFICE PUBLIC DE L HABITAT CANTAL	2022	P	OFFICE PUBLIC DE L HABITAT CANTAL	Caisse des Dépôts et Consignations	20 347,13	18 371,39	14,00	A	V	LIVRETA	3,330	V	LIVRETA	4,000	A-1		734,86	863,03
OFFICE PUBLIC DE L HABITAT CANTAL	2022	P	OFFICE PUBLIC DE L HABITAT CANTAL	Caisse des Dépôts et Consignations	2 790,19	2 672,56	29,00	A	V	LIVRETA	3,364	V	LIVRETA	4,000	A-1		106,90	38,27
OFFICE PUBLIC DE L HABITAT CANTAL	2022	P	OFFICE PUBLIC DE L HABITAT CANTAL	Caisse des Dépôts et Consignations	22 683,68	19 747,36	14,75	A	V	LIVRETA	3,376	V	LIVRETA	4,000	A-1		789,89	927,66
OFFICE PUBLIC DE L HABITAT CANTAL	2022	P	OFFICE PUBLIC DE L HABITAT CANTAL	Caisse des Dépôts et Consignations	2 090,76	1 979,76	29,75	A	V	LIVRETA	3,390	V	LIVRETA	4,000	A-1		79,19	28,35
OFFICE PUBLIC DE L HABITAT CANTAL	2022	P	OFFICE PUBLIC DE L HABITAT CANTAL	Caisse des Dépôts et Consignations	50 924,70	44 332,69	14,83	A	V	LIVRETA	3,362	V	LIVRETA	4,000	A-1		1 773,31	2 082,60
OFFICE PUBLIC DE L HABITAT CANTAL	2022	P	OFFICE PUBLIC DE L HABITAT CANTAL	Caisse des Dépôts et Consignations	20 840,66	18 142,91	14,75	A	V	LIVRETA	3,376	V	LIVRETA	4,000	A-1		725,72	852,29
OFFICE PUBLIC DE L HABITAT CANTAL	2022	P	OFFICE PUBLIC DE L HABITAT CANTAL	Caisse des Dépôts et Consignations	23 298,74	20 282,80	14,83	A	V	LIVRETA	3,362	V	LIVRETA	4,000	A-1		811,31	952,82
OFFICE PUBLIC DE L HABITAT CANTAL	2022	P	OFFICE PUBLIC DE L HABITAT CANTAL	Caisse des Dépôts et Consignations	2 114,03	2 001,78	29,83	A	V	LIVRETA	3,381	V	LIVRETA	4,000	A-1		80,07	28,66
OFFICE PUBLIC DE L HABITAT CANTAL	2022	P	OFFICE PUBLIC DE L HABITAT CANTAL	Caisse des Dépôts et Consignations	15 783,04	13 739,98	14,75	A	V	LIVRETA	3,376	V	LIVRETA	4,000	A-1		549,60	645,46
OFFICE PUBLIC DE L HABITAT CANTAL	2022	P	OFFICE PUBLIC DE L HABITAT CANTAL	Caisse des Dépôts et Consignations	2 215,33	2 097,71	29,75	A	V	LIVRETA	3,390	V	LIVRETA	4,000	A-1		83,91	30,04

CONSEIL DEPARTEMENTAL DU CANTAL - BUDGET PRINCIPAL CD15 - BS (projet de budget) - 2025

Désignation du bénéficiaire	Année de mobilisation et profil d'amortissement de l'emprunt (1)		Objet de l'emprunt garanti	Organisme prêteur ou chef de file	Montant initial	Capital restant dû au 01/01/N	Durée rési-duelle	Périodi-cité des rem-bour-sements (2)	Taux initial			Taux à la date de vote du budget (6)			Catégorie d'emprunt (7)	Indices ou devises pouvant modifier l'emprunt	Annuité garantie au cours de l'exercice	
	Année	Profil							Taux (3)	Index (4)	Taux actua-riel (5)	Taux (3)	Index (4)	Niveau de taux			En intérêts (8)	En capital
OFFICE PUBLIC DE L HABITAT CANTAL	2022	P	OFFICE PUBLIC DE L HABITAT CANTAL	Caisse des Dépôts et Consignations	36 175,68	31 492,87	14,83	A	V	LIVRETA	3,362	V	LIVRETA	4,000	A-1		1 259,72	1 479,43
OFFICE PUBLIC DE L HABITAT CANTAL	2022	P	OFFICE PUBLIC DE L HABITAT CANTAL	Caisse des Dépôts et Consignations	20 266,86	17 756,28	15,25	A	V	LIVRETA	3,348	V	LIVRETA	4,000	A-1		710,25	755,38
OFFICE PUBLIC DE L HABITAT CANTAL	2022	P	OFFICE PUBLIC DE L HABITAT CANTAL	Caisse des Dépôts et Consignations	2 295,44	2 172,40	30,25	A	V	LIVRETA	3,371	V	LIVRETA	4,000	A-1		86,90	28,23
OFFICE PUBLIC DE L HABITAT CANTAL	2022	P	OFFICE PUBLIC DE L HABITAT CANTAL	Caisse des Dépôts et Consignations	23 278,86	20 395,17	15,33	A	V	LIVRETA	3,335	V	LIVRETA	4,000	A-1		815,81	867,64
OFFICE PUBLIC DE L HABITAT CANTAL	2022	P	OFFICE PUBLIC DE L HABITAT CANTAL	Caisse des Dépôts et Consignations	2 531,70	2 396,00	30,33	A	V	LIVRETA	3,363	V	LIVRETA	4,000	A-1		95,84	31,13
OFFICE PUBLIC DE L HABITAT CANTAL	2022	P	OFFICE PUBLIC DE L HABITAT CANTAL	Caisse des Dépôts et Consignations	18 082,59	15 842,59	15,33	A	V	LIVRETA	3,335	V	LIVRETA	4,000	A-1		633,70	673,96
OFFICE PUBLIC DE L HABITAT CANTAL	2022	P	OFFICE PUBLIC DE L HABITAT CANTAL	Caisse des Dépôts et Consignations	4 989,02	4 721,60	30,33	A	V	LIVRETA	3,363	V	LIVRETA	4,000	A-1		188,86	61,36
OFFICE PUBLIC DE L HABITAT CANTAL	2022	P	OFFICE PUBLIC DE L HABITAT CANTAL	Caisse des Dépôts et Consignations	11 675,68	10 229,34	15,33	A	V	LIVRETA	3,335	V	LIVRETA	4,000	A-1		409,17	435,17
OFFICE PUBLIC DE L HABITAT CANTAL	2022	P	OFFICE PUBLIC DE L HABITAT CANTAL	Caisse des Dépôts et Consignations	18 082,59	15 842,59	15,50	A	V	LIVRETA	3,309	V	LIVRETA	4,000	A-1		633,70	673,96
OFFICE PUBLIC DE L HABITAT CANTAL	2022	P	OFFICE PUBLIC DE L HABITAT CANTAL	Caisse des Dépôts et Consignations	4 989,02	4 721,60	30,50	A	V	LIVRETA	3,346	V	LIVRETA	4,000	A-1		188,86	61,36
OFFICE PUBLIC DE L HABITAT CANTAL	2022	P	OFFICE PUBLIC DE L HABITAT CANTAL	Caisse des Dépôts et Consignations	26 039,82	22 909,68	15,58	A	V	LIVRETA	3,405	V	LIVRETA	4,000	A-1		916,39	974,61
OFFICE PUBLIC DE L HABITAT CANTAL	2022	P	OFFICE PUBLIC DE L HABITAT CANTAL	Caisse des Dépôts et Consignations	8 302,46	7 885,80	30,58	A	V	LIVRETA	3,407	V	LIVRETA	4,000	A-1		315,43	102,47
OFFICE PUBLIC DE L HABITAT CANTAL	2022	P	OFFICE PUBLIC DE L HABITAT CANTAL	Caisse des Dépôts et Consignations	22 525,27	19 845,82	15,83	A	V	LIVRETA	3,365	V	LIVRETA	4,000	A-1		793,83	817,45

CONSEIL DEPARTEMENTAL DU CANTAL - BUDGET PRINCIPAL CD15 - BS (projet de budget) - 2025

Désignation du bénéficiaire	Année de mobilisation et profil d'amortissement de l'emprunt (1)		Objet de l'emprunt garanti	Organisme prêteur ou chef de file	Montant initial	Capital restant dû au 01/01/N	Durée résiduelle	Périodicité des remboursements (2)	Taux initial			Taux à la date de vote du budget (6)			Catégorie d'emprunt (7)	Indices ou devises pouvant modifier l'emprunt	Annuité garantie au cours de l'exercice	
	Année	Profil							Taux (3)	Index (4)	Taux actuariel (5)	Taux (3)	Index (4)	Niveau de taux			En intérêts (8)	En capital
OFFICE PUBLIC DE L HABITAT CANTAL	2022	P	OFFICE PUBLIC DE L HABITAT CANTAL	Caisse des Dépôts et Consignations	2 102,16	1 999,87	30,83	A	V	LIVRETA	3,382	V	LIVRETA	4,000	A-1		79,99	22,84
OFFICE PUBLIC DE L HABITAT CANTAL	2022	P	OFFICE PUBLIC DE L HABITAT CANTAL	Caisse des Dépôts et Consignations	62 211,34	54 811,10	15,75	A	V	LIVRETA	3,378	V	LIVRETA	4,000	A-1		2 192,45	2 257,68
OFFICE PUBLIC DE L HABITAT CANTAL	2022	P	OFFICE PUBLIC DE L HABITAT CANTAL	Caisse des Dépôts et Consignations	6 609,19	6 287,60	30,75	A	V	LIVRETA	3,390	V	LIVRETA	4,000	A-1		251,51	71,80
OFFICE PUBLIC DE L HABITAT CANTAL	2022	P	OFFICE PUBLIC DE L HABITAT CANTAL	Caisse des Dépôts et Consignations	33 579,93	29 585,49	15,67	A	V	LIVRETA	3,392	V	LIVRETA	4,000	A-1		1 183,42	1 218,63
OFFICE PUBLIC DE L HABITAT CANTAL	2022	P	OFFICE PUBLIC DE L HABITAT CANTAL	Caisse des Dépôts et Consignations	58 894,36	51 888,69	15,75	A	V	LIVRETA	3,378	V	LIVRETA	4,000	A-1		2 075,55	2 137,30
OFFICE PUBLIC DE L HABITAT CANTAL	2022	P	OFFICE PUBLIC DE L HABITAT CANTAL	Caisse des Dépôts et Consignations	8 747,21	8 321,58	30,75	A	V	LIVRETA	3,390	V	LIVRETA	4,000	A-1		332,87	95,03
OFFICE PUBLIC DE L HABITAT CANTAL	2022	P	OFFICE PUBLIC DE L HABITAT CANTAL	Caisse des Dépôts et Consignations	44 708,86	39 390,60	15,75	A	V	LIVRETA	3,378	V	LIVRETA	4,000	A-1		1 575,63	1 622,51
OFFICE PUBLIC DE L HABITAT CANTAL	2022	P	OFFICE PUBLIC DE L HABITAT CANTAL	Caisse des Dépôts et Consignations	10 611,44	10 095,11	30,75	A	V	LIVRETA	3,390	V	LIVRETA	4,000	A-1		403,81	115,28
OFFICE PUBLIC DE L HABITAT CANTAL	2022	P	OFFICE PUBLIC DE L HABITAT CANTAL	Caisse des Dépôts et Consignations	45 883,17	40 425,22	15,75	A	V	LIVRETA	3,378	V	LIVRETA	4,000	A-1		1 617,01	1 665,12
OFFICE PUBLIC DE L HABITAT CANTAL	2022	P	OFFICE PUBLIC DE L HABITAT CANTAL	Caisse des Dépôts et Consignations	10 599,38	10 083,63	30,75	A	V	LIVRETA	3,390	V	LIVRETA	4,000	A-1		403,35	115,15
OFFICE PUBLIC DE L HABITAT CANTAL	2022	P	OFFICE PUBLIC DE L HABITAT CANTAL	Caisse des Dépôts et Consignations	10 855,05	9 928,18	16,00	A	V	LIVRETA	3,240	V	LIVRETA	3,900	A-1		387,20	373,46
OFFICE PUBLIC DE L HABITAT CANTAL	2022	P	OFFICE PUBLIC DE L HABITAT CANTAL	Caisse des Dépôts et Consignations	18 169,25	16 049,81	16,33	A	V	LIVRETA	3,238	V	LIVRETA	3,900	A-1		625,94	625,58
OFFICE PUBLIC DE L HABITAT CANTAL	2022	P	OFFICE PUBLIC DE L HABITAT CANTAL	Caisse des Dépôts et Consignations	23 349,86	20 626,11	16,50	A	V	LIVRETA	3,213	V	LIVRETA	3,900	A-1		804,42	803,95

Désignation du bénéficiaire	Année de mobilisation et profil d'amortissement de l'emprunt (1)		Objet de l'emprunt garanti	Organisme prêteur ou chef de file	Montant initial	Capital restant dû au 01/01/N	Durée rési-duelle	Périodi-cité des rem-bour-sements (2)	Taux initial			Taux à la date de vote du budget (6)			Catégorie d'emprunt (7)	Indices ou devises pouvant modifier l'emprunt	Annuité garantie au cours de l'exercice	
	Année	Profil							Taux (3)	Index (4)	Taux actua-riel (5)	Taux (3)	Index (4)	Niveau de taux			En intérêts (8)	En capital
OFFICE PUBLIC DE L HABITAT CANTAL	2022	P	OFFICE PUBLIC DE L HABITAT CANTAL	Caisse des Dépôts et Consignations	1 654,20	1 568,43	31,50	A	V	LIVRETA	3,249	V	LIVRETA	3,900	A-1		61,17	18,90
OFFICE PUBLIC DE L HABITAT CANTAL	2022	P	OFFICE PUBLIC DE L HABITAT CANTAL	Caisse des Dépôts et Consignations	24 361,09	21 519,38	16,42	A	V	LIVRETA	3,226	V	LIVRETA	3,900	A-1		839,26	838,77
OFFICE PUBLIC DE L HABITAT CANTAL	2022	P	OFFICE PUBLIC DE L HABITAT CANTAL	Caisse des Dépôts et Consignations	1 961,58	1 859,88	31,50	A	V	LIVRETA	3,249	V	LIVRETA	3,900	A-1		72,54	22,41
OFFICE PUBLIC DE L HABITAT CANTAL	2022	P	OFFICE PUBLIC DE L HABITAT CANTAL	Caisse des Dépôts et Consignations	22 921,16	20 247,41	16,42	A	V	LIVRETA	3,226	V	LIVRETA	3,900	A-1		789,65	789,19
OFFICE PUBLIC DE L HABITAT CANTAL	2022	P	OFFICE PUBLIC DE L HABITAT CANTAL	Caisse des Dépôts et Consignations	4 100,61	3 888,01	31,42	A	V	LIVRETA	3,256	V	LIVRETA	3,900	A-1		151,63	46,85
OFFICE PUBLIC DE L HABITAT CANTAL	2022	P	OFFICE PUBLIC DE L HABITAT CANTAL	Caisse des Dépôts et Consignations	24 091,47	21 281,21	16,42	A	V	LIVRETA	3,226	V	LIVRETA	3,900	A-1		829,97	829,49
OFFICE PUBLIC DE L HABITAT CANTAL	2022	P	OFFICE PUBLIC DE L HABITAT CANTAL	Caisse des Dépôts et Consignations	24 410,62	21 563,13	16,50	A	V	LIVRETA	3,213	V	LIVRETA	3,900	A-1		840,96	840,48
OFFICE PUBLIC DE L HABITAT CANTAL	2022	P	OFFICE PUBLIC DE L HABITAT CANTAL	Caisse des Dépôts et Consignations	2 980,71	2 826,17	31,50	A	V	LIVRETA	3,249	V	LIVRETA	3,900	A-1		110,22	34,05
OFFICE PUBLIC DE L HABITAT CANTAL	2022	P	OFFICE PUBLIC DE L HABITAT CANTAL	Caisse des Dépôts et Consignations	57 316,82	50 842,60	16,67	A	V	LIVRETA	3,293	V	LIVRETA	3,900	A-1		1 982,86	1 981,72
OFFICE PUBLIC DE L HABITAT CANTAL	2022	P	OFFICE PUBLIC DE L HABITAT CANTAL	Caisse des Dépôts et Consignations	5 007,61	4 765,19	31,67	A	V	LIVRETA	3,299	V	LIVRETA	3,900	A-1		185,84	57,42
OFFICE PUBLIC DE L HABITAT CANTAL	2022	P	OFFICE PUBLIC DE L HABITAT CANTAL	Caisse des Dépôts et Consignations	61 633,93	54 672,07	16,67	A	V	LIVRETA	3,293	V	LIVRETA	3,900	A-1		2 132,21	2 130,98
OFFICE PUBLIC DE L HABITAT CANTAL	2022	P	OFFICE PUBLIC DE L HABITAT CANTAL	Caisse des Dépôts et Consignations	6 158,61	5 860,48	31,67	A	V	LIVRETA	3,299	V	LIVRETA	3,900	A-1		228,56	70,62
OFFICE PUBLIC DE L HABITAT CANTAL	2022	P	OFFICE PUBLIC DE L HABITAT CANTAL	Caisse des Dépôts et Consignations	104 788,92	92 952,48	16,67	A	V	LIVRETA	3,293	V	LIVRETA	3,900	A-1		3 625,14	3 623,06

CONSEIL DEPARTEMENTAL DU CANTAL - BUDGET PRINCIPAL CD15 - BS (projet de budget) - 2025

Désignation du bénéficiaire	Année de mobilisation et profil d'amortissement de l'emprunt (1)		Objet de l'emprunt garanti	Organisme prêteur ou chef de file	Montant initial	Capital restant dû au 01/01/N	Durée résiduelle	Périodicité des remboursements (2)	Taux initial			Taux à la date de vote du budget (6)			Catégorie d'emprunt (7)	Indices ou devises pouvant modifier l'emprunt	Annuité garantie au cours de l'exercice	
	Année	Profil							Taux (3)	Index (4)	Taux actuariel (5)	Taux (3)	Index (4)	Niveau de taux			En intérêts (8)	En capital
OFFICE PUBLIC DE L HABITAT CANTAL	2022	P	OFFICE PUBLIC DE L HABITAT CANTAL	Caisse des Dépôts et Consignations	9 889,75	9 410,99	31,67	A	V	LIVRETA	3,299	V	LIVRETA	3,900	A-1		367,03	113,39
OFFICE PUBLIC DE L HABITAT CANTAL	2022	P	OFFICE PUBLIC DE L HABITAT CANTAL	Caisse des Dépôts et Consignations	59 564,30	54 040,83	18,42	T	V	LIVRETA	3,417	V	LIVRETA	4,000	A-1		1 867,22	2 116,61
OFFICE PUBLIC DE L HABITAT CANTAL	2022	P	OFFICE PUBLIC DE L HABITAT CANTAL	Caisse des Dépôts et Consignations	40 340,29	24 918,60	22,08	T	V	LIVRETA	0,046	V	LIVRETA	4,000	A-1		863,75	754,41
OFFICE PUBLIC DE L HABITAT CANTAL	2022	P	OFFICE PUBLIC DE L HABITAT CANTAL	Caisse des Dépôts et Consignations	97 140,89	90 022,60	22,33	T	V	LIVRETA	3,326	V	LIVRETA	3,900	A-1		3 033,82	2 713,69
OFFICE PUBLIC DE L HABITAT CANTAL	2022	P	OFFICE PUBLIC DE L HABITAT CANTAL	Caisse des Dépôts et Consignations	246 414,32	161 169,41	4,17	T	V	LIVRETA	2,928	V	LIVRETA	3,600	A-1		2 783,60	20 651,73
OFFICE PUBLIC DE L HABITAT CANTAL	2022	P	OFFICE PUBLIC DE L HABITAT CANTAL	Caisse des Dépôts et Consignations	296 865,30	284 176,83	30,17	T	V	LIVRETA	3,014	V	LIVRETA	3,600	A-1		8 795,01	4 873,09
OFFICE PUBLIC DE L HABITAT CANTAL	2022	P	OFFICE PUBLIC DE L HABITAT CANTAL	Caisse des Dépôts et Consignations	126 402,12	89 360,57	5,17	T	V	LIVRETA	3,007	V	LIVRETA	3,600	A-1		2 618,94	14 965,40
OFFICE PUBLIC DE L HABITAT CANTAL	2022	P	OFFICE PUBLIC DE L HABITAT CANTAL	Caisse des Dépôts et Consignations	409 103,14	391 617,45	30,17	T	V	LIVRETA	3,014	V	LIVRETA	3,600	A-1		12 120,21	6 715,50
OFFICE PUBLIC DE L HABITAT CANTAL	2022	P	OFFICE PUBLIC DE L HABITAT CANTAL	Caisse des Dépôts et Consignations	499 320,55	465 628,35	17,17	T	V	LIVRETA	3,318	V	LIVRETA	3,900	A-1		15 700,27	13 929,81
OFFICE PUBLIC DE L HABITAT CANTAL	2022	P	OFFICE PUBLIC DE L HABITAT CANTAL	Caisse des Dépôts et Consignations	90 119,64	70 383,79	7,17	T	V	LIVRETA	3,016	V	LIVRETA	3,600	A-1		2 104,63	7 984,27
OFFICE PUBLIC DE L HABITAT CANTAL	2022	P	OFFICE PUBLIC DE L HABITAT CANTAL	Caisse des Dépôts et Consignations	316 450,63	247 149,18	7,17	T	V	LIVRETA	3,016	V	LIVRETA	3,600	A-1		7 390,26	28 036,35
OFFICE PUBLIC DE L HABITAT CANTAL	2022	P	OFFICE PUBLIC DE L HABITAT CANTAL	Caisse des Dépôts et Consignations	679 681,81	626 165,13	16,17	T	V	LIVRETA	3,019	V	LIVRETA	3,600	A-1		19 264,70	21 854,18

1907

CONSEIL DEPARTEMENTAL DU CANTAL - BUDGET PRINCIPAL CD15 - BS (projet de budget) - 2025

Désignation du bénéficiaire	Année de mobilisation et profil d'amortissement de l'emprunt (1)		Objet de l'emprunt garanti	Organisme prêteur ou chef de file	Montant initial	Capital restant dû au 01/01/N	Durée résiduelle	Périodicité des remboursements (2)	Taux initial			Taux à la date de vote du budget (6)			Catégorie d'emprunt (7)	Indices ou devises pouvant modifier l'emprunt	Annuité garantie au cours de l'exercice	
	Année	Profil							Taux (3)	Index (4)	Taux actuariel (5)	Taux (3)	Index (4)	Niveau de taux			En intérêts (8)	En capital
SAUVEGARDE DE L'ENFANT A L'ADULTE DESCEN	2016	P	ASSOCIATION DEPARTEMENTALE POUR LA SAUVEGARDE DE L ENFANCE ET DE L ADOLESCENCE DU CANTAL	Caisse des Dépôts et Consignations	292 281,64	80 566,94	2,50	A	V	LIVRETA	2,196	V	LIVRETA	4,200	A-1		3 383,81	25 568,47
TOTAL GENERAL					**119 385 252,34**	**77 682 366,96**											**2 073 154,89**	**3 883 859,75**

(1) Indiquer C pour amortissement constant, P pour amortissement progressif, F pour in fine, X pour autres (à préciser).

(2) Indiquer la périodicité des remboursements A : annuelle ; B : bimestrielle ; T : trimestrielle ; X : autre.

(3) Type de taux d'intérêt : F : fixe ; V : variable simple ; C : complexe ; R : préfixé (c'est-à-dire un taux variable qui n'est pas seulement défini comme la simple addition d'un taux usuel de référence et d'une marge exprimée en point de pourcentage).

(4) Indiquer le type d'index (ex. EURIBOR 3 mois …).

(5) Taux annuel, tous frais compris.

(6) Taux hors opération de couverture. Pour les emprunts à taux variable, indiquer le niveau à la date de vote du budget.

(7) Catégorie d'emprunt hors opération de couverture. Exemple A-1 (cf. la classification des emprunts suivant la typologie de la circulaire IOCB1015077C du 25 juin 2010 sur les produits financiers offerts aux collectivités territoriales).

(8) Il s'agit des intérêts dus au titre du contrat initial et comptabilisés à l'article 66111 « Intérêts réglés à l'échéance » (intérêts décaissés).

1908

IV – ANNEXES	IV
ANNEXES PATRIMONIALES – ENGAGEMENTS HORS BILAN	B7.4

CALCUL DU RATIO D'ENDETTEMENT RELATIF AUX GARANTIES D'EMPRUNT

Calcul du ratio (1)	Valeur en euros	
Total des annuités déjà garanties à échoir dans l'exercice (2)	A	5 975 735,17
Total des premières annuités entières des nouvelles garanties de l'exercice (2)	B	0,00
Annuité nette de la dette de l'exercice (3)	C	19 739 757,55
Provisions pour garanties d'emprunts	D	0,00
Total des annuités d'emprunts garantis de l'exercice	**I = A + B + C - D**	**25 715 492,72**
Recettes réelles de fonctionnement	**II**	**242 261 234,97**

Part des garanties d'emprunt accordées au titre de l'exercice en % (4)	**I / II**	**10,61**

(1) Ratio défini aux articles L. 4253-1 ou L. 3231-4 ou L. 2252-1 du CGCT, conformément aux dispositions législatives applicables à la collectivité.

(2) Hors opérations visées par l'article L. 4253-2 ou L. 3231-4-4 ou L. 2252-2 du CGCT, conformément aux dispositions législatives applicables à la collectivité.

(3) Cf. définition de l'article D. 1511-30 du CGCT.

(4) Les garanties d'emprunt accordées au titre d'un exercice ne doivent pas représenter plus de 50 % des recettes réelles de fonctionnement de ce même exercice.

IV – ANNEXES	IV
ANNEXES PATRIMONIALES – ENGAGEMENTS HORS BILAN	B7.5

ETAT DES CONTRATS DE CREDIT-BAIL RESTANT A COURIR (MOBILIER ET IMMOBILIER)

Type et nature du bien ayant fait l'objet du contrat	Exer- cice d'ori- gine du con- trat	Désignation du crédit bailleur	Durée du contrat (en mois)	Montant de la redevance de l'exercice	Montant de la redevance sur la totalité du contrat	Montant des redevances restant à courir					
						N+1	N+2	N+3	N+4	Cumul restant (exercice N+5 et suivants)	Total (1)
Crédits-bails mobiliers					**239 976,00**	**0,00**	**0,00**	**0,00**	**0,00**	**0,00**	**0,00**
Machine à lait de chaux agenced'Aurillac	2020	Eurolocation	60	2 400,00	28 248,00	0,00	0,00	0,00	0,00	0,00	0,00
Tracteur Chargeur Valtra Saint Flour	2020	Guillin Frères	60	1 620,00	55 968,00	0,00	0,00	0,00	0,00	0,00	0,00
Camion Mercedes Arrocs Allanche	2020	Eurolocation	60	6 000,00	155 760,00	0,00	0,00	0,00	0,00	0,00	0,00
Crédits-bails immobiliers				**0,00**	**0,00**	**0,00**	**0,00**	**0,00**	**0,00**	**0,00**	**0,00**
Total				**10 020,00**	**239 976,00**	**0,00**	**0,00**	**0,00**	**0,00**	**0,00**	**0,00**

(1) Total = (N+1, N+2, N+3, N+4) + cumul restant.

1910

IV – ANNEXES	IV
ANNEXES PATRIMONIALES – ENGAGEMENTS HORS BILAN	B7.6

ETAT DES MARCHES DE PARTENARIAT

									Montant de la rémunération du cocontractant restant à verser pour la durée restante du marché de partenariat (3)				
									Part investissement				
Libellé du contrat	Année de signature du marché	Organismes cocontractants	Nature des prestations prévues par le marché	Durée du marché (en mois)	Date fin de marché	Date mise en service équipement	Montant total prévu au titre du marché (TTC)	Annuité versée sur l'exercice	Part totale (4)	Dont part nette (5) I	Part fonctionnement II	Part financement III	TOTAL I + II + III
Marchés de partenariat (1)													
CONTRAT DE PARTENARIAT RD 120	2013	SOCIETE CONNECT 120	TRAVAUX ROUTIERS RD 120	240	12/07/2033	01/01/2016	34 853 633,00	1 714 133,00	9 905 382,00	9 905 382,00	2 039 247,00	1 066 915,00	13 011 544,00
BEA JULES FERRY	2015	EXTERIMMO	RESTRUCTURATION COLLEGE JULES FERRY	240	17/07/2035	23/01/2019	16 168 800,00	717 783,00	5 021 500,00	5 021 500,00	1 078 856,00	940 336,00	7 040 692,00
CONTRAT DE PARTENARIAT RD 926	2017	LA PLANEZE RD 926	RD 926 CONTOURNEMENT ROUTIER DE LA VILLE DE ST FLOUR	240	05/01/2037	06/01/2020	36 355 845,05	1 427 051,00	11 679 463,00	11 679 463,00	3 588 868,00	755 305,00	16 023 636,00
SOUS-TOTAL							87 378 278,05	3 858 967,00	26 606 345,00	26 606 345,00	6 706 971,00	2 762 556,00	36 075 872,00
Marchés globaux de performance énergétiques avec tiers de financement (2)													
SOUS-TOTAL							0,00	0,00	0,00	0,00	0,00	0,00	0,00
TOTAL							**87 378 278,05**	**3 858 967,00**	**26 606 345,00**	**26 606 345,00**	**6 706 971,00**	**2 762 556,00**	**36 075 872,00**

(1) Article L. 1112-1 du Code de la commande publique

(2) Article 1er de la loi n° 2023-222 du 30 mars 2023

(3) Montant de la rémunération restant à verser au 01/01/N

(4) Montant total de la rémunération relative à l'investissement restant à verser au 01/01/N

(5) Montant inscrit à la colonne précédente déduction faite des participations d'autres collectivités publiques.

1911

IV – ANNEXES	IV
ANNEXES PATRIMONIALES – ENGAGEMENTS HORS BILAN	B7.7

ETAT DES RECETTES GREVEES D'UNE AFFECTATION SPECIALE

Tableau récapitulatif des recettes grevées d'une affectation spéciale				
Libellé (1)	Restes à employer au 01/01/N	Montant recettes	Montant dépenses	Restes à employer au 31/12/N
Total	0,00	0,00	0,00	0,00

(1) Par exemple, taxe d'aménagement, taxe de séjour, FEDER, dons et legs grevés d'une affectation, toutes recettes grevées d'une affectation spéciale et non ventilables ou recettes ventilables mais pour lesquelles la collectivité souhaite un niveau de détail plus fin que dans la présentation croisée.

(2) Ouvrir un tableau par recette grevée d'une affectation spéciale et reproduire le tableau autant de fois que nécessaire pour décrire l'ensemble des recettes grevées d'une affectation spéciale.

(3) Reste à employer au 31/12/N = reste à employer au 01/01/N + total recettes de l'exercice – total dépenses de l'exercice.

1912

IV – ANNEXES	IV
ANNEXES PATRIMONIALES – ENGAGEMENTS HORS BILAN	B7.8

ETAT DES AUTRES ENGAGEMENTS DONNES

Année d'origine	Nature de l'engagement	Organisme bénéficiaire	Durée en années	Périodicité	Dette en capital à l'origine	Dette en capital au 1/1/N	Annuité à verser au cours de l'exercice
TOTAL					0,00	0,00	0,00
8017 Subventions à verser en annuités					0,00	0,00	0,00
8018 Autres engagements donnés					0,00	0,00	0,00
Au profit d'organismes publics					0,00	0,00	0,00
Au profit d'organismes privés (1)					0,00	0,00	0,00
Engagements liés à des délégations de service public					0,00	0,00	0,00
Engagements liés à des opérations d'urbanisme et d'aménagement					0,00	0,00	0,00

(1) Concernant les garanties accordées à l'Agence France Locale (Article L.1611-3-2 du CGCT) :
- l' « Organisme bénéficiaire » de la garantie est toute personne titulaire d'un « titre éligible » émis ou créé par l'Agence France Locale ;
- la rubrique « Périodicité » n'est pas remplie car la garantie n'a pas de périodicité. La garantie est d'une durée totale indiquée à la colonne qui précède ;
- la colonne « Dette en capital à l'origine » correspond au montant total de la garantie accordée aux titulaires d'un titre éligible ;
- la colonne « Dette en capital au 1/1/N » correspond au montant résiduel de la garantie au 1/1/N ;
- la colonne « Annuité à verser au cours de l'exercice » n'est pas remplie car l'octroi de la garantie n'implique pas que des versements annuels aient lieu. Des versements ne seront effectués qu'en cas d'appel de la garantie.

IV – ANNEXES	IV
ANNEXES PATRIMONIALES – ENGAGEMENTS HORS BILAN	B7.9

ETAT DES AUTRES ENGAGEMENTS RECUS

Année d'origine	Nature de l'engagement	Organisme émetteur	Durée en années	Périodicité	Créance en capital à l'origine	Créance en capital au 01/01/N	Annuité à recevoir au cours de l'exercice
TOTAL					0,00	0,00	0,00
8026 Redevance de crédit-bail restant à recevoir (crédit-bail immobilier)					0,00	0,00	0,00
8027 Subventions à recevoir par annuités (annuités restant à recevoir)					0,00	0,00	0,00
8028 Autres engagements reçus					0,00	0,00	0,00
A l'exception de ceux reçus des entreprises					0,00	0,00	0,00
Engagements reçus des entreprises					0,00	0,00	0,00

1914

IV – ANNEXES	IV
ANNEXES PATRIMONIALES – ETAT DU PERSONNEL AU 01/01/N	B9

B9 – ETAT DU PERSONNEL AU 01/01/N

GRADES OU EMPLOIS (1)	CATEGORIES (2)	EMPLOIS BUDGETAIRES (3)			EFFECTIFS POURVUS SUR EMPLOIS BUDGETAIRES EN ETPT (4)		
		EMPLOIS PERMANENTS À TEMPS COMPLET	EMPLOIS PERMANENTS À TEMPS NON COMPLET	TOTAL	AGENTS TITULAIRES	AGENTS NON TITULAIRES	TOTAL
EMPLOIS FONCTIONNELS (a)		**5,00**	**1,00**	**6,00**	**1,00**	**5,00**	**6,00**
Directeur général des services	A	1,00	0,00	1,00	1,00	0,00	1,00
Directeur général adjoint des services	A	1,00	0,00	1,00	0,00	1,00	1,00
Directeur général des services techniques		0,00	0,00	0,00	0,00	0,00	0,00
Directeur départemental - SDIS		0,00	0,00	0,00	0,00	0,00	0,00
Directeur départemental adjoint - SDIS		0,00	0,00	0,00	0,00	0,00	0,00
Emplois créés au titre de l'article L. 313-1 du CGFP	A	3,00	1,00	4,00	0,00	4,00	4,00
FILIERE ADMINISTRATIVE (b)		**251,00**	**2,00**	**253,00**	**204,00**	**48,00**	**252,00**
ADJOINT ADMINISTRATIF	C	38,00	0,00	38,00	38,00	0,00	38,00
ADJOINT ADMINISTRATIF PRINCIPAL DE 1ERE CLASSE	C	60,00	1,00	61,00	61,00	0,00	61,00
ADJOINT ADMINISTRATIF PRINCIPAL DE 2EME CLASSE	C	15,00	1,00	16,00	15,00	1,00	16,00
ADMINISTRATEUR HORS CLASSE	A	2,00	0,00	2,00	0,00	1,00	1,00
ASSISTANT DE GROUPE POLITIQUE	C	4,00	0,00	4,00	0,00	4,00	4,00
ATTACHE	A	37,00	0,00	37,00	14,00	23,00	37,00
ATTACHE HORC CLASSE	A	4,00	0,00	4,00	4,00	0,00	4,00
ATTACHE HORS CLASSE	A	1,00	0,00	1,00	0,00	1,00	1,00
ATTACHE PRINCIPAL	A	17,00	0,00	17,00	13,00	4,00	17,00
DIRECTEUR	A	1,00	0,00	1,00	1,00	0,00	1,00
REDACTEUR	B	23,00	0,00	23,00	10,00	13,00	23,00
REDACTEUR PRINCIPAL 2EME CLASSE	B	1,00	0,00	1,00	0,00	1,00	1,00
REDACTEUR PRINCIPAL DE 1ERE CLASSE	B	39,00	0,00	39,00	39,00	0,00	39,00
REDACTEUR PRINCIPAL DE 2EME CLASSE	B	9,00	0,00	9,00	9,00	0,00	9,00
FILIERE TECHNIQUE (c)		**609,00**	**14,00**	**623,00**	**598,00**	**25,00**	**623,00**
ADJOINT TECHN. PRINCIPAL 1ERE CLASSE ETS D'ENSEIGNEMENT	C	17,00	0,00	17,00	17,00	0,00	17,00
ADJOINT TECHN. PRINCIPAL 2EME CLASSE ETS D'ENSEIGNEMENT	C	2,00	1,00	3,00	3,00	0,00	3,00
ADJOINT TECHNIQUE	C	143,00	13,00	156,00	148,00	8,00	156,00

GRADES OU EMPLOIS (1)	CATEGORIES (2)	EMPLOIS BUDGETAIRES (3)			EFFECTIFS POURVUS SUR EMPLOIS BUDGETAIRES EN ETPT (4)		
		EMPLOIS PERMANENTS À TEMPS COMPLET	EMPLOIS PERMANENTS À TEMPS NON COMPLET	TOTAL	AGENTS TITULAIRES	AGENTS NON TITULAIRES	TOTAL
ADJOINT TECHNIQUE PRINCIPAL DE 1ERE CLASSE	C	158,00	0,00	158,00	158,00	0,00	158,00
ADJOINT TECHNIQUE PRINCIPAL DE 2EME CLASSE	C	50,00	0,00	50,00	50,00	0,00	50,00
AGENT DE MAITRISE	C	33,00	0,00	33,00	33,00	0,00	33,00
AGENT DE MAITRISE PRINCIPAL	C	92,00	0,00	92,00	92,00	0,00	92,00
INGENIEUR	A	6,00	0,00	6,00	6,00	0,00	6,00
INGENIEUR EN CHEF	A	1,00	0,00	1,00	1,00	0,00	1,00
INGENIEUR EN CHEF HORS CLASSE	A	3,00	0,00	3,00	3,00	0,00	3,00
INGENIEUR HORS CLASSE	A	1,00	0,00	1,00	1,00	0,00	1,00
INGENIEUR PRINCIPAL	A	14,00	0,00	14,00	14,00	0,00	14,00
TECHNICIEN	B	39,00	0,00	39,00	22,00	17,00	39,00
TECHNICIEN PRINCIPAL DE 1ERE CLASSE	B	39,00	0,00	39,00	39,00	0,00	39,00
TECHNICIEN PRINCIPAL DE 2EME CLASSE	B	11,00	0,00	11,00	11,00	0,00	11,00
FILIERE SOCIALE (d)		**101,00**	**0,00**	**101,00**	**83,00**	**18,00**	**101,00**
ASSISTANT SOCIO-EDUCATIF	A	51,00	0,00	51,00	33,00	18,00	51,00
ASSISTANT SOCIO-EDUCATIF CLASSE EXCEPTIONNELLE	A	48,00	0,00	48,00	48,00	0,00	48,00
CONSEILLER SOCIO-EDUCATIF	A	1,00	0,00	1,00	1,00	0,00	1,00
EDUCATEUR DE JEUNES ENFANTS	A	1,00	0,00	1,00	1,00	0,00	1,00
FILIERE MEDICO-SOCIALE (e)		**36,00**	**2,00**	**38,00**	**33,00**	**5,00**	**38,00**
CADRE DE SANTE	A	3,00	0,00	3,00	3,00	0,00	3,00
INFIRMIERE EN SOINS GENERAUX	A	2,00	0,00	2,00	2,00	0,00	2,00
INFIRMIERE EN SOINS GENERAUX HORS CLASSE	A	3,00	0,00	3,00	3,00	0,00	3,00
MEDECIN	A	1,00	0,00	1,00	1,00	0,00	1,00
MEDECIN 1ERE CLASSE	A	0,00	1,00	1,00	0,00	1,00	1,00
MEDECIN HORS CLASSE	A	2,00	1,00	3,00	1,00	2,00	3,00
PEDICURE PODOLOGUE ORTHOPTISTE ERGO PSYCHO MANIP ELECTRO	A	2,00	0,00	2,00	2,00	0,00	2,00
PSYCHOLOGUE CLASSE NORMALE	A	1,00	0,00	1,00	0,00	1,00	1,00
PSYCHOLOGUE HORS CLASSE	A	3,00	0,00	3,00	3,00	0,00	3,00
PUERICULTRICE CLASSE NORMALE	A	1,00	0,00	1,00	0,00	1,00	1,00
PUERICULTRICE CLASSE SUPERIEURE	A	1,00	0,00	1,00	1,00	0,00	1,00
PUERICULTRICE DE CLASSE NORMALE	A	5,00	0,00	5,00	5,00	0,00	5,00
PUERICULTRICE HORS CLASSE	A	9,00	0,00	9,00	9,00	0,00	9,00

CONSEIL DEPARTEMENTAL DU CANTAL - BUDGET PRINCIPAL CD15 - BS (projet de budget) - 2025

GRADES OU EMPLOIS (1)	CATEGORIES (2)	EMPLOIS BUDGETAIRES (3)			EFFECTIFS POURVUS SUR EMPLOIS BUDGETAIRES EN ETPT (4)		
		EMPLOIS PERMANENTS À TEMPS COMPLET	EMPLOIS PERMANENTS À TEMPS NON COMPLET	TOTAL	AGENTS TITULAIRES	AGENTS NON TITULAIRES	TOTAL
SAGE-FEMME HORS CLASSE	A	3,00	0,00	3,00	3,00	0,00	3,00
FILIERE MEDICO-TECHNIQUE (f)		**15,00**	**0,00**	**15,00**	**15,00**	**0,00**	**15,00**
PEDICURE PODOLOGUE ORTHOPTISTE ERGO PSYCHO MANIP ELECTRO HC	A	14,00	0,00	14,00	14,00	0,00	14,00
VETERINAIRE CLASSE EXCEPTIONNELLE	A	1,00	0,00	1,00	1,00	0,00	1,00
FILIERE SPORTIVE (g)		**0,00**	**0,00**	**0,00**	**0,00**	**0,00**	**0,00**
FILIERE CULTURELLE (h)		**30,00**	**0,00**	**30,00**	**27,00**	**3,00**	**30,00**
ADJOINT DU PATRIMOINE PRINCIPAL DE 1ERE CLASSE	C	8,00	0,00	8,00	8,00	0,00	8,00
ADJOINT DU PATRIMOINE PRINCIPAL DE 2EME CLASSE	C	2,00	0,00	2,00	2,00	0,00	2,00
ASSISTANT DE CONSERV. DU PATRIM. PRINC. DE 1ERE CLASSE	B	7,00	0,00	7,00	7,00	0,00	7,00
ASSISTANT DE CONSERV. DU PATRIM. PRINC. DE 2EME CLASSE	B	2,00	0,00	2,00	2,00	0,00	2,00
ASSISTANT DE CONSERV. DU PATRIMOINE	B	5,00	0,00	5,00	4,00	1,00	5,00
ATTACHE DE CONSERVATION DU PATRIMOINE	A	1,00	0,00	1,00	0,00	1,00	1,00
BIBLIOTHECAIRE PRINCIPAL	A	4,00	0,00	4,00	4,00	0,00	4,00
CONSERVATEUR EN CHEF DU PATRIMOINE	A	1,00	0,00	1,00	0,00	1,00	1,00
FILIERE ANIMATION (i)		**2,00**	**0,00**	**2,00**	**2,00**	**0,00**	**2,00**
ANIMATEUR	C	1,00	0,00	1,00	1,00	0,00	1,00
ANIMATEUR PRINCIPAL 2EME CLASSE	C	1,00	0,00	1,00	1,00	0,00	1,00
FILIERE POLICE (j)		**0,00**	**0,00**	**0,00**	**0,00**	**0,00**	**0,00**
FILIERE SAPEURS-POMPIERS (k)		**0,00**	**0,00**	**0,00**	**0,00**	**0,00**	**0,00**
EMPLOIS NON CITES (l) (5)		**72,00**	**0,00**	**72,00**	**0,00**	**72,00**	**72,00**
ASSISTANTE FAMILIALE		72,00	0,00	72,00	0,00	72,00	72,00
TOTAL GENERAL (b + c + d + e + f + g + h + i + j + k + l)		**1 116,00**	**18,00**	**1 134,00**	**962,00**	**171,00**	**1 133,00**

(1) Les grades ou emplois sont désignés conformément à la circulaire n° NOR : INTB9500102C du 23 mars 1995. Les emplois fonctionnels sont également comptabilisés dans leur filière d'origine.

(2) Catégories : A, B ou C.

(3) Emplois budgétaires créés par l'assemblée délibérante. Les emplois permanents à temps complet sont comptabilisés pour une unité, les emplois à temps non complet sont comptabilisés à hauteur de la quotité de travail prévue par la délibération créant l'emploi.

(4) Equivalent temps plein annuel travaillé (ETPT). Le décompte est proportionnel à l'activité des agents, mesurée par leur quotité de temps de travail et par leur période d'activité sur l'année :

ETPT = Effectifs physiques * quotité de temps de travail * période d'activité dans l'année

Exemple : un agent à temps plein (quotité de travail = 100 %) présent toute l'année correspond à 1 ETPT ; un agent à temps partiel, à 80 % (quotité de travail = 80 %) présent toute l'année correspond à 0,8 ETPT ; un agent à temps partiel, à 80 % (quotité de travail = 80 %) présent la moitié de l'année (ex : CDD de 6 mois, recrutement à mi-année) correspond à 0,4 ETPT (0,8 * 6 / 12).

(5) Emplois dont les missions ne correspondent pas à un cadre d'emploi existant.

IV – ANNEXES	IV
ANNEXES PATRIMONIALES – ETAT DU PERSONNEL AU 01/01/N	B9

B9 – ETAT DU PERSONNEL AU 01/01/N (suite)

AGENTS NON TITULAIRES EN FONCTION AU 01/01/N	CATEGORIES (1)	SECTEUR (2)	REMUNERATION (3)		CONTRAT	
			Indice (8)	Euros	Fondement du contrat (4)	Nature du contrat (5)
Agents occupant un emploi permanent (6)				**0,00**		
ADJOINT ADMINISTRATIF PRINCIPAL DE 2EME CLASSE	C	ADM		0,00	332-10	CDI
ADJOINT TECHNIQUE	C	TECH		0,00	332-8-2°	CDD
ADJOINT TECHNIQUE	C	TECH		0,00	332-8-2°	CDD
ADJOINT TECHNIQUE	C	TECH		0,00	332-8-2°	CDD
ADJOINT TECHNIQUE	C	TECH		0,00	332-8-2°	CDD
ADJOINT TECHNIQUE	C	TECH		0,00	332-8-2°	CDD
ADJOINT TECHNIQUE	C	TECH		0,00	332-8-2°	CDD
ADJOINT TECHNIQUE	C	TECH		0,00	332-8-2°	CDD
ADJOINT TECHNIQUE	C	TECH		0,00	332-23-2°	CDD
ADMINISTRATEUR HORS CLASSE	A	ADM		0,00	332-10	CDI
ASSISTANT DE CONSERV. DU PATRIMOINE	B	CULT		0,00	332-8-2°	CDD
ASSISTANT DE GROUPE POLITIQUE	C	ADM		0,00	333-12	CDD
ASSISTANT DE GROUPE POLITIQUE	C	ADM		0,00	333-12	CDD
ASSISTANT DE GROUPE POLITIQUE	C	ADM		0,00	333-12	CDI
ASSISTANT DE GROUPE POLITIQUE	C	ADM		0,00	333-12	CDD
ASSISTANT SOCIO-EDUCATIF	A	S		0,00	332-10	CDI
ASSISTANT SOCIO-EDUCATIF	A	S		0,00	332-8-2°	CDD
ASSISTANT SOCIO-EDUCATIF	A	S		0,00	332-8-2°	CDD
ASSISTANT SOCIO-EDUCATIF	A	S		0,00	332-8-2°	CDD
ASSISTANT SOCIO-EDUCATIF	A	S		0,00	332-10	CDI
ASSISTANT SOCIO-EDUCATIF	A	S		0,00	332-8-2°	CDD
ASSISTANT SOCIO-EDUCATIF	A	S		0,00	332-8-2°	CDD
ASSISTANT SOCIO-EDUCATIF	A	S		0,00	332-8-2°	CDD
ASSISTANT SOCIO-EDUCATIF	A	S		0,00	332-8-2°	CDD
ASSISTANT SOCIO-EDUCATIF	A	S		0,00	332-8-2°	CDD
ASSISTANT SOCIO-EDUCATIF	A	S		0,00	332-8-2°	CDD
ASSISTANT SOCIO-EDUCATIF	A	S		0,00	332-8-2°	CDD
ASSISTANT SOCIO-EDUCATIF	A	S		0,00	332-8-2°	CDD
ASSISTANT SOCIO-EDUCATIF	A	S		0,00	332-8-2°	CDD
ASSISTANT SOCIO-EDUCATIF	A	S		0,00	332-8-2°	CDD
ASSISTANT SOCIO-EDUCATIF	A	S		0,00	332-8-2°	CDD
ASSISTANT SOCIO-EDUCATIF	A	S		0,00	332-8-2°	CDD
ASSISTANTE FAMILIALE		OTR		0,00	A non défini	

AGENTS NON TITULAIRES EN FONCTION AU 01/01/N	CATEGORIES (1)	SECTEUR (2)	REMUNERATION (3)		CONTRAT	
			Indice (8)	Euros	Fondement du contrat (4)	Nature du contrat (5)
ASSISTANTE FAMILIALE		OTR		0,00	A non défini	
ASSISTANTE FAMILIALE		OTR		0,00	A non défini	
ASSISTANTE FAMILIALE		OTR		0,00	A non défini	
ASSISTANTE FAMILIALE		OTR		0,00	A non défini	
ASSISTANTE FAMILIALE		OTR		0,00	A non défini	
ASSISTANTE FAMILIALE		OTR		0,00	A non défini	
ASSISTANTE FAMILIALE		OTR		0,00	A non défini	
ASSISTANTE FAMILIALE		OTR		0,00	A non défini	
ASSISTANTE FAMILIALE		OTR		0,00	A non défini	
ASSISTANTE FAMILIALE		OTR		0,00	A non défini	
ASSISTANTE FAMILIALE		OTR		0,00	A non défini	
ASSISTANTE FAMILIALE		OTR		0,00	A non défini	
ASSISTANTE FAMILIALE		OTR		0,00	A non défini	
ASSISTANTE FAMILIALE		OTR		0,00	A non défini	
ASSISTANTE FAMILIALE		OTR		0,00	A non défini	
ASSISTANTE FAMILIALE		OTR		0,00	A non défini	
ASSISTANTE FAMILIALE		OTR		0,00	A non défini	
ASSISTANTE FAMILIALE		OTR		0,00	A non défini	
ASSISTANTE FAMILIALE		OTR		0,00	A non défini	
ASSISTANTE FAMILIALE		OTR		0,00	A non défini	
ASSISTANTE FAMILIALE		OTR		0,00	A non défini	
ASSISTANTE FAMILIALE		OTR		0,00	A non défini	
ASSISTANTE FAMILIALE		OTR		0,00	A non défini	
ASSISTANTE FAMILIALE		OTR		0,00	A non défini	
ASSISTANTE FAMILIALE		OTR		0,00	A non défini	
ASSISTANTE FAMILIALE		OTR		0,00	A non défini	
ASSISTANTE FAMILIALE		OTR		0,00	A non défini	
ASSISTANTE FAMILIALE		OTR		0,00	A non défini	
ASSISTANTE FAMILIALE		OTR		0,00	A non défini	
ASSISTANTE FAMILIALE		OTR		0,00	A non défini	
ASSISTANTE FAMILIALE		OTR		0,00	A non défini	
ASSISTANTE FAMILIALE		OTR		0,00	A non défini	
ASSISTANTE FAMILIALE		OTR		0,00	A non défini	
ASSISTANTE FAMILIALE		OTR		0,00	A non défini	
ASSISTANTE FAMILIALE		OTR		0,00	A non défini	
ASSISTANTE FAMILIALE		OTR		0,00	A non défini	
ASSISTANTE FAMILIALE		OTR		0,00	A non défini	

AGENTS NON TITULAIRES EN FONCTION AU 01/01/N	CATEGORIES (1)	SECTEUR (2)	REMUNERATION (3)		CONTRAT	
			Indice (8)	Euros	Fondement du contrat (4)	Nature du contrat (5)
ASSISTANTE FAMILIALE		OTR		0,00	A non défini	
ASSISTANTE FAMILIALE		OTR		0,00	A non défini	
ASSISTANTE FAMILIALE		OTR		0,00	A non défini	
ASSISTANTE FAMILIALE		OTR		0,00	A non défini	
ASSISTANTE FAMILIALE		OTR		0,00	A non défini	
ASSISTANTE FAMILIALE		OTR		0,00	A non défini	
ASSISTANTE FAMILIALE		OTR		0,00	A non défini	
ASSISTANTE FAMILIALE		OTR		0,00	A non défini	
ASSISTANTE FAMILIALE		OTR		0,00	A non défini	
ASSISTANTE FAMILIALE		OTR		0,00	A non défini	
ASSISTANTE FAMILIALE		OTR		0,00	A non défini	
ASSISTANTE FAMILIALE		OTR		0,00	A non défini	
ASSISTANTE FAMILIALE		OTR		0,00	A non défini	
ASSISTANTE FAMILIALE		OTR		0,00	A non défini	
ASSISTANTE FAMILIALE		OTR		0,00	A non défini	
ASSISTANTE FAMILIALE		OTR		0,00	A non défini	
ASSISTANTE FAMILIALE		OTR		0,00	A non défini	
ASSISTANTE FAMILIALE		OTR		0,00	A non défini	
ASSISTANTE FAMILIALE		OTR		0,00	A non défini	
ASSISTANTE FAMILIALE		OTR		0,00	A non défini	
ASSISTANTE FAMILIALE		OTR		0,00	A non défini	
ASSISTANTE FAMILIALE		OTR		0,00	A non défini	
ASSISTANTE FAMILIALE		OTR		0,00	A non défini	
ASSISTANTE FAMILIALE		OTR		0,00	A non défini	
ASSISTANTE FAMILIALE		OTR		0,00	A non défini	
ASSISTANTE FAMILIALE		OTR		0,00	A non défini	
ATTACHE	A	ADM		0,00	332-10	CDI
ATTACHE	A	ADM		0,00	332-10	CDI
ATTACHE	A	ADM		0,00	332-10	CDI
ATTACHE	A	ADM		0,00	332-10	CDI
ATTACHE	A	ADM		0,00	332-8-2°	CDD
ATTACHE	A	ADM		0,00	332-10	CDI
ATTACHE	A	ADM		0,00	332-8-2°	CDD
ATTACHE	A	ADM		0,00	332-10	CDI
ATTACHE	A	ADM		0,00	332-10	CDI
ATTACHE	A	ADM		0,00	332-10	CDI
ATTACHE	A	ADM		0,00	332-10	CDI
ATTACHE	A	ADM		0,00	332-10	CDI
ATTACHE	A	ADM		0,00	332-8-2°	CDD
ATTACHE	A	ADM		0,00	332-8-2°	CDD
ATTACHE	A	ADM		0,00	332-8-2°	CDD

AGENTS NON TITULAIRES EN FONCTION AU 01/01/N	CATEGORIES (1)	SECTEUR (2)	REMUNERATION (3)		CONTRAT	
			Indice (8)	Euros	Fondement du contrat (4)	Nature du contrat (5)
ATTACHE	A	ADM		0,00	332-8-2°	CDD
ATTACHE	A	ADM		0,00	332-8-2°	CDD
ATTACHE	A	ADM		0,00	332-8-2°	CDD
ATTACHE	A	ADM		0,00	332-8-2°	CDD
ATTACHE	A	ADM		0,00	332-8-2°	CDD
ATTACHE	A	ADM		0,00	332-8-2°	CDD
ATTACHE	A	ADM		0,00	332-8-2°	CDD
ATTACHE	A	ADM		0,00	332-8-2°	CDD
ATTACHE DE CONSERVATION DU PATRIMOINE	A	CULT		0,00	332-10	CDI
ATTACHE HORS CLASSE	A	ADM		0,00	332-8-2°	CDD
ATTACHE PRINCIPAL	A	ADM		0,00	332-10	CDI
ATTACHE PRINCIPAL	A	ADM		0,00	332-10	CDI
ATTACHE PRINCIPAL		ADM		0,00	332-10	CDI
ATTACHE PRINCIPAL	A	ADM		0,00	332-10	CDI
COLLABORATEUR DE CABINET	A	OTR		0,00	333-1_333-10	CDD
COLLABORATEUR DE CABINET	A	OTR		0,00	333-1_333-10	CDD
COLLABORATEUR DE CABINET	A	OTR		0,00	333-1_333-10	CDD
COLLABORATEUR DE CABINET	A	OTR		0,00	333-1_333-10	CDD
CONSERVATEUR EN CHEF DU PATRIMOINE	A	CULT		0,00	332-10	CDI
MEDECIN 1ERE CLASSE	A	MS		0,00	332-8-2°	CDD
MEDECIN HORS CLASSE	A	MS		0,00	332-8-2°	CDD
MEDECIN HORS CLASSE	A	MS		0,00	332-8-2°	CDD
PSYCHOLOGUE CLASSE NORMALE	A	MS		0,00	332-8-2°	CDD
PUERICULTRICE CLASSE NORMALE	A	MS		0,00	332-8-2°	CDD
REDACTEUR	B	ADM		0,00	332-10	CDI
REDACTEUR	B	ADM		0,00	332-8-2°	CDD
REDACTEUR	B	ADM		0,00	332-8-2°	CDD
REDACTEUR	B	ADM		0,00	332-8-2°	CDD
REDACTEUR	B	ADM		0,00	332-8-2°	CDD
REDACTEUR	B	ADM		0,00	332-8-2°	CDD
REDACTEUR	B	ADM		0,00	332-8-2°	CDD
REDACTEUR	B	ADM		0,00	332-10	CDI
REDACTEUR	B	ADM		0,00	332-10	CDI
REDACTEUR	B	ADM		0,00	332-10	CDI
REDACTEUR	B	ADM		0,00	332-10	CDI
REDACTEUR	B	ADM		0,00	332-14	CDD
REDACTEUR	B	ADM		0,00	332-10	CDI
REDACTEUR PRINCIPAL 2EME CLASSE	B	ADM		0,00	332-10	CDI
TECHNICIEN	B	TECH		0,00	332-8-2°	CDD
TECHNICIEN	B	TECH		0,00	332-8-2°	CDD
TECHNICIEN	B	TECH		0,00	332-8-2°	CDD
TECHNICIEN	B	TECH		0,00	332-10	CDI
TECHNICIEN	B	TECH		0,00	332-8-2°	CDD

AGENTS NON TITULAIRES EN FONCTION AU 01/01/N	CATEGORIES (1)	SECTEUR (2)	REMUNERATION (3)		CONTRAT	
			Indice (8)	Euros	Fondement du contrat (4)	Nature du contrat (5)
TECHNICIEN	B	TECH		0,00	332-8-2°	CDD
TECHNICIEN	B	TECH		0,00	332-8-2°	CDD
TECHNICIEN	B	TECH		0,00	332-8-2°	CDD
TECHNICIEN	B	TECH		0,00	332-8-2°	CDD
TECHNICIEN	B	TECH		0,00	332-8-2°	CDD
TECHNICIEN	B	TECH		0,00	332-8-2°	CDD
TECHNICIEN	B	TECH		0,00	332-8-2°	CDD
TECHNICIEN	B	TECH		0,00	332-8-2°	CDD
TECHNICIEN	B	TECH		0,00	332-8-2°	CDD
TECHNICIEN	B	TECH		0,00	332-8-2°	CDD
TECHNICIEN	B	TECH		0,00	332-8-2°	CDD
TECHNICIEN	B	TECH		0,00	332-8-2°	CDD
Agents occupant un emploi non permanent (7)				**0,00**		
ADJOINT ADMINISTRATIF	C	ADM		0,00	A Contrat de projet	CDD
ADJOINT ADMINISTRATIF	C	ADM		0,00	A Contrat de projet	CDD
ADJOINT ADMINISTRATIF	C	ADM		0,00	332-23-1°	CDD
ADJOINT ADMINISTRATIF	C	ADM		0,00	332-23-1°	CDD
ADJOINT TECHNIQUE	C	TECH		0,00	A PEC	CDD
ADJOINT TECHNIQUE	C	TECH		0,00	A PEC	CDD
ADJOINT TECHNIQUE	C	TECH		0,00	A PEC	CDD
ADJOINT TECHNIQUE	C	TECH		0,00	A PEC	CDD
ADJOINT TECHNIQUE	C	TECH		0,00	A PEC	CDD
ADJOINT TECHNIQUE	C	TECH		0,00	A PEC	CDD
ADJOINT TECHNIQUE	C	TECH		0,00	A PEC	CDD
ADJOINT TECHNIQUE	C	TECH		0,00	A PEC	CDD
ANIMATEUR	B	ANIM		0,00	332-23-1°	CDD
ASSISTANT SOCIO-EDUCATIF	A	S		0,00	A Contrat de projet	CDD
ASSISTANT SOCIO-EDUCATIF	A	S		0,00	A Contrat de projet	CDD
ASSISTANT SOCIO-EDUCATIF	A	S		0,00	A Contrat de projet	CDD
ASSISTANT SOCIO-EDUCATIF	A	S		0,00	A Contrat de projet	CDD
ASSISTANT SOCIO-EDUCATIF	A	MS		0,00	A Contrat de projet	CDD
ATTACHE	A	ADM		0,00	A Contrat de projet	CDD
ATTACHE	A	ADM		0,00	A Contrat de projet	CDD
ATTACHE	A	ADM		0,00	A Contrat de projet	CDD
ATTACHE	A	ADM		0,00	A Contrat de projet	CDD
ATTACHE	A	ADM		0,00	A Contrat de projet	CDD
ATTACHE	A	ADM		0,00	A Contrat de projet	CDD
INFIRMIER EN SOINS GENERAUX CLASSE NORMALE	A	MS		0,00	A Contrat de projet	CDD
INFIRMIER EN SOINS GENERAUX CLASSE NORMALE	A	MS		0,00	332-23-1°	CDD
PSYCHOLOGUE CLASSE NORMALE	A	MS		0,00	A Contrat de projet	CDD
PUERICULTRICE	A	MS		0,00	A Contrat de projet	CDD
PUERICULTRICE CLASSE NORMALE	A	MS		0,00	A Contrat de projet	CDD

CONSEIL DEPARTEMENTAL DU CANTAL - BUDGET PRINCIPAL CD15 - BS (projet de budget) - 2025

AGENTS NON TITULAIRES EN FONCTION AU 01/01/N	CATEGORIES (1)	SECTEUR (2)	REMUNERATION (3)		CONTRAT	
			Indice (8)	Euros	Fondement du contrat (4)	Nature du contrat (5)
REDACTEUR	B	ADM		0,00	A Contrat de projet	CDD
REDACTEUR	B	ADM		0,00	A Contrat de projet	CDD
SAGE FEMME CLASSE NORMALE	A	MS		0,00	A Contrat de projet	CDD
TECHNICIEN	B	TECH		0,00	A Contrat de projet	CDD
TECHNICIEN	B	TECH		0,00	A Contrat de projet	CDD
TECHNICIEN	B	TECH		0,00	A Contrat de projet	CDD
TECHNICIEN	B	TECH		0,00	332-23-1°	CDD
TOTAL GENERAL				**0,00**		

(1) CATEGORIES: A, B et C.

(2) SECTEUR ADM : Administratif.
TECH : Technique.
URB : Urbanisme (dont aménagement urbain).
S : Social.
MS : Médico-social.
MT : Médico-technique.
SP : Sportif.
CULT : Culturel
ANIM : Animation.
POL : Police.
POMP : Sapeurs-pompiers.
X : Emplois non cités.

(3) REMUNERATION : Référence à un indice brut (indiquer le niveau de l'indice brut) de la fonction publique ou en euros annuels bruts (indiquer l'ensemble des éléments de la rémunération brute annuelle).

(4) CONTRAT : Motif du contrat (code général de la fonction publique - CGFP) :
332-23-1° : Accroissement temporaire d'activité pour une durée maximale de douze mois.
332-23-2° : Accroissement saisonnier d'activité pour une durée maximale de six mois.
332-24 : Contrat de projet pour une durée minimale d'un an et une durée maximale fixée par les parties dans la limite de six ans
332-13 : Remplacement d'un fonctionnaire autorisé à servir à temps partiel ou indisponible.
332-14 : Vacance temporaire d'un emploi.
332-8-1° : Absence de cadre d'emplois de fonctionnaires susceptibles d'assurer les fonctions correspondantes.
332-8-2° : Justifié par les besoins des services ou la nature des fonctions, sous réserve qu'aucun fonctionnaire territorial n'a pu être recruté dans les conditions prévues par le CGFP.
332-8-3° : Communes de moins de 1 000 habitants et groupements de communes regroupant moins de 15 000 habitants.
332-8-4° : Communes nouvelles issues de fusion de communes de moins de 1 000 habitants, pendant trois ans suivant la création, et le cas échéant, jusqu'au premier renouvellement du conseil municipal.
332-8-5° : Autres collectivités territoriales ou établissements mentionnés à l'article L. 4, pour les emplois dont la quotité de temps de travail est inférieure à 50 %.
332-8-6° : Emplois des communes (- 2 000 hab.) et des groupements de communes (-10 000 hab.) dont la création ou suppression dépend de la décision d'une autorité.
327-5 : Contractuel territorial sur emploi permanent - peut être nommé en qualité de fonctionnaire stagiaire par l'autorité territoriale.
332-10 : Contrat à durée indéterminée en application de l'article L. 332-8 avec un agent contractuel territorial qui justifie d'une durée de services publics de six ans au moins.
332-11 : Contrat à durée indéterminée lorsque l'agent contractuel territorial concerné remplit avant l'échéance de son contrat les conditions d'ancienneté mentionnées à l'article L. 332-10.
326_352 : Modalités particulières : recrutement sans concours, parcours d'accès à la fonction publique, personnes en situation de handicap (CGFP art. L.326 et L.352).
343-1_343-3 : Emplois supérieurs de la fonction publique territoriale (emplois fonctionnels de direction).
333-1_333-10 : Collaborateurs de cabinet.
333-12 : Collaborateurs de groupes d'élus.
A : Autres.

(5) Indiquer si l'agent contractuel est titulaire d'un contrat à durée déterminée (CDD) ou d'un contrat à durée indéterminée (CDI). Les contrats particuliers devront être labellisés « A / autres » et feront l'objet d'une précision (ex : « contrats aidés »).

(6) Occupent un emploi permanent de la fonction publique territoriale, les agents non titulaires recrutés sur le fondement des articles 332-8, 332-13, 332-14, 326, 352 du CGFP , ainsi que les agents qui sont titulaires d'un contrat à durée indéterminée pris sur le fondement des articles 327-5, 332-10 et 332-11 du CGFP.

(7) Occupent un emploi non permanent de la fonction publique territoriale, les agents non titulaires recrutés sur le fondement des articles 332-23, 332-24, 333-1 à 333-10 et 333-12.

(8) Si un contrat fixe comme référence de rémunération un traitement hors échelle, il convient de mentionner le chevron conformément à l'article 6 décret 85-1148 du 20 octobre 1985.

1924

IV – ANNEXES	IV
ANNEXES PATRIMONIALES LISTE DES ORGANISMES DANS LESQUELS LA COLLECTIVITE A PRIS UN ENGAGEMENT FINANCIER	B10

LISTE DES ORGANISMES DANS LESQUELS LA COLLECTIVITE A PRIS UN ENGAGEMENT FINANCIER

Les documents financiers et comptables de ces organismes sont mis à la disposition du public à (1).
Toute personne a le droit de demander communication à ses frais.

Nature de l'engagement (2)	Nom de l'organisme	Raison sociale de l'organisme	Nature juridique de l'organisme	Montant de l'engagement
Délégation de service public (3) (4)				
Détention d'une part du capital				
Garantie ou cautionnement d'un emprunt				
Subventions supérieures à 75 000 € ou représentant plus de 50 % du produit figurant au compte de résultat de l'organisme				
31/01/2025 -	COMMUNAUTE COMMUNES PAYS GENTIANE		COLLECTIVITE TERRITORIALE 09	619 226,00
31/01/2025 -	COMMUNE DE MAURIAC		COLLECTIVITE TERRITORIALE 09	251 085,00
31/01/2025 -	COMMUNE MARCOLES		COLLECTIVITE TERRITORIALE 09	100 000,00
31/01/2025 -	COMMUNE MASSIAC		COLLECTIVITE TERRITORIALE 09	87 500,00
Autres				

(1) Hôtel de la collectivité et autres lieux publics désignés par la collectivité.
(2) Indiquer la date de la décision (délibérations, contrats ou décisions de l'exécutif).
(3) Préciser la nature de la délégation (concession, affermage, régie intéressée…).
(4) Les délégations pour lesquels un engagement hors bilan est constaté font l'objet d'une reprise dans l'état relatif aux autres engagements donnés.

IV – ANNEXES	IV
ANNEXES PATRIMONIALES – LISTE DES ORGANISMES DE REGROUPEMENT	B11.1

LISTE DES ORGANISMES DE REGROUPEMENT AUXQUELS ADHERE LA COLLECTIVITE

DESIGNATION DES ORGANISMES	Date d'adhésion	Mode de participation (1)	Montant du financement
Syndicats mixtes (article L. 5721-2 du CGCT)			
S.M GESTION DE L'AERODROME ST FLOUR/COLTINES		CONTRIBUTION FINANCIERE DEPENSE DE FONCTIONNEMENT	12 000,00
S.M DU LAC GARABIT GRANDVAL		CONTRIBUTION FINANCIERE DEPENSE DE FONCTIONNEMENT	104 500,00
S.M DU LAC GARABIT GRANDVAL		SUBVENTION D'EQUIPEMENT	55 000,00
S.M DU LIORAN		CONTRIBUTION FINANCIERE DEPENSE DE FONCTIONNEMENT	277 000,00
S.M GRAND SITE DU PUY MARY		CONTRIBUTION FINANCIERE DEPENSE DE FONCTIONNEMENT	321 300,00
S.M PARC REGIONAL DES VOLCANS		CONTRIBUTION FINANCIERE DEPENSE DE FONCTIONNEMENT	155 500,00
S.M PARC REGIONAL DE L'AUBRAC		CONTRIBUTION FINANCIERE DEPENSE DE FONCTIONNEMENT	28 500,00
S.M CANTAL ATTRACTIVITE		CONTRIBUTION FINANCIERE DEPENSE DE FONCTIONNEMENT	13 750,00
EPCI			
Autres organismes de regroupement			
S.M. EPIDOR		CONTRIBUTION FINANCIERE DEPENSE DE FONCTIONNEMENT	75 800,00
S.M. DU BASSIN DU LOT		CONTRIBUTION FINANCIERE DEPENSE DE FONCTIONNEMENT	45 100,00

CONSEIL DEPARTEMENTAL DU CANTAL - BUDGET PRINCIPAL CD15 - BS (projet de budget) - 2025

DESIGNATION DES ORGANISMES	Date d'adhésion	Mode de participation (1)	Montant du financement
S.M. DE PREFIGURATION DU GSF CONQUES		CONTRIBUTION FINANCIERE DEPENSE DE FONCTIONNEMENT	5 000,00
GIP TERANA		CONTRIBUTION FINANCIERE DEPENSE DE FONCTIONNEMENT	131 000,00

(1) Indiquer si le financement est fait par TPZ, TPU, TPU + fiscalité addlitionnelle ou sans fiscalité propre.

1927

IV – ANNEXES	IV
ANNEXES PATRIMONIALES – LISTE DES ETABLISSEMENTS PUBLICS CREES	B11.2

LISTE DES ETABLISSEMENTS PUBLICS CREES

Catégorie d'établissement (1)	Intitulé / objet de l'établissement	Date de création	Date de délibération	Nature de l'activité (SPIC/SPA)	TVA (oui / non)
GIP	MDPH	01/01/2006	26/12/2005	Adminis. publique de la santé et des services sociaux	non
EPA	CIT	30/03/2012	13/07/2012	Adminis. publique des activités économiques	oui
GIP	TERANA	02/01/2016	26/06/2015	Adminis. publique des activités économiques	oui
SYNDICAT MIXTE	CANTAL ATTRACTIVITE	29/11/2022	17/11/2022	Administration publique des activités économiques	non

(1) Il s'agit de recenser les établissements publics créés par la collectivité pour l'exploitation directe d'un service public relevant de sa compétence.

Pour rappel, la collectivité a l'obligation de constituer une régie si le service concerné est de nature industrielle et commerciale (cf. article L. 1412-1 du CGCT) ou la faculté de constituer une régie si le service concerné est de nature administrative et n'est pas de ceux qui, par leur nature ou par la loi, ne peuvent être assurés que par la collectivité elle-même (cf. article L. 1412-2 du CGCT).

Les régies ainsi créées peuvent, au choix de la collectivité, être dotées :

- soit de la personnalité morale et de l'autonomie financière ;
- soit de la seule autonomie financière.

Cependant, il convient de préciser que seules les régies dotées de la personnalité morale et de l'autonomie financière sont dénommées établissement public et doivent être recensées dans cet état.

IV – ANNEXES	IV
ANNEXES PATRIMONIALES – LISTE DES SERVICES INDIVIDUALISES DANS UN BUDGET ANNEXE	B11.3

LISTE DES SERVICES INDIVIDUALISES DANS UN BUDGET ANNEXE

Catégorie de services (1)	Intitulé / objet du service	Date de création	Date de délibération	N° SIRET	Nature de l'activité (SPIC/SPA)	TVA (oui / non)
budget annexe	Conférence des Financeurs		29/03/2019	22150001000014		non

(1) Exemples de catégories : régie à seule autonomie financière, opérations d'aménagement, service social et médico-social.

IV – ANNEXES	IV
ANNEXES BUDGETAIRES EQUILIBRE BUDGETAIRE	C1.1

DISPONIBILITE DE RESSOURCES PROPRES PROVENANT DES EXERCICES ANTERIEURS

Solde de la section d'investissement de l'exercice N-1 (1)

	Pour mémoire, budget précédent (BP+BS+DM)	Propositions nouvelles	Vote	Total (2)
Solde d'exécution 001 (A) montant négatif si déficit (D001) montant positif si excédent (R001)	0,00	-14 906 659,09	-14 906 659,09	-14 906 659,09
Solde des RAR (B) montant négatif si déficit montant positif si excédent	0,00	-3 824 698,43	-3 824 698,43	-3 824 698,43
Solde de la section investissement de l'exercice N-1 (Solde I = A + B) Solde positif : excédent de financement Solde négatif : besoin de financement	0,00	-18 731 357,52	-18 731 357,52	-18 731 357,52

Disponibilité des ressources propres provenant des exercices antérieurs après financement de la section investissement de l'exercice N-1 (1)

	Pour mémoire, budget précédent (BP+BS+DM)	Propositions nouvelles	Vote	Total (2)
Affectation au 1068 (C)	0,00	18 731 357,52	18 731 357,52	18 731 357,52
Solde de la section investissement de l'exercice N-1 (Solde I) Solde positif : excédent de financement Solde négatif : besoin de financement	0,00	-18 731 357,52	-18 731 357,52	-18 731 357,52
Disponibilité de ressources propres des exercices antérieurs (Solde II = C + Solde I) Solde positif : ressources disponibles pour la couverture de l'annuité Solde négatif : absence de ressources propres provenant des exercices antérieurs pour la couverture de l'annuité	0,00	0,00	0,00	0,00

COUVERTURE DE L'ANNUITE DE LA DETTE PAR LES RESSOURCES PROPRES - PETIT EQUILIBRE

	Pour mémoire, budget précédent (BP+BS+DM)	Propositions nouvelles	Vote	Total (2)
Dépenses de l'exercice à couvrir par des ressources propres (D)(3)	18 700 000,00	0,00	0,00	18 700 000,00
Ressources propres externes et internes de l'exercice (E)(3)	31 744 870,97	16 514 447,35	16 514 447,35	48 259 318,32
Couverture de l'annuité de la dette (Solde III = E - D) Solde positif : annuité de la dette couverte Solde négatif : annuité de la dette non couverte par les ressources de l'exercice, vérifier la couverture par les éventuelles ressources disponibles des exercices antérieurs (cf. solde II)	13 044 870,97	16 514 447,35	16 514 447,35	29 559 318,32

(1) Eléments à compléter uniquement s'il y a eu reprise des résultats, anticipée ou classique, lors de cette séance ou lors d'une séance précédente.

(2) Cumul des crédits de l'exercice votés ou reportés

(3) Seuls les crédits de l'exercice sont pris en compte donc hors RAR. Le détail est présenté aux états suivants : "Equilibre budgétaire - Dépenses" et "Equilibre budgétaire - Recette"

IV – ANNEXES	IV
ANNEXES BUDGETAIRES EQUILIBRE BUDGETAIRE – DEPENSES	C1.2

DEPENSES A COUVRIR PAR DES RESSOURCES PROPRES

Art. (1)	Libellé (1)	Budget de l'exercice (hors RAR) (BP + BS + DM)	Propositions nouvelles	Vote (2)
DEPENSES TOTALES A COUVRIR PAR DES RESSOURCES PROPRES = A + B		**I 18 700 000,00**	**0,00**	**II 0,00**
16 Emprunts et dettes assimilées (A)		**13 700 000,00**	**0,00**	**0,00**
1631	Emprunts obligataires	0,00	0,00	0,00
1641	Emprunts en euros	13 700 000,00	0,00	0,00
1643	Emprunts en devises	0,00	0,00	0,00
16441	Opérations afférentes à l'emprunt	0,00	0,00	0,00
1671	Avances consolidées du Trésor	0,00	0,00	0,00
1672	Emprunts sur comptes spéciaux du Trésor	0,00	0,00	0,00
1678	Autres emprunts et dettes	0,00	0,00	0,00
1681	Autres emprunts	0,00	0,00	0,00
1682	Bons à moyen terme négociables	0,00	0,00	0,00
1687	Autres dettes	0,00	0,00	0,00
Dépenses et transferts à déduire des ressources propres (B)		**5 000 000,00**	**0,00**	**0,00**
10…	*Reprise de dotations, fonds divers et réserves*			
10…	Reversement de dotations, fonds divers et réserves			
139	*Subv. invest. transférées cpte résultat*	*5 000 000,00*	*0,00*	*0,00*

(1) Détailler les chapitres budgétaires par article conformément au plan de comptes.
(2) Crédits de l'exercice votés lors de la séance.

IV – ANNEXES	IV
ANNEXES BUDGETAIRES EQUILIBRE BUDGETAIRE – RECETTES	C1.3

RESSOURCES PROPRES

Art. (1)	Libellé (1)	Budget de l'exercice (hors RAR) (BP + BS + DM)	Propositions nouvelles	Vote (2)
RECETTES (RESSOURCES PROPRES) = a + b		**V 31 744 870,97**	**16 514 447,35**	**VI 16 514 447,35**
Ressources propres externes de l'année (a)		**4 898 860,00**	**0,00**	**0,00**
10222	FCTVA	4 600 000,00	0,00	0,00
10226	Taxe d'aménagement (3)	0,00	0,00	0,00
10227	Versement pour sous densité	0,00	0,00	0,00
10228	Autres fonds d'investissement	0,00	0,00	0,00
13146	Attributions compensation investissement	0,00	0,00	0,00
13156	Attributions compensation investissement	0,00	0,00	0,00
13246	Attributions compensation investissement	0,00	0,00	0,00
13256	Attributions compensation investissement	0,00	0,00	0,00
138	Autres subventions invest. non transf.	0,00	0,00	0,00
26…	Participations et créances rattachées			
27…	Autres immobilisations financières			
2745	Avances remboursables	200 000,00	0,00	0,00
2748	Autres prêts	98 860,00	0,00	0,00
275	Dépôts et cautionnements versés	0,00	0,00	0,00
Ressources propres internes de l'année (b) (4)		**26 846 010,97**	**16 514 447,35**	**16 514 447,35**
15…	*Provisions pour risques et charges*			
169	*Primes de remboursement des obligations*	*0,00*	*0,00*	*0,00*
26…	*Participations et créances rattachées*			
27…	*Autres immobilisations financières*			
28…	*Amortissement des immobilisations*			
28031	*Frais d'études*	*0,00*	*0,00*	*0,00*
2804113	*Subv. Etat : Projet infrastructure*	*0,00*	*0,00*	*0,00*
2804122	*Subv. Régions : Bâtiments, installations*	*0,00*	*0,00*	*0,00*
2804123	*Subv.Régions : Projet infrastructure*	*0,00*	*0,00*	*0,00*
28041481	*Subv.Autres cnes:Bien mobilier, matériel*	*0,00*	*0,00*	*0,00*
28041482	*Subv.Autres cnes:Bâtiments,installations*	*0,00*	*0,00*	*0,00*
280415332	*ADM : Bâtiments, installations*	*0,00*	*0,00*	*0,00*
280415343	*IC : Projet infrastructure*	*0,00*	*0,00*	*0,00*
28041582	*Autres grpts - Bâtiments et installat°*	*0,00*	*0,00*	*0,00*
2804181	*Autres org pub - Biens mob, mat, études*	*0,00*	*0,00*	*0,00*
2804182	*Autres org pub - Bât. et installations*	*0,00*	*0,00*	*0,00*
280421	*Privé - Biens mob., matériel et études*	*0,00*	*0,00*	*0,00*
280422	*Privé - Bâtiments et installations*	*0,00*	*0,00*	*0,00*
2805	*Licences, logiciels, droits similaires*	*0,00*	*0,00*	*0,00*
28121	*Plantations d'arbres et d'arbustes*	*0,00*	*0,00*	*0,00*
28128	*Autres aménagements de terrains*	*0,00*	*0,00*	*0,00*
281311	*Bâtiments administratifs*	*0,00*	*0,00*	*0,00*

Art. (1)	Libellé (1)	Budget de l'exercice (hors RAR) (BP + BS + DM)	Propositions nouvelles	Vote (2)
281312	*Bâtiments scolaires*	*0,00*	*0,00*	*0,00*
281313	*Bâtiments sociaux et médico-sociaux*	*0,00*	*0,00*	*0,00*
281314	*Bâtiments culturels et sportifs*	*0,00*	*0,00*	*0,00*
281318	*Autres bâtiments publics*	*0,00*	*0,00*	*0,00*
281328	*Autres bâtiments privés*	*0,00*	*0,00*	*0,00*
281351	*Bâtiments publics*	*0,00*	*0,00*	*0,00*
281352	*Bâtiments privés*	*0,00*	*0,00*	*0,00*
28151	*Réseaux de voirie*	*0,00*	*0,00*	*0,00*
28152	*Installations de voirie*	*0,00*	*0,00*	*0,00*
281533	*Réseaux câblés*	*0,00*	*0,00*	*0,00*
281538	*Autres réseaux*	*0,00*	*0,00*	*0,00*
281572	*Matériel technique scolaire*	*0,00*	*0,00*	*0,00*
2815731	*Matériel roulant*	*0,00*	*0,00*	*0,00*
2815738	*Autre matériel et outillage de voirie*	*0,00*	*0,00*	*0,00*
2815741	*Inst., mat., outil. cantines scolaires*	*0,00*	*0,00*	*0,00*
281578	*Autre matériel technique*	*0,00*	*0,00*	*0,00*
28158	*Autres inst.,matériel,outil. techniques*	*0,00*	*0,00*	*0,00*
2817312	*Bâtiments scolaires (m. à dispo)*	*0,00*	*0,00*	*0,00*
2817318	*Autres bâtiments publics (m. à dispo)*	*0,00*	*0,00*	*0,00*
281735	*Installations générales (m. à dispo)*	*0,00*	*0,00*	*0,00*
28181	*Installations générales, aménagt divers*	*0,00*	*0,00*	*0,00*
281828	*Autres matériels de transport*	*0,00*	*0,00*	*0,00*
281831	*Matériel informatique scolaire*	*0,00*	*0,00*	*0,00*
281838	*Autre matériel informatique*	*20 000 000,00*	*0,00*	*0,00*
281841	*Matériel de bureau et mobilier scolaire*	*0,00*	*0,00*	*0,00*
281848	*Autres matériels de bureau et mobiliers*	*0,00*	*0,00*	*0,00*
28185	*Matériel de téléphonie*	*0,00*	*0,00*	*0,00*
28188	*Autres immo. corporelles*	*0,00*	*0,00*	*0,00*
29…	*Dépréciations des immobilisations*			
31…	*Matières premières (et fournitures) (5)*			
33…	*En-cours de production de biens (5)*			
35…	*Stocks de produits (5)*			
39…	*Dépréciation des stocks et en-cours*			
481…	*Charges à rép. sur plusieurs exercices*			
49…	*Dépréciation des comptes de tiers*			
59…	*Dépréciation des comptes financiers*			
024	Produits des cessions d'immobilisations	240 000,00	0,00	0,00
021	*Virement de la section de fonctionnement*	*6 606 010,97*	*16 514 447,35*	*16 514 447,35*

(1) Les comptes 15, 169, 26, 27, 28, 29, 39, 481, 49 et 59 sont à détailler conformément au plan de comptes.
(2) Crédits de l'exercice votés lors de la séance.
(3) Le compte 10226 peut être utilisé uniquement par les communes et les établissements publics à fiscalité propre.
(4) Les comptes 15, 29, 39, 49 et 59 sont présentés uniquement si la collectivité ou l'établissement applique le régime des provisions budgétaires.
(5) Les comptes 31, 33 et 35 ne peuvent être utilisés que pour les budgets utilisant la comptabilité de stock. Par conséquent, seuls les budgets retraçant les dépenses et les recettes d'un lotissement ou d'une ZAC peuvent utiliser les comptes susmentionnés.

IV – ANNEXES	IV
AUTRES ELEMENTS D'INFORMATION – LISTE DES SERVICES ASSUJETTIS A LA TVA ET NON ERIGES EN BUDGET ANNEXE	D1

LISTE DES SERVICES ASSUJETTIS A LA TVA ET NON ERIGES EN BUDGET ANNEXE

Catégorie de services	Intitulé / objet du service	Date de création	Date de délibération	Nature de l'activité (SPIC/SPA)
Service des Bâtiments	Maison du Cantal GARABIT		27/09/2013	SPA
Service des Bâtiments	Ecole Départementale d'Equitation			
Service du Lioran	Opération Grand Phenix		19/11/2021	
Service du Lioran	Réalisation des équipements de la Station	01/01/1994		SPIC

1934

IV – ANNEXES	IV
AUTRES ELEMENTS D'INFORMATION SERVICES FERROVIAIRES REGIONAUX DE VOYAGEURS – VOLET 1 : BUDGET	D2.1

VOLET 1 – BUDGETAIRE (circulaire n° LBL/B/03/10082/C du 11 décembre 2003)

DEPENSES			RECETTES		
FONCTIONNEMENT	**Chapitre**	**Montant**	**FONCTIONNEMENT**	**Chapitre**	**Montant**
Contribution régionale d'équilibre d'exploitation TTC		0,00	Compensation financière versée par l'Etat au titre de l'exploitation		0,00
Autres		0,00	Compensation financière au titre des tarifs sociaux fixés par l'Etat		0,00
			Matériel		0,00
Sous-total Fonctionnement		**0,00**	**Sous-total Fonctionnement**		(B) **0,00**

INVESTISSEMENT	**Chapitre**	**Montant**			
Matériel		0,00			
Autres		0,00			
Sous-total Investissement		**0,00**	**Effort propre de la Région (A – B)**		(C) **0,00**

TOTAL DEPENSES	(A) **0,00**	**TOTAL RECETTES (B + C)**	**0,00**

IV – ANNEXES	IV
AUTRES ELEMENTS D'INFORMATION SERVICES FERROVIAIRES REGIONAUX DE VOYAGEURS – VOLET 2 : COMPTE D'EXPLOITATION	D2.2

Volet 2 – Compte TER SNCF (1) par la collectivité (circulaire n°LBL/B/03/10082/C du 11 décembre 2003)

Produits d'exploitation courante :	
Produits du trafic	0,00
Produits annexes au trafic	0,00
Compensations des réductions tarifaires	0,00
Travaux pour Tiers	0,00
Produits hors trafic	0,00
Total chiffre d'affaires	**0,00**
Versements des Collectivités	0,00
Production immobilisée et stockée	0,00
Total produits d'exploitation courante	**0,00**

Charges d'exploitation courante :	
Personnel – Masse salariale	0,00
Consommations intermédiaires	0,00
Péage RFF	0,00
Impôts, taxes et versements assimilés	0,00
Total charges d'exploitation courante	**0,00**

Facturations majeures :	
Achats stockés	0,00
Impôts et taxes hors FAP	0,00
Maintenance matériel roulant	0,00
Traction trains, conduite et logistique	0,00
Echange de locomotives entre Activités	0,00
Energie de traction électrique	0,00
Energie de traction diesel	0,00
Entretien/maintenance des installations fixes	0,00
Prestations télécoms	0,00
Echange de matériel roulant entre Activités	0,00
Prestations trains	0,00
Contribution de service Activité Gare	0,00
Transport en service	0,00
Total facturations majeures	**0,00**
Prestations de main d'œuvre inter-domaines :	0,00
- Dont Etablissements autres que EEX	0,00
- Dont Etablissements EEX	0,00
Autres facturations	0,00

Total facturations internes	**0,00**
TOTAL CHARGES (2)	**0,00**
Contributions aux ECE	0,00
EXCEDENT BRUT D'EXPLOITATION (3)	**0,00**
Dotations aux amortissements	0,00
Reprise de subvention et écart de réévaluation	0,00
Variation des provisions/transfert de charges	0,00
Autres produits et charges de gestion courante	0,00
Total dotations, reprises, transferts et autres	**0,00**
RESULTAT D'EXPLOITATION (4)	**0,00**
Résultat financier	0,00
RESULTAT COURANT (5)	**0,00**
Résultat spécifique	0,00
RESULTAT NET (6)	**0,00**

(1) A compléter par « approuvé » ou « non approuvé ».

(2) Total charges = total charges d'exploitation courante + total facturations majeures + total facturations internes.

(3) Excédent brut d'exploitation = total produits d'exploitation courante – total charges.

(4) Résultat d'exploitation = excédent brut d'exploitation – contribution aux ECE - total dotations, reprises, transferts et autres.

(5) Résultat courant = résultat d'exploitation + résultat financier.

(6) Résultat net = résultat courant + résultat spécifique.

Cette annexe correspond au modèle de présentation du compte d'exploitation figurant dans la convention SNCF, elle est donc susceptible de subir des modifications à l'initiative de la SNCF.

IV – ANNEXES	IV
AUTRES ELEMENTS D'INFORMATION – DECISIONS EN MATIERE DE TAUX DES CONTRIBUTIONS	D3

Libellés		Base notifiée (si connue à la date de vote)	Variation de la base / (N-1) (%)	Taux, coefficient ou forfait appliqués par décision de l'assemblée délibérante (%, unité ou €)	Variation du taux / N-1 (%)	Produit voté par l'assemblée délibérante	Variation du produit / N-1 (%)
Part régionale des ressources							
TICPE (part définie à l'art. 265 du code des douanes)	SP	0,00	0,00	0,00	0,00	0,00	0,00
	Gazole	0,00	0,00	0,00	0,00	0,00	0,00
TICPE (majoration définie à l'art. 265 A *bis* du code des douanes)	SP	0,00	0,00	0,00	0,00	0,00	0,00
	Gazole	0,00	0,00	0,00	0,00	0,00	0,00
Taxe sur les permis de conduire		0,00	0,00	0,00	0,00	0,00	0,00
Taxe sur les certificats d'immatriculation des véhicules		0,00	0,00	0,00	0,00	0,00	0,00
Taxe spéciale de consommation de produits pétroliers (1)		0,00	0,00	0,00	0,00	0,00	0,00
Taxe sur le transport public aérien et maritime (1)		0,00	0,00	0,00	0,00	0,00	0,00
Taxe relative à l'octroi de mer (1)		0,00	0,00	0,00	0,00	0,00	0,00
Droits assimilés au droit d'octroi de mer auxquels sont soumis les rhums et spiritueux (1)		0,00	0,00	0,00	0,00	0,00	0,00
Part départementale des ressources							
Taxe d'aménagement		0,00	0,00	1,80	0,00	700 000,00	0,00
Taxe de publicité foncière et droit d'enregistrement		0,00	0,00	5,00	0,00	13 500 000,00	0,00
Taxe sur la consommation finale d'électricité		0,00	0,00	4,25	0,00	2 350 000,00	0,00
Taxe sur les remontées mécaniques des zones de montagne		0,00	0,00	2,00	0,00	100 000,00	0,00
Part communale des ressources							
TFPB		0,00	0,00	0,00	0,00	0,00	0,00
TFPNB		0,00	0,00	0,00	0,00	0,00	0,00
CFE		0,00	0,00	0,00	0,00	0,00	0,00
Taxe d'habitation sur les résidences secondaires		0,00	0,00	0,00	0,00	0,00	0,00
TOTAL		**0,00**	**0,00**			**0,00**	**0,00**

(1) Taxes perçues par les collectivités d'Outre-mer.

(2) Détailler les taxes pour lesquelles la collectivité a un pouvoir de modulation.

IV – ANNEXES	IV
AUTRES ELEMENTS D'INFORMATION – ETAT DE REPARTITION DE LA TEOM	D4.1

(COMMUNES ET GROUPEMENTS DE 10 000 HABITANTS ET PLUS, article L. 2313-1)

SECTION D'INVESTISSEMENT – DEPENSES

DEPENSES (1)		
Article (2)	Libellé (2)	Montant
Remboursement d'emprunts et dettes assimilées		0,00
Acquisitions d'immobilisations		0,00
Opérations d'équipement (1 ligne par opération)		0,00
Autres dépenses éventuelles		0,00
Opérations pour compte de tiers (1 ligne par opération)		0,00
Total des dépenses réelles		0,00
040	*Opérations ordre transf. entre sections*	*0,00*
041	*Opérations patrimoniales*	*0,00*
Total des dépenses d'ordre		*0,00*
TOTAL GENERAL		0,00

SECTION D'INVESTISSEMENT – RECETTES

RECETTES (1)		
Article (2)	Libellé (2)	Montant
Souscription d'emprunts et dettes assimilées		0,00
Dotations et subventions reçues		0,00
Autres recettes éventuelles		0,00
Opérations pour compte de tiers (1 ligne par opération)		0,00
024	Produits des cessions d'immobilisations	0,00
Total des recettes réelles		0,00
040	*Opérations ordre transf. entre sections*	*0,00*
041	*Opérations patrimoniales*	*0,00*
021	*Virement de la section de fonctionnement (3)*	*0,00*
Total des recettes d'ordre		*0,00*
TOTAL GENERAL		0,00

(1) Dépenses et recettes, directes et indirectes, afférentes à l'exercice de la compétence visée à l'article L. 2313-1 du CGCT.

(2) Détailler les chapitres budgétaires par article conformément au plan de comptes appliqué par la collectivité ou l'établissement.

(3) Montant des recettes de fonctionnement transféré en investissement pour le financement des dépenses d'investissement afférentes à l'exercice de la compétence susmentionnée.

IV – ANNEXES	IV
AUTRES ELEMENTS D'INFORMATION – ETAT DE REPARTITION DE LA TEOM	D4.2

(COMMUNES ET GROUPEMENTS DE 10 000 HABITANTS ET PLUS, article L. 2313-1)

SECTION DE FONCTIONNEMENT – DEPENSES

DEPENSES (1)		
Article (2)	Libellé (2)	Montant
011	Charges à caractère général	0,00
012	Charges de personnel et frais assimilés	0,00
65	Autres charges de gestion courante	0,00
66	Charges financières	0,00
67	Charges spécifiques	0,00
68	Dotations aux provisions, dépréciations (3)	0,00
014	Atténuations de produits	0,00
Total des dépenses réelles		0,00
042	*Opérations ordre transf. entre sections*	*0,00*
043	*Opérations ordre intérieur de la section*	*0,00*
023	*Virement à la section d'investissement (4)*	*0,00*
Total des dépenses d'ordre		*0,00*
TOTAL GENERAL		0,00

SECTION DE FONCTIONNEMENT – RECETTES

RECETTES (1)		
Article (2)	Libellé (2)	Montant
Recettes issues de la TEOM		0,00
Dotations et participations reçues		0,00
Autres recettes de fonctionnement éventuelles		0,00
70	Prod. services, domaine, ventes diverses	0,00
75	Autres produits de gestion courante	0,00
76	Produits financiers	0,00
77	Produits spécifiques	0,00
78	Reprises amort., dépréciations, prov. (3)	0,00
013	Atténuations de charges	0,00

CONSEIL DEPARTEMENTAL DU CANTAL - BUDGET PRINCIPAL CD15 - BS (projet de budget) - 2025

RECETTES (1)		
Article (2)	**Libellé (2)**	**Montant**
Total des recettes réelles		**0,00**
042	***Opérations ordre transf. entre sections***	***0,00***
043	***Opérations ordre intérieur de la section***	***0,00***
Total des recettes d'ordre		***0,00***
TOTAL GENERAL		**0,00**

(1) Dépenses et recettes, directes et indirectes, afférentes à l'exercice de la compétence visée à l'article L. 2313-1 du CGCT.

(2) Détailler les chapitres budgétaires par article conformément au plan de comptes appliqué par la collectivité ou l'établissement.

(3) Si la collectivité ou l'établissement applique les provisions semi-budgétaires.

(4) Montant des recettes de fonctionnement transféré en investissement pour le financement des dépenses d'investissement afférentes à l'exercice de la compétence susmentionnée.

1941

IV – ANNEXES	IV
ELEMENTS DU BILAN ETAT DE VENTILATION DES DEPENSES ET RECETTES DES SERVICES D'EAU ET D'ASSAINISSEMENT – SECTION DE FONCTIONNEMENT	D5.1

Cet état ne contient pas d'information.

IV – ANNEXES	IV
ELEMENTS DU BILAN ETAT DE VENTILATION DES DEPENSES ET RECETTES DES SERVICES D'EAU ET D'ASSAINISSEMENT – SECTION D'INVESTISSEMENT	D5.2

Cet état ne contient pas d'information.

V – ARRETE ET SIGNATURES	V
ARRETE ET SIGNATURES	A

Nombre de membres en exercice : 0
Nombre de membres présents : 0
Nombre de suffrages exprimés : 0
VOTES :
Pour : 0
Contre : 0
Abstentions : 0

Date de convocation :

Présenté par (1),
A , le

Délibéré par l'assemblée (2), réunie en session
A , le
Les membres de l'assemblée délibérante (2),(3).

.

Certifié exécutoire par (1), compte tenu de la transmission en préfecture, le , et de la publication le

A , le

(1) Indiquer « la présidente » ou « le président ».
(2) Indiquer la nature de l'assemblée délibérante : du conseil régional de …, de la Collectivité territoriale unique de …, de la métropole de …, du Conseil syndical de …
(3) L'ajout des signataires est désormais facultatif.

REPUBLIQUE FRANÇAISE

CONSEIL DEPARTEMENTAL : **CONSEIL DEPARTEMENTAL DU CANTAL (1)**

AGREGE AU BUDGET PRINCIPAL DE (2)

Numéro SIRET : 22150001000220

POSTE COMPTABLE : RESPONSABLE DU SGC D AURILLAC

M. 57

Budget supplémentaire (projet de budget) (3)
Voté par nature

BUDGET : BUDGET ANNEXE - CONFERENCE DES FINANCEURS (4)

ANNEE 2025

(1) Indiquer soit le nom de la collectivité, soit le libellé de l'établissement, soit le nom du syndicat mixte relevant de l'article L. 5721-2 du CGCT.
(2) A compléter s'il s'agit d'un budget annexe.
(3) Préciser s'il s'agit du budget supplémentaire ou d'une décision modificative.
(4) Indiquer le budget concerné : budget principal ou libellé du budget annexe.

Sommaire

I - Informations générales

A - Informations statistiques, fiscales et financières 4
B - Modalités de vote du budget 5
C1 - Exécution du budget de l'exercice précédent - Résultats 6
C2 - Exécution du budget de l'exercice précédent - RAR Dépenses 7
C3 - Exécution du budget de l'exercice précédent - RAR Recettes 8

II - Présentation générale du budget

A - Vue d'ensemble - Vote et reports 9
B1 - Présentation des AP votées 11
B2 - Présentation des AE votées 12
C1 - Equilibre financier du budget - Investissement 13
C2 - Equilibre financier du budget - Fonctionnement 16
D1 - Balance générale - Dépenses 18
D2 - Balance générale - Recettes 20

III - Vote du budget

A - Section d'investissement - Vue d'ensemble 22
A1 - Section d'investissement - Dépenses - Détail par article 26
A2.1 - Section d'investissement - Dépenses - Vue d'ensemble des opérations d'équipement 28
A2.2 - Section d'investissement - Dépenses - Détail des opérations d'équipement gérées en AP 29
A2.3 - Section d'investissement - Dépenses - Détail des opérations d'équipement gérées hors AP 30
A3 - Section d'investissement - Recettes - Détail par article 31
B - Section de fonctionnement - Vue d'ensemble 33
B1 - Section de fonctionnement - Dépenses - Détail par article 36
B2 - Section de fonctionnement - Recettes - Détail par article 38

IV - Annexes

A - Présentation croisée

A1 - Section d'investissement - Vue d'ensemble Sans Objet
A1.01 - Opérations non ventilables Sans Objet
A1.900 - Fonction 0 - Services généraux Sans Objet
A1.900-5 - Fonction 0-5 - Gestion des fonds européens Sans Objet
A1.901 - Fonction 1 - Sécurité Sans Objet
A1.902 - Fonction 2 - Enseignement, formation professionnelle et apprentissage Sans Objet
A1.903 - Fonction 3 - Culture, vie sociale, jeunesse, sports et loisirs Sans Objet
A1.904 - Fonction 4 - Santé et action sociale (hors RSA) Sans Objet
A1.904-4 - Fonction 4-4 - RSA Sans Objet
A1.905 - Fonction 5 - Aménagement des territoires et habitat Sans Objet
A1.906 - Fonction 6 - Action économique Sans Objet
A1.907 - Fonction 7 - Environnement Sans Objet
A1.908 - Fonction 8 - Transports Sans Objet
A2 - Section de fonctionnement - Vue d'ensemble Sans Objet
A2.01 - Opérations non ventilables Sans Objet
A2.930 - Fonction 0 - Services généraux Sans Objet
A2.930-5 - Fonction 0-5 - Gestion des fonds européens Sans Objet
A2.931 - Fonction 1 - Sécurité Sans Objet
A2.932 - Fonction 2 - Enseignement, formation professionnelle et apprentissage Sans Objet
A2.933 - Fonction 3 - Culture, vie sociale, jeunesse, sports et loisirs Sans Objet
A2.934 - Fonction 4 - Santé et action sociale (hors APA et RSA/Régularisation de RMI) Sans Objet
A2.934-3 - Fonction 4-3 - APA Sans Objet
A2.934-4 - Fonction 4-4 - RSA/Régularisation de RMI Sans Objet
A2.935 - Fonction 5 - Aménagement des territoires et habitat Sans Objet
A2.936 - Fonction 6 - Action économique Sans Objet
A2.937 - Fonction 7 - Environnement Sans Objet
A2.938 - Fonction 8 - Transports Sans Objet

B - Annexes patrimoniales

B1.1 - Etat de la dette - Détail des crédits de trésorerie Sans Objet
B1.2 - Etat de la dette - Répartition par nature de dette Sans Objet
B1.3 - Etat de la dette - Répartition par structure de taux Sans Objet
B1.4 - Etat de la dette - Typologie de la répartition de l'encours Sans Objet
B1.5 - Etat de la dette - Détail des opérations de couverture Sans Objet

B1.6 - Etat de la dette - Dette pour financer l'emprunt d'un autre organisme	Sans Objet
B1.7 - Etat de la dette - Autres dettes	Sans Objet
B2 - Méthodes utilisées pour les amortissements	Sans Objet
B3.1 - Etat des provisions constituées	Sans Objet
B3.2 - Etalement des provisions	Sans Objet
B4 - Etat des charges transférées	Sans Objet
B5 - Détail des chapitres d'opérations pour comptes de tiers	Sans Objet
B6 - Prêts	Sans Objet
B7.1 - Etat synthetique des engagements donnés	Sans Objet
B7.2 - Etat synthetique des engagements reçus	Sans Objet
B7.3 - Etat des emprunts garantis	Sans Objet
B7.4 - Calcul du ratio d'endettement relatif aux emprunts garantis	Sans Objet
B7.5 - Etat des contrats de crédit-bail	Sans Objet
B7.6 - Etat des marchés de partenariat	Sans Objet
B7.7 - Etat des recettes grevées d'affectation spéciale	Sans Objet
B7.8 - Autres engagements donnés	Sans Objet
B7.9 - Autres engagements reçus	Sans Objet
B8 - Subventions versées	Sans Objet
B9 - Etat du personnel	Sans Objet
B10 - Liste des organismes dans lesquels la collectivité a pris un engagement financier	Sans Objet
B11.1 - Liste des organismes de regroupement	Sans Objet
B11.2 - Liste des établissements publics créés	Sans Objet
B11.3 - Liste des services individualisés dans un budget annexe	Sans Objet
C - Annexes budgétaires	
C1.1 - Equilibre budgétaire	40
C1.2 - Equilibre budgétaire - Dépenses	41
C1.3 - Equilibre budgétaire - Recettes	42
D - Autres éléments d'information	
D1 - Liste des services assujettis à la TVA et non érigés en budget annexe	Sans Objet
D2.1 - Services ferroviaires régionaux des voyageurs - Volet 1 : Budget	Sans Objet
D2.2 - Services ferroviaires régionaux des voyageurs - Volet 2 : Compte d'exploitation	Sans Objet
D3 - Décisions en matière de taux	Sans Objet
D4.1 - Etats de la répartition de la TEOM - Investissement	Sans Objet
D4.2 - Etats de la répartition de la TEOM - Fonctionnement	Sans Objet
D5.1 - Etats des dépenses et recettes des services d'eau et d'assainissement - Fonctionnement (2)	Sans Objet
D5.2 - Etats des dépenses et recettes des services d'eau et d'assainissement - Investissement (2)	Sans Objet
V - Arrêté et signatures	
A - Arrêté et signatures	43

Préciser, pour chaque annexe, si l'état est joint ou sans objet.

Dans l'ensemble des tableaux, les cases grisées ne doivent pas être remplies.

Conformément à l'instruction budgétaire et comptable, il convient de mentionner que :

dans la présentation croisée, la rubrique fonctionnelle 01 – Opérations non ventilables comprend les impôts et taxes non affectés, les dotations et participations, la dette et les opérations financières, les opérations patrimoniales en investissement, les frais de fonctionnement des groupes d'élus en fonctionnement ;

les opérations d'ordre doivent figurer en italique.

(1) A utiliser également par les collectivités de moins de 3500 habitants qui mobiliseraient des AP-AE régies par l'article L.5217-10-7 du CGCT après avoir adopté un règlement budgétaire et financier conformément à l'article L. 5217-10-9. Si la collectivité opte pour ce régime, la collectivité ne renseigne pas les annexes C2.1 et C2.2 de la partie IV « Annexes ». Les projets de dotations d'AP-AE inscrits sur les annexes B1 et B2 de la partie II apparaissent alors dans les états de la partie III « Vote du budget », sinon les montants dans les champs AP-AE sont par convention de 0.

(2) Cet état ne peut être produit que par les communes dont la population est inférieure à 500 habitants et qui gèrent les services de distribution de l'eau potable et d'assainissement sous forme de régie simple sans budget annexe (art. L. 2221-11 du CGCT)

I – INFORMATIONS GENERALES	I
INFORMATIONS STATISTIQUES, FISCALES ET FINANCIERES	A

Informations statistiques	
	Valeurs
Population totale	144226

Informations fiscales (N-2)	
	Collectivité
Indicateur de ressources fiscales ou potentiel fiscal par habitant (1)	489,75

	Informations financières – ratios	Valeurs
1	Dépenses réelles de fonctionnement / population	1564,51
2	Recettes réelles de fonctionnement / population	1682,89
3	Dépenses d'équipement brut / population	363,31
4	Encours de dette / population (2) (3)	1125.55
5	DGF / population	332,73
6	Dépenses de personnel / dépenses réelles de fonctionnement (4)	25,45%
7	Dépenses réelles de fonctionnement et remboursement annuel de la dette en capital / recettes réelles de fonctionnement (4)	98,41%
8	Dépenses d'équipement brut / recettes réelles de fonctionnement	21,59%
9	Encours de la dette / recettes réelles de fonctionnement (2) (3) (4)	66,88%
10	Epargne brute / recettes réelles de fonctionnement (2) (4)	6,90%

(1) A renseigner selon les dispositions législatives et réglementaires applicables à la collectivité. Informations comprises dans la fiche de répartition de la DGF de l'exercice N-1, établie sur la base des informations N-2 (transmise par les services préfectoraux).

(2) Les ratios s'appuyant sur l'encours de la dette se calculent à partir du montant de la dette au 1er janvier N.

(3) L'encours de dette doit comprendre les avances remboursables consenties au titre de l'article 25 de la loi n° 2020-935 du 30 juillet 2020 de finances rectificative pour 2020, portant attribution des avances remboursables sur les recettes fiscales prévues aux articles 1594 A et 1595 du code général des impôts

(4) Pour les syndicats mixtes, seules ces données sont à renseigner.

I – INFORMATIONS GENERALES	I
MODALITES DE VOTE DU BUDGET	B

I – L'assemblée délibérante vote le présent budget :
- au niveau du chapitre (1) pour la section d'investissement ;
- au niveau du chapitre (1) pour la section de fonctionnement ;
- sans (2) vote formel sur les chapitres « opérations d'équipement » ;
- sans (2) vote formel sur chacun des chapitres.

La liste des articles spécialisés sur lesquels l'ordonnateur ne peut procéder à des virements d'article à article est la suivante :

II – En l'absence de mention au paragraphe I ci-dessus, le budget est réputé voté par chapitre, sans vote formel sur chacun des chapitres, en fonctionnement et en investissement sans vote formel pour les chapitres « opération d'équipement ».

III – Conformément à l'article L. 5217-10-6 du CGCT, l'assemblée délibérante autorise le président à opérer des virements de crédits de paiement de chapitre à chapitre, à l'exclusion des crédits relatifs aux dépenses de personnel, dans les limites suivantes (3) :
- Fonctionnement : 7,5%
- Investissement : 7,5%

IV – En l'absence de mention au paragraphe III ci-dessus, le président est réputé ne pas avoir reçu l'autorisation de l'assemblée délibérante de pratiquer des virements de crédits de paiement de chapitre à chapitre.

V – Les provisions sont (4).

VI – La comparaison s'effectue par rapport au budget de l'exercice (5).

VII – Le présent budget a été voté avec reprise des résultats de l'exercice N-1 après le vote du compte administratif (6).

(1) A compléter par « du chapitre » ou « de l'article ».
(2) Indiquer « avec » ou « sans ».
(3) Au maximum dans la limite de 7,5% des dépenses réelles de chaque section.
(4) A compléter par un seul des deux choix suivants :
- semi budgétaire ;
- budgétaire par délibération N°… du …
(5) Budget de l'exercice = budget primitif + budget supplémentaire + décision modificative avec retranscription des virements de crédits, s'il y a lieu.
(6) A compléter par un seul des trois choix suivants :
- sans reprise des résultats de l'exercice N-1 ;
- avec reprise des résultats de l'exercice N-1 après le vote du compte administratif ;
- avec reprise anticipée des résultats de l'exercice N-1.

I – INFORMATIONS GENERALES	I
EXECUTION DU BUDGET DE L'EXERCICE PRECEDENT – RESULTATS (1)	C1

	RESULTAT DE L'EXERCICE N-1					
	Dépenses	Recettes	Solde d'exécution ou résultat reporté		Résultat ou solde (A) (2)	
TOTAL DU BUDGET	443 753,07	450 474,57		14 012,69	A1	20 734,19
Investissement	0,00	0,00	(3)	0,00	A2	0,00
Fonctionnement	443 753,07	450 474,57	(4)	14 012,69	A3	20 734,19

	RESTES A REALISER N-1					
	Dépenses		Recettes		Solde (B)	
TOTAL des RAR	I + II	0,00	III + IV	0,00	B1	0,00
Investissement	I	0,00	III	0,00	B2	0,00
Fonctionnement	II	0,00	IV	0,00	B3	0,00

		RESULTAT CUMULE = (A) + (B) (5)
TOTAL	**A1 + B1**	20 734,19
Investissement	**A2 + B2**	0,00
Fonctionnement	**A3 + B3**	20 734,19

(1) État à compléter uniquement en cas de reprise des résultats de l'exercice N-1 après le vote du compte administratif ou en cas de reprise anticipée des résultats de l'exercice N-1.

(2) Indiquer le signe – si dépenses > recettes, et + si recettes > dépenses.

(3) Solde d'exécution de N-2 reporté sur la ligne budgétaire 001 du compte administratif N-1. Indiquer le signe – si dépenses > recettes, et + si recettes > dépenses.

(4) Résultat de fonctionnement reporté sur la ligne budgétaire 002 du compte administratif N-1. Indiquer le signe – si déficitaire, et + si excédentaire.

(5) Indiquer le signe – si déficit et + si excédent.

I – INFORMATIONS GENERALES	I
EXECUTION DU BUDGET DE L'EXERCICE PRECEDENT – RAR DEPENSES	C2

DETAIL DES RESTES A REALISER N-1 EN DEPENSES (1)

Chap. / art. (2)	Libellé	Dépenses engagées non mandatées
SECTION D'INVESTISSEMENT – TOTAL		(I) 0,00
018	RSA	0,00
10	Dotations, fonds divers et réserves	0,00
13	Subventions d'investissement (3)	0,00
16	Emprunts et dettes assimilées	0,00
18	Cpte de liaison : affectation (BA,régie)	0,00
20	Immobilisations incorporelles (sauf le 204) (3)	0,00
204	Subventions d'équipement versées (3) (5)	0,00
21	Immobilisations corporelles (3)	0,00
22	Immobilisations reçues en affectation (3)	0,00
23	Immobilisations en cours (sauf 2324) (3)	0,00
26	Participations et créances rattachées	0,00
27	Autres immobilisations financières (3)	0,00
45	Chapitres d'opérations pour compte de tiers	0,00
SECTION DE FONCTIONNEMENT – TOTAL		(II) 0,00
011	Charges à caractère général (4)	0,00
012	Charges de personnel et frais assimilés (4)	0,00
014	Atténuations de produits	0,00
016	APA	0,00
017	RSA / Régularisations de RMI	0,00
65	Autres charges de gestion courante (4)	0,00
6586	Frais fonctionnement des groupes d'élus	0,00
66	Charges financières	0,00
67	Charges spécifiques (4)	0,00

(1) Il s'agit des restes à réaliser établis conformément à la comptabilité d'engagement annuelle. A servir uniquement en cas de reprise des résultats de l'exercice précédent, soit après le vote du compte administratif, soit en cas de reprise anticipée des résultats.
Les restes à réaliser de la section de fonctionnement correspondent : en dépenses, aux dépenses engagées non mandatées et non rattachées telles qu'elles ressortissent de la comptabilité des engagements ; et en recettes, aux recettes certaines n'ayant pas donné lieu à l'émission d'un titre et non rattachées.
Les restes à réaliser de la section d'investissement correspondent : en dépenses, aux dépenses engagées non mandatées au 31/12 de l'exercice précédent telles qu'elles ressortissent de la comptabilité des engagements ; et en recettes, aux recettes certaines n'ayant pas donné lieu à l'émission d'un titre au 31/12 de l'exercice précédent.
(2) Suivant le niveau de vote retenu par l'assemblée délibérante.
(3) Hors dépenses imputées au chapitre 018.
(4) Hors dépenses imputées aux chapitres 016 et 017.
(5) Le chapitre 204 « Subventions d'équipement versées » est un chapitre globalisé regroupant les comptes 204 et 2324.

I – INFORMATIONS GENERALES	I
EXECUTION DU BUDGET DE L'EXERCICE PRECEDENT – RAR RECETTES	C3

DETAIL DES RESTES A REALISER N-1 EN RECETTES (1)

Chap. / art. (2)	Libellé	Titres restant à émettre
SECTION D'INVESTISSEMENT – TOTAL		(III) 0,00
018	RSA	0,00
024	Produits des cessions d'immobilisations	0,00
10	Dotations, fonds divers et réserves	0,00
13	Subventions d'investissement (reçues) (3)	0,00
16	Emprunts et dettes assimilées	0,00
18	Cpte de liaison : affectation (BA,régie)	0,00
20	Immobilisations incorporelles (sauf 204) (3)	0,00
204	Subventions d'équipement versées (3) (5)	0,00
21	Immobilisations corporelles (3)	0,00
22	Immobilisations reçues en affectation (3)	0,00
23	Immobilisations en cours (sauf 2324) (3)	0,00
26	Participations et créances rattachées	0,00
27	Autres immobilisations financières (3)	0,00
45	Chapitres d'opérations pour compte de tiers	0,00
SECTION DE FONCTIONNEMENT – TOTAL		(IV) 0,00
70	Prod. services, domaine, ventes diverses	0,00
73	Impôts et taxes	0,00
731	Fiscalité locale	0,00
74	Dotations et participations (4)	0,00
75	Autres produits de gestion courante (4)	0,00
013	Atténuations de charges (4)	0,00
016	APA	0,00
017	RSA / Régularisations de RMI	0,00
76	Produits financiers	0,00
77	Produits spécifiques (4)	0,00

(1) Il s'agit des restes à réaliser établis conformément à la comptabilité d'engagement annuelle. A servir uniquement en cas de reprise des résultats de l'exercice précédent, soit après le vote du compte administratif, soit en cas de reprise anticipée des résultats.
Les restes à réaliser de la section de fonctionnement correspondent : en dépenses, aux dépenses engagées non mandatées et non rattachées telles qu'elles ressortissent de la comptabilité des engagements ; et en recettes, aux recettes certaines n'ayant pas donné lieu à l'émission d'un titre et non rattachées.
Les restes à réaliser de la section d'investissement correspondent : en dépenses, aux dépenses engagées non mandatées au 31/12 de l'exercice précédent telles qu'elles ressortissent de la comptabilité des engagements ; et en recettes, aux recettes certaines n'ayant pas donné lieu à l'émission d'un titre au 31/12 de l'exercice précédent.
(2) Suivant le niveau de vote retenu par l'assemblée délibérante.
(3) Hors recettes imputées au chapitre 018.
(4) Hors recettes imputées aux chapitres 016 et 017.
(5) Le chapitre 204 « Subventions d'équipement versées » est un chapitre globalisé regroupant les comptes 204 et 2324.

II – PRESENTATION GENERALE DU BUDGET — II

VUE D'ENSEMBLE — A

		DEPENSES	RECETTES
VOTE	Crédits d'investissement votés au titre du présent budget (y compris le compte 1068) (1)	0,00	0,00
	+	+	+
REPORTS	Restes à réaliser de l'exercice précédent (RAR N-1) (2)	0,00	0,00
	001 Solde d'exécution de la section d'investissement reporté (2)	(si solde négatif) 0,00	(si solde positif) 0,00
	=	=	=
	Total de la section d'investissement (3)	0,00	0,00

		DEPENSES	RECETTES
VOTE	Crédits de fonctionnement votés au titre du présent budget (1)	20 734,19	0,00
	+	+	+
REPORTS	Restes à réaliser de l'exercice précédent (RAR N-1) (2)	0,00	0,00
	002 Résultat de fonctionnement reporté (2)	(si déficit) 0,00	(si excédent) 20 734,19
	=	=	=
	Total de la section de fonctionnement (4)	20 734,19	20 734,19
	TOTAL DU BUDGET (5)	20 734,19	20 734,19

(1) Au budget primitif, les crédits votés correspondent aux crédits votés lors de cette étape budgétaire. De même, pour les décisions modificatives et le budget supplémentaire, les crédits votés correspondent aux crédits votés lors de l'étape budgétaire sans sommation avec ceux antérieurement votés lors du même exercice.

(2) A servir uniquement à l'étape budgétaire de reprise des résultats de l'exercice précédent, soit après le vote du compte administratif, soit en cas de reprise anticipée des résultats.

Les restes à réaliser de la section de fonctionnement correspondent : en dépenses, aux dépenses engagées non mandatées et non rattachées telles qu'elles ressortissent de la comptabilité des engagements ; et en recettes, aux recettes certaines n'ayant pas donné lieu à l'émission d'un titre et non rattachées.

Les restes à réaliser de la section d'investissement correspondent : en dépenses, aux dépenses engagées non mandatées au 31/12 de l'exercice précédent telles qu'elles ressortissent de la comptabilité des engagements ; et en recettes, aux recettes certaines n'ayant pas donné lieu à l'émission d'un titre au 31/12 de l'exercice précédent.

(3) Total de la section d'investissement = RAR + solde d'exécution reporté + crédits d'investissement votés.

(4) Total de la section de fonctionnement = RAR + résultat reporté + crédits de fonctionnement votés.

(5) Total du budget = total de la section de fonctionnement + total de la section d'investissement.

II – PRESENTATION GENERALE DU BUDGET	II
PRESENTATION DES AP VOTEES	B1

AUTORISATION DE PROGRAMME (1)		Chapitre(s)	Montant
Numéro	Libellé		
TOTAL			0,00

« AP de dépenses imprévues » (2)	020	0,00

TOTAL GENERAL	0,00

(1) Il s'agit des AP nouvelles qui sont votées lors de la séance. Cela concerne des AP relatives à de nouvelles programmations pluriannuelles mais également des AP modifiant un stock d'AP existant.

(2) L'assemblée peut voter des AP de « dépenses imprévues ». Leur montant est limité à 2 % des dépenses réelles de la section correspondante. En fin d'exercice, ces AP sont automatiquement annulées si elles n'ont pas été engagées.

1955

II – PRESENTATION GENERALE DU BUDGET	II
PRESENTATION DES AE VOTEES	B2

AUTORISATION D'ENGAGEMENT (1)		Chapitre(s)	Montant
Numéro	Libellé		
TOTAL			0,00

« AE de dépenses imprévues » (2)	022	0,00

TOTAL GENERAL	0,00

(1) Il s'agit des AE nouvelles qui sont votées lors de la séance. Cela concerne des AE relatives à de nouveaux engagements pluriannuels mais également des AE modifiant un stock d'AE existant.

(2) L'assemblée peut voter des AE de « dépenses imprévues ». Leur montant est limité à 2 % des dépenses réelles de la section correspondante. En fin d'exercice, ces AE sont automatiquement annulées si elles n'ont pas été engagées.

II – PRESENTATION GENERALE DU BUDGET	II
EQUILIBRE FINANCIER DU BUDGET – SECTION D'INVESTISSEMENT	C1

DEPENSES D'INVESTISSEMENT

Chap.	Libellé	Budget de l'exercice (1) I	Restes à réaliser N-1 (2) II	Propositions nouvelles	Vote de l'assemblée (3) III	TOTAL IV = I + II + III
018	RSA	0,00	0,00	0,00	0,00	0,00
20	Immobilisations incorporelles (sauf 204) (y compris opérations) (4)	0,00	0,00	0,00	0,00	0,00
204	Subventions d'équipement versées (y compris opérations) (4) (9)	0,00	0,00	0,00	0,00	0,00
21	Immobilisations corporelles (y compris opérations) (4)	0,00	0,00	0,00	0,00	0,00
22	Immobilisations reçues en affectation (y compris opérations) (4) (5)	0,00	0,00	0,00	0,00	0,00
23	Immobilisations en cours (sauf 2324) (y compris opérations) (4)	0,00	0,00	0,00	0,00	0,00
Total des dépenses d'équipement		**0,00**	**0,00**	**0,00**	**0,00**	**0,00**
10	Dotations, fonds divers et réserves	0,00	0,00	0,00	0,00	0,00
13	Subventions d'investissement (4)	0,00	0,00	0,00	0,00	0,00
16	Emprunts et dettes assimilées	0,00	0,00	0,00	0,00	0,00
18	Cpte de liaison : affectation (BA,régie) (6)	0,00	0,00	0,00	0,00	0,00
26	Participations et créances rattachées	0,00	0,00	0,00	0,00	0,00
27	Autres immobilisations financières (4)	0,00	0,00	0,00	0,00	0,00
Total des dépenses financières		**0,00**	**0,00**	**0,00**	**0,00**	**0,00**
45…	Chapitres d'opérations pour compte de tiers (7)	0,00	0,00	0,00	0,00	0,00
Total des dépenses réelles d'investissement		**0,00**	**0,00**	**0,00**	**0,00**	**0,00**

040	*Opérations ordre transf. entre sections (8)*	*0,00*		*0,00*	*0,00*	*0,00*
041	*Opérations patrimoniales (8)*	*0,00*		*0,00*	*0,00*	*0,00*
Total des dépenses d'ordre d'investissement		***0,00***		***0,00***	***0,00***	***0,00***

TOTAL	**0,00**	**0,00**	**0,00**	**0,00**	**0,00**
					+
D 001 SOLDE D'EXECUTION NEGATIF REPORTE OU ANTICIPE					**0,00**
					=
TOTAL DES DEPENSES D'INVESTISSEMENT CUMULEES					**0,00**

(1) Voir état I-B pour le contenu du budget de l'exercice.
(2) La colonne RAR n'est à renseigner qu'en l'absence de reprise anticipée du résultat lors du vote du budget primitif.
(3) Il s'agit des nouveaux crédits votés lors de la présente délibération, hors RAR.
(4) Hors dépenses imputées au chapitre 018.
(5) En dépenses, le chapitre 22 retrace les travaux d'investissement réalisés sur les biens reçus en affectation. En recette, il retrace, le cas échéant, l'annulation de tels travaux effectués sur un exercice antérieur.
(6) A servir uniquement lorsque la collectivité effectue une dotation initiale en espèces au profit d'un service public non personnalisé qu'elle crée.
(7) Seul le total des opérations pour compte de tiers figure sur cet état (voir le détail en IV-B5).
(8) DF 023 = RI 021 ; DI 040 = RF 042 ; RI 040 = DF 042 ; DI 041 = RI 041.
(9) Le chapitre 204 « Subventions d'équipement versées » est un chapitre globalisé regroupant les comptes 204 et 2324.

II – PRESENTATION GENERALE DU BUDGET — II

EQUILIBRE FINANCIER DU BUDGET – SECTION D'INVESTISSEMENT — C1

RECETTES D'INVESTISSEMENT

Chap.	Libellé	Budget de l'exercice (1) I	Restes à réaliser N-1 (2) II	Propositions nouvelles	Vote de l'assemblée (3) III	TOTAL IV = I + II + III
018	RSA	0,00	0,00	0,00	0,00	0,00
13	Subventions d'investissement (reçues) (sauf 138) (4)	0,00	0,00	0,00	0,00	0,00
16	Emprunts et dettes assimilées (5)	0,00	0,00	0,00	0,00	0,00
20	Immobilisations incorporelles (sauf 204) (4)	0,00	0,00	0,00	0,00	0,00
204	Subventions d'équipement versées (4) (13)	0,00	0,00	0,00	0,00	0,00
21	Immobilisations corporelles (4)	0,00	0,00	0,00	0,00	0,00
22	Immobilisations reçues en affectation (4) (6)	0,00	0,00	0,00	0,00	0,00
23	Immobilisations en cours (sauf 2324) (4)	0,00	0,00	0,00	0,00	0,00
Total des recettes d'équipement		**0,00**	**0,00**	**0,00**	**0,00**	**0,00**
10	Dotations, fonds divers et réserves (sauf 1068)	0,00	0,00	0,00	0,00	0,00
1068	Excédents de fonctionnement capitalisés (7)	0,00	0,00	0,00	0,00	0,00
138	Autres subventions invest. non transf. (4)	0,00	0,00	0,00	0,00	0,00
16	Emprunts et dettes assimilées	0,00	0,00	0,00	0,00	0,00
18	Cpte de liaison : affectation (BA,régie) (8)	0,00	0,00	0,00	0,00	0,00
26	Participations et créances rattachées	0,00	0,00	0,00	0,00	0,00
27	Autres immobilisations financières (4)	0,00	0,00	0,00	0,00	0,00
024	Produits des cessions d'immobilisations	0,00	0,00	0,00	0,00	0,00
Total des recettes financières		**0,00**	**0,00**	**0,00**	**0,00**	**0,00**
45…	Chapitres d'opérations pour le compte de tiers (9)	0,00	0,00	0,00	0,00	0,00
Total des recettes réelles d'investissement		**0,00**	**0,00**	**0,00**	**0,00**	**0,00**

021	*Virement de la section de fonctionnement (10)*	*0,00*		*0,00*	*0,00*	*0,00*
040	*Opérations ordre transf. entre sections (10) (11)*	*0,00*		*0,00*	*0,00*	*0,00*
041	*Opérations patrimoniales (10)*	*0,00*		*0,00*	*0,00*	*0,00*
Total des recettes d'ordre d'investissement		***0,00***		***0,00***	***0,00***	***0,00***

TOTAL	**0,00**	**0,00**	**0,00**	**0,00**	**0,00**
					+
R 001 SOLDE D'EXECUTION POSITIF REPORTE OU ANTICIPE					**0,00**
					=
TOTAL DES RECETTES D'INVESTISSEMENT CUMULEES					**0,00**

Pour information :

Il s'agit, pour un budget voté en équilibre, des ressources propres correspondant à l'excédent des recettes réelles de fonctionnement sur les dépenses réelles de fonctionnement. Il sert à financer le remboursement du capital de la dette et les nouveaux investissements de la collectivité.

AUTOFINANCEMENT PREVISIONNEL DÉGAGÉ PAR LA SECTION DE FONCTIONNEMENT (12)	**0,00**

(1) Voir état I-B pour le contenu du budget de l'exercice.
(2) La colonne RAR n'est à renseigner qu'en l'absence de reprise anticipée du résultat lors du vote du budget primitif.
(3) Il s'agit des nouveaux crédits votés lors de la présente délibération, hors RAR.
(4) Hors recettes imputées au chapitre 018.
(5) Sauf 165, 166 et 16449.
(6) En dépenses, le chapitre 22 retrace les travaux d'investissement réalisés sur les biens reçus en affectation. En recette, il retrace, le cas échéant, l'annulation de tels travaux effectués sur un exercice antérieur.
(7) Le compte 1068 n'est pas un chapitre mais un article du chapitre 10.
(8) A servir uniquement lorsque la collectivité effectue une dotation initiale en espèces au profit d'un service public non personnalisé qu'elle crée.

(9) Seul le total des opérations pour compte de tiers figure sur cet état (voir le détail en IV-B5).

(10) DF 023 = RI 021 ; DI 040 = RF 042 ; RI 040 = DF 042 ; DI 041 = RI 041.

(11) Les comptes 15, 29, 39, 49 et 59 peuvent figurer dans le détail du chapitre si la collectivité a opté pour le régime des provisions budgétaires, conformément aux dispositions législatives et réglementaires applicables.

(12) Solde de l'opération DF 023 + DF 042 – RF 042 ou solde de l'opération RI 021 + RI 040 – DI 040.

(13) Le chapitre 204 « Subventions d'équipement versées » est un chapitre globalisé regroupant les comptes 204 et 2324.

II – PRESENTATION GENERALE DU BUDGET	II
EQUILIBRE FINANCIER – SECTION DE FONCTIONNEMENT	C2

DEPENSES DE FONCTIONNEMENT

Chap.	Libellé	Budget de l'exercice (1) I	Restes à réaliser N-1 (2) II	Propositions nouvelles	Vote de l'assemblée (3) III	TOTAL IV = I + II + III
011	Charges à caractère général (4)	0,00	0,00	0,00	0,00	0,00
012	Charges de personnel et frais assimilés (4)	0,00	0,00	0,00	0,00	0,00
014	Atténuations de produits	0,00	0,00	0,00	0,00	0,00
016	APA	0,00	0,00	0,00	0,00	0,00
017	RSA / Régularisations de RMI	0,00	0,00	0,00	0,00	0,00
65	Autres charges de gestion courante (sauf 6586) (4)	454 632,00	0,00	20 734,19	20 734,19	475 366,19
6586	Frais fonctionnement des groupes d'élus	0,00	0,00	0,00	0,00	0,00
Total des dépenses de gestion courante		**454 632,00**	**0,00**	**20 734,19**	**20 734,19**	**475 366,19**
66	Charges financières	0,00	0,00	0,00	0,00	0,00
67	Charges spécifiques (4)	0,00	0,00	0,00	0,00	0,00
68	Dotations aux provisions, dépréciations (semi-budgétaires) (4)	0,00		0,00	0,00	0,00
Total des dépenses réelles de fonctionnement		**454 632,00**	**0,00**	**20 734,19**	**20 734,19**	**475 366,19**
023	*Virement à la section d'investissement (5)*	*0,00*		*0,00*	*0,00*	*0,00*
042	*Opérations ordre transf. entre sections (5) (6)*	*0,00*		*0,00*	*0,00*	*0,00*
043	*Opérations ordre intérieur de la section (5)*	*0,00*		*0,00*	*0,00*	*0,00*
Total des dépenses d'ordre de fonctionnement		***0,00***		***0,00***	***0,00***	***0,00***
TOTAL		**454 632,00**	**0,00**	**20 734,19**	**20 734,19**	**475 366,19**
						+
					D 002 RESULTAT REPORTE OU ANTICIPE	**0,00**
						=
					TOTAL DES DEPENSES DE FONCTIONNEMENT CUMULEES	**475 366,19**

(1) Voir état I-B pour la comparaison par rapport au budget de l'exercice.

(2) La colonne RAR n'est à renseigner qu'en l'absence de reprise anticipée du résultat lors du vote du budget primitif.

(3) Il s'agit des nouveaux crédits votés lors de la présente délibération, hors RAR.

(4) Hors dépenses imputées aux chapitres 016 et 017.

(5) *DF 023 = RI 021 ; DI 040 = RF 042 ; RI 040 = DF 042 ; DF 043 = RF 043.*

(6) Les comptes 68 peuvent figurer dans le détail du chapitre si la collectivité a opté pour le régime des provisions budgétaires, conformément aux dispositions législatives et réglementaires applicables.

II – PRESENTATION GENERALE DU BUDGET	II
EQUILIBRE FINANCIER – SECTION DE FONCTIONNEMENT	C2

RECETTES DE FONCTIONNEMENT

Chap.	Libellé	Budget de l'exercice (1) I	Restes à réaliser N-1 (2) II	Propositions nouvelles	Vote de l'assemblée (3) III	TOTAL IV = I + II + III
013	Atténuations de charges (4)	0,00	0,00	0,00	0,00	0,00
016	APA	0,00	0,00	0,00	0,00	0,00
017	RSA / Régularisations de RMI	0,00	0,00	0,00	0,00	0,00
70	Prod. services, domaine, ventes diverses	0,00	0,00	0,00	0,00	0,00
73	Impôts et taxes (sauf 731)	0,00	0,00	0,00	0,00	0,00
731	Fiscalité locale	0,00	0,00	0,00	0,00	0,00
74	Dotations et participations (4)	454 632,00	0,00	0,00	0,00	454 632,00
75	Autres produits de gestion courante (4)	0,00	0,00	0,00	0,00	0,00
Total des recettes de gestion courante		**454 632,00**	**0,00**	**0,00**	**0,00**	**454 632,00**
76	Produits financiers	0,00	0,00	0,00	0,00	0,00
77	Produits spécifiques (4)	0,00	0,00	0,00	0,00	0,00
78	Reprises amort., dépréciations, prov. (semi-budgétaires) (4)	0,00		0,00	0,00	0,00
Total des recettes réelles de fonctionnement		**454 632,00**	**0,00**	**0,00**	**0,00**	**454 632,00**

042	*Opérations ordre transf. entre sections (5) (6)*	*0,00*		*0,00*	*0,00*	*0,00*
043	*Opérations ordre intérieur de la section (5)*	*0,00*		*0,00*	*0,00*	*0,00*
Total des recettes d'ordre de fonctionnement		***0,00***		***0,00***	***0,00***	***0,00***

TOTAL	**454 632,00**	**0,00**	**0,00**	**0,00**	**454 632,00**
					+
				R 002 RESULTAT REPORTE OU ANTICIPE	**20 734,19**
					=
				TOTAL DES RECETTES DE FONCTIONNEMENT CUMULEES	**475 366,19**

Pour information :

AUTOFINANCEMENT PREVISIONNEL DÉGAGÉ AU PROFIT DE LA SECTION D'INVESTISSEMENT (7)	**0,00**

Il s'agit, pour un budget voté en équilibre, des ressources propres correspondant à l'excédent des recettes réelles de fonctionnement sur les dépenses réelles de fonctionnement. Il sert à financer le remboursement du capital de la dette et les nouveaux investissements de la collectivité.

(1) Voir état I-B pour la comparaison par rapport au budget de l'exercice.
(2) La colonne RAR n'est à renseigner qu'en l'absence de reprise anticipée du résultat lors du vote du budget primitif.
(3) Il s'agit des nouveaux crédits votés lors de la présente délibération, hors RAR.
(4) Hors recettes imputées aux chapitres 016 et 017.
(5) *DF 023 = RI 021 ; DI 040 = RF 042 ; RI 040 = DF 042 ; DF 043 = RF 043.*
(6) Les comptes 78 peuvent figurer dans le détail du chapitre si la collectivité a opté pour le régime des provisions budgétaires, conformément aux dispositions législatives et réglementaires applicables.
(7) Solde de l'opération DF 023 + DF 042 – RF 042 ou solde de l'opération RI 021 + RI 040 – DI 040.

II – PRESENTATION GENERALE DU BUDGET — II

BALANCE GENERALE – DEPENSES — D1

DEPENSES D'INVESTISSEMENT (y compris RAR)

	INVESTISSEMENT	Opérations réelles (1)	Opérations d'ordre (2)	TOTAL
10	Dotations, fonds divers et réserves	0,00	*0,00*	0,00
13	Subventions d'investissement (3)	0,00	*0,00*	0,00
15	*Provisions pour risques et charges (4)*		*0,00*	0,00
16	Emprunts et dettes assimilées (sauf 1688 non budgétaire)	0,00	*0,00*	0,00
18	Cpte de liaison : affectation (BA,régie)	(7) 0,00		0,00
	Total des opérations d'équipement	0,00		0,00
20	Immobilisations incorporelles (sauf 204) (3) (5)	0,00	*0,00*	0,00
204	Subventions d'équipement versées (3) (5) (10)	0,00	*0,00*	*0,00*
21	Immobilisations corporelles (3) (5)	0,00	*0,00*	0,00
22	Immobilisations reçues en affectation (3) (5)	(8) 0,00	*0,00*	0,00
23	Immobilisations en cours (3) (sauf 2324) (5)	0,00	*0,00*	*0,00*
018	RSA	0,00	*0,00*	0,00
26	Participations et créances rattachées	0,00	*0,00*	0,00
27	Autres immobilisations financières (3)	0,00	*0,00*	0,00
28	*Amortissement des immobilisations (reprises)*		*0,00*	0,00
29	*Dépréciations des immobilisations (4)*		*0,00*	0,00
39	*Dépréciation des stocks et en-cours (4)*		*0,00*	0,00
3…	*Stocks et en-cours*		*0,00*	0,00
198	*Neutralisation des amortissements*		*0,00*	0,00
45	Chapitres d'opérations pour compte de tiers (6)	0,00	*0,00*	0,00
481	*Charges à rép. sur plusieurs exercices*		*0,00*	0,00
49	*Dépréciation des comptes de tiers (4)*		*0,00*	0,00
59	*Dépréciation des comptes financiers (4)*		*0,00*	0,00
	Dépenses d'investissement – Total	**0,00**	***0,00***	**0,00**

+

D 001 SOLDE D'EXECUTION NEGATIF REPORTE OU ANTICIPE	**0,00**

=

TOTAL DES DEPENSES D'INVESTISSEMENT CUMULEES	**0,00**

DEPENSES DE FONCTIONNEMENT (y compris RAR)

	FONCTIONNEMENT	Opérations réelles (1)	Opérations d'ordre (2)	TOTAL
011	Charges à caractère général (9)	0,00		0,00
012	Charges de personnel et frais assimilés (9)	0,00		0,00
014	Atténuations de produits	0,00		0,00
016	APA	0,00		0,00
017	RSA / Régularisations de RMI	0,00		0,00
60	*Achats et variation des stocks*		*0,00*	0,00
65	Autres charges de gestion courante (sauf 6586) (9)	20 734,19	*0,00*	20 734,19
6586	Frais fonctionnement des groupes d'élus	0,00		0,00
66	Charges financières	0,00	*0,00*	0,00
67	Charges spécifiques (9)	0,00	*0,00*	0,00
68	Dot. aux amortissements et provisions (9)	0,00	*0,00*	0,00
71	*Production stockée (ou déstockage)*		*0,00*	0,00
023	*Virement à la section d'investissement*		*0,00*	0,00
	Dépenses de fonctionnement – Total	**20 734,19**	***0,00***	**20 734,19**

+

D 002 RESULTAT REPORTE OU ANTICIPE	**0,00**

=

TOTAL DES DEPENSES DE FONCTIONNEMENT CUMULEES	**20 734,19**

(1) Y compris les opérations relatives au rattachement et les opérations d'ordre semi-budgétaires.
(2) Voir la liste des opérations d'ordre de l'instruction budgétaire et comptable M. 57.
(3) Hors dépenses imputées au chapitre 018.

(4) Ces chapitres ne sont à renseigner que si la collectivité applique le régime des provisions budgétaires, conformément aux dispositions législatives et réglementaires applicables.

(5) Hors chapitres opérations.

(6) Seul le total des opérations pour compte de tiers figure sur cet état (voir le détail en IV-B5).

(7) A utiliser uniquement dans le cas où la collectivité effectuerait une dotation initiale au profit d'un service public doté de la seule autonomie financière.

(8) A utiliser uniquement dans le cas où la collectivité effectuerait des dépenses sur des biens affectés.

(9) Hors dépenses imputées aux chapitres 016 et 017.

(10) Le chapitre 204 « Subventions d'équipement versées » est un chapitre globalisé regroupant les comptes 204 et 2324.

II – PRESENTATION GENERALE DU BUDGET — II

BALANCE GENERALE – RECETTES — D2

RECETTES D'INVESTISSEMENT (y compris RAR)

	INVESTISSEMENT	Opérations réelles (1)	Opérations d'ordre (2)	TOTAL
10	Dotations, fonds divers et réserves (sauf 1068)	0,00	*0,00*	0,00
13	Subventions d'investissement (reçues) (3)	0,00	*0,00*	0,00
15	*Provisions pour risques et charges (4)*		*0,00*	0,00
16	Emprunts et dettes assimilées (sauf 1688 non budgétaire)	0,00	*0,00*	0,00
18	Cpte de liaison : affectation (BA,régie)	(6) 0,00		0,00
20	Immobilisations incorporelles (sauf le 204) (3)	0,00	*0,00*	0,00
204	Subventions d'équipement versées (3) (9)	0,00	*0,00*	*0,00*
21	Immobilisations corporelles (3)	0,00	*0,00*	0,00
22	Immobilisations reçues en affectation (3)	(7) 0,00	*0,00*	0,00
23	Immobilisations en cours (sauf 2324) (3)	0,00	*0,00*	*0,00*
018	RSA	0,00	*0,00*	0,00
26	Participations et créances rattachées	0,00	*0,00*	0,00
27	Autres immobilisations financières (3)	0,00	*0,00*	0,00
28	*Amortissement des immobilisations*		*0,00*	0,00
29	*Dépréciations des immobilisations (4)*		*0,00*	0,00
39	*Dépréciation des stocks et en-cours (4)*		*0,00*	0,00
3…	*Stocks et en-cours*		*0,00*	0,00
45	Chapitres d'opérations pour compte de tiers (5)	0,00	*0,00*	0,00
481	*Charges à rép. sur plusieurs exercices*		*0,00*	0,00
49	*Dépréciation des comptes de tiers (4)*		*0,00*	0,00
59	*Dépréciation des comptes financiers (4)*		*0,00*	0,00
021	*Virement de la section de fonctionnement*		*0,00*	0,00
024	Produits des cessions d'immobilisations	0,00		0,00
	Recettes d'investissement – Total	**0,00**	***0,00***	**0,00**

+

R 001 SOLDE D'EXECUTION POSITIF REPORTE OU ANTICIPE	**0,00**

+

R 1068 AFFECTATION DU RESULTAT	**0,00**

=

TOTAL DES RECETTES D'INVESTISSEMENT CUMULEES	**0,00**

RECETTES DE FONCTIONNEMENT (y compris RAR)

	FONCTIONNEMENT	Opérations réelles (1)	Opérations d'ordre (2)	TOTAL
013	Atténuations de charges (8)	0,00		0,00
016	APA	0,00		0,00
017	RSA / Régularisations de RMI	0,00		0,00
60	*Achats et variation des stocks*		*0,00*	0,00
70	Prod. services, domaine, ventes diverses	0,00		0,00
71	*Production stockée (ou déstockage)*		*0,00*	0,00
72	*Production immobilisée*		*0,00*	0,00
73	Impôts et taxes (sauf 731)	0,00		0,00
731	Fiscalité locale	0,00		0,00
74	Dotations et participations (8)	0,00		0,00
75	Autres produits de gestion courante (8)	0,00	0,00	0,00
76	Produits financiers	0,00	*0,00*	0,00
77	Produits spécifiques (8)	0,00	*0,00*	0,00
78	Reprise sur amortissements et provisions (8)	0,00	*0,00*	0,00
79	*Transferts de charges*		*0,00*	0,00
	Recettes de fonctionnement – Total	**0,00**	***0,00***	**0,00**

FONCTIONNEMENT	Opérations réelles (1)	Opérations d'ordre (2)	TOTAL
			+
R 002 RESULTAT REPORTE OU ANTICIPE			20 734,19
			=
TOTAL DES RECETTES DE FONCTIONNEMENT CUMULEES			20 734,19

(1) Y compris les opérations relatives au rattachement et les opérations d'ordre semi-budgétaires.
(2) Voir la liste des opérations d'ordre de l'instruction budgétaire et comptable M. 57.
(3) Hors recettes imputées au chapitre 018.
(4) Ces chapitres ne sont à renseigner que si la collectivité applique le régime des provisions budgétaires, conformément aux dispositions législatives et réglementaires applicables.
(5) Seul le total des opérations pour compte de tiers figure sur cet état (voir le détail en IV-B5).
(6) A utiliser uniquement dans le cas où la collectivité effectuerait une dotation initiale au profit d'un service public doté de la seule autonomie financière.
(7) A utiliser uniquement dans le cas où la collectivité effectuerait des dépenses sur des biens affectés.
(8) Hors recettes imputées aux chapitres 016 et 017.
(9) Le chapitre 204 « Subventions d'équipement versées » est un chapitre globalisé regroupant les comptes 204 et 2324.

III – VOTE DU BUDGET	III
SECTION D'INVESTISSEMENT – VUE D'ENSEMBLE – DEPENSES – AP NOUVELLES ET CREDITS DE L'EXERCICE	A

DEPENSES

Chapitre		Budget de l'exercice (1)	RAR N-1 (2) I	Vote de l'assemblée sur les AP lors de la séance budgétaire (3)	Propositions nouvelles	Vote de l'assemblée II	Pour information, dépenses gérées dans le cadre d'une AP	Pour information, dépenses gérées hors AP	TOTAL (RAR N-1 + Vote) III = I + II
TOTAL		**0,00**	**0,00**	**0,00**	**0,00**	**0,00**	**0,00**	**0,00**	**0,00**
018	RSA	0,00	0,00	0,00	0,00	0,00	0,00	0,00	0,00
20	Immobilisations incorporelles (sauf 204)	0,00	0,00	0,00	0,00	0,00	0,00	0,00	0,00
204	Subventions d'équipement versées (10)	0,00	0,00	0,00	0,00	0,00	0,00	0,00	0,00
21	Immobilisations corporelles	0,00	0,00	0,00	0,00	0,00	0,00	0,00	0,00
22	Immobilisations reçues en affectation	0,00	0,00	0,00	0,00	0,00	0,00	0,00	0,00
23	Immobilisations en cours (sauf 2324)	0,00	0,00	0,00	0,00	0,00	0,00	0,00	0,00
	Total des opérations d'équipement (4)	0,00	0,00	0,00	0,00	0,00	0,00	0,00	0,00
Total des dépenses d'équipement		**0,00**	**0,00**	**0,00**	**0,00**	**0,00**	**0,00**	**0,00**	**0,00**
10	Dotations, fonds divers et réserves	0,00	0,00		0,00	0,00		0,00	0,00
13	Subventions d'investissement	0,00	0,00		0,00	0,00		0,00	0,00
16	Emprunts et dettes assimilées (sauf 1688 non budgétaire)	0,00	0,00		0,00	0,00		0,00	0,00
18	Cpte de liaison : affectation (BA,régie)	0,00	0,00		0,00	0,00		0,00	0,00
26	Participations et créances rattachées	0,00	0,00	0,00	0,00	0,00	0,00	0,00	0,00
27	Autres immobilisations financières	0,00	0,00	0,00	0,00	0,00	0,00	0,00	0,00
020	Dépenses imprévues (dans le cadre d'une AP)			0,00					
Total des dépenses financières		**0,00**	**0,00**	**0,00**	**0,00**	**0,00**	**0,00**	**0,00**	**0,00**
45	Chapitres d'opérations pour compte de tiers (5)	0,00	0,00	0,00	0,00	0,00	0,00	0,00	0,00
Total des dépenses réelles		**0,00**	**0,00**	**0,00**	**0,00**	**0,00**	**0,00**	**0,00**	**0,00**
040	*Opérations ordre transf. entre sections (6) (7)*	*0,00*			*0,00*	*0,00*		*0,00*	*0,00*
041	*Opérations patrimoniales (8)*	*0,00*			*0,00*	*0,00*		*0,00*	*0,00*
Total des dépenses d'ordre		**0,00**			**0,00**	**0,00**		**0,00**	**0,00**

D001 Solde d'exécution négatif reporté ou anticipé (9)	**0,00**

Total des dépenses d'investissement cumulées	**0,00**

(1) Voir état I-B pour le contenu du budget de l'exercice.

(2) La colonne RAR n'est à renseigner qu'en l'absence de reprise anticipée lors du vote du budget primitif.

(3) Il s'agit des AP nouvelles qui sont votées lors de la séance d'adoption du budget. Cela concerne les AP relatives à de nouvelles programmations pluriannuelles mais également les AP modifiant un stock d'AP existant.

(4) Voir l'état II-A2.1 pour le détail des opérations d'équipement.

(5) Voir l'état IV-B5 pour le détail des opérations pour compte de tiers.

(6) Cf. définition du chapitre des opérations d'ordre (*DI 040 = RF 042*).

(7) Aucune prévision budgétaire ne doit figurer à l'article 192 (cf. chapitre 024 « produit des cessions d'immobilisations »).

(8) Cf. définition du chapitre des opérations d'ordre (*DI 041 = RI 041*).

(9) Le solde d'exécution reporté est le résultat constaté de l'exercice précédent qui fait l'objet d'un report et non d'un vote de l'assemblée délibérante. Inscrire en cas de reprise des résultats de l'exercice précédent (après vote du compte administratif ou si reprise anticipée des résultats).

(10) Le chapitre 204 « Subventions d'équipement versées » est un chapitre globalisé regroupant les comptes 204 et 2324.

III – VOTE DU BUDGET	III
SECTION D'INVESTISSEMENT – VUE D'ENSEMBLE – RECETTES	A

RECETTES

Chapitre		Budget de l'exercice (1)	RAR N-1 (2) I	Propositions nouvelles	Vote de l'assemblée II	TOTAL (RAR N-1 + Vote) III = I + II
TOTAL		**0,00**	**0,00**	**0,00**	**0,00**	**0,00**
018	RSA	0,00	0,00	0,00	0,00	0,00
13	Subventions d'investissement (hors 138)	0,00	0,00	0,00	0,00	0,00
16	Emprunts et dettes assimilées (hors 16449, 165, 166 et 1688 non budgétaire)	0,00	0,00	0,00	0,00	0,00
20	Immobilisations incorporelles (sauf 204)	0,00	0,00	0,00	0,00	0,00
204	Subventions d'équipement versées (10)	0,00	0,00	0,00	0,00	0,00
21	Immobilisations corporelles	0,00	0,00	0,00	0,00	0,00
22	Immobilisations reçues en affectation	0,00	0,00	0,00	0,00	0,00
23	Immobilisations en cours (sauf 2324)	0,00	0,00	0,00	0,00	0,00
Total des recettes d'équipement		**0,00**	**0,00**	**0,00**	**0,00**	**0,00**
10	Dotations, fonds divers et réserves (sauf 1068)	0,00	0,00	0,00	0,00	0,00
138	Autres subventions invest. non transf.	0,00	0,00	0,00	0,00	0,00
16	Emprunts et dettes assimilées (16449, 165 et 166)	0,00	0,00	0,00	0,00	0,00
18	Cpte de liaison : affectation (BA,régie)	0,00	0,00	0,00	0,00	0,00
26	Participations et créances rattachées	0,00	0,00	0,00	0,00	0,00
27	Autres immobilisations financières	0,00	0,00	0,00	0,00	0,00

CONSEIL DEPARTEMENTAL DU CANTAL - BUDGET ANNEXE - CONFERENCE DES FINANCEURS - BS (projet de budget) - 2025

Chapitre		Budget de l'exercice (1)	RAR N-1 (2) I	Propositions nouvelles	Vote de l'assemblée II	TOTAL (RAR N-1 + Vote) III = I + II
024	Produits des cessions d'immobilisations	0,00	0,00	0,00	0,00	0,00
Total des recettes financières		**0,00**	**0,00**	**0,00**	**0,00**	**0,00**
45	Chapitres d'opérations pour compte de tiers (3)	0,00	0,00	0,00	0,00	0,00
Total des recettes réelles		**0,00**	**0,00**	**0,00**	**0,00**	**0,00**
021	*Virement de la section de fonctionnement*	*0,00*		*0,00*	*0,00*	*0,00*
040	*Opérations ordre transf. entre sections (4) (5) (6)*	*0,00*		*0,00*	*0,00*	*0,00*
041	*Opérations patrimoniales (7)*	*0,00*		*0,00*	*0,00*	*0,00*
Total des recettes d'ordre		***0,00***		***0,00***	***0,00***	***0,00***

R001 Solde d'exécution positif reporté ou anticipé (8)	**0,00**

Affectation au compte 1068 (9)	**0,00**

Total des recettes d'investissement cumulées	**0,00**

(1) Voir état I-B pour le contenu du budget de l'exercice.

(2) La colonne RAR n'est à renseigner qu'en l'absence de reprise anticipée lors du vote du budget primitif.

(3) Voir l'état IV-B5 pour le détail des opérations pour compte de tiers.

(4) Cf. définition du chapitre des opérations d'ordre (*RI 040 = DF 042*).

(5) Les comptes 15, 29, 39, 49 et 59 peuvent figurer dans le détail du chapitre si la collectivité a opté pour le régime des provisions budgétaires, conformément aux dispositions législatives et réglementaires applicables.

(6) Aucune prévision budgétaire ne doit figurer à l'article 192 (cf. chapitre 024 « produit des cessions d'immobilisations »).

(7) Cf. définition du chapitre des opérations d'ordre (*DI 041 = RI 041*).

(8) Le solde d'exécution reporté est le résultat constaté de l'exercice précédent qui fait l'objet d'un report et non d'un vote de l'assemblée délibérante. Inscrire en cas de reprise des résultats de l'exercice précédent (après vote du compte administratif ou si reprise anticipée des résultats).

(9) Le montant inscrit doit être conforme à la délibération d'affectation du résultat. Ce montant ne fait donc pas l'objet d'un nouveau vote.

(10) Le chapitre 204 « Subventions d'équipement versées » est un chapitre globalisé regroupant les comptes 204 et 2324.

III – VOTE DU BUDGET	III
SECTION D'INVESTISSEMENT – DEPENSES – DETAIL PAR ARTICLE	A1

Chap. / art. (1)		Budget de l'exercice (2)	RAR N-1 (3) I	Vote de l'assemblée sur les AP lors de la séance budgétaire (4)	Propositions nouvelles	Vote de l'assemblée II	Pour information Crédits gérés dans le cadre d'une AP	Pour information Crédits gérés hors AP	TOTAL (RAR N-1 + Vote) III = I + II
TOTAL		**0,00**	**0,00**	**0,00**	**0,00**	**0,00**	**0,00**	**0,00**	**0,00**
018	RSA	0,00	0,00	0,00	0,00	0,00	0,00	0,00	0,00
20	Immobilisations incorporelles (sauf 204)	0,00	0,00	0,00	0,00	0,00	0,00	0,00	0,00
204	Subventions d'équipement versées (10)	0,00	0,00	0,00	0,00	0,00	0,00	0,00	0,00
21	Immobilisations corporelles	0,00	0,00	0,00	0,00	0,00	0,00	0,00	0,00
22	Immobilisations reçues en affectation	0,00	0,00	0,00	0,00	0,00	0,00	0,00	0,00
23	Immobilisations en cours (sauf 2324)	0,00	0,00	0,00	0,00	0,00	0,00	0,00	0,00
	Total des opérations d'équipement (5)	0,00	0,00	0,00	0,00	0,00	0,00	0,00	0,00
Total des dépenses d'équipement		**0,00**	**0,00**	**0,00**	**0,00**	**0,00**	**0,00**	**0,00**	**0,00**
10	Dotations, fonds divers et réserves	0,00	0,00		0,00	0,00		0,00	0,00
13	Subventions d'investissement	0,00	0,00		0,00	0,00		0,00	0,00
16	Emprunts et dettes assimilées (sauf le 1688 non budgétaire)	0,00	0,00		0,00	0,00		0,00	0,00
18	Cpte de liaison : affectation (BA,régie)	0,00	0,00		0,00	0,00		0,00	0,00
26	Participations et créances rattachées	0,00	0,00	0,00	0,00	0,00	0,00	0,00	0,00
27	Autres immobilisations financières	0,00	0,00	0,00	0,00	0,00	0,00	0,00	0,00
020	Dépenses imprévues (dans le cadre d'une AP)			0,00					
Total des dépenses financières		**0,00**	**0,00**	**0,00**	**0,00**	**0,00**	**0,00**	**0,00**	**0,00**
45…	Opérations pour compte de tiers (6)	0,00	0,00	0,00	0,00	0,00	0,00	0,00	0,00
Total des dépenses réelles		**0,00**	**0,00**	**0,00**	**0,00**	**0,00**	**0,00**	**0,00**	**0,00**

CONSEIL DEPARTEMENTAL DU CANTAL - BUDGET ANNEXE - CONFERENCE DES FINANCEURS - BS (projet de budget) - 2025

Chap. / art. (1)		Budget de l'exercice (2)	RAR N-1 (3) I	Vote de l'assemblée sur les AP lors de la séance budgétaire (4)	Propositions nouvelles	Vote de l'assemblée II	Pour information Crédits gérés dans le cadre d'une AP	Pour information Crédits gérés hors AP	TOTAL (RAR N-1 + Vote) III = I + II
040	*Opérations ordre transf. entre sections (7)*	*0,00*			*0,00*	*0,00*		*0,00*	*0,00*
	Reprise sur autofinancement antérieur	*0,00*			*0,00*	*0,00*		*0,00*	*0,00*
	Charges transférées (8)	*0,00*			*0,00*	*0,00*		*0,00*	*0,00*
041	*Opérations patrimoniales (9)*	*0,00*			*0,00*	*0,00*		*0,00*	*0,00*
Total des dépenses d'ordre		**0,00**			**0,00**	**0,00**		**0,00**	**0,00**

(1) Détailler les articles conformément au plan de comptes.

(2) Voir état I-B pour le contenu du budget de l'exercice.

(3) La colonne RAR n'est à renseigner qu'en l'absence de reprise anticipée lors du vote du budget primitif.

(4) Il s'agit des AP nouvelles qui sont votées lors de la séance d'adoption du budget. Cela concerne les AP relatives à de nouvelles programmations pluriannuelles mais également les AP modifiant un stock d'AP existant.

(5) Voir état III-A2.1 pour le détail des opérations d'équipement.

(6) Il y a autant de ligne que d'opération pour compte de tiers.

(7) Cf. définition du chapitre des opérations d'ordre (DI 040 = RF 042).

(8) Aucune prévision budgétaire ne doit figurer à l'article 192 (cf. chapitre 024 « produit des cessions d'immobilisations »).

(9) Cf. définition du chapitre des opérations d'ordre (DI 041 = RI 041).

(10) Le chapitre 204 « Subventions d'équipement versées » est un chapitre globalisé regroupant les comptes 204 et 2324.

III – VOTE DU BUDGET	III
SECTION D'INVESTISSEMENT – VUE D'ENSEMBLE DES OPERATIONS D'EQUIPEMENT	A2.1

Vue d'ensemble des chapitres des opérations d'équipement

N° Opération	Libellé de l'opération	N° AP (1)	Pour mémoire réalisations cumulées au 01/01/N	RAR N-1	Propositions nouvelles	Vote de l'assemblée	Pour information Crédits gérés dans le cadre d'une AP	Pour information Crédits gérés hors AP
TOTAL			0,00	0,00	0,00	0,00	0,00	0,00

(1) Colonne à renseigner uniquement lorsque l'opération d'équipement est afférente à une AP.

III – VOTE DU BUDGET	III
SECTION D'INVESTISSEMENT – DETAIL DES OPERATIONS D'EQUIPEMENT	A2.2

Cet état ne contient pas d'information.

III – VOTE DU BUDGET	III
SECTION D'INVESTISSEMENT – DETAIL DES OPERATIONS D'EQUIPEMENT	A2.3

Cet état ne contient pas d'information.

III – VOTE DU BUDGET	III
SECTION D'INVESTISSEMENT – RECETTES – DETAIL PAR ARTICLE	A3

Chap. / art. (1)		Budget de l'exercice (2)	RAR N-1 (3) I	Propositions nouvelles	Vote de l'assemblée II	TOTAL (RAR N-1 + Vote) III = I + II
TOTAL		**0,00**	**0,00**	**0,00**	**0,00**	**0,00**
018	RSA	0,00	0,00	0,00	0,00	0,00
13	Subventions d'investissement (hors 138)	0,00	0,00	0,00	0,00	0,00
16	Emprunts et dettes assimilées (hors 1688 non budgétaire) (4)	0,00	0,00	0,00	0,00	0,00
20	Immobilisations incorporelles (sauf 204) (5)	0,00	0,00	0,00	0,00	0,00
204	Subventions d'équipement versées (5) (11)	0,00	0,00	0,00	0,00	0,00
21	Immobilisations corporelles (5)	0,00	0,00	0,00	0,00	0,00
22	Immobilisations reçues en affectation (5)	0,00	0,00	0,00	0,00	0,00
23	Immobilisations en cours (sauf 2324) (5)	0,00	0,00	0,00	0,00	0,00
Total des recettes d'équipement		**0,00**	**0,00**	**0,00**	**0,00**	**0,00**
10	Dotations, fonds divers et réserves (sauf 1068)	0,00	0,00	0,00	0,00	0,00
138	Autres subventions invest. non transf.	0,00	0,00	0,00	0,00	0,00
16	Emprunts et dettes assimilées (16449, 165 et 166)	0,00	0,00	0,00	0,00	0,00
18	Cpte de liaison : affectation (BA,régie)	0,00	0,00	0,00	0,00	0,00
26	Participations et créances rattachées	0,00	0,00	0,00	0,00	0,00
27	Autres immobilisations financières	0,00	0,00	0,00	0,00	0,00
024	Produits des cessions d'immobilisations	0,00	0,00	0,00	0,00	0,00
Total des recettes financières		**0,00**	**0,00**	**0,00**	**0,00**	**0,00**
45	Chapitres d'opérations pour compte de tiers (6)	0,00	0,00	0,00	0,00	0,00
Total des recettes réelles		**0,00**	**0,00**	**0,00**	**0,00**	**0,00**
021	*Virement de la section de fonctionnement*	*0,00*		*0,00*	*0,00*	*0,00*
040	*Opérations ordre transf. entre sections (7) (8) (9)*	*0,00*		*0,00*	*0,00*	*0,00*
041	*Opérations patrimoniales (10)*	*0,00*		*0,00*	*0,00*	*0,00*
Total des recettes d'ordre		***0,00***		***0,00***	***0,00***	***0,00***

(1) Détailler les articles utilisés conformément au plan de comptes.

(2) Voir état I-B pour le contenu du budget de l'exercice.

(3) La colonne RAR n'est à renseigner qu'en l'absence de reprise anticipée lors du vote du budget primitif.

(4) Sauf 165, 166 et 16449.

(5) Exceptionnellement, les comptes 20, 204, 21, 22 et 23 sont en recettes réelles en cas de réduction ou d'annulation de mandats donnant lieu à reversement.

(6) Voir l'annexe IV-B5 pour le détail des opérations pour compte de tiers.

(7) Cf. définition du chapitre des opérations d'ordre (*RI 040 = DF 042*).

(8) Les comptes 15, 29, 39, 49 et 59 peuvent figurer dans le détail du chapitre si la collectivité a opté pour le régime des provisions budgétaires, conformément aux dispositions législatives et réglementaires applicables.

(9) Aucune prévision budgétaire ne doit figurer à l'article 192 (cf. chapitre 024 « produit des cessions d'immobilisations »).

(10) Cf. définition du chapitre des opérations d'ordre (*DI 041 = RI 041*).

(11) Le chapitre 204 « Subventions d'équipement versées » est un chapitre globalisé regroupant les comptes 204 et 2324.

III – VOTE DU BUDGET	III
SECTION DE FONCTIONNEMENT – VUE D'ENSEMBLE – DEPENSES– AE NOUVELLES ET CREDITS DE L'EXERCICE	B

Chap.	Libellé	Budget de l'exercice (1)	RAR N-1 (2) I	Vote de l'assemblée sur les AE lors de la séance budgétaire (3)	Propositions nouvelles	Vote de l'assemblée II	Pour information, dépenses gérées dans le cadre d'une AE	Pour information, dépenses gérées hors AE	TOTAL (RAR N-1 + Vote) III = I + II
TOTAL		**454 632,00**	**0,00**	**0,00**	**20 734,19**	**20 734,19**	**0,00**	**20 734,19**	**20 734,19**
011	Charges à caractère général (4)	0,00	0,00	0,00	0,00	0,00	0,00	0,00	0,00
012	Charges de personnel et frais assimilés (4)	0,00	0,00		0,00	0,00		0,00	0,00
014	Atténuations de produits	0,00	0,00		0,00	0,00		0,00	0,00
016	APA	0,00	0,00	0,00	0,00	0,00	0,00	0,00	0,00
017	RSA / Régularisations de RMI	0,00	0,00	0,00	0,00	0,00	0,00	0,00	0,00
65	Autres charges de gestion courante (sauf 6586) (4)	454 632,00	0,00	0,00	20 734,19	20 734,19	0,00	20 734,19	20 734,19
6586	Frais fonctionnement des groupes d'élus	0,00	0,00		0,00	0,00		0,00	0,00
Total des dépenses de gestion des services		**454 632,00**	**0,00**	**0,00**	**20 734,19**	**20 734,19**	**0,00**	**20 734,19**	**20 734,19**
66	Charges financières	0,00	0,00		0,00	0,00		0,00	0,00
67	Charges spécifiques (4)	0,00	0,00		0,00	0,00		0,00	0,00
68	Dotations aux provisions, dépréciations (semi-budgétaires) (4)	0,00			0,00	0,00		0,00	0,00
022	Dépenses imprévues (dans le cadre d'une AE)			0,00					
Total des dépenses financières		**0,00**	**0,00**	**0,00**	**0,00**	**0,00**		**0,00**	**0,00**
Total des dépenses réelles		**454 632,00**	**0,00**	**0,00**	**20 734,19**	**20 734,19**	**0,00**	**20 734,19**	**20 734,19**
023	*Virement à la section d'investissement*	*0,00*			*0,00*	*0,00*		*0,00*	*0,00*
042	*Opérations ordre transf. entre sections (5)*	*0,00*			*0,00*	*0,00*		*0,00*	*0,00*
043	*Opérations ordre intérieur de la section*	*0,00*			*0,00*	*0,00*		*0,00*	*0,00*
Total des dépenses d'ordre		**0,00**			**0,00**	**0,00**		**0,00**	**0,00**

D002 Résultat reporté ou anticipé (6)	**0,00**

Total des dépenses de fonctionnement cumulées	**20 734,19**

(1) Voir état I-B pour le contenu du budget de l'exercice.

(2) La colonne RAR n'est à renseigner qu'en l'absence de reprise anticipée lors du vote du budget primitif.

(3) Il s'agit des AE nouvelles qui sont votées lors de la séance d'adoption du budget. Cela concerne les AE relatives à de nouveaux engagements pluriannuels mais également les AE modifiant un stock d'AE existant.

(4) Hors dépenses imputées aux chapitres 016 et 017.

(5) Les comptes 68 peuvent figurer dans le détail du chapitre si la collectivité a opté pour le régime des provisions budgétaires, conformément aux dispositions législatives et réglementaires applicables.

(6) Inscrire en cas de reprise des résultats de l'exercice précédent (après vote du compte administratif) ou si reprise anticipée des résultats.

III – VOTE DU BUDGET	III
SECTION DE FONCTIONNEMENT – VUE D'ENSEMBLE – RECETTES	B

Chap.	Libellé	Budget de l'exercice (1)	RAR N-1 (2) I	Propositions nouvelles	Vote de l'assemblée II	Total (RAR N-1 + Vote) III = I + II
	TOTAL	**454 632,00**	**0,00**	**0,00**	**0,00**	**0,00**
013	Atténuations de charges (3)	0,00	0,00	0,00	0,00	0,00
016	APA	0,00	0,00	0,00	0,00	0,00
017	RSA / Régularisations de RMI	0,00	0,00	0,00	0,00	0,00
70	Prod. services, domaine, ventes diverses	0,00	0,00	0,00	0,00	0,00
73	Impôts et taxes (sauf 731)	0,00	0,00	0,00	0,00	0,00
731	Fiscalité locale	0,00	0,00	0,00	0,00	0,00
74	Dotations et participations (3)	454 632,00	0,00	0,00	0,00	0,00
75	Autres produits de gestion courante (3)	0,00	0,00	0,00	0,00	0,00
Total des recettes de gestion des services		**454 632,00**	**0,00**	**0,00**	**0,00**	**0,00**
76	Produits financiers	0,00	0,00	0,00	0,00	0,00
77	Produits spécifiques (3)	0,00	0,00	0,00	0,00	0,00
78	Reprises amort., dépréciations, prov. (semi-budgétaires) (3)	0,00		0,00	0,00	0,00
Total des recettes financières		**0,00**	**0,00**	**0,00**	**0,00**	**0,00**
Total des recettes réelles		**454 632,00**	**0,00**	**0,00**	**0,00**	**0,00**
042	*Opérations ordre transf. entre sections (4) (5) (6)*	*0,00*		*0,00*	*0,00*	*0,00*
043	*Opérations ordre intérieur de la section (7)*	*0,00*		*0,00*	*0,00*	*0,00*
Total des recettes d'ordre		**0,00**		**0,00**	**0,00**	**0,00**

R002 Résultat reporté ou anticipé (8)	**20 734,19**

Total des recettes de fonctionnement cumulées	**20 734,19**

(1) Voir état I-B pour le contenu du budget de l'exercice.

(2) La colonne RAR n'est à renseigner qu'en l'absence de reprise anticipée lors du vote du budget primitif.

(3) Hors recettes imputées aux chapitres 016 et 017.

(4) Cf. définition du chapitre des opérations d'ordre (*RF 042 = DI 040*).

(5) Les comptes 78 peuvent figurer dans le détail du chapitre si la collectivité a opté pour le régime des provisions budgétaires, conformément aux dispositions législatives et réglementaires applicables.

(6) Aucune prévision budgétaire ne doit figurer aux articles 775 et 776 (cf. chapitre 024 « produit des cessions d'immobilisations »).

(7) Chapitre destiné à retracer les opérations particulières telles que les opérations de stocks ou liées à la tenue d'un inventaire permanent simplifié.

(8) Inscrire en cas de reprise des résultats de l'exercice précédent (après vote du compte administratif) ou si reprise anticipée des résultats.

III – VOTE DU BUDGET	III
SECTION DE FONCTIONNEMENT – DEPENSES – DETAIL PAR ARTICLE	B1

Chap. / art. (1)	Libellé	Budget de l'exercice (2)	RAR N-1 (3) I	Vote de l'assemblée sur les AE lors de la séance budgétaire (4)	Propositions nouvelles	Vote de l'assemblée II	Pour information Crédits gérés dans le cadre d'une AE	Pour information Crédits gérés hors AE	TOTAL (RAR N-1 + Vote) III = I + II
TOTAL		**454 632,00**	**0,00**	**0,00**	**20 734,19**	**20 734,19**	**0,00**	**20 734,19**	**20 734,19**
011	Charges à caractère général (5)	0,00	0,00	0,00	0,00	0,00	0,00	0,00	0,00
012	Charges de personnel et frais assimilés (5) (6)	0,00	0,00		0,00	0,00		0,00	0,00
014	Atténuations de produits	0,00	0,00		0,00	0,00		0,00	0,00
016	APA	0,00	0,00	0,00	0,00	0,00	0,00	0,00	0,00
017	RSA / Régularisations de RMI	0,00	0,00	0,00	0,00	0,00	0,00	0,00	0,00
65	Autres charges de gestion courante (sauf le 6586) (5)	454 632,00	0,00	0,00	20 734,19	20 734,19	0,00	20 734,19	20 734,19
65113	Personnes âgées	35 000,00	0,00		-11 000,00	-11 000,00	0,00	-11 000,00	-11 000,00
65733	Subv. fonct. départements	80 000,00	0,00		0,00	0,00	0,00	0,00	0,00
657363	Subv.Fonct. CCAS/CIAS	0,00	0,00		0,00	0,00	0,00	0,00	0,00
65748	Subv.fonct.autres personnes droit privé	339 632,00	0,00		31 734,19	31 734,19	0,00	31 734,19	31 734,19
6586	Frais fonctionnement des groupes d'élus	0,00	0,00		0,00	0,00		0,00	0,00
Total des dépenses de gestion des services		**454 632,00**	**0,00**	**0,00**	**20 734,19**	**20 734,19**	**0,00**	**20 734,19**	**20 734,19**
66	Charges financières	0,00	0,00		0,00	0,00		0,00	0,00
67	Charges spécifiques (5)	0,00	0,00		0,00	0,00		0,00	0,00
68	Dotations aux provisions, dépréciations (semi-budgétaires) (5)	0,00			0,00	0,00		0,00	0,00
022	Dépenses imprévues (dans le cadre d'une AE)			0,00					
Total des charges financières et spécifiques		**0,00**	**0,00**	**0,00**	**0,00**	**0,00**		**0,00**	**0,00**
Total des dépenses réelles		**454 632,00**	**0,00**	**0,00**	**20 734,19**	**20 734,19**	**0,00**	**20 734,19**	**20 734,19**
023	*Virement à la section d'investissement*	*0,00*			*0,00*	*0,00*		*0,00*	*0,00*
042	*Opérations ordre transf. entre sections (7) (8) (9)*	*0,00*			*0,00*	*0,00*		*0,00*	*0,00*

CONSEIL DEPARTEMENTAL DU CANTAL - BUDGET ANNEXE - CONFERENCE DES FINANCEURS - BS (projet de budget) - 2025

Chap. / art. (1)	Libellé	Budget de l'exercice (2)	RAR N-1 (3) I	Vote de l'assemblée sur les AE lors de la séance budgétaire (4)	Propositions nouvelles	Vote de l'assemblée II	Pour information Crédits gérés dans le cadre d'une AE	Pour information Crédits gérés hors AE	TOTAL (RAR N-1 + Vote) III = I + II
043	*Opérations ordre intérieur de la section (8) (10)*	*0,00*			*0,00*	*0,00*		*0,00*	*0,00*
Total des dépenses d'ordre		**0,00**			**0,00**	**0,00**		**0,00**	**0,00**

Détail du calcul des ICNE au compte 66112 (11)

Montant des ICNE de l'exercice	0,00
Montant des ICNE de l'exercice N-1	0,00
= Différence ICNE N – ICNE N-1	0,00

(1) Détailler les articles utilisés conformément au plan de comptes.
(2) Voir état I-B pour le contenu du budget de l'exercice.
(3) La colonne RAR n'est à renseigner qu'en l'absence de reprise anticipée lors du vote du budget primitif.
(4) Il s'agit des AE nouvelles qui sont votées lors de la séance d'adoption du budget. Cela concerne les AE relatives à de nouveaux engagements pluriannuels mais également les AE modifiant un stock d'AE existant.
(5) Hors dépenses imputées aux chapitres 016 et 017.
(6) Les dépenses de frais de personnel sont exclues des autorisations d'engagement.
(7) Les comptes 68 peuvent figurer dans le détail du chapitre si la collectivité a opté pour le régime des provisions budgétaires, conformément aux dispositions législatives et réglementaires applicables.
(8) Cf. définitions des chapitres des opérations d'ordre (*DF 042 = RI 040) (DF 043 = RF 043).*
(9) Aucune prévision budgétaire ne doit figurer aux articles 675 et 676 (cf. chapitre 024 « produit des cessions d'immobilisations »).
(10) Chapitre destiné à retracer les opérations particulières telles que les opérations de stocks ou liées à la tenue d'un inventaire permanent.
(11) Si le montant des ICNE de l'exercice est inférieur au montant de l'exercice N-1, le montant du compte 66112 sera négatif.

III – VOTE DU BUDGET	III
SECTION DE FONCTIONNEMENT – RECETTES – DETAIL PAR ARTICLE	B2

Chap / art. (1)	Libellé	Budget de l'exercice (2)	RAR N-1 (3) I	Propositions nouvelles	Vote de l'assemblée II	Total (RAR N-1 + Vote) III = I + II
	TOTAL	**454 632,00**	**0,00**	**0,00**	**0,00**	**0,00**
013	Atténuations de charges (4)	0,00	0,00	0,00	0,00	0,00
016	APA	0,00	0,00	0,00	0,00	0,00
017	RSA / Régularisations de RMI	0,00	0,00	0,00	0,00	0,00
70	Prod. services, domaine, ventes diverses	0,00	0,00	0,00	0,00	0,00
73	Impôts et taxes (sauf 731)	0,00	0,00	0,00	0,00	0,00
731	Fiscalité locale	0,00	0,00	0,00	0,00	0,00
74	Dotations et participations (4)	454 632,00	0,00	0,00	0,00	0,00
7478142	Part prévention	454 632,00	0,00	0,00	0,00	0,00
75	Autres produits de gestion courante (4)	0,00	0,00	0,00	0,00	0,00
75888	Autres	0,00	0,00	0,00	0,00	0,00
Total des recettes de gestion des services		**454 632,00**	**0,00**	**0,00**	**0,00**	**0,00**
76	Produits financiers	0,00	0,00	0,00	0,00	0,00
77	Produits spécifiques (4)	0,00	0,00	0,00	0,00	0,00
78	Reprises amort., dépréciations, prov. (semi-budgétaires) (4)	0,00		0,00	0,00	0,00
Total des recettes réelles		**454 632,00**	**0,00**	**0,00**	**0,00**	**0,00**
042	*Opérations ordre transf. entre sections (5) (6) (7)*	*0,00*		*0,00*	*0,00*	*0,00*
043	*Opérations ordre intérieur de la section (5) (8)*	*0,00*		*0,00*	*0,00*	*0,00*
Total des recettes d'ordre		**0,00**		**0,00**	**0,00**	**0,00**

Détail du calcul de la taxe départementale de publicité foncière pour les collectivités dites « surfiscalisées » (compte 73121) (9)

Montant brut	0,00
Compensation	0,00
Montant net	0,00

Détail du calcul des ICNE au compte 7622 (10)

Montant des ICNE de l'exercice	0,00
Montant des ICNE de l'exercice N-1	0,00

= Différence ICNE N – ICNE N-1	**0,00**

(1) Détailler les articles utilisés conformément au plan de comptes.

(2) Voir état I-B pour le contenu du budget de l'exercice.

(3) La colonne RAR n'est à renseigner qu'en l'absence de reprise anticipée lors du vote du budget primitif.

(4) Hors recettes imputées aux chapitres 016 et 017.

(5) Cf. définitions du chapitre des opérations d'ordre (*RF 042 = DI 040) (RF 043 = DF 043)*.

(6) Aucune prévision budgétaire ne doit figurer aux articles 775 et 776 (cf. chapitre 024 « produit des cessions d'immobilisations »).

(7) Les comptes 78 peuvent figurer dans le détail du chapitre si la collectivité a opté pour le régime des provisions budgétaires, conformément aux dispositions législatives et réglementaires applicables.

(8) Ce chapitre est destiné à retracer les opérations particulières telles que les opérations de stocks ou liées à la tenue d'un inventaire permanent simplifié.

(9) Destiné à retracer le prélèvement de la part non départementale de la taxe.

(10) Si le montant des ICNE de l'exercice est inférieur au montant de l'exercice N-1, le montant du compte 7622 sera négatif.

IV – ANNEXES	IV
ANNEXES BUDGETAIRES EQUILIBRE BUDGETAIRE	C1.1

DISPONIBILITE DE RESSOURCES PROPRES PROVENANT DES EXERCICES ANTERIEURS

Solde de la section d'investissement de l'exercice N-1 (1)

	Pour mémoire, budget précédent (BP+BS+DM)	Propositions nouvelles	Vote	Total (2)
Solde d'exécution 001 (A) montant négatif si déficit (D001) montant positif si excédent (R001)	0,00	0,00	0,00	0,00
Solde des RAR (B) montant négatif si déficit montant positif si excédent	0,00	0,00	0,00	0,00
Solde de la section investissement de l'exercice N-1 (Solde I = A + B) Solde positif : excédent de financement Solde négatif : besoin de financement	0,00	0,00	0,00	0,00

Disponibilité des ressources propres provenant des exercices antérieurs après financement de la section investissement de l'exercice N-1 (1)

	Pour mémoire, budget précédent (BP+BS+DM)	Propositions nouvelles	Vote	Total (2)
Affectation au 1068 (C)	0,00	0,00	0,00	0,00
Solde de la section investissement de l'exercice N-1 (Solde I) Solde positif : excédent de financement Solde négatif : besoin de financement	0,00	0,00	0,00	0,00
Disponibilité de ressources propres des exercices antérieurs (Solde II = C + Solde I) Solde positif : ressources disponibles pour la couverture de l'annuité Solde négatif : absence de ressources propres provenant des exercices antérieurs pour la couverture de l'annuité	0,00	0,00	0,00	0,00

COUVERTURE DE L'ANNUITE DE LA DETTE PAR LES RESSOURCES PROPRES - PETIT EQUILIBRE

	Pour mémoire, budget précédent (BP+BS+DM)	Propositions nouvelles	Vote	Total (2)
Dépenses de l'exercice à couvrir par des ressources propres (D)(3)	0,00	0,00	0,00	0,00
Ressources propres externes et internes de l'exercice (E)(3)	0,00	0,00	0,00	0,00
Couverture de l'annuité de la dette (Solde III = E - D) Solde positif : annuité de la dette couverte Solde négatif : annuité de la dette non couverte par les ressources de l'exercice, vérifier la couverture par les éventuelles ressources disponibles des exercices antérieurs (cf. solde II)	0,00	0,00	0,00	0,00

(1) Eléments à compléter uniquement s'il y a eu reprise des résultats, anticipée ou classique, lors de cette séance ou lors d'une séance précédente.

(2) Cumul des crédits de l'exercice votés ou reportés

(3) Seuls les crédits de l'exercice sont pris en compte donc hors RAR. Le détail est présenté aux états suivants : "Equilibre budgétaire - Dépenses" et "Equilibre budgétaire - Recette"

IV – ANNEXES	IV
ANNEXES BUDGETAIRES EQUILIBRE BUDGETAIRE – DEPENSES	C1.2

DEPENSES A COUVRIR PAR DES RESSOURCES PROPRES

Art. (1)	Libellé (1)	Budget de l'exercice (hors RAR) (BP + BS + DM)	Propositions nouvelles	Vote (2)
DEPENSES TOTALES A COUVRIR PAR DES RESSOURCES PROPRES = A + B		**I 0,00**	**0,00**	**II 0,00**
16 Emprunts et dettes assimilées (A)		**0,00**	**0,00**	**0,00**
1631	Emprunts obligataires	0,00	0,00	0,00
1641	Emprunts en euros	0,00	0,00	0,00
1643	Emprunts en devises	0,00	0,00	0,00
16441	Opérations afférentes à l'emprunt	0,00	0,00	0,00
1671	Avances consolidées du Trésor	0,00	0,00	0,00
1672	Emprunts sur comptes spéciaux du Trésor	0,00	0,00	0,00
1678	Autres emprunts et dettes	0,00	0,00	0,00
1681	Autres emprunts	0,00	0,00	0,00
1682	Bons à moyen terme négociables	0,00	0,00	0,00
1687	Autres dettes	0,00	0,00	0,00
Dépenses et transferts à déduire des ressources propres (B)		**0,00**	**0,00**	**0,00**
10…	*Reprise de dotations, fonds divers et réserves*			
10…	Reversement de dotations, fonds divers et réserves			
139	*Subv. invest. transférées cpte résultat*	*0,00*	*0,00*	*0,00*

(1) Détailler les chapitres budgétaires par article conformément au plan de comptes.
(2) Crédits de l'exercice votés lors de la séance.

IV – ANNEXES	IV
ANNEXES BUDGETAIRES EQUILIBRE BUDGETAIRE – RECETTES	C1.3

RESSOURCES PROPRES

Art. (1)	Libellé (1)	Budget de l'exercice (hors RAR) (BP + BS + DM)	Propositions nouvelles	Vote (2)
RECETTES (RESSOURCES PROPRES) = a + b		**V 0,00**	**0,00**	**VI 0,00**
Ressources propres externes de l'année (a)		**0,00**	**0,00**	**0,00**
10222	FCTVA	0,00	0,00	0,00
10226	Taxe d'aménagement (3)	0,00	0,00	0,00
10227	Versement pour sous densité	0,00	0,00	0,00
10228	Autres fonds d'investissement	0,00	0,00	0,00
13146	Attributions compensation investissement	0,00	0,00	0,00
13156	Attributions compensation investissement	0,00	0,00	0,00
13246	Attributions compensation investissement	0,00	0,00	0,00
13256	Attributions compensation investissement	0,00	0,00	0,00
138	Autres subventions invest. non transf.	0,00	0,00	0,00
26…	Participations et créances rattachées			
27…	Autres immobilisations financières			
Ressources propres internes de l'année (b) (4)		**0,00**	**0,00**	**0,00**
15…	*Provisions pour risques et charges*			
169	*Primes de remboursement des obligations*	*0,00*	*0,00*	*0,00*
26…	*Participations et créances rattachées*			
27…	*Autres immobilisations financières*			
28…	*Amortissement des immobilisations*			
29…	*Dépréciations des immobilisations*			
31…	*Matières premières (et fournitures) (5)*			
33…	*En-cours de production de biens (5)*			
35…	*Stocks de produits (5)*			
39…	*Dépréciation des stocks et en-cours*			
481…	*Charges à rép. sur plusieurs exercices*			
49…	*Dépréciation des comptes de tiers*			
59…	*Dépréciation des comptes financiers*			
024	Produits des cessions d'immobilisations	0,00	0,00	0,00
021	*Virement de la section de fonctionnement*	*0,00*	*0,00*	*0,00*

(1) Les comptes 15, 169, 26, 27, 28, 29, 39, 481, 49 et 59 sont à détailler conformément au plan de comptes.
(2) Crédits de l'exercice votés lors de la séance.
(3) Le compte 10226 peut être utilisé uniquement par les communes et les établissements publics à fiscalité propre.
(4) Les comptes 15, 29, 39, 49 et 59 sont présentés uniquement si la collectivité ou l'établissement applique le régime des provisions budgétaires.
(5) Les comptes 31, 33 et 35 ne peuvent être utilisés que pour les budgets utilisant la comptabilité de stock. Par conséquent, seuls les budgets retraçant les dépenses et les recettes d'un lotissement ou d'une ZAC peuvent utiliser les comptes susmentionnés.

V – ARRETE ET SIGNATURES	V
ARRETE ET SIGNATURES	A

Nombre de membres en exercice : 0
Nombre de membres présents : 0
Nombre de suffrages exprimés : 0
VOTES :
Pour : 0
Contre : 0
Abstentions : 0

Date de convocation :

Présenté par (1),
A , le

Délibéré par l'assemblée (2), réunie en session
A , le
Les membres de l'assemblée délibérante (2),(3).

.

Certifié exécutoire par (1), compte tenu de la transmission en préfecture, le , et de la publication le

A , le

(1) Indiquer « la présidente » ou « le président ».
(2) Indiquer la nature de l'assemblée délibérante : du conseil régional de …, de la Collectivité territoriale unique de …, de la métropole de …, du Conseil syndical de …
(3) L'ajout des signataires est désormais facultatif.

CONSEIL DEPARTEMENTAL

REUNION DU 20 JUIN 2025

DELIBERATION N°25CD02-35

Rapport d'activité des Services de l'Etat pour l'année 2024

L'an deux mille vingt-cinq, le vingt juin à neuf heures, le Conseil départemental, régulièrement convoqué le 3 juin 2025, s'est réuni à l'Hôtel du Département, sous la présidence de Monsieur Bruno FAURE, Président du Conseil départemental et en présence de Monsieur le Préfet du Cantal,

Présents *: Mme Dominique BEAUDREY, M. Jamal BELAIDI, Mme Marina BESSE, M. Jean-Yves BONY, Mme Aurélie BRESSON, Mme Sophie BÉNÉZIT, Mme Valérie CABECAS, M. Gilles CHABRIER, Mme Céline CHARRIAUD, Mme Marie-Hélène CHASTRE, M. Gilles COMBELLE, M. Alain DELAGE, Mme Annie DELRIEU, M. Vincent DESCOEUR, M. Philippe FABRE, M. Bruno FAURE, M. Stéphane FRECHOU, Mme Isabelle LANTUEJOUL, Mme Mireille LEYMONIE, M. Pierre MATHONIER, Mme Magali MAUREL, M. Florian MORELLE, Mme Valérie RUEDA, Mme Valérie SEMETEYS, M. Christophe VIDAL*
Absent(s) excusé(s) ayant donné pouvoir *: M. Didier ACHALME donne pouvoir à Mme Marina BESSE, Mme Sylvie LACHAIZE donne pouvoir à M. Jamal BELAIDI, M. Jean-Jacques MONLOUBOU donne pouvoir à Mme Céline CHARRIAUD, Mme Marie-Hélène ROQUETTE donne pouvoir à Mme Isabelle LANTUEJOUL*
Absent(s) : *M. Jean MAGE*

Secrétaire de séance : Mme Magali MAUREL
Rapporteur : Monsieur le Préfet du Cantal

Le Conseil départemental,

Après avoir entendu la présentation du rapport d'activité des Services de l'Etat pour l'année 2023 par Monsieur le Préfet et en avoir débattu ;

Par 30 voix pour,

Vu l'article L.3121-26 du Code général des collectivités territoriales ;

Après avoir entendu la présentation du rapport d'activité des Services de l'Etat pour l'année 2024 par Monsieur le Préfet et en avoir débattu ;

L'Assemblée départementale prend acte de l'activité des Services de l'Etat dans le département du Cantal pour l'année 2024.

Publication : 25-06-2025
Transmission Préfecture : 25-06-2025

Pour extrait certifié conforme au registre des délibérations du Conseil départemental
Le Président du Conseil départemental

Bruno FAURE

La présente délibération peut faire l'objet d'un recours devant le Tribunal Administratif de Clermont-Ferrand dans un délai de deux mois à compter de la présente publication.

PRÉFET
DU CANTAL
Liberté
Égalité
Fraternité

RAPPORT D'ACTIVITÉ

DES SERVICES DE L'ÉTAT

CANTAL

2024

1989

1990

ÉDITO

C'est avec un grand sens des responsabilités et un attachement sincère à ce territoire que j'ai pris mes fonctions de préfet du Cantal le 11 novembre 2024. Depuis mon arrivée, j'ai pu mesurer combien ce département est riche de ses paysages, de son identité, de ses forces vives et de l'engagement de ses habitants.

Le présent rapport d'activité dresse un panorama non exhaustif de l'action menée par les services de l'État dans le Cantal au cours de l'année 2024. Il témoigne de l'engagement constant des agents de l'État, aux côtés des élus, des collectivités locales, des associations, des entreprises et de l'ensemble des acteurs du territoire, pour répondre aux priorités fixées par le Gouvernement, tout en tenant compte des réalités locales.

En matière de cohésion sociale, de sécurité, de transition écologique, d'aménagement du territoire ou encore de soutien à l'économie locale, les services de l'État se sont mobilisés pour accompagner les Cantaliens dans leur quotidien, favoriser l'égalité des chances et préparer l'avenir.

L'année 2024 a également été marquée par des enjeux spécifiques : la mise en œuvre du plan France Ruralités, l'accompagnement des collectivités dans la transition énergétique, ou encore la coconstruction des réponses aux défis de la sécurité.

Ce rapport illustre l'action publique dans sa diversité, sa complexité parfois, mais aussi dans sa détermination à rester au plus près des besoins des territoires. Il s'inscrit dans une volonté de transparence, de redevabilité et de dialogue avec les élus et les citoyens.

Je présenterai ce rapport aux membres du conseil départemental à la fin du mois de juin 2025. Ce moment d'échange sera pour moi l'occasion de réaffirmer ma volonté d'être un préfet de terrain, à l'écoute des élus comme des habitants, pleinement mobilisé pour faire vivre l'État au cœur du Cantal.

Philippe LOOS
Préfet du Cantal

1991

1992

SOMMAIRE

I- Assurer la sécurité de nos concitoyens

1.1 - Prévenir et lutter contre la délinquance p3
1.2 - Agir en faveur de la sécurité routière p6
1.3 - Se préparer et faire face aux risques p8
1.4 - Protéger les consommateurs, les sportifs et la jeunesse p10

II- Soutenir l'économie et l'emploi

2.1 - Soutenir l'agriculture cantalienne p11
2.2 - Accompagner les entreprises en difficultés et les projets de développement p13
2.3 - Agir pour l'insertion professionnelle et l'emploi p14
2.4 - Préserver l'emploi, l'économie, la solidraité, en luttant contre les fraudes p16

III- Accompagner la transition écologique

3.1 - Planification écologique p17
3.2 - Stratégie Eau-Air-Sol-Energie p19
3.3 - Accompagner la transition écologique des territoires p21

IV- Soutenir les collectivités et agir en faveur de la ruralité

4.1 - Soutenir financièrement les projets des collectivités p22
4.2 - Apporter un soutien en ingénierie aux collectivités p24

V- Œuvrer pour la cohésion sociale

5.1 - Favoriser l'accès au logement et accompagner les travaux d'amélioration de l'habitat p26
5.2 - Mettre en œuvre une politique éducative inclusive p28
5.3 - Soutenir la vie associative et l'engagement des jeunes p29
5.4 - Sauvegarder le patrimoine et favoriser l'accès à la culture p30

VI – Partager les valeurs de la République

6.1 - Enjeux de l'égalité p31
6.2 - Devoir de mémoire p32

I- ASSURER LA SÉCURITÉ DE NOS CONCITOYENS

1.1 - Prévenir et lutter contre la délinquance

La **protection** de nos concitoyens est la **première des missions** de l'État, et demeure un **axe prioritaire** de l'action de l'État, au **plan national comme au plan local.**
Le département du Cantal propose un cadre de vie agréable, tout en n'étant pas épargné par les **phénomènes de délinquance,** ni sous-exposé face à des **risques de sécurité civile** ou encore de **sécurité routière.**

En matière de **sécurité**, les forces de l'ordre sont particulièrement engagées, ainsi que les services de l'État, et agissent de manière **préventive** en réprimant les **actes de délinquance et les comportements à risque.**

Les actions menées, que ce soit pour **lutter contre l'insécurité et/ou prévenir les risques,** sont d'autant plus efficaces qu'elles s'inscrivent dans une **logique partenariale** avec les élus et les différents acteurs impliqués pour assurer la **sécurité** des Cantaliens, et répondre aux **enjeux** de demain. Le citoyen a aussi toute sa part à prendre.

En matière **d'action des forces de l'ordre,** la priorité demeure la **présence sur la voie publique** (+ 14 % en 2024 pour la gendarmerie), le maintien d'un taux d'élucidation élevé (42 % pour la police nationale, 54 % pour la gendarmerie) et le **renforcement de deux nouvelles brigades, dont la brigade mobile Est Lioran opérationnelle depuis le 16 mai 2024.**

CHIFFRES CLÉS

CLASSEMENT DU DÉPARTEMENT DU CANTAL

Atteintes volontaires à l'intégrité physique des personnes :

- **2022** : 86e/96e
- **2023** : 91e/96e

Atteintes aux biens :

- **2022** : 96e/96e
- **2023** : 96e/96e

NOMBRE DE FAITS CONSTATÉS DANS LE CANTAL

Les atteintes volontaires à l'intégrité physique des personnes

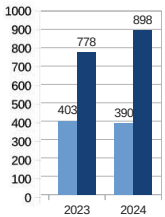

Les atteintes aux biens

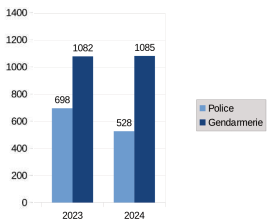

FOCUS *2024 : Une année marquée par la construction collective de la réponse aux phénomènes de délinquance et à l'amélioration de la sécurité*

En 2024, les services de la préfecture ont mené des travaux importants, coconstruits avec plus de 80 partenaires (associations, élus, forces de sécurité et de secours, services de l'État, collectivités,...), avec pour objectif d'apporter des réponses coordonnées et adaptées à la réalité du territoire en matière de sécurité et de prévention de la délinquance.
Ainsi tout au long de l'année, de nombreuses consultations et échanges ont été menés au travers d'instances organisées à différentes échelles (conseil départemental de prévention de la délinquance, réunions en arrondissement, groupes de travail, etc), et ont donné lieu à la mise en place de plusieurs plans à l'échelle départementale :

Plan départemental de prévention de la délinquance 2024-2028 :
Déclinaison locale de la stratégie nationale, il est basé autour de 4 axes prioritaires (prévention et lutte contre la délinquance, protection des personnes vulnérables, lutte contre les violences intrafamiliales et les violences sexistes et sexuelles, association de la population et des collectivités pour améliorer la tranquillité publique et lutter contre l'insécurité), avec une gouvernance locale rénovée et plus de proximité.

Plan d'actions départemental de restauration de la sécurité du quotidien :
Finalisé le 15 janvier 2025, il a pour objectif d'obtenir des résultats concrets en matière d'amélioration de la sécurité et de recul de la délinquance. Destiné à mieux protéger, mieux dissuader et mieux entraver, ce plan prévoit un diagnostic territorial, des effets à obtenir, des modes d'actions spécifiques au territoire, la mobilisation de l'intégralité des acteurs du continuum de sécurité ainsi que le renforcement de la culture de vigilance des citoyens.

Plan départemental de lutte contre les violences intrafamiliales, sexuelles et sexistes :
L'objectif est d'identifier ce qui peut expliquer la forte représentation des VIF et des violences sexuelles au niveau départemental en étudiant les caractéristiques et de proposer des actions opérationnelles par le biais de 10 engagements collectifs concrets.

En parallèle de ces plans, la dynamique partenariale proposée aux collectivités locales autour de la sécurité se traduit aussi par des logiques de contractualisation, avec notamment la signature des **contrats de sécurité Petites Villes de Demain**, dont 12 ont été signés en 2024. L'objectif de ces derniers est de conventionner avec les communes engagées dans le dispositif afin d'accompagner la dynamique de prévention de la délinquance sur leur territoire par la mise en place d'une offre de sécurité sur mesure, en concertation avec les élus, la gendarmerie, le parquet et la préfecture.

FOCUS *« actions et crédits pour lutter contre les violences et la délinquance »*

Fonds interministériel de prévention de la délinquance – FIPD

45 000 € en 2024 : a *permis dans le cadre d'une contractualisation entre l'État et les collectivités territoriales en matière de politique de la ville, de soutenir des actions de prévention de la délinquance, de lutte contre les violences intra-familiales et les violences sexuelles, de prévention de la radicalisation, des actions de sécurisation et de sécurisation des sites sensibles.*

Mission interministérielle de lutte contre les drogues et les conduites addictives - MILDECA

37 500 € de subventions en 2024 : *interventions de prévention routière en milieu scolaire, sur une vingtaine d'événements festifs sur Aurillac en plus du festival Eclat, prévention des addictions chez différents publics.*

Délégation interministérielle à la lutte contre le racisme, l'antisémitisme et la haine anti LGBT - DILCRAH

15 000 € en 2024 : *pour soutenir et encourager les initiatives de la société civile engagée contre les haines, les préjugés racistes, antisémites, LGBTphobes et/ou les discriminations liées à l'origine.*

Séances de sensibilisation menées conjointement par la Maison de protection des familles et la déléguée aux droits des femmes *qui ont concerné 53 secrétaires de mairies, 45 élus, ainsi que des agents France services.*

Accueil de jour porté par le CIDFF *a accueilli 169 victimes de violences conjugales et a pris en charge 12 enfants covictimes.*

Renforcement du Lien, lieu d'écoute et d'orientation porté par *l'UDAF, avec deux psychologues et un temps partiel de travailleur social qui a permis d'accompagner 98 femmes vulnérables et/ou victimes.*

Programme PHARE pour lutter contre le harcèlement à l'école : *mis en place depuis 2021 et généralisé aux écoles et collèges à la rentrée 2022, il est étendu aux lycées depuis la rentrée 2023. Le 3018 est le numéro de la plateforme dédiée à la lutte contre le harcèlement. 100 % des écoles et établissements mettent en œuvre ce programme.*

1.2 - Agir en faveur de la sécurité routière

La lutte contre **l'insécurité** routière est un travail **constant**, mené sur différents fronts, notamment par les **forces de l'ordre.**

Il faut saluer l'action des forces de l'ordre qui assurent la **sécurité** sur les routes cantaliennes, en maintenant un haut niveau de **présence** et de **recherche** des comportements à risque, souvent à l'origine des accidents.

Une action efficace qui s'illustre par **835 suspensions** de permis de conduire prononcées en 2024.

CHIFFRES CLÉS

Contrôles et dépistages

- **60 500** contrôles menés en 2024, en hausse de **+4,3 %** par rapport à 2023.
- Dépistages alcoolémie : **56 000** tests réalisés en 2024 (**+133 %**, soit plus du double de 2023).
- Dépistages stupéfiants : **8 700** en 2024 (**+241 %**, soit près de 3,5 fois plus qu'en 2023).

Accidentologie routière

- **174** accidents corporels en 2024 **(+3,6 %).**
- **200** blessés, en légère hausse **(+2,6 %),** dont 70 hospitalisations **(-6,7 %).**
- **13** décès sur les routes en 2024, contre **6** en 2023, soit un doublement de la mortalité **(+117 %).**

LES SUSPENSIONS DES PERMIS DE CONDUIRE

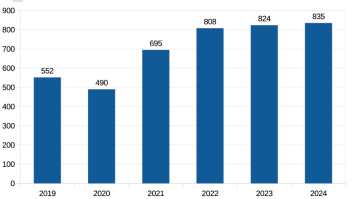

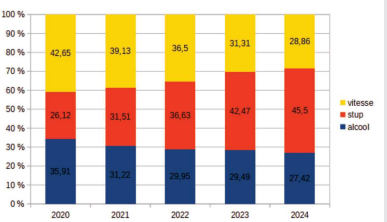

***FOCUS** « Plan départemental d'actions de sécurité routière (PDASR) »*

En 2024, **46 000 €** ont permis de financer 10 actions de terrain mises en place par le **monde associatif, les partenaires publics ou privés ou directement par le bureau éducation et sécurité routières de la préfecture.**

Cette enveloppe permet également de financer l'organisation d'actions menées directement par le bureau éducation et sécurité routières de la préfecture, avec désormais l'**appui de 16 intervenants départementaux en sécurité routière.**

1.3 - Se préparer et faire face aux risques

La **coordination** des **différents services** et la **préparation collective** aux événements majeurs sont deux éléments essentiels de la **gestion des crises**.

Dans ce contexte, sous l'autorité du préfet, directeur des opérations de secours, l'année 2024 a été marquée par **19 journées d'activation du centre opérationnel départemental,** dont 13 étaient consacrées à **des crises ou des événements majeurs** (Tour de France, Festival Eclat…).

Six exercices de sécurité civile ont également été organisés. Le nombre d'exercice et la diversité des thématiques contribue au maintien des **compétences opérationnelles.**

En complément, des actions de **sensibilsation** et de **communication** destinée à développer la **résilience** et la **culture du risque** des cantaliens ont été menées, telles que, par exemple, une exposition sur les risques naturels **« Le Cantal face aux risques, ça s'est déjà produit hier…et demain, saurez vous réagir ? »** en partenariat avec le conseil départemental et les forces de sécurité et de secours.

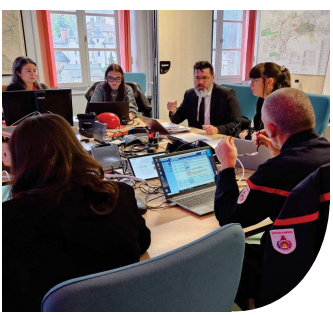

Au sein de la **gendarmerie**, le **peloton de gendarmerie de haute montagne de Murat** assure les **missions de secours** en montagne.

	2023	2024
Interventions	101	93
Dont appui aérien	69	59
Blessés/malaises	200	74
Décès	6	7
Assistés/indemnes	17	20

Le service départemental d'incendie et de secours (SDIS) du Cantal, composé de **787 sapeurs-pompiers volontaires, 104 sapeurs-pompiers professionnels et 27 personnels administratifs et techniques,** est un élément central du secours à la population. Il illustre le co-construction modèle français des secours.

Sa gestion administrative et son développement sont confiées à un **conseil d'administration** dont la présidence est assurée par le président du conseil départemental.

Placé sous l'autorité opérationnelle du préfet, c'est un établissement public qui est également chargé de **prévenir et évaluer les risques de sécurité civile,** préparer les **mesures de sauvegarde** et **organiser les moyens de secours.**

CHIFFRES CLÉS SDIS

- **10 214** interventions, **+0,73 %** par rapport à 2023, **28** interventions par jour
- **50 000** appels reçus au 18/112
- **8 292** personnes secourues
- **Participation directe de l'État au budget d'investissement du SDIS** : FCTVA et pacte capacitaire (50%)

1.4 - Protéger les consommateurs, les sportifs et la jeunesse

Assurer la **protection** et la **sécurité** des consommateurs, c'est aussi s'assurer de la **conformité des produits, des services et du respect de la réglementation.** Plusieurs services interviennent dans ce domaine :

- **le service sécurité sanitaire des aliments de la DDETSPP** qui assure en permanence de la **sécurité sanitaire** des **denrées alimentaires** qu'elles soient animales ou végétales, par la réalisation de **contrôles**, une **veille sanitaire** et la réalisation de **prélèvements** ;

- **la protection des consommateurs en santé publique vétérinaire** qui repose sur une politique publique structurée autour de plusieurs axes visant à garantir la **sécurité sanitaire des aliments,** le **bien-être animal** et la **prévention des risques zoonotiques ;**

- **le service départemental de l'engagement, de la jeunesse et des sports,** qui s'assure de **contrôler** les éducateurs sportifs et les accueils collectifs de mineurs, par le biais de contrôles sur pièces mais également sur site.

CHIFFRES CLÉS

Sécurité sanitaire des aliments :

- **337** interventions de contrôles
- **59** courriers d'avertissement,
- **36** mises en demeure,
- **2** fermetures d'établissement.

Sport

- Contrôles systématique annuel de plus de **700** éducateurs sportifs dans le département du Cantal, ainsi que des **567** déclarations d'acceuil collectif de mineurs

II- SOUTENIR L'ÉCONOMIE ET L'EMPLOI

2.1 – Soutenir l'agriculture cantalienne

L'agriculture est une filière majeure de **l'économie cantalienne,** engagée dans des productions de **qualité** qui contribuent à la renommée du département. L'année 2024 a été marquée par un mouvement des agriculteurs confrontés à **une crise multifactorielle :**

- **économique** avec **une inflation** qui pèse lourd sur les **coûts** de production, un contexte de consommation **nationale** et **internationale** plutôt morose et une **concurrence globale,** parfois déloyale, qui tire les prix vers le bas et pèse sur la rémunération des agriculteurs ;

- **sociale** avec **une baisse constante** du nombre d'agriculteurs et d'agricultrices. Depuis le début des **années 80,** le nombre d'exploitants a déjà été divisé par quatre. Plus de la moitié des exploitants (55%) sont aujourd'hui âgés de cinquante ans et plus.

- **sociétale** avec un sentiment de ne pas être suffisamment **reconnus**, **entendus** et **compris** et d'être au cœur d'injonctions contradictoires, sans vision claire du cap et de l'ambition pour l'agriculture.

- à cela, s'ajoute **les normes, les réglementations** diverses dont l'accumulation est mal vécue, source d'insécurité juridique et rendent l'exercice quotidien de la profession agricole compliquée.

L'État a été à **l'écoute** tout au long de l'année et, parmi les très nombreuses remontées du terrain, a identifié **70 mesures d'accompagnement ou de simplification.** Le travail a été engagé sur toutes ces mesures dont certaines ont déjà été mises en place notamment au travers de **la loi de finances 2025.**

Parmi les **mesures de simplification** qui touchent particulièrement le département, on peut citer l'assouplissement des règles liées aux **prairies sensibles** : sans réduire le niveau de **préservation des espaces naturels,** la possibilité de dérogation permet aux exploitations tant **d'assurer leur autonomie fourragère** tout en limitant le recours aux **protéines importées** que de **diversifier** leurs productions en vue d'un **approvisionnement local** et de **qualité** : citons le maraîchage de plein champ, le développement de la filière locale "Lentille blonde de Saint Flour" par exemple.

CHIFFRES CLÉS

- **164 792 425 €** d'aides PAC payées en 2024 aux agriculteurs cantaliens (3ème rang national)
- **661 000 €** d'aide d'urgence à la filière agriculture biologique déployées au printemps **2024 ;**
- **3 600** certificats d'échanges intracommunautaires ;
- **112 750** animaux expédiés dans le cadre des échanges intracommunautaires (bovins et chevaux) ;
- **87** contrôles documentaires ou terrain transport animaux vivants ;
- **20** suivis d'agriculteurs en difficulté ;

L'année **2024** a été également marquée par les **maladies** du bétail **"Fièvre Catarrhale Ovine"** (FCO) et **"Maladie Hémorragique Epizootique"** (MHE).

Dans ce contexte, le service **Santé, protection Animal et Environnementale (SPAE)** a participé au suivi des **crises sanitaires** avec notamment la participation et la contribution aux **indemnisations** des éleveurs foyers de maladies.

Ce service assure également la **conformité sanitaire** des animaux lors des **échanges internationaux,** indispensable au commerce des animaux cantaliens, qui permet de soutenir **l'export** des productions animales.
35 vétérinaires officiels privés sont mandatés par le service pour effectuer la **certification des animaux** (Union européenne) à partir de **14** centres de rassemblement, pour lesquels une **attention particulière** est portée.

2.2 – Accompagner les entreprises en difficulté et les projets de développement

L'accompagnement des entreprises en difficulté s'inscrit dans une volonté de **maintien** de l'emploi et de soutien à la compétitivité. Les services de la **Direction départementale des finances publiques** (DDFIP) et de la **Direction départementale de l'emploi, du travail, des solidarités et le protection des populations** (DDETSPP) mobilisent en particulier les **dispositifs** suivants :

- **le conseiller départemental aux entreprises en difficulté (CDED) qui s'appuie sur** le **Comité départemental d'examen des problèmes de financement des entreprises (CODEFI)** qui accompagne et oriente les entreprises de moins de 400 salariés confrontées à des difficultés de financement en participant à la mise **en place de solutions durables de redressement**, et la **Commission des Chefs de Services Financiers (CCSF)** qui permet d'obtenir un plan de règlement des dettes fiscales et/ou sociales de l'entreprise.

- **accompagnement fiscal** qui consiste à fournir selon le cas des réponses générales concernant la législation applicable, des **prises de position** écrites sur des points spécifiques dits **« rescrits ».**

- **activité partielle** de **courte** ou **longue** durée, dispositif dérogatoire du droit commun qui permet à l'employeur de réduire temporairement l'activité de ses salariés sans procéder à des licenciements. Le salarié placé en activité partielle perçoit une **indemnité horaire** équivalente à un pourcentage de sa rémunération brute, cofinancée par **l'État** et **l'Unédic**.

***FOCUS** France 2030*

Le département du Cantal compte, à date fin 2024, 10 lauréats France 2030 pour un montant global de subventions de plus de 3,5 millions €, ainsi qu'une entrée au capital d'une entreprise cantalienne par l'Etat.
Les thématiques des projets lauréats sont celles de filières d'excellence et d'avenir françaises (microbiologie, numérique & l'intelligence artificielle, véhicules d'avenir, agriculture et filière bois), dans la dynamique du plan d'investissement France 2030 lancé en octobre 2021 et qui a pour objectifs de favoriser le développement de l'investissement, l'innovation et la réindustrialisation.

CHIFFRES CLÉS

- **17** entreprises ont bénéficié de l'activité partielle en 2024 dont 2 en soutien de longue durée (APLD), soit **54 308 heures** indemnisées et **506 641 €**
- **85 rescrits** délivrés par la DDFiP du Cantal
- **3 entreprises** ont été orientées vers un **accompagnement fiscal pour les PME**
- **7 entreprises** ont été suivies par le **CODEFI**
- **4 entreprises** ont saisi la **CCSF**
- **52** professionnels accompagnés par le CDED

2.3 – Agir pour l'insertion professionnelle et l'emploi

L'année 2024 a été marquée par la mise en œuvre des premières mesures de la **Loi du 18 décembre 2023** pour le plein emploi qui vise à concrétiser l'objectif de réduire le chômage autour de **5 % d'ici 2027.**
Si le département du **Cantal** connaît un taux de chômage **très bas** (4,2 % au 4e trimestre 2024), le **public cible** est particulièrement **éloigné** de l'emploi et confronté à une multiplicité de freins pour lesquels les **différentes mesures** permettront **d'améliorer** et **d'adapter** la réponse afin de garantir le **plein emploi** et réduire les **tensions de recrutement.**

Dans le cadre de cette loi, **Pôle emploi** a évolué en **France Travail,** avec une nouvelle contractualisation **insertion-emploi** mise en place en 2024 entre **l'État** et le **conseil départemental du Cantal** qui s'intègre au contrat départemental des solidarités, comprenant trois volets :

- **premier volet**, financé à 100 % par l'État, concerne l'ingénierie **France Travail** avec la définition de la feuille de route 2025 et la structuration de l'accompagnement rénové du **RSA**.

- **deuxième volet**, cofinancé à parts égales par **l'État et le département,** vise à renforcer les **accompagnements** et **l'offre locale** de solutions pour favoriser l'insertion et lever les freins à l'emploi (flotte de véhicules électriques sans permis destinés aux bénéficiaires du RSA et aux demandeurs d'emploi).

- **troisième volet**, également cofinancé par **l'État et le département,** sur l'accompagnement rénové des allocataires du RSA. **En 2024, le département du Cantal fait partie des 49 territoires pilotes engagés dans cette expérimentation.**

Une nouvelle contractualisation pour la période **2025-2027** est prévue afin d'assurer la continuité des **actions engagées** et de renforcer les **dispositifs d'accompagnement à l'insertion et à l'emploi.**

France Travail

2005

FOCUS *«Les entreprises s'engagent »*

Au 31 décembre 2024, ***109 entreprises cantaliennes*** *sont engagées au sein de la communauté Cantal* ***« Les entreprises s'engagent »****, une communauté destinée à construire une* ***société inclusive*** *et un* ***monde durable*** *pour tous, au travers d'une* ***feuille de route d'actions*** *autour de* ***10 engagements : les jeunes, le handicap, la sobriété énergétique, le sport, les quartiers prioritaires, les réfugiés, la lutte contre la récidive de la délinquance, les achats inclusifs, les lycées professionnels, les seniors.***

Le club est structuré autour d'un triptyque animateur ***CCI****,* ***référent DDETSPP*** *et* ***entreprise Leader, Euro décor*** *en 2024. En 2024, le club a intégré les différentes comitologies de la* ***loi plein emploi*** *relevant de la thématique entreprise (task force entreprise, commission entreprise , comité emploi des* ***Quartier Prioritaire de la Ville (QPV).***

CHIFFRES CLÉS

• Plus de **2 500** bénéficiaires du RSA, dont **661** sont demandeurs d'emploi (26,18 %), 85 % ont entre **25 à 59 ans** et 63 % résident sur le bassin d'Aurillac, 19,26 % Saint-Flour et 17,68 % Mauriac.

Afin d'accompagner vers l'emploi les publics qui en sont les plus **éloignés** et **favoriser** une société du travail plus inclusive, **l'insertion par l'activité économique** (IAE), **les entreprises adaptées** (EA) et les contrats aidés sont autant d'outils mobilisés dans une logique de travail **collectif** et de **mise en réseau** des différents acteurs du service public de l'emploi.

2.4 – Préserver l'emploi, l'économie, la solidraité, en luttant contre les fraudes

FOCUS *Comité opérationnel départemental anti-fraude (CODAF)*

Les comités opérationnels départementaux anti-fraude (CODAF) ont pour objectif de partager des informations, améliorer la connaissance réciproque des services, organiser des opérations de contrôle conjointes, afin de lutter plus efficacement contre les fraudes, indépendamment des actions autonomes de chacun des services partenaires.

Ils constituent l'instance clé permettant de répondre, de manière globale et concertée, aux phénomènes de fraudes dans de nombreux domaines.

Dans le département du Cantal, le CODAF est co-présidé par le préfet et le procureur de la République et réunit de nombreux services : police nationale, gendarmerie, préfecture, douanes, direction départementale des finances publiques, URSSAF, CPAM, MSA, CAF, France Travail, ARS, direction régionale de l'environnement, de l'aménagement et du logement, DDETSPP, unité spécialisée de lutte contre le travail illégal de la direction régionale de l'emploi, du travail et des solidarités. Il complètent les actions coordonnées, et l'activité de chaque service.

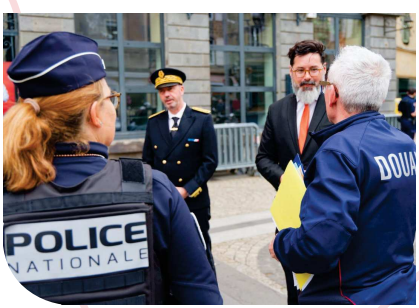

CHIFFRES CLÉS

- **155** contrôles coordonnés en 2024 sous l'égide du CODAF
- **905 133 €** de préjudices évités
- **113 148 €** de pénalités et sanctions administratives
- Plus de **4 millions d'€** de préjudice en recouvrement

III- Accompagner la transition écologique

3.1 - Planification écologique

Dans un contexte **d'urgences climatiques, météorologiques et environnementales,** la France s'est dotée d'une planification visant à accélérer la **transition écologique.**

Après une année de travaux, qui aura mobilisé l'ensemble des ministères, les filières économiques, les représentants des collectivités locales, think tanks et associations environnementales, la France se dote d'un **plan** pour relever **5 défis environnementaux :**

- L'atténuation du **réchauffement climatique**
- L'adaptation aux **conséquences inévitables** du réchauffement
- La **préservation** et la **restauration** de la **biodiversité**
- La préservation des **ressources**
- La réduction des **pollutions** qui impactent la santé

Dans ce contexte une première réunion de la conférence des parties (COP) Auvergne-Rhône-Alpes a été organisée le 21 décembre 2023. Cette **COP** régionale a été déclinée à l'échelle départementale afin de prendre en compte les **spécificités territoriales** et permettre aux **acteurs locaux** de s'exprimer.

Ainsi deux réunions, les **12 février** et **7 mai 2024**, ont réuni plus d'une centaine d'élus et d'acteurs sociaux économiques et ont permis de présenter la démarche, de découvrir **plusieurs témoignages** qui illustrent des **actions existantes** dans le département, et de débattre tant sur la **méthode** que la mise en œuvre.

Parmi le vaste panel **d'actions prioritaires** à conduire, ont été identifiées :

- **dynamiser la rénovation** de logements individuels et collectifs
- **développer** la **pratique** et les **infrastructures de mobilité** active et décarbonée (aires de covoiturage, pistes cyclables , voies vertes…)
- **poursuivre l'identification** et les **réflexions** sur les zones d'accélération des énergies renouvelables et notamment pour le **photovoltaïque** sur toitures, **ombrières** sur parkings et sites en friche
- **engager le tri** à la source des biodéchets
- **renouveler / adapter** la forêt au changement climatique
- **promouvoir les feuillus** (chêne, hêtre, châtaignier) en construction et utiliser cette ressource sous-exploitée au plan régional
- **développer les territoires** engagés pour la nature
- **sécuriser** quantitativement et qualitativement **l'approvisionnement en eau**
- **intégrer** les trajectoires de **sobriété foncière** dans les projets d'aménagement
- **massifier les bilans carbone** dans les exploitations agricoles et **mettre en œuvre les actions sources de progrès**
- **développer les circuits courts** de proximité et **l'approvisionnement** en **produits de qualité**

La territorialisation de la planification écologique va se poursuivre avec la déclinaison opérationnelle de ces actions au niveau des contrats de réussite de la transition écologique (CRTE).

***FOCUS** « Lutte contre l'ambroisie »*

172 référents communaux ou **intercommunaux** participant à la surveillance de la dynamique d'implantation de l'ambroisie dans le département.

Les communes situées sur l'axe de la **RN122** sont particulièrement concernées par l'expansion de cette plante très **allergisante**. En 2024, une campagne de communication a été réalisée autour d'un chantier d'arrachage sur la commune de **Lacapelle-del-Fraysse.**

2009

3.2 Stratégie Eau-Air-Sol-Energie

La stratégie **Eau-Air-Sol-Energie** vise à préserver en **Auvergne- Rhône-Alpes,** et notamment le **Cantal** en tant que territoire vivant par la **biodiversité** qui s'y épanouit, attractif par les activités et les hommes qui s'y implantent, accueillant par la **qualité** et la **disponibilité** des ressources et des milieux qu'il offre.

VOLET EAU - GESTION QUANTITATIVE

Le **changement climatique** accentue la nécessité de garantir une ressource en eau de **qualité** et en **quantité suffisante.** Il est essentiel de la préserver en **protégeant** la ressource et la qualité des eaux par le **respect de la réglementation.**

Dans le département du Cantal, les **services de l'État** ont travaillé conjointement à l'élaboration d'une doctrine encadrant **l'instruction des documents d'urbanisme** (PLUi) et des **autorisations d'urbanisme** (permis de construire, déclaration préalable, etc.), en tenant compte des enjeux liés à **l'eau potable** et à **l'assainissement.**

Cette doctrine définit notamment les situations dans lesquelles un permis ne peut être accordé pour des **raisons de salubrité publique** ainsi que les **conditions nécessaires** au retour à la **conformité**.

VOLET ÉNERGIE - ACTION PRIORITAIRE POUR ACCOMPAGNER LE DÉVELOPPEMENT DES ENR ÉLECTRIQUES SUR LE TERRITOIRE

En 2024, les **services de l'État** se sont investis dans **l'accompagnement** des porteurs de projet pour le **développement des énergies renouvelables électriques et notamment solaire.** A ce titre, un guichet unique a été mis en place et est disponible sur le site internet des services de l'État www.cantal.gouv.fr, il a permis l'accompagnement de **35 projets.**

Cet accompagnement vise à proposer un **cadrage juridique et procédural** des projets. Les **services de l'État** ont également accompagné les élus locaux dans la planification des potentiels et des **zones de développement** des énergies renouvelables (les zones d'accélération des énergies renouvelables).

VOLET SOL - ACTION PRIORITAIRE SUR LA MISE EN ŒUVRE DE LA STRATÉGIE DES AIRES PROTÉGÉES

Le 23 octobre 2024 ont eu lieu les premières **assises territoriales des oiseaux du Cantal**. Cette initiative repose sur une approche croisant les milieux et les espèces afin de **sensibiliser** et de **mettre en place** des **mesures de protection** adaptées aux **spécificités** du territoire.

Les oiseaux ont été choisis comme **porte-étendard** de la stratégie des aires protégées, permettant ainsi **d'intégrer l'ensemble des milieux.** Dans ce cadre, quatre espèces emblématiques, représentatives de différents types de milieux, ont été identifiées dans le département.

Les travaux menés par un groupe **d'experts en avifaune,** appuyés par **quatre groupes techniques territorialisés,** ont permis de sélectionner une quinzaine de sites prioritaires.

Sur ces sites, des **groupes de concertation** seront mis en place afin d'engager une réflexion préalable à d'éventuelles **mesures de protection renforcées** dans le cadre de la **stratégie des aires protégées.** L'objectif de cette stratégie est de promouvoir des **pratiques plus respectueuses de la nature et de la biodiversité.**

FOCUS « Qualité de l'eau »

Malgré des avancées depuis 20 ans, la **qualité de l'eau** stagne depuis 5 ans, avec encore **20%** de la population non alimentée par un **réseau fiable** sur le plan **bactériologique**.

L'ARS a sensibilisé et accompagné les gestionnaires, mais de nouveaux progrès nécessitent une gouvernance élargie des **services publics de l'eau.** Des études de mutualisation ont aidé les élus à décider, et des **regroupements territoriaux** ont été engagés en 2024, avec des concrétisations prévues en 2025 2026

CHIFFRES CLÉS

- **2 434** échantillons d'eau ont été analysés, dont **6%** non conformes en bactériologie.
- **8** captages d'eau potable ont été autorisés par arrêté préfectoral avec périmètres de protection déclarés d'utilité publique.
- **4** foyers de fièvre charbonneuse ont été détectés près de captages alimentant **3 500** personnes, nécessitant une cellule de crise.

3.3 *Accompagner la transition écologique des territoires*

Pour accompagner la **mobilisation des collectivités territoriales** et contribuer à répondre aux **enjeux de la planification écologique,** l'État dans le Cantal apporte un soutien financier aux projets **favorables à l'environnement.** Ainsi le fonds vert a été pérennisé en 2024 et a bénéficié d'un **renforcement**.

En complément, des objectifs concernant des **projets favorables** à l'environnement ont été fixés dans la part des enveloppes des dotations **DETR, DSIL et DSID** attribuées. Les résultats ont été au-delà des objectifs puisque plus de **40 % de l'enveloppe DETR et près de 40 % de l'enveloppe DSIL** ont été attribués à des projets en faveur de la **transition écologique,** pour des objectifs respectivement de **20 et 30 %.**

FOCUS *«Le fonds friches »*

*En 2024, l'État confirme son soutien aux projets de recyclage et de **réemploi des friches,** par la mesure du **« recyclage foncier »** du **Fonds vert, dit le fonds friche.***

*Les friches représentent un important gisement foncier, dont la reconquête constitue un **enjeu majeur d'aménagement durable** : leur **requalification** concourt à la maîtrise de l'étalement urbain, à la **revitalisation** urbaine, à la **limitation de la consommation** des espaces naturels, agricoles et forestiers, et donc indirectement à la trajectoire de sobriété foncière fixée par le Gouvernement.*

CHIFFRES CLÉS

- **En 2024,** plus de **3,1 millions d'€** ont permis de soutenir **25 projets** au titre du Fonds vert
- Fonds friche (mesure recyclage foncier du Fonds vert) : **3 lauréats** pour un montant de subvention de **654 774 €**
- **1** journée **«Urbanisme Favorable à la Santé »** a eu lieu le 26 novembre à Aurillac.
- **2** projets **« Cour Oasis »** ont été accompagnés à Chaudes-Aigues et Thiézac pour végétaliser les cours d'école.

IV- Soutenir les collectivités et agir en faveur de la ruralité

4.1 – Soutenir financièrement les projets des collectivités

L'appui aux **collectivités**, et plus largement à **l'investissement local,** demeure une **priorité** pour l'État en **2024**. Si la **dotation d'équipement des territoires ruraux** (DETR) et **la dotation de soutien à l'investissement** (DSIL) continuent d'en être des **instruments privilégiés,** le déploiement des différentes **mesures** du **plan France Ruralités** constituent autant de **leviers complémentaires** dont a su se saisir le département du **Cantal**.

***FOCUS** « France Ruralités »*

*Officiellement annoncée le **15 juin 2023,** la **feuille de route régionale** a été présentée en 2023. Articulée autour de **7 thématiques : mobilité, vie quotidienne des élus, égalité des chances et éducation, activité et services, santé, culture, habitat et logement,** elle est déclinée en feuille de route départementale, fruit de **concertations** et **d'ateliers participatifs.***

France ruralités revitalisation, *campus connecté, internats d'excellence, information des secrétaires de mairies et des élus, autant de dispositifs qui participent à **renforcer l'attractivité économique, développer l'offre étudiante** ou encore **prévenir la délinquance en milieu rural.***

*Ce sont ainsi plus de **60 actions concrètes** engagées par l'État **en 2024**, en soutien au **territoire du Cantal.***

Avancées et réalisations majeures :

- **France Ruralités Revitalisation** : la réforme des **zones de revitalisation** rurale (ZRR), adoptée en loi de finances pour 2024, est entrée en vigueur le **1er juillet 2024,** avec un nouveau zonage appelé « **France Ruralités Revitalisation** » (FRR). Les **FRR** ont pour objectif de **renforcer** les territoires ruraux. Les collectivités bénéficient d'une **majoration de dotation globale de fonctionnement** avec une bonification de **30 %** de la fraction bourg-centre et de **20 %** de la fraction péréquation. Les entreprises qui s'y implantent pourront bénéficier **d'exonérations fiscales et sociales.**

- **Aménités rurales :** le terme d'aménités recouvre notamment les forêts, les bois, les cours d'eau, les sols, tout ce qui fait la **richesse** de nos **territoires ruraux,** et qui a pour grande vertu de capter le **carbone.** Dans le Cantal, **126 communes** sont concernées, avec des dotations allant de **3000 €** à plus de **50 000 € pour un montant** total de **1 545 802 €** en 2024 contre **436 336 €** en 2023.

- **Villages d'avenir** : lancé le **1er janvier 2024,** le programme «Villages d'avenir» a pour objectif de dynamiser les communes rurales de moins de **3 500 habitants,** grâce notamment aux **2 chefs de projets** pour le Cantal financés par l'État, chargés d'accompagner les communes dans leurs projets. **63 communes sont lauréates** du dispositif (en 2024) et **29 projets** ont été accompagnés.

- **France Services : à** ce jour, le réseau départemental des France Services compte **18 maisons homologuées dont 3 structures portées par le groupe La Poste** et une structure itinérante porté par le conseil départemental. En 2024 , la subvention du FNADT pour chaque structure s'élevait à **40 000 €,** avec plus de **52 000 accompagnements** soit une moyenne de **170 accompagnements par jour.**

  Dans les domaines de la santé, de l'accompagnement des élus dans le domaine de la sécurité, de culture et de patrimoine, ou encore de soutien commerces, retrouvez l'intégralité des mesures du plan France Ruralités sur **https://www.cantal.gouv.fr/Action-de-l-Etat/Agence-Nationale-de-Cohesion-des-Territoires-et-sa-declinaison-locale/France-ruralites/Lettre-d-information-France-Ruralites**.

CHIFFRES CLÉS

	2022	2023	2024
DETR	11 790 018 €	11 481 797 €	11 461 701 €
DSIL	3 907 221 €	1 984 522 €	1 884 743 €
DSID	2 175 242 €	2 192 181 €	2 043 141 €
FONDS VERT		4 974 612 €	3 078 873 €
TOTAL	17 872 481 €	20 633 112 €	18 468 458 €

4.2 - Apporter un soutien en ingénierie aux collectivités

Le département du Cantal est un département dans lequel la quasi-totalité des **dispositifs** et **programmes** proposés par **l'agence nationale de la cohésion des territoires** dont le préfet en est le délégué territorial est déployée.

L'action de l'agence vise à **aider les collectivités territoriales** à construire leurs projets, qui peuvent s'inscrire au sein de 2 approches dans le Cantal :

- **le projet est complexe** et nécessite un appui en **ingénierie**, car les **ressources locales** ne sont pas présentes ;
- le projet s'inscrit dans un **programme national de l'agence** : Petites villes de demain, ACV, Villages d'avenir, numérique, France Service, VTA…

S'agissant des appuis sur mesure pour des **projets complexes,** plus de **40 dossiers** ont été ou sont aidés par l'agence depuis sa création, pour un montant de prestations pris en charge supérieur à **1 M€.**

Depuis 2021, le Cantal a toujours été parmi **5** des départements français par le nombre de **projets accompagnés.**

En 2024, **19 projets** ont été aidés par **l'ANCT** dans ce cadre pour un montant supérieur à **400 K€.**

Le guichet unique de l'ingénierie assuré au sein de la **direction départementale des territoires** a par ailleurs été renforcé et constitue une porte d'entrée privilégiée pour toutes les collectivités.

L'action de l'ANCT s'inscrit dans une logique stricte de **subsidiarité** et donc de **complémentarité** aux ingénieries locales. L'agence n'entre pas en concurrence avec ces dernières et tout particulièrement avec **Cantal Ingénierie Territoire** (CIT).

Dans cette optique et depuis sa mise en place en **2020, l'ANCT Cantal** associe étroitement le **Conseil départemental** dans le cadre d'un **comité opérationnel** qui analyse les demandes des collectivités en appuis d'ingénierie préalablement à **l'envoi à l'agence.**

CHIFFRES CLÉS

En complément de la **DETR** qui a permis de soutenir **26 dossiers d'ingénierie** au profit des collectivités, plusieurs d'entre elles bénéficient d'un **accompagnement financier** au titre du **Fonds National d'Aménagement et de Développement du Territoire** (FNADT) :

- **Petites villes de demain** : 9 collectivités – 278 367 €
- **Volontariat territorial en administration** : 1 collectivité – 20 000 €

*Appui aux projets complexes (ANCT) : **19 projets** accompagnés au titre des appuis sur mesure pour **413 000 € en 2024.***

V- Œuvrer pour la cohésion sociale

5.1 – Favoriser l'accès au logement et accompagner les travaux d'amélioration de l'habitat

La **cohésion sociale** s'ancre dans la capacité des politiques publiques à garantir un **accès équitable et durable** au **logement**, levier fondamental d'inclusion sociale .
L'amélioration de la qualité du parc de logements, la lutte contre la précarité énergétique ou contre l'habitat indigne, le développement d'une offre de logement répondant aux besoins du territoire et favorisant la mixité sociale, sont autant de leviers mis en œuvre par les **services de l'État.**

L'accession au logement, notamment pour les publics en situation de précarité ou de vulnérabilité sociale :

- **Création de pension de famille** *(forme de **logement durable** destinée à des personnes en situation de **grande précarité ou d'isolement,** souvent marquées par des parcours de vie complexes. Ces structures offrent des logements **autonomes**, associés à des espaces collectifs et à une présence sociale permanente, sans limitation de durée de séjour) : 3 projets de création (Saint-Flour/Aurillac/Maurs)*

- **60 logements** *dont 16 en PLAI Adapté créés à l'horizon 2026*

- **84 mesures d'intermédiation locative** *(dispositif permettant une sécurisation des parcours résidentiels et visant à prévenir les ruptures dans l'accès ou le maintien dans le logement) financées en 2024 pour un montant de **200 678 €** (140 845 € en 2023)*

L'année 2024 a été marquée par une évolution importante des **dispositifs d'aides** portés par l'agence nationale de l'habitat (Anah), avec l'ambition de massifier la **rénovation des logements.** Les niveaux d'aides ont été fortement **revalorisés** pour les ménages engagés dans un parcours de rénovation globale, en particulier les ménages **modestes** et **très modestes.** De plus, la prime pour la sortie de vacance des logements, issue du plan **France Ruralités,** a été déployée à partir **d'avril 2024.**

2017

L'accompagnement de proximité des ménages dans leur projet de rénovation, porté dans le cadre des **dispositifs cofinancés par l'État et les collectivités** (opérations programmées d'amélioration de l'habitat et espace conseil France Rénov'), a contribué au bon déploiement de ces **nouvelles aides.**

S'agissant du nouveau programme de **renouvellement urbain** déployé sur le quartier prioritaire de la ville d'Aurillac, les opérations se sont poursuivies, avec notamment la démolition des **119 logements sociaux de la résidence Clémenceau,** qui laissera place à une reconstitution de l'offre avec l'ambition de diversification de l'habitat au cœur du quartier de Marmiers. À fin 2024, **3,6 M€ de subventions** de l'agence nationale de renouvellement urbain (ANRU) ont déjà été versées.

Enfin, la lutte contre **l'habitat indigne** constitue une autre **priorité** forte pour le département, alors que le nombre de **signalements** enregistrés est en hausse ces dernières années (+55 % entre 2022 et 2024).

Le pôle départemental **« lutte contre l'habitat indigne »** (LHI) créé en 2014 et piloté par la **DDT**, fait fonction de guichet unique pour la **réception des signalements,** et de **coordonnateur** des partenaires.

Le partenariat a été **renforcé** ces dernières années et réaffirmé avec l'actualisation d'un **protocole départemental** signé fin 2024, et du **nouveau plan d'action 2025-2027** de **lutte contre l'habitat indigne.**

L'ARS a également activement participé au pôle départemental de **lutte contre l'habitat indigne,** en traitant les signalements et en élaborant le plan 2022 2024. Des **supports de communication** et des **sessions d'information** ont été mis en place. Cette mobilisation a entraîné une **hausse** notable des signalements en 2024.

CHIFFRES CLÉS

- **4** logements ont fait l'objet de constats sur site par l'ARS.
- **22** arrêtés préfectoraux ont été pris pour insalubrité ou risque sanitaire.

Aides de l'Anah :

- **16,55 M€** d'aides de la délégation locale Anah pour rénover **764** logements
- **4,07 M€** d'aides de l'Anah Ma Prime Rénov' pour rénover **897** logements soit au total **20,62 M€** de subventions Anah pour la rénovation de **1661** logements, **37,32 M€** de travaux générés

5.2 Mettre en œuvre une politique éducative inclusive

La politique éducative inclusive a pour objectif de ne laisser aucun élève au bord du chemin en transformant les représentations et les pratiques enseignantes pour aller vers l'accessibilité et l'universalité des savoirs.

Le maillage de l'école **inclusive** dans le Cantal est pensé et déployé pour répondre aux **besoins du territoire :**
13 ULIS école, 12 ULIS collège, 3 sites d'enseignements adaptés et 15 U.E.E adossées à des établissements médico-sociaux (E.S.M.S et/ou des structures sanitaires).

Le **pilotage départemental** mobilise l'ensemble des coordonnateurs de dispositifs et/ou d'unités d'enseignements relevant du **1er et du 2nd degrés** pour renforcer ce **maillage partenarial « école inclusive »** déjà très présent sur le territoire.

Le déploiement du **plan de formation départemental** prévoit des **interventions** croisées en présence des partenaires à destination des écoles et des établissements scolaires. En 2024, **272 heures de formation** ont pu être déployées (+ 25% par rapport à 2023).

L'ambition est de **délocaliser** les réunions dans les ESMS afin de **comprendre et de rendre lisible l'enjeu commun partagé** : une **école pour tous** au service du parcours de l'élève en exploitant tous les possibles en termes **d'orientation** et **d'insertion professionnelle.**

5.3 - Soutenir la vie associative et l'engagement des jeunes

Soutenir le **développement des associations et leurs projets** en finançant leurs actions, les accompagner, renforcer le tissu associatif local en favorisant l'engagement bénévole sont **des missions des services de l'État** qui permettent de **soutenir la vie associative.**

Guid'Asso : l'État et le Mouvement Associatif ont déployé le dispositif Guid'Asso qui a pour objectifs de coconstruire et coanimer une stratégie territoriale d'appui à la vie associative locale (amélioration des services d'appui, meilleure visibilité et lisibilité, montée en compétences,...). La coordination opérationnelle du réseau est assurée dans le Cantal par un binôme constitué du délégué départemental à la vie associative pour l'État et d'un consortium de partenaires associatifs pour le Mouvement Associatif.

FDVA : le service départemental à la jeunesse, à l'engagement et aux sports (SDJES) anime ce fonds au niveau départemental, assure la campagne d'instruction des financements pour les projets départementaux ou locaux, avec le concours d'un collège départemental consultatif. Ces fonds visent à soutenir les petites associations, majoritairement bénévoles, dans leur fonctionnement et dans le déploiement de projets répondant à des besoins qu'elles ont identifiés sur le territoire.

FONJEP : le SDJES dispose de leviers financiers pour soutenir, au sein des associations agréées de jeunesse et d'éducation populaire, des projets nécessitant l'emploi de personnel qualifié. La subvention FONJEP prend la forme d'une subvention pluriannuelle d'une durée de 3 ans.

Réserve Civique : la plateforme leveuxaider.gouv.fr est la plateforme publique du bénévolat. Elle met en relation celles et ceux qui veulent agir, avec les organisations qui ont besoin de bénévoles.

CHIFFRES CLÉS

- Subventions aux associations 2024 : **439 260 €** distribués au secteur associatif (FDVA, FONJEP)
- Service civique : **187** volontaires en 2024 (85 agréments locaux et 102 agréments nationaux)

5.4 - Sauvegarder le patrimoine et favoriser l'accès à la culture

Préserver et valoriser le patrimoine local, ainsi que favoriser l'accès à la culture font partie des missions portées par les services de l' État dans le Cantal, en particulier par l'union départementale de l'architecture et du patrimoine qui contribuent à l'entretien des monuments historiques et accompagnent les propriétaires publics ou privés.
Exemples d'actions menées en 2024 :

- **Création et suivis de sites patrimoniaux remarquables :**
  Commune de Saint-Urcize : Commencement de la première phase d'étude
  Commune de Pleaux : Suivi de la première phase d'étude
  Commune de Marcolès : Finalisation de la première phase d'étude et labellisation « Plus beau village de France »
- **Renouvellement du label du Grand Site de France du Puy-Mary**
- **Finalisation du projet de la restauration de 6 burons pour Hautes-Terres-Communauté (Fonds européens FEDER).**
- **Ouverture d'une 6ème Micro-Folies** dans le département à l'hôtel numérique de Montsalvy, dispositif culturel innovant soutenu par l'Etat
- **77,94 % des jeunes éligibles** au **pass Culture** inscrit sur l'année 2024
- **Financé à hauteur de 702 000€ par an** par le ministère de la culture, le centre national des arts de la rue et des espaces publics porté par l'association **Éclat**, bénéficie du soutien de nombreux partenaires publics ou privés pour permettre l'organisation d'un festival de référence au niveau international.

VI – Partager les valeurs de la République

6.1 - Enjeux de l'égalité

En 2024, des événements ont jalonné le large spectre de l'égalité femmes -hommes :

- **Le 20 septembre** lutte contre la pauvreté des femmes : la DREETS et la DREDFE ont organisé, dans chaque département, un état des lieux de la pauvreté et fait ressortir des expériences innovantes en matière de lutte contre les inégalités. C'est ainsi que, dans le cadre du pacte des solidarités, sera financée une expérience nommée « Allo maman boulot » recherchant des modes de garde pour les femmes entrant en formation ou en emploi notamment les femmes réfugiées.

- **Le 8 mars :** rassemblement à la préfecture, d'entreprises soumises à l'index égalité pour partager les expériences et les bonnes pratiques qui fondent l'égalité dans l'entreprise.

- **Canta'dear** : soutien des femmes qui ont un projet agricole. Lancement d'un projet leader pour faire connaître les enjeux de l'entrepreneuriat agricole au féminin, inspirer les femmes pour qu'elles puissent se projeter plus facilement dans cette prise de responsabilité, et favoriser ainsi l'attractivité du métier auprès d'elles et fédérer des femmes intéressées pour aller plus loin en termes d'accompagnement de leurs projets.

- **Le 22 novembre : journée sur l'égalité femmes – hommes dans l'économie sociale et solidaire**, organisée en lien le CIDFF 15 et le planning familial 15. Les objectifs étaient de sensibiliser les acteurs de l'ESS aux enjeux de l'égalité femmes-hommes, outiller pour mieux avancer et faire face aux obstacles identifiés, créer la rencontre pour favoriser l'échange de pratiques et la coopération.

CHIFFRES CLÉS

- Le salaire moyen des femmes est inférieur de **11,33 %** à celui des hommes
- Le salaire moyen des femmes cadres est inférieur de **6 600 €/an** à celui des hommes cadres

6.2 - Devoir de mémoire

Du fait de ses missions (**reconnaissance et réparation, solidarité, Mémoire et citoyenneté)** le service départemental de l'**ONaCVG du Cantal** est pleinement engagé dans la transmission des valeurs de la **République** auprès des différents publics.

Par exemple, en 2024, **l'ONaCVG** du Cantal a accompagné financièrement **3 projets mémoriels et pédagogiques** pilotés par des associations :

- **un voyage pour des scolaires** : visites des camps de concentration (Neuengamme, Denkort etc..) ;
- **un spectacle musical** sur le thème de la déportation ;
- **sortie d'une édition spéciale** pour une revue du Cantal (dans le cadre du 80ème anniversaire de la Libération).

L'Office est également intervenu près d'une **dizaine de fois** dans les **établissements scolaires, du primaire au lycée** ainsi qu'auprès des **jeunes des conseils municipaux** (CMJ). Ces interventions ont porté sur **les valeurs de la République, la citoyenneté, le rôle de l'Office et les cérémonies commémoratives.**

L'ONaCVG a mis en place en 2022, dans le cadre du **trinôme académique** (Délégation militaire départementale, Inspection Académique et l'ONaCVG), **l' École des Jeunes Porte-Drapeaux du Cantal** (EJPD15). En 2024, **15 jeunes** ont été formés (58 depuis 2022). En lien avec les associations et une commune, l'Office a organisé la 1ère journée départementale des porte-drapeaux qui a vu la participation d'une **centaine de personnes.** L'Office intervient également pour favoriser la participation des jeunes aux cérémonies (porte-drapeaux, lecture de textes, accompagnement aux dépôts de gerbes). **L'ONaCVG** a participé enfin au **rallye citoyen du Lioran** à l'initiative de **l'UNSS.**

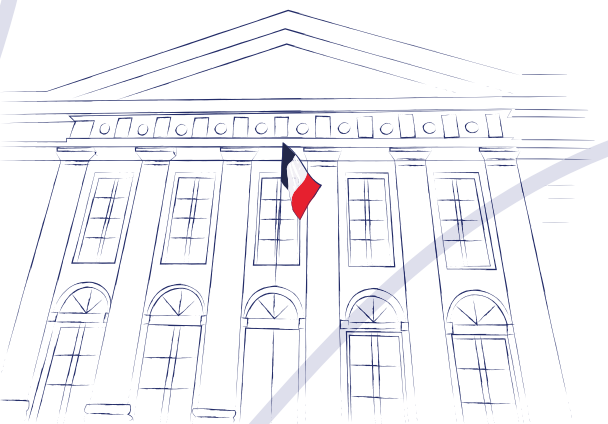

Directeur de la publication : Philippe Loos, préfet du Cantal
Réalisation : Direction du cabinet
Service de la représentation de l'État et de la communication interministérielle
Crédits photos : Services de l'État dans le Cantal

2024